



No. 3-1-92579-20 (PAF-SENA-C-012/2021)
OBJETO DEL CONTRATO:
 REVISIÓN AJUSTE Y ACTUALIZACIÓN DE ESTUDIOS Y DISEÑOS Y SERVICIOS DE INGENIERÍA ESPECIALIZADA PARA EL REFORZAMIENTO ESTRUCTURAL Y REMEDIACIÓN DE ÁREAS DEL GRUPO 1 CONFORMADOS POR EL CENTRO DE SERVICIOS Y METEOROLOGÍA EN BOGOTÁ D.C. CENTRO AGROPECUARIO BLOQUE 4-20 BLOQUE 5 EN POPAYÁN Y CENTRO DE INDUSTRIAS Y SERVICIOS BLOQUE 6 UNIBO EN VILLAVIEJA.

CONTRATO N° No. 3-1-92579-20
PROYECTO:
 CENTRO DE INDUSTRIAS Y SERVICIOS
 BLOQUE 6 de Mecánica Automotriz, Electricidad, Electrónica y Refrigeración
NOMBRE PROPIETARIO:
 SERVICIO NACIONAL DE APRENDIZAJE
 SENNA NIT.: 899999034-1
IDENTIFICACION PRELIM:
 CEDULA CATASTRAL: 010504630006000
 MATRICULA INMOBILIARIA: 230-54662
DIRECCION DEL PREBIO:
 KR 48 4 60 URB GUAYURIBA

CONSORCIO
W SENNA DISENOS 2021
 ING ZULIA PARRILLO AGUDELO
 M.P. 20220698222
 DIRECTORA
 ING DIANA PATRICIA ROJERO PAVA
 APROBADA
 C.C. 60759 11348 Nariño
 ARQ. MARIA FERNANDA HENAO MURILLO
 M.P. A7330004 2833743
 ARQUITECTA

INTERVENIENTIA
CONSORCIO NUEVO MIDDLE
 PEDRO ANTONIO PORRAS
 M.P. 26202098222
 INGENIERO

RECONOCIMIENTO DE LA EXISTENCIA DE UNA EDIFICACION Y LICENCIA DE CONSTRUCCION EN LA MODALIDAD DE REFORZAMIENTO ESTRUCTURAL.

REV.	FECHA	MODIFICACION

CONTIENE:
 PLANTA ARQUITECTONICA
 01 PISO
 ESCALA: 1:75 FECHA: Enero 2022
 RUTA ARCHIVO MAGNETICO:
 1.

PLANO
B08-AR-PRO-01
 DE
01 | 06

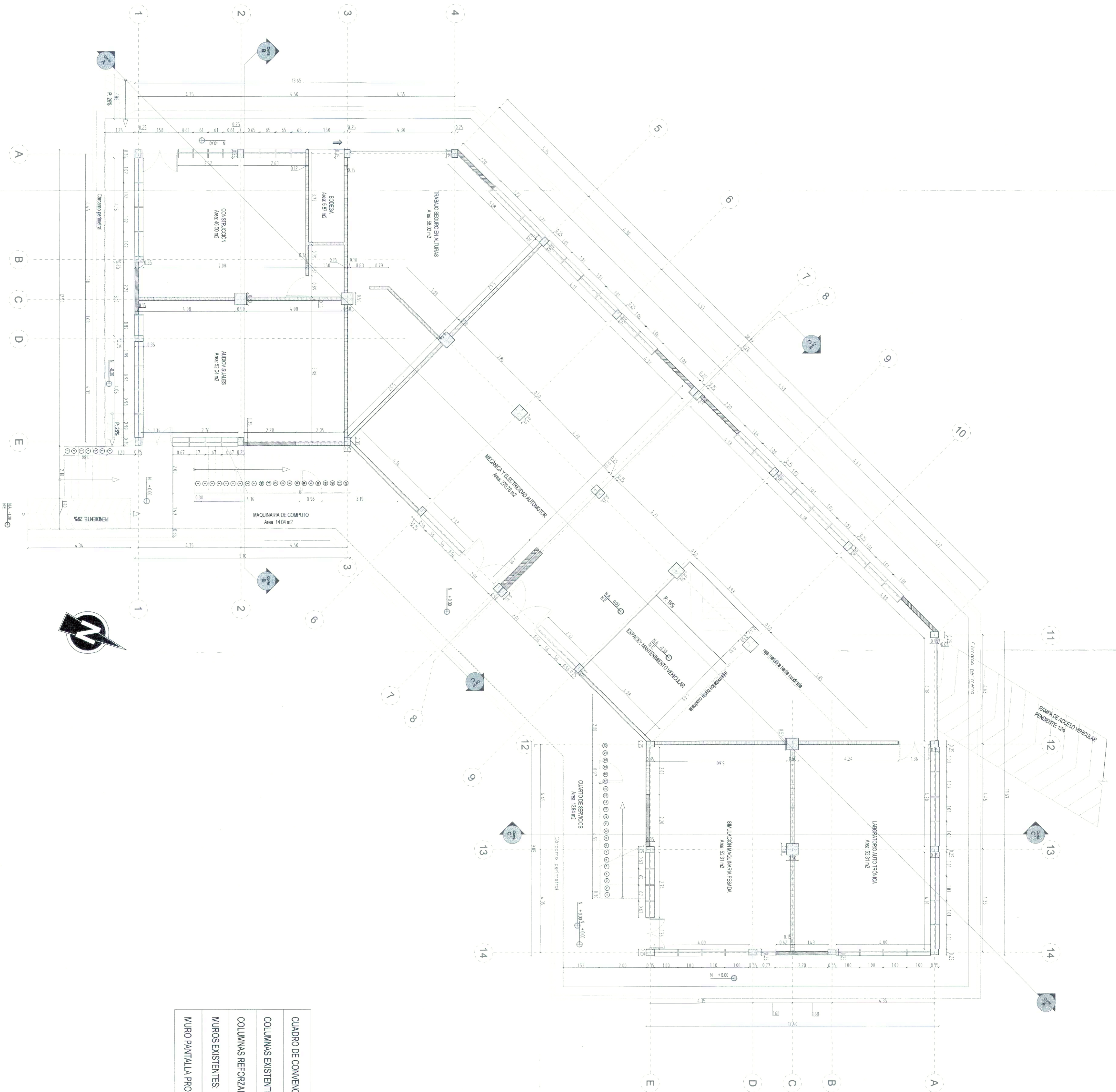

CUADRO DE CONVENCIONES:

COLUMNAS EXISTENTES:	
COLUMNAS REFORZADAS:	
MUROS EXISTENTES:	
MURO PANTALLA PROPUESTO:	

PLANTA PRIMER PISO
 ESC 1:75

LICENCIA DE CONSTRUCCION
 RESOLUCION No. 50001-1-22-0077
 Expedida el 30 MAR 2022
 Expediente de 07 ABR 2022
 Ing ANDREA VILLALBA INGENIERA CIVIL
 CONVOCADA URBANIZACION GUAYURIBA

04 FEB 2022
 50001-1-21-1387

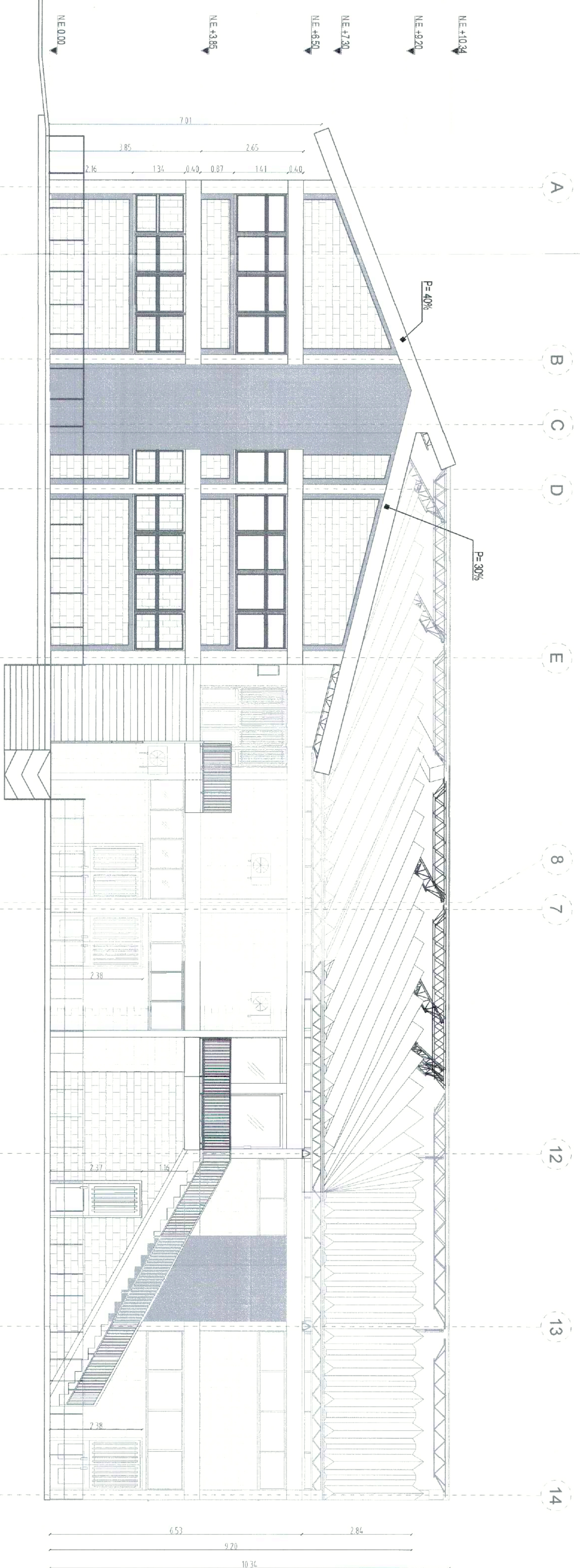

FACHADA LATERAL IZQUIERDA
ESC 1:75

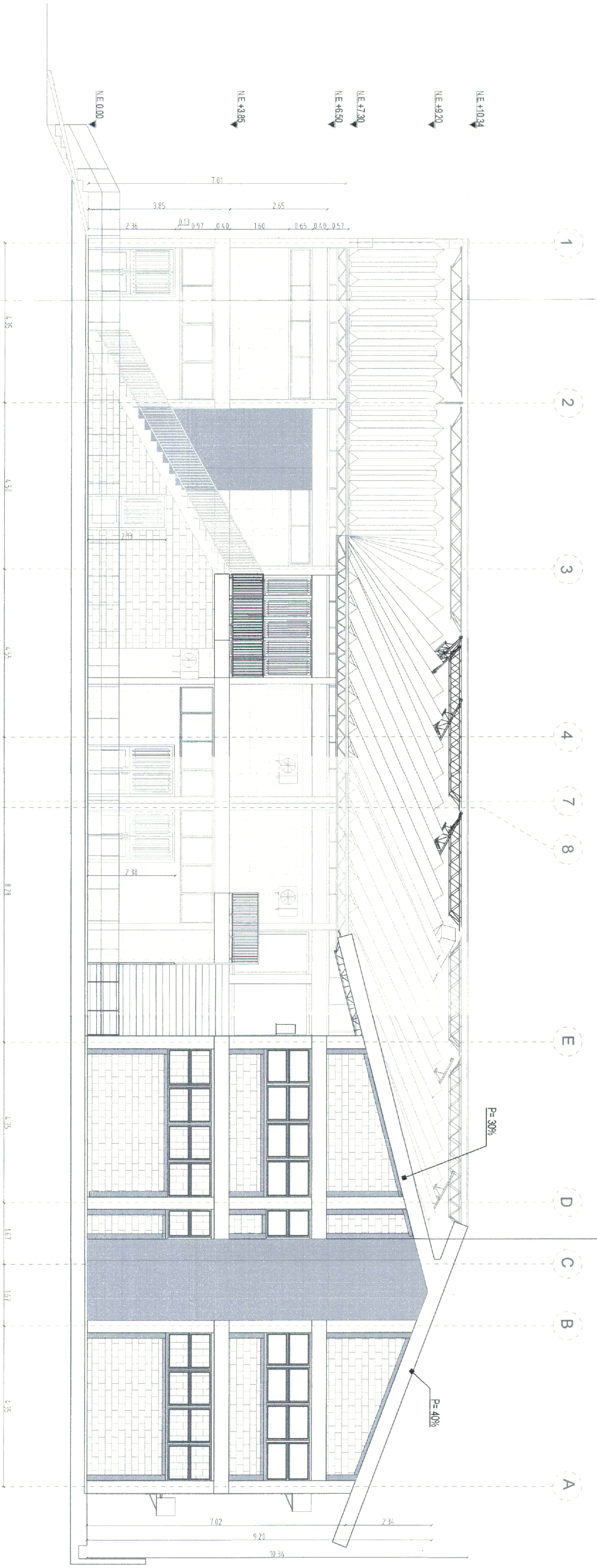

FACHADA LATERAL DERECHA
ESC 1:75



No. 3-1-42379-20 (PAE-SENA-C-012-2021)
OBJETO DEL CONTRATO:
"REVISIÓN AJUSTE Y ACTUALIZACIÓN DE ESTUDIOS Y DISEÑOS PRELIMINARES POR EL SERNA Y ELABORACIÓN DE ESTUDIOS ESTRUCTURALES, Y REHABILITACIÓN DE ÁREAS DEL GRUPO 1 CONFORMADO POR EL CENTRO DE DISEÑO Y METROLOGÍA ESPECIALIZADA, TORRE GRUPO 1, AL BLOQUE 8 UBICADO EN PROMAN Y CENTRO DE INDUSTRIAS Y SERVICIOS BLOQUE 8 UBICADO EN VILLAVICENCIO."

CONTRATO N° No. 3-1-92579-20
PROYECTO:
CENTRO DE INDUSTRIAS Y SERVICIOS
Bloque 8 de Mecánica Automotriz, Electricidad,
Electrónica y Refrigeración
NOMBRE PROPIETARIO:
SERVICIO NACIONAL DE APRENDIZAJE
SENA NIT.: 899999034-1

IDENTIFICACIÓN PREBIAL:
CÉDULA CATASTRAL: 010504630006000
MATRÍCULA INMOBILIARIA: 230-54662
DIRECCIÓN DEL PREDIO:
KR 48 4 80 URB GUAYURIBA

CONSORCIO
W SENA DISEÑOS 2021
ING ZULMA PARRALO AGUDELO
M.P. 25025-18288-010
DIRECCIÓN
ING DIANA PATRICIA ROJERO PAVA
M.P. 25025-18288-010
ASOCIADA
ARQ. MARIA FERNANDA HENAO MURILLO
M.P. A 7300004-20677443
ARQUITECTA

INTERVENIOA
CONSORCIO NUEVO MIDDLE
FEDRO ANTONIO PORRAS
M.P. 25025-26222
DIRECTOR
EDISON PABLO ALFONSO BERGOLA
M.P. 25025-26222
ESPECIALISTA ARQUITECTURA

RECONOCIMIENTO DE LA EXISTENCIA DE UNA EDIFICACION Y LICENCIA DE CONSTRUCCION EN LA MODALIDAD DE REFORZAMIENTO ESTRUCTURAL

REVISIONES	FECHA	VERIFICACION
1.		

CONTIENE:
PLANTA ARQUITECTONICA
FACHADAS LAT/ IZQUIERA Y DERECHA
ESCALA 1:75
FECHA: Enero 2022
RUTA ARCHIVO MANEJICO:
1.

CUADRO DE CONVENIONES:

COLUMNETAS PROPUESTAS:	1.5
MUROS PROPUESTOS:	2.75
VIGAS CINTAS PROPUESTAS:	3.1

LICENCIA DE CONSTRUCCION
RESOLUCION No. 50001-1-1-22-0077
Fecha 30 MAR 2022
Expedición 07 ABR 2022
Ag. ANDREA VALENTIA ARIENBERTA ORJUELA
CENSOGRÁFICA URBANA PERUANA

04 FEB 2022
50001-1-1-21-1397

PLANO
B08-AR-PRO-FACHADAS 1
DE
03 | 06

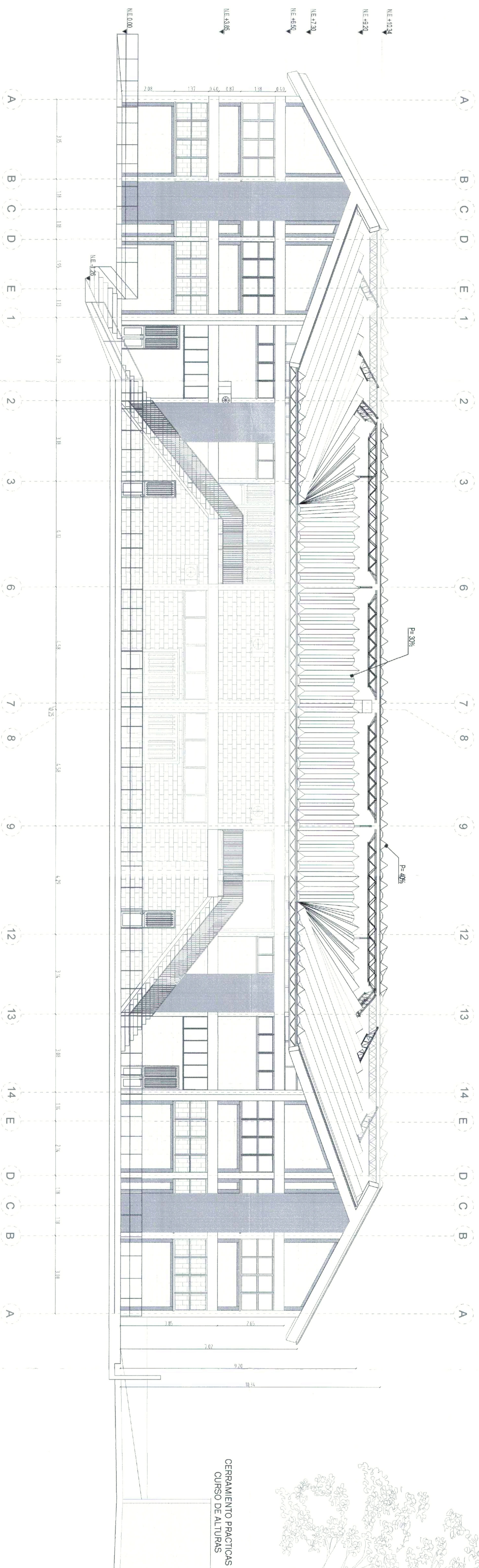

FACHADA FRONTAL
ESC 1:75

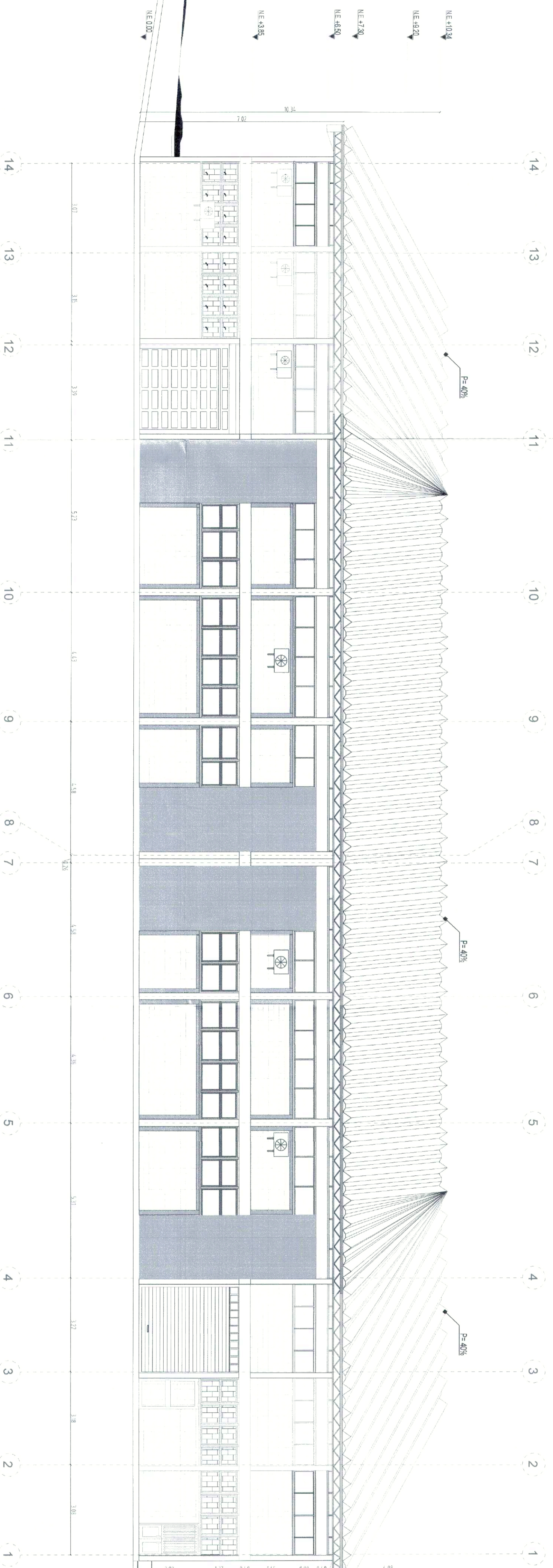

FACHADA POSTERIOR
ESC 1:75

CERRAMIENTO PRACTICAS
CURSO DE ALUMBRAS

LICENCIA DE CONSTRUCCION
RESOLUCION No. 50001-1-22-0077
Fecha 30 MAR 2022
Expediente 07 ABR 2022
04 FEB 2022
Ara ANGELES VALENZUELA ORTIZ
CIUDAD DE LA ESPERANZA
50001-1-24-1397

CUADRO DE CONVENCIONES	
COLUMNETAS PROPUUESTAS:	
MUROS PROPUUESTOS:	
VIGAS CINTAS PROPUUESTAS:	



No. 3-1-92579-20 (PRE-SENA-C-012-2021)
OBJETO DEL CONTRATO:
REVISIÓN, AJUSTE Y ACTUALIZACIÓN DE ESTUDIOS Y DISEÑOS DEFINITIVOS DEL SENIA Y LABORACIÓN DE ESTUDIOS DE INGENIERÍA EN SISTEMAS DE ENERGIAS RENOVABLES, ESTRUCTURAL, Y REHABILITACIÓN DE ÁREAS DEL CENRO TI. CONVENIO POR EL CENRO DE DISEÑO Y METODOLOGIA EN BIODIVERSIDAD, CENTRO AGROPECUARIO BIOTUL 4 UBICADO EN POPAYAN Y CENTRO DE INDUSTRIAS Y SERVICIOS BLOQUE 8 UBICADO EN VILLAVICENCIO.

CONTRATO N° No. 3-1-92579-20
PROYECTO:
CENTRO DE INDUSTRIAS Y SERVICIOS
Bloque 8 de Mecánica Automotriz, Electricidad
Electrónica y Refrigeración
SERVICIO NACIONAL DE APRENDIZAJE
SENA NIT: 899999034-1

IDENTIFICACION PREDA:
CÉDULA CATASTRAL: 010504630006000
MATRÍCULA INMOBILIARIA: 230-54662
DIRECCION DEL PREDIO:
KR 48 4 80 URB GUAYURIBA

CONSORCIO
W SENA DISEÑOS 2021
ING ZULMA PARRADO AGUDELO
M.P. 25202-066032
ING DUALIA PATRICIA ROBERTO PAVA
APODERADA
C.C. 86178311348 legal
ARO MARIA FERNANDA HENAO MURILLO
M.P. 7250204-2853743
ARQUITECTA

INTERVENIENTORIA
CONSORCIO NUEVO MIDDLE
PEDRO ANTONIO FORRAS
M.P. 25202-066032
DIRECCION

RECONOCIMIENTO DE LA EXISTENCIA DE UNA EFICACION Y LICENCIA DE CONSTRUCCION EN LA MODALIDAD DE RECONOCIMIENTO ESTRUCTURAL.
EDISON DAVID ALFONSO BENDOLA
M.P. A25862016-80293908
ESPECIALISTA ARQUITECTURA

CONTIENE:
PLANTA ARQUITECTÓNICA
FACHADAS FRONTAL / POSTERIOR
ESCALA: 1:75
FECHA: Enero 2022
RUTA ARCHIVO MAGNETICO:
1.

PLANO
B08-AR-PRO-FACHADAS 2
DE
04 | 06

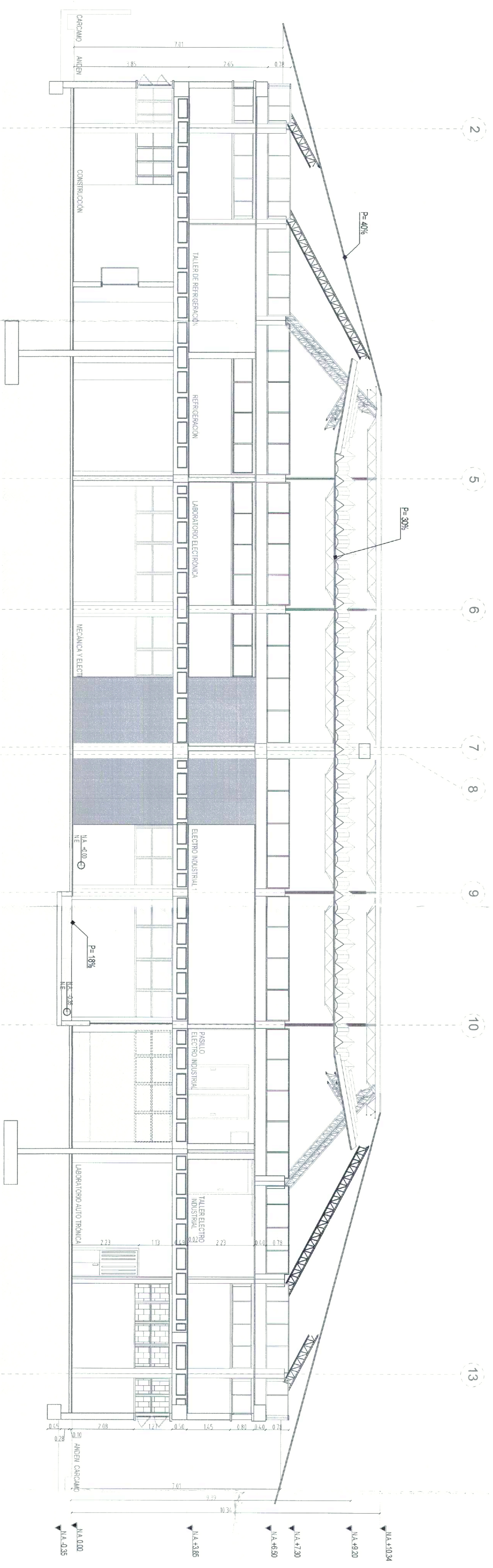

CORTE AA

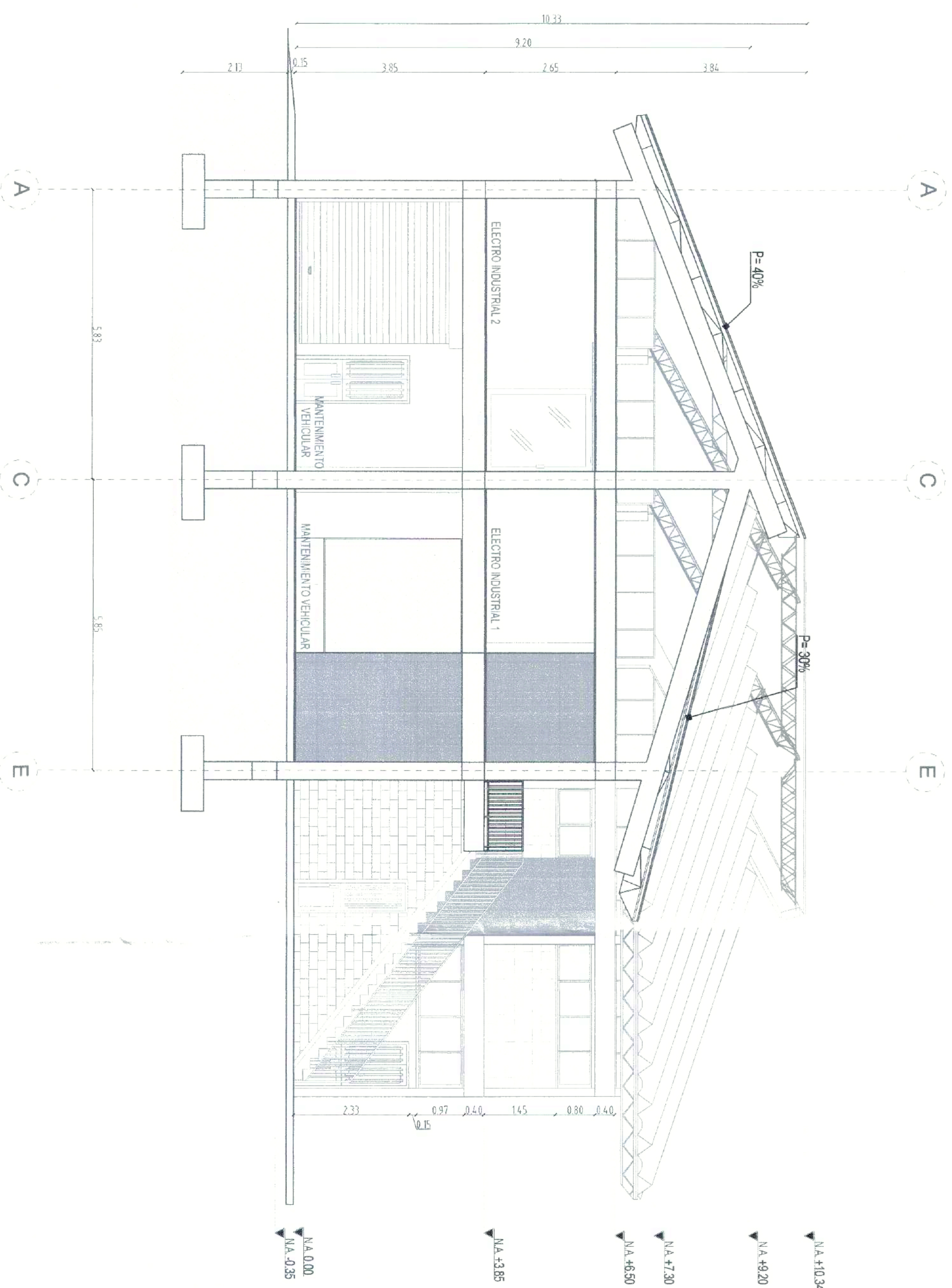

CORTE C-C

CUADRO DE CONVENCIONES:	
COLUMNETAS PROPUESTAS	2,35
MUROS PROPUESTOS	2,70
VIGAS CINTAS PROPUESTAS	3,00

LICENCIA DE CONSTRUCCION
 RESOLUCION No. 50.001-1-22-0077
 Expedida el 07 ABR 2022
 AN ANTES VIGENTE AERESTRUCIJA
 CONVOCACION PARALELA

04 FEB 2022
 50001-1-21-1397



No. 3-1-92579-20 (PSE-SENA-C-02-2021)
 OBJETO DEL CONTRATO:
 REVISION, AJUSTE Y ACTUALIZACION DE ESTUDIOS Y DISEÑOS PRELIMINARES DEL SENIA Y ELABORACION DE ESTUDIOS PRELIMINARES PARA LA CONSTRUCCION DEL CENTRO DE INVESTIGACION, Y REHABILITACION DE AREAS DEL GRUPO 1: CONVENIO POR EL CENTRO DE DISEÑO Y METROLOGIA INDUSTRIAL (CEDI) CENTRO ADOPCIONADO BLOQUE 4 UBICADO EN POPAYAN Y CENTRO DE INDUSTRIAS Y SERVICIOS BLOQUE 8 UBICADO EN VILLAVICENCIO.

CONTRATO N° No. 3-1-92579-20
 PROYECTO:
 CENTRO DE INDUSTRIAS Y SERVICIOS
 BLOQUE 8 de Mecanica Automatiz, Electricidad,
 Electronica y Refrigeracion
 NOMBRE PROPIETARIO:
 SERVICIO NACIONAL DE APRENDIZAJE
 SENA NIT: 899999034-1
 IDENTIFICACION PRELIM:
 CEDULA CATASTRAL: 010504630006000
 MATRICULA INMOBILIARIA: 230-54682
 DIRECCION DEL PRECIO:
 KR 48 4 60 URB GUAYURIBA

CONSORCIO
W SENA DISEÑOS 2021
 ING ZULMA PARRADO AGUDELO
 M.P. 25025 (BOGOTA) C.O.
 ING DANIELA ESPINOSA ROBERTO PAVA
 C.C. 65729 (114 de Bolivar)
 ARCHITECTA
 ARO. MARIA FERNANDA HENAO MURILLO
 M.P. 47302004 - 2857748
 ARCHITECTA

INTERVENTORIA
CONSORCIO NUEVO MIDDLE
 PEDRO ANTONIO PORRAS
 M.P. 28520 (BOGOTA) C.O.
 DIRECTOR

RECONOCIMIENTO DE LA EXISTENCIA DE UNA EFICIACION Y LICENCIA DE CONSTRUCCION EN LA MODALIDAD DE REFORZAMIENTO ESTRUCTURAL

CONTIENE:
 CORTES DE PROYECTO
 REFORZAMIENTO ESTRUCTURAL
 A-A-C-C
 ESCALA: 1:75
 FECHA: Enero 2022
 RUTA ARCHIVO MAGNETICO:
 1.

PLANO
B08-AR-PRO-CORTES 2
 DE
06 | 06