



LOCALIZACION GENERAL
Esc: 1/1000

CONVENCIONES	
	VIA INTERNA
	VIAS EXTERIORES
	CAJA ELECTRICA
	ARBOL
	POSTE LUZ - ELECTRICO
	POZO PLUVIAL - SANITARIO
	PREDO OBJETO DEL TRAMITE
	CURVAS DE NIVEL PROYECTO A REFORZAR



LOCALIZACION PUNTO BASE
ESC: 1:200

CUADRO DE AREAS GENERAL	
AREA TOTAL LOTE	36,783,63 m ²
AREA LIBRE	3,1882,28 m ²
TOTAL CONSTRUIDO	4,901,37 m ²
OCUPACION	0,13%
CONSTRUCCION	0,13%

PRESENTE SOLICITUD RECONOCIMIENTO DE EDIFICACION Y LICENCIA DE REFORZAMIENTO ESTRUCTURAL	
PISO 01	599,36 m ²
PISO 02	599,36 m ²
TOTAL PISOS 01 Y 02	1,198,72 m ²

Acto administrativo	Edificaciones aprobadas construidas	Area construida
Licencia 08294 de 1980 del Departamento de Planeación Municipal	Centro Múltiple del Sema	4,301,000 m ²
Ras 30001-2-06-0229 de 2009 de la Contraloría General y su modificación sucesiva	Bloque Edificio Gastronomía y Turismo Boscores	800,377 m ²
Ras 30001-2-10-0105 de 2010	Area Construida y Terrestres	4,901,37 m ²

Area de Edificaciones Aprobadas en Licencia Anterior	4,901,37 m ²
Area de Edificaciones Presente Tramite de Reconocimiento y Reforzamiento Estructural	1,198,72 m ²



NO. 3-1-92579-20 (IMP-SENA-C-012-2021)
OBJETO DEL CONTRATO:
 REVISIÓN, AJUSTE Y ACTUALIZACIÓN DE ESTUDIOS Y DISEÑOS ESTRUCTURALES PARA EL SENA, Y EJECUCIÓN DE ESTUDIOS ESTRUCTURALES, Y REHABILITACIÓN DE ÁREAS DEL GRUPO 1 CONFORMADO POR EL CENTRO DE DISEÑO Y METROLOGÍA EN BOGOTÁ DC, CENTRO AGROPECUARIO BLOQUE 4 UNICAJA EN BOGOTÁ Y CENTRO DE INDUSTRIAS Y SERVICIOS BLOQUE 8 UBICADO EN VILLAVICENCIO.

CONTRATO N° NO. 3-1-92579-20
 PROYECTO:
CENTRO DE INDUSTRIAS Y SERVICIOS
 Bloque 8 de Mecánica Automotriz, Electricidad, Electrónica y Refrigeración

NOMBRE PROPIETARIO:
SERVICIO NACIONAL DE APRENDIZAJE
 SENNA NIT: 899999034-1

IDENTIFICACION PREEDIAL:
 CEDULA CATASTRAL: 010504630006000
 MATRICULA INMOBILIARIA: 230-54662

DIRECCION DEL PRECIO:
 KR 48 4 80 URB GUAYURIBA

CONSORCIO
W.SENA DISEÑOS 2021
 ING ZULMA FERRAZ AGUDELO
 M.P. 2020-108209-010-010
 DIRECTORA

ING DIANA PATRICIA ROJERO PAVA
 C.C. 20228113 en Bogotá
 ASOCIADA

ARA MARIA FERNANDA HENAO MURILLO
 M.P. 2020-108209-010-010
 M.P. 2020-082023
 DIRECTORA

INTERVENTORIA
CONSORCIO NUEVO MIDDLE
 FERRAZ ANTONIO POPAYAS
 M.P. 2020-082023
 DIRECTOR

EDISON DAVID ALONSO BEROLA
 ESPECIALISTA ARQUITECTURA

RECONOCIMIENTO DE LA EXISTENCIA DE UNA EDIFICACION Y LICENCIA DE CONSTRUCCION EN LA MODALIDAD DE REFORZAMIENTO ESTRUCTURAL

REVISIONES	FECHA	VERIFICACION
1.		

CONTIENE:
 LOCALIZACION
 SENA VILLAVICENCIO

ESCALA: INDICADA
 FECHA: Enero 2022
 RUTA ARCHIVO MAGNETICO:
 1.

PLANO
B08-AR-EXT-LOC 1
 DE 01 | 09

LICENCIA DE CONSTRUCCION
 RESOLUCION No. 50001-1-1-22-0077
 Expedida el 07 ABR 2022

AGENCIA VILLAVICENCIO QUILERA
 50001-1-1-21-1387
 04 FEB 2022

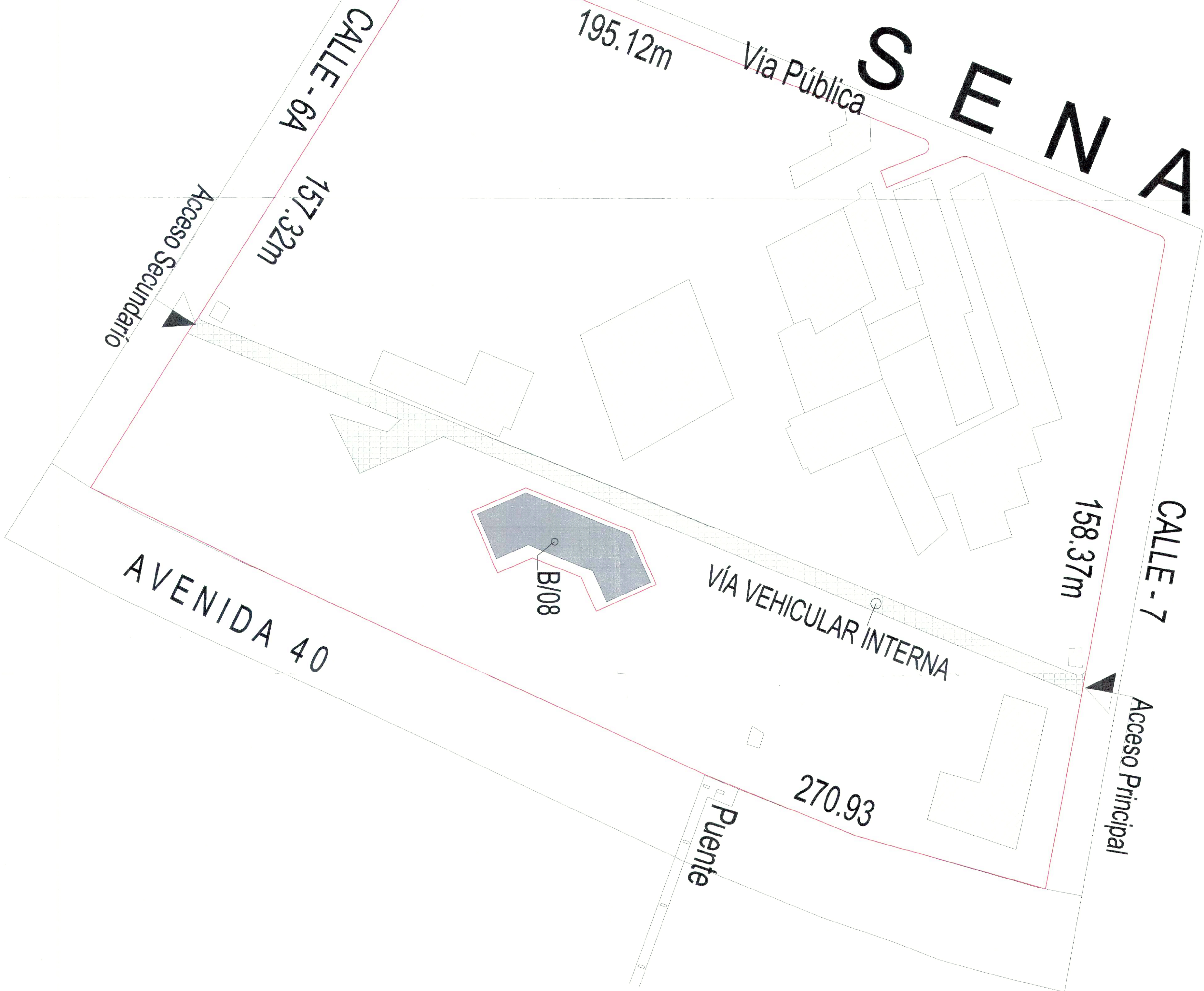
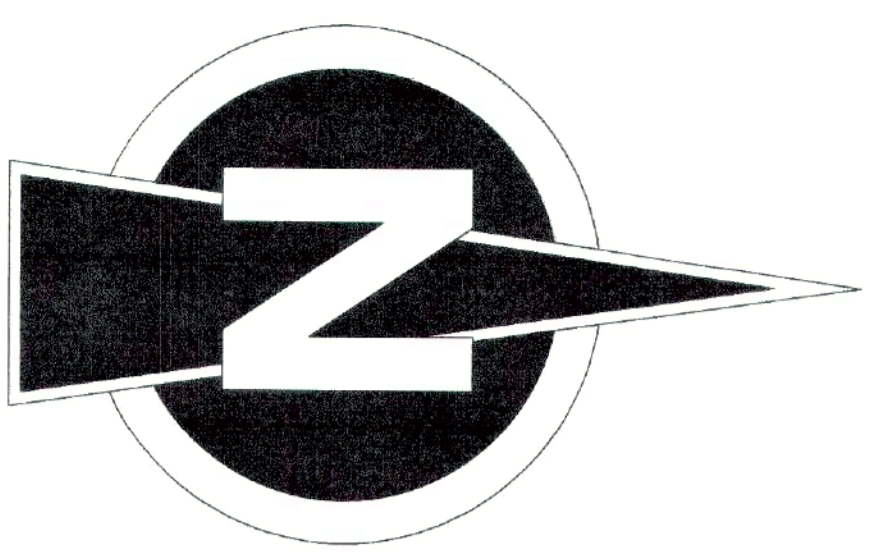

No. 3-1-92979-20 (P.A.S. SENEA, C. 012.2021)
OBJETO DEL CONTRATO:
 REVISIÓN, AJUSTE Y ACTUALIZACIÓN DE ESTUDIOS Y DISEÑOS PREVIOS PARA LA CONSTRUCCIÓN DE UN CENTRO DE SERVICIOS DE MECÁNICA AUTOMOTRIZ, ELECTRICIDAD, ELECTRONICA Y REFRIGERACION EN EL BLOQUE 8 DE LA VILLA VILAVENCIO, MUNICIPIO DE POPAYAN, DEPARTAMENTO DE CAQUETA, COLOMBIA. EL CENTRO DE SERVICIOS DE MECÁNICA AUTOMOTRIZ, ELECTRICIDAD, ELECTRONICA Y REFRIGERACION SE UBICARÁ EN EL BLOQUE 8 DE LA VILLA VILAVENCIO, MUNICIPIO DE POPAYAN, DEPARTAMENTO DE CAQUETA, COLOMBIA. EL CENTRO DE SERVICIOS DE MECÁNICA AUTOMOTRIZ, ELECTRICIDAD, ELECTRONICA Y REFRIGERACION SE UBICARÁ EN EL BLOQUE 8 DE LA VILLA VILAVENCIO, MUNICIPIO DE POPAYAN, DEPARTAMENTO DE CAQUETA, COLOMBIA.

CONTRATO N° No. 3-1-92979-20
 PROYECTO:
CENTRO DE INDUSTRIAS Y SERVICIOS
 Bloque 8 de Mecánica Automotriz, Electricidad, Electrónica y Refrigeración
 NOMBRE PROPIETARIO:
SERVICIO NACIONAL DE APRENDIZAJE
 SENA NIT: 899999034-1
 IDENTIFICACIÓN PREDIAL:
 CÉDULA CATASTRAL: 010504630006000
 MATRÍCULA INMOBILIARIA: 230-54662
 DIRECCIÓN DEL PREDIO:
 KR 48.4 60 URB GUAYURIBA

CONSORCIO
W SENA DISEÑOS 2021
 ING. ZULMA PARRA AGUDELO
 M.P. 22628-10326400
 DIRECTORA
 ING. DIANA PATRICIA GONZALEZ PAVIA
 C.C. 65199-113-86666
 APODERADA
 ARA. MARIA FERNANDA HERNANDEZ MURILLO
 M.P. A. 230000-285745
 ARQUITECTA

INTERVENIENTORA
CONSORCIO NUEVO MIDDLE
 PEDRO ANTONIO PORRAS
 M.P. 25302-052222
 DIRECTOR
 EDISON DAVID ALFONSO SEPULVA
 M.P. A239620209-40293908
 ESPECIALISTA ARQUITECTURA

RECONOCIMIENTO DE LA EXISTENCIA DE UNA EDIFICACION Y LICENCIA DE CONSTRUCCION EN LA MODALIDAD DE REFORZAMIENTO ESTRUCTURAL.

CONVENCIONES

VIA INTERNA	
VIAS EXTERIORES	
PREDIO OBJETO DEL TRAMITE	
PROYECTO A REFORZAR	
BLOQUES LICENCIADOS	

LICENCIA DE CONSTRUCCION
 RESOLUCION No. 500 011 - 1 - 22 - 0077
 Expedida el 07 ABR 2022
 30 MAR 2022

04 FEB 2022
 50001-1-2-1-1387

CONTIENE:	IMPLANTACION SENA VILLAVENCIO
ESCALA:	INDICADA Enero 2022
FECHA:	07 ABR 2022
PLANO:	B08-AR-EXT-LOC 2
DE:	02 09

No. 3-1-92579-20 (PAF-SENA-C-012-2021)
OBJETO DEL CONTRATO:
 "REPARACIÓN ALBERT Y ACUMULACIÓN DE ESTEROS Y PRESOS ENTREGADOS POR EL SENAI, Y ELABORACIÓN DE ESTUDIOS Y DISEÑOS COMPLEMENTARIOS PARA EL REFORZAMIENTO ESTRUCTURAL Y REPARACIÓN DE ÁREAS DEL GRUPO 1 - COMPLEJO PALACIO DE TORRE ORIENTAL UBICADO EN BOGOTÁ DC, CENTRO ASORRECIARIO BLOQUE 4 BLOQUE 5 UBICADO EN VILLAVIEJA"

CONTRATO N° No. 3-1-92579-20
PROYECTO:
 CENTRO DE INDUSTRIAS Y SERVICIOS
 Bloque 5 de Mecánica Automotriz, Electricidad, Electrónica y Refrigeración

SERVICIO NACIONAL DE APRENDIZAJE
 NOMBRE PROPIETARIO:
 SENAI NIT: 899999034-1

CÉDULA CATASTRAL: 010504630008000
MATRÍCULA INMOBILIARIA: 230-54682

DIRECCIÓN DEL PREDIO:
 KR 48 4 80 URB GUAYURIBA

CONSORCIO
W SENAI DISEÑOS 2021
 ING ZULMA FARRAO AGUDELO
 M.P. 2022-10929-DND
 DIRECTORA

ING DANA PATRICIA OSORIO PANA
 ABOGADA
 C.C. 6617911318
 M.P. 2022-09623

AYO MARIA FERNANDA HENAO MURILLO
 M.P. A 7300004 - 2857144
 ARQUITECTA

CONSORCIO NUEVO MIDDLE
INTERVENIDORA
 PEDRO ANTONIO PORRAS
 M.P. 2022-09623
 DIRECTOR

EDISON DAVID ALFONSO BECULLA
 M.P. A28982008-80258208
 ESPECIALISTA ARQUITECTURA

RECONOCIMIENTO DE LA EXISTENCIA DE UNA EDIFICACIÓN Y LICENCIA DE REFORZAMIENTO ESTRUCTURAL

REV.	FECHA	MODIFICACION

CONTIENE:	
LEVANTAMIENTO PLANTA ARQUITECTÓNICA 01 PISO	
ESCALA: 1:75	FECHA: Enero 2022
RUTA ARCHIVO MAGNETICO:	
1.	

PLANO	B08-AR-EXT-01
DE	03 09

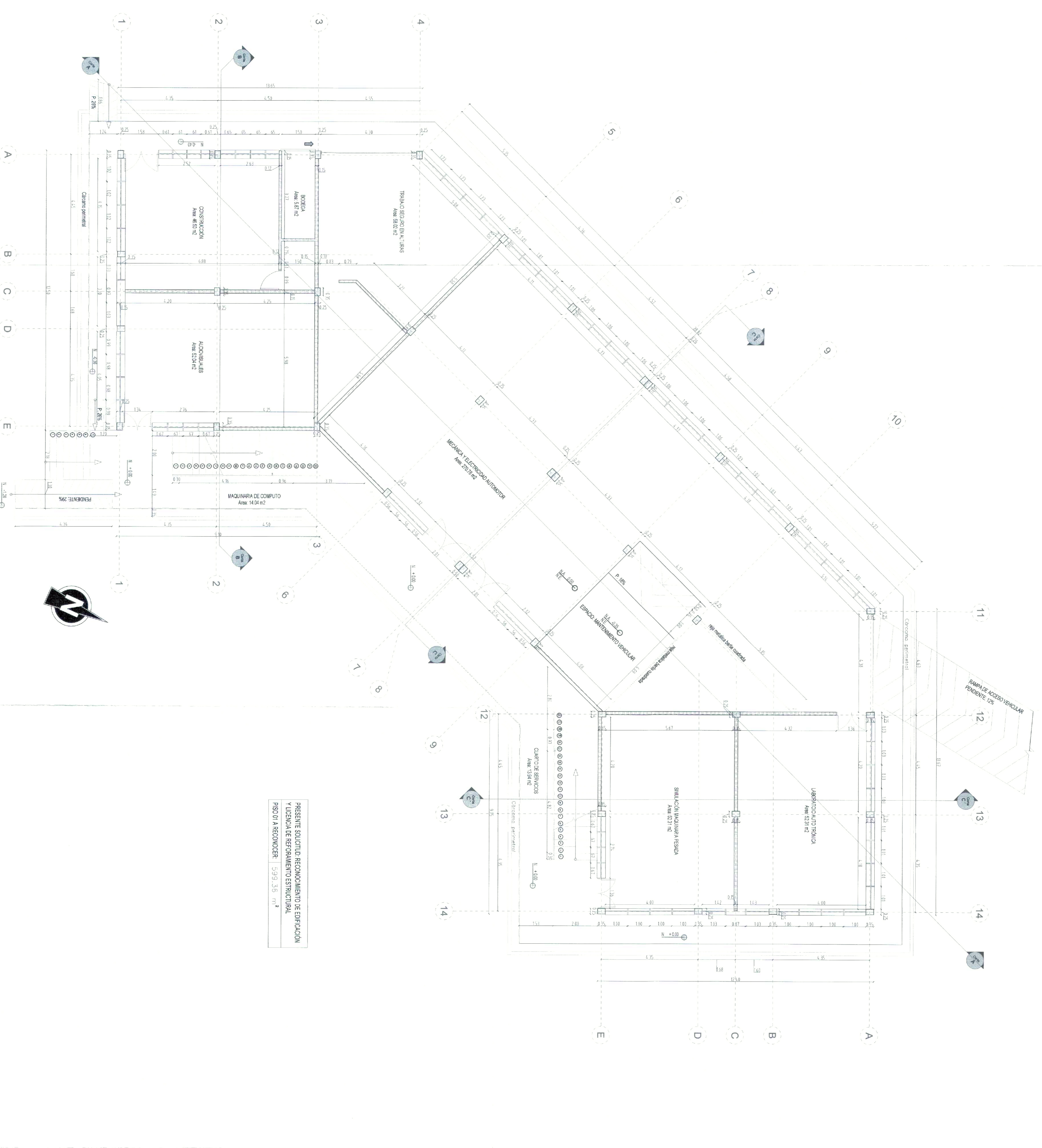

PRESINTE SOLICITUD RECONOCIMIENTO DE EDIFICACION
 Y LICENCIA DE REFORZAMIENTO ESTRUCTURAL
 PISO 01 A RECONOCER: 599.36 m²

PLANTA PRIMER PISO
 ESCO 1:75

LICENCIA DE CONSTRUCCION
RESOLUCION No. 50001-1-22-0077
 Expedida el 30 MAR 2022
 Expedida el 07 ABR 2022

04 FEB 2022
 50001-1-21-1387



No. 3-1-92579-20 (PAF-SENA-C-012-2021)
OBJETO DEL CONTRATO:
 "SERVICIO ASISTENTE Y ASISTENTE PARA ENTRENAR Y PREPARAR ENTRENADORES POR EL SENIA, Y ELABORACION DE ESTUDIOS Y DISEÑOS COMPLEMENTARIOS PARA EL REFORZAMIENTO ESTRUCTURAL Y RECONSTRUCCION DE ASAS DEL GRUPO 1 COMPLEJO PASCORUM - TORRE GENERAL LIBRADO EN BOGOTÁ DC, CENTRO AGROPECUARIO BLONDEAU 4 UNIDAD EL PORRÓN EN CENTRO DE INDUSTRIAS Y SERVICIOS ESCALA 1 SERVICIO DE VALUACIONES"

CONTRATO N° NO. 3-1-92579-20

PROYECTO:
 CENTRO DE INDUSTRIAS Y SERVICIOS
 Brique 8 de Mecánica Automotriz, Electricidad, Electrónica y Refrigeración

NOMBRE PROPIETARIO:
 SERVICIO NACIONAL DE APRENDIZAJE
 SENIA NIT: 899999034-1

IDENTIFICACION PREDIAL:
 CEDULA CATASTRAL: 010504630008000
 MATRICULA INMOBILIARIA: 230-54662

DIRECCION DEL PREDIO:
 KR 48 4 60 URB GUAYURIBA

CONSORCIO:
W.SENA DISEÑOS 2021
 ING. ZULMA PARRO AGUDELO
 M.P. 2020-10209-010
 DIRECTORA

ING. DIANA PATRICIA ROJERO PAVA
 APODERADA
 C.C. 65.795.113 de Bogotá

ARG. MARIA FERNANDA HENAO MURILLO
 M.P. 1730004-26857243
 APODERADA

INTERVENTORIA:
CONSORCIO NUEVO MIDDLE
PEDRO ANTONIO PORRAS
 M. DIRECTOR

EDISON DAVID ALFONSO BEDOLLA
 M.P. A25892006-02269308
 ESPECIALISTA ARQUITECTURA

RECONOCIMIENTO DE LA EXISTENCIA DE UNA ESTRUCTURA Y LICENCIA DE REFORZAMIENTO ESTRUCTURAL

REV.	FECHA	MODIFICACION

CONTIENE:	
LEVANTAMIENTO	
PLANTA ARQUITECTONICA	
02 PISO	
ESCALA:	FECHA:
1:75	Enero 2022
AUTA ARCHIVO MANEJITICO	
1.	

PLANO
B08-AR-EXT-02
 DE **04 | 09**

LICENCIA DE CONSTRUCCION
 RESOLUCION No. 50.011-1-22-0077
 Expedida el **30 MAR 2022**
 Autorizada el **07 ABR 2022**
 Ing. ANDREA VALENZUELA SUAREZ
 CUADRO DE INGENIERIA PRIVADA

04 FEB 2022
 E0001-1-21-1387

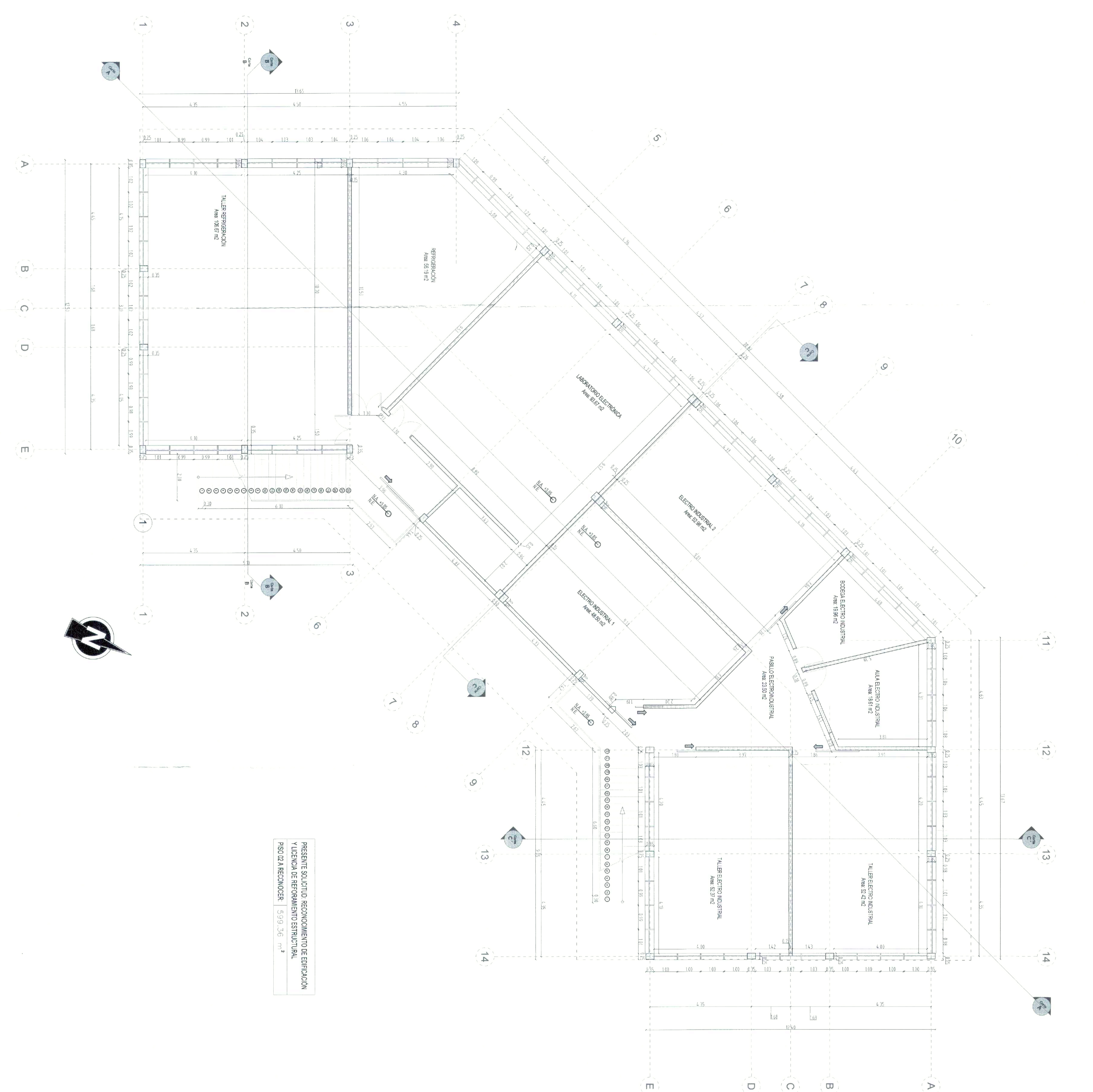

PLANTA SEGUNDO PISO
 ESC 1:75



No. 3-14237920 (PAE-SENA-C-012-2021)
OBJETO DEL CONTRATO:
"REVISIÓN, AJUSTE Y ACTUALIZACIÓN DE ESTUDIOS Y DISEÑOS PRELIMINARES PARA EL SERVICIO DE ELABORACIÓN DE ESTUDIOS ESTRUCTURALES Y RECONSTRUCCIÓN DE ÁREAS DEL GRUPO 1 CONFORMADO POR EL CENTRO DE DISEÑO Y METROLOGÍA MECÁNICA, COMANDO EN JEFE FUERZAS ARMADAS ECUATORIANAS (COMANDANTE EN JEFE) UBICADO EN POPAYAN Y CENTRO DE INDUSTRIAS Y SERVICIOS BLOQUE 8 UBICADO EN VILLAVICENCIO".

CONTRATO N° No. 3-1-92579-20
PROYECTO:

CENTRO DE INDUSTRIAS Y SERVICIOS
Bloque 8 de Mecánica Automotriz, Electricidad,
Electrónica y Refrigeración

NOMBRE PROPIETARIO:
SERVICIO NACIONAL DE APRENDIZAJE
SENA NIT: 899999034-1

IDENTIFICACIÓN PRELIM:
CEDULA CATASTRAL: 010504630006000
MATRÍCULA INMOBILIARIA: 230-54962

DIRECCIÓN DEL PREDIO:
KR 48 4 80 URB GUAYURIBA

CONSORCIO
W SENA DISEÑOS 2021
ING. ZULMA PARRALO AGUDELO
M.P. 20205-00295-CHD
DIRECTORA

ING. DIANA PATRICIA ROPERO PAVA
C.C. 065726 113 de Inga
M.P. 20205-00295-CHD
ASOCIADA

ARG. MARÍA FERNANDA HERNAO MURILLO
M.P. 20205-00295-CHD
ARQUITECTA

INTERVENTORIA
CONSORCIO NUEVO MIDDLE
PÉDRO ANTONIO ROPERAS
M.P. 25202-06202
DIRECTOR

EDISON DAVID ALFONSO BEROULLA
ESPECIALISTA ARQUITECTURA

RECONOCIMIENTO DE LA EXISTENCIA DE UNA EDIFICACION Y LICENCIA DE CONSTRUCCION EN LA MODALIDAD DE REFORZAMIENTO ESTRUCTURAL

REVISIONES	FECHA	MODIFICACION

CONTIENE:	LEVANTAMIENTO PLANTA ARQUITECTONICA CUBIERTA
ESCALA:	1:75
FECHA:	Febrero 2022
RUTA ARCHIVO MANEJICO:	1.

PLANO
B08-AR-EXT-CUBIERTA
DE
05 | 09

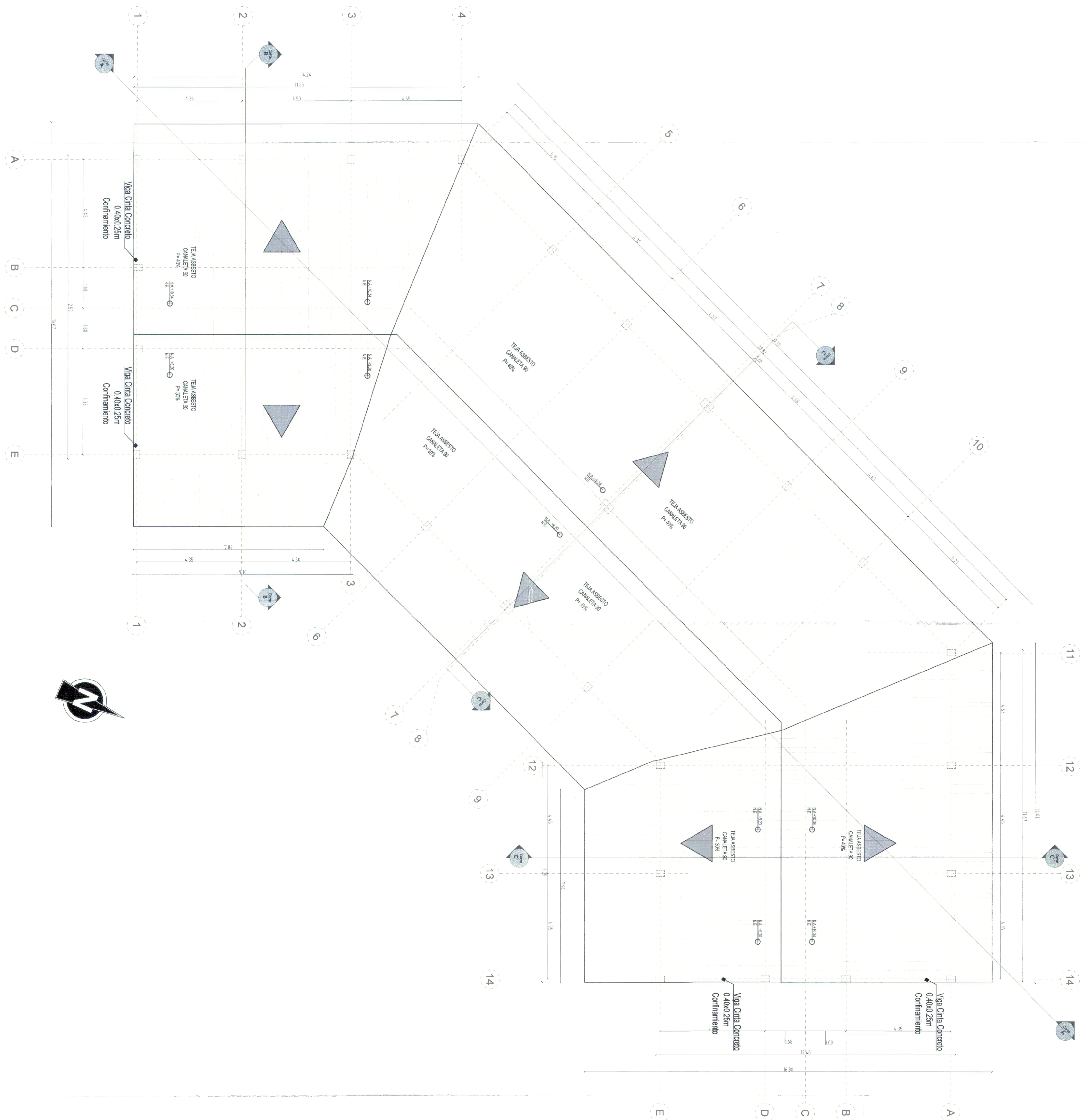

PLANTA ARQUITECTONICA CUBIERTA
ESC. 1:75

LICENCIA DE CONSTRUCCION
RESOLUCION No. 507001-1-22-0077
Fecha de Expedición: 30 MAR 2022
Expedición: 07 ABR 2022

AG. ANDRIEN VALCABRERA GONZALEZ
CONDOMINIO URBANIZACION
04 FEB 2022
50001-1-21-1387

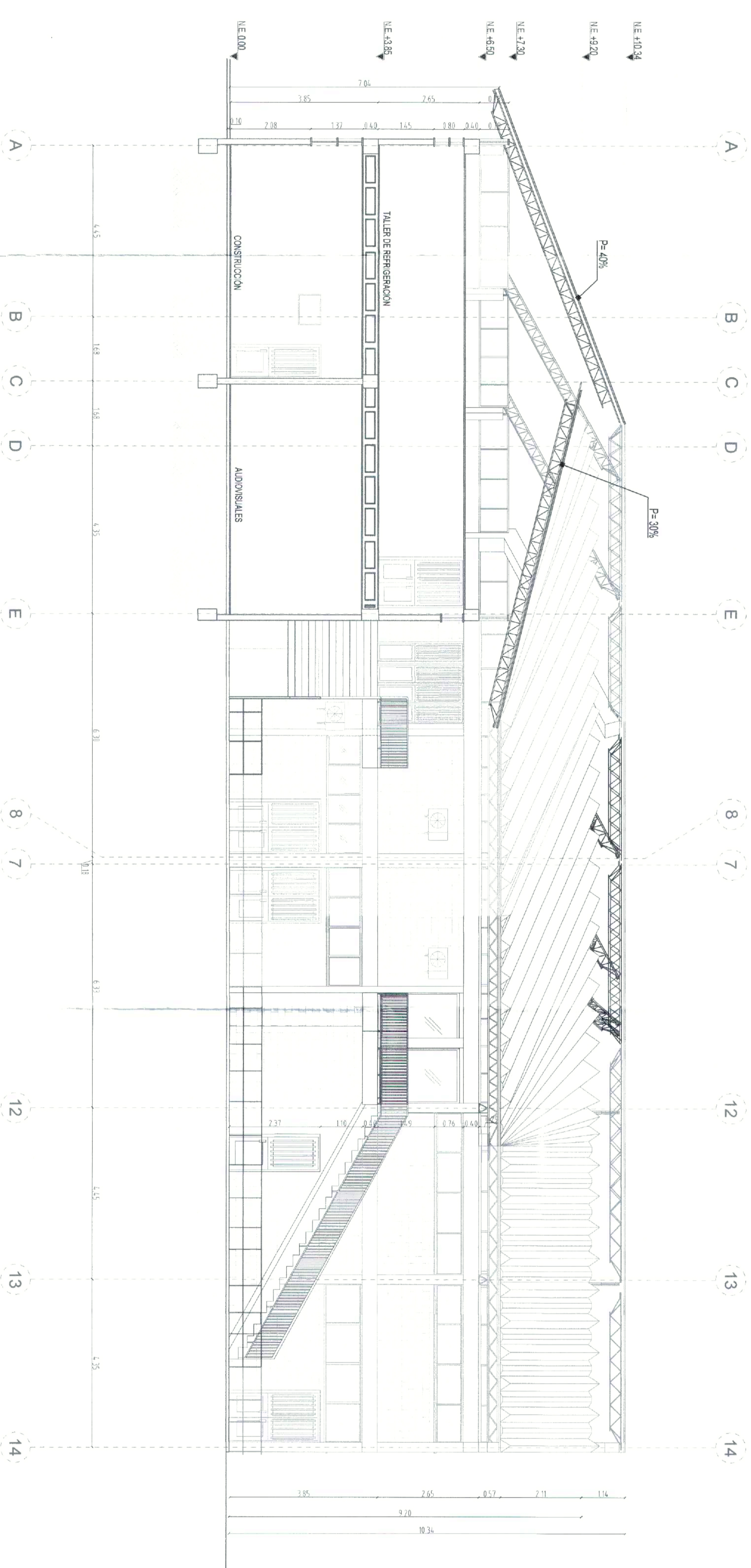

CORTE FACHADA B-B

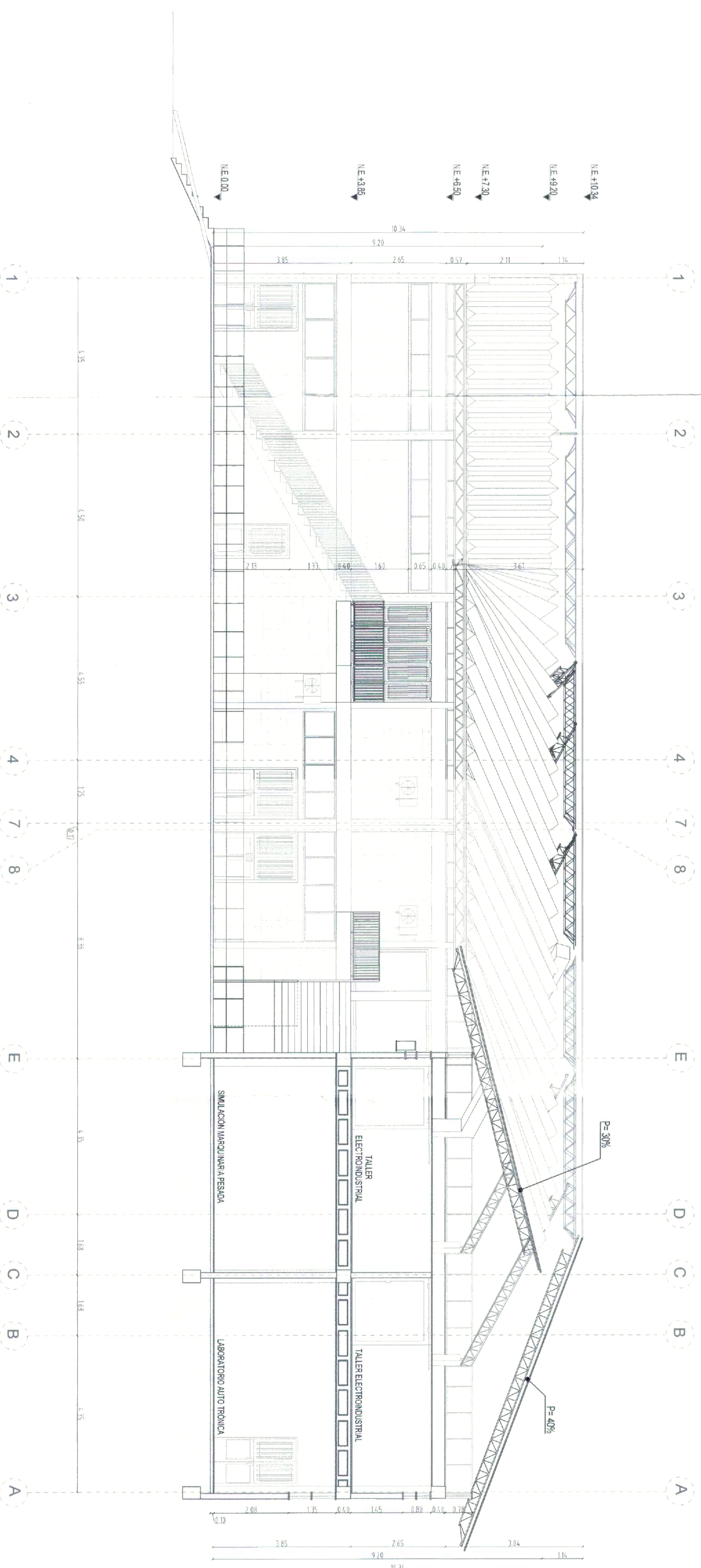

CORTE FACHADA C-C'



No. 3-1-92579-20 (PRE-SENA-C-02-2021)
OBJETO DEL CONTRATO:
 REVISION AJUSTE Y ACTUALIZACION DE ESTUDIOS Y DISEÑOS Y DISEÑOS COMPLEMENTARIOS PARA EL REFORZAMIENTO ESTRUCTURAL Y REHABILITACION DE AREAS DEL GRUPO 1: CONDOMINIO POR EL CENTRO DE DISEÑO Y METROLOGIA EN BOGOTÁ, DC. CENTRO AGROPECUARIO ILDOLE 4 UBICADO EN PIPERAYAN Y CENTRO DE INDUSTRIAS Y SERVICIOS BLOQUE 8 UBICADO EN VILLAVICENCIO.

CONTRATO N° NO. 3-1-92579-20
 PROYECTO:
CENTRO DE INDUSTRIAS Y SERVICIOS
 Bloque 8 de Mecánica Automotriz, Electricidad, Electrónica y Refrigeración
 NOMBRE PROPIETARIO:
SERVICIO NACIONAL DE APRENDIZAJE
 SENEA NIT: 899999034-1
 IDENTIFICACION PREDIAL:
 CEDULA CATASTRAL: 010504630006000
 MATRICULA INMOBILIARIA: 230-544682
 DIRECCION DEL PREDIO:
 KR 48 4 60 URB GUAYURIBA

CONSORCIO
W SENA DISEÑOS 2021
 ING ZULMA PARRADO AGUDELO
 M.P. 28502296232
 DIRECTORA
 ING DIANA PATRICIA ROBERTO PAVA
 M.P. 28502296232
 APODERADA
 ARO. MARIA FERNANDA HEMO MURILLO
 M.P. 47300047285740
 ARQUITECTA

INTERVENTORIA
CONSORCIO NUEVO MIDDLE
 PEDRO ANTONIO PORRAS
 M.P. 28502296232
 DIRECTOR

RECONOCIMIENTO DE LA EXISTENCIA DE UNA EFICACION Y LICENCIA DE CONSTRUCCION EN LA MODALIDAD DE REFORZAMIENTO ESTRUCTURAL.

REV.	FECHA	MODIFICACION
1.		

CONTIENE:
CORTES:
 B-B-C-C'

ESCALA: 1:75
 FECHA: Enero 2022
 RUTA ARCHIVO MANEJADO:
 1.

LICENCIA DE CONSTRUCCION
 RESOLUCION No. 50001-1-22-0077
 Expedida el 30 MAR 2022
 Fecha expedición 07 ABR 2022
 AFR. ANDREA VALENIA RESTREPO VAQUILLA
 CURULORA URBANA PRIMERA

PLANO
B08-AR-EXT-CORTES1
 DE
06 | 09



No. 3-1-92579-20 (PUN-SENA-C-012-2021)
OBJETO DEL CONTRATO:
 REVISIÓN AJUSTE Y ACTUALIZACIÓN DE ESTUDIOS Y DISEÑOS ENTREGADOS POR EL SENIA Y ELABORACIÓN DE ESTUDIOS ESTRUCTURALES Y REHABILITACIÓN DE ÁREAS DEL GRUPO 1 CONFORMADO POR EL CENTRO DE DISEÑO Y METROLOGÍA (COMPLEJO EDUCACIONAL - TORRE ORIENTAL) UBICADO EN PARRAMAY Y CENTRO DE INDUSTRIAS Y SERVICIOS BLOQUE 8 UBICADO EN VILLAVICENCIO.

CONTRATO N° No. 3-1-92579-20
PROYECTO:
 CENTRO DE INDUSTRIAS Y SERVICIOS
 Bloque 8 de Mecánica Automotriz, Electricidad,
 Electrónica y Refrigeración
SERVICIO NACIONAL DE APRENDIZAJE
 SENA NIT.: 899999034-1
NOMBRE PROPIETARIO:
 IDENTIFICACION PREBIAL:
 CÉDULA CATASTRAL: 010504630006000
 MATRÍCULA INMOBILIARIA: 230-54562
DIRECCIÓN DEL PREDIO:
 KR 48 4 60 URB GUAYURIBA

CONSORCIO
W SENA DISEÑOS 2021
 INGENIERA PATRICIA PARADO AGUDELO
 M.P. 25202-100026-010
 DIRECTORA
 INGENIERA PATRICIA ROJAS PAVA
 M.P. 25202-098232
 ABOGADA
 ARII MARYA FERNANDA MENDO MURILLO
 M.P. A. 250004 - 2857740
 ARQUITECTA

INTERVENORA
CONSORCIO NUEVO MIDDLE
 FÉDERO ANTONIO PORRAS
 M.P. 25202-098232
 DIRECTOR
 EDISON DAVID ALFONSO BEBOLLA
 M.P. 25202-098232
 ESPECIALISTA ARQUITECTURA

RECONOCIMIENTO DE LA EXISTENCIA DE UNA EDIFICACIÓN Y LICENCIA DE CONSTRUCCIÓN EN LA MODALIDAD DE REFORZAMIENTO ESTRUCTURAL

REVISIONES	FECHA	MODIFICACION
1.		

CONTIENE:
 CORTES:
 AA|C-C
 ESCALA: 1/25
 FECHA: Enero 2022
 RUTA ARCHIVO MAGNETICO:
 1.
PLANO
B08-AR-EXT-CORTES2
 DE **07 | 09**

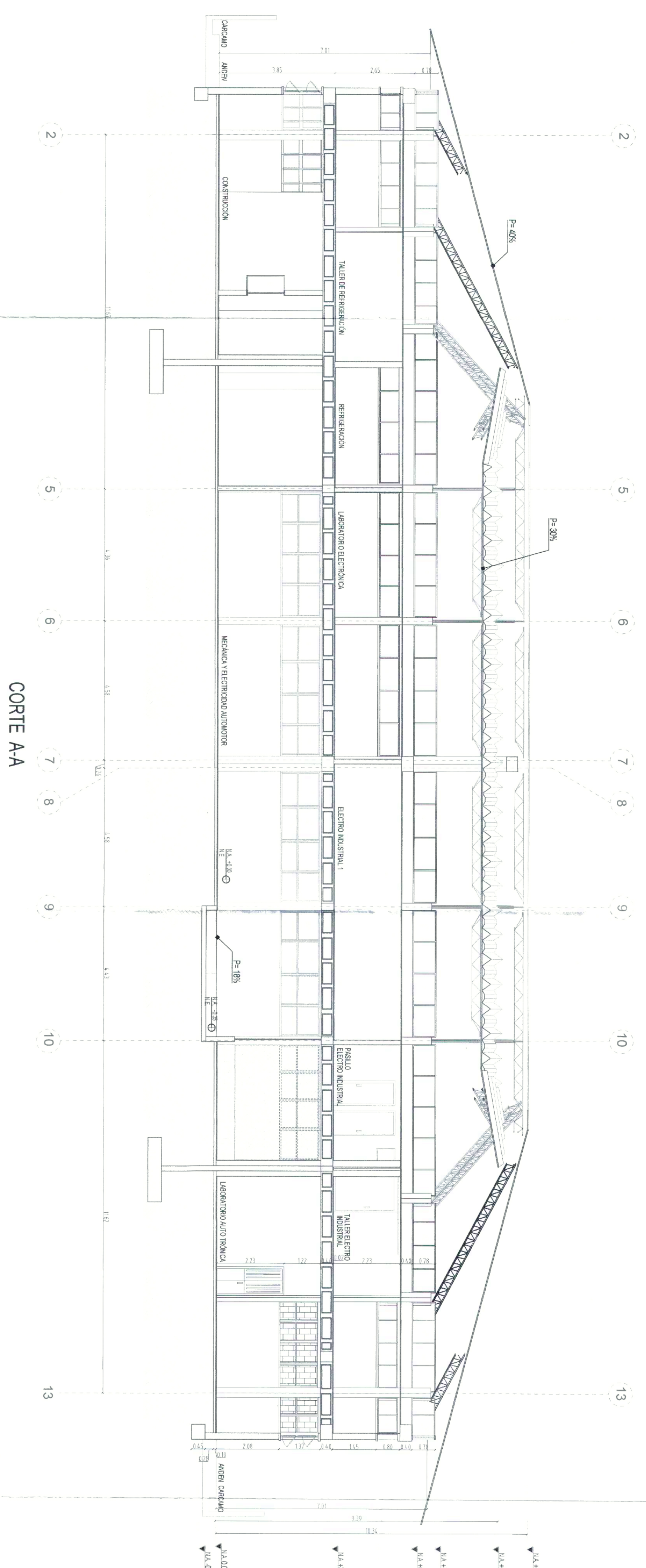

CORTE A-A

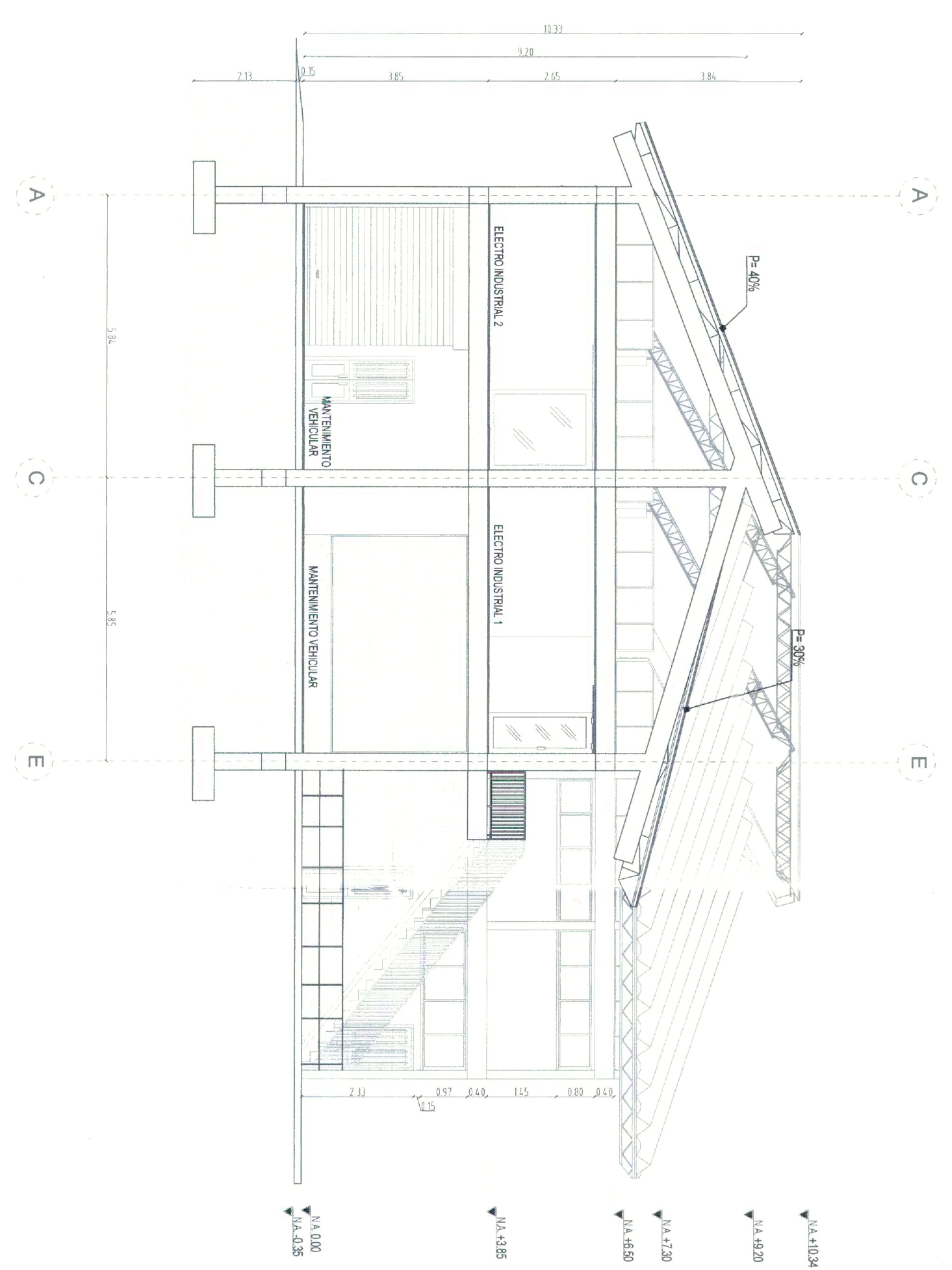

CORTE C-C

LICENCIA DE CONSTRUCCION
 RESOLUCION No. 50001-1-22-0077
 Fecha de Expedición: 30 MAR 2022
 Expediente: 07 ABR 2022
 ARII ARCHITECTURA INGENIERIA QUIMICA
 CONSERVACION INDUSTRIAL PARRAMAY

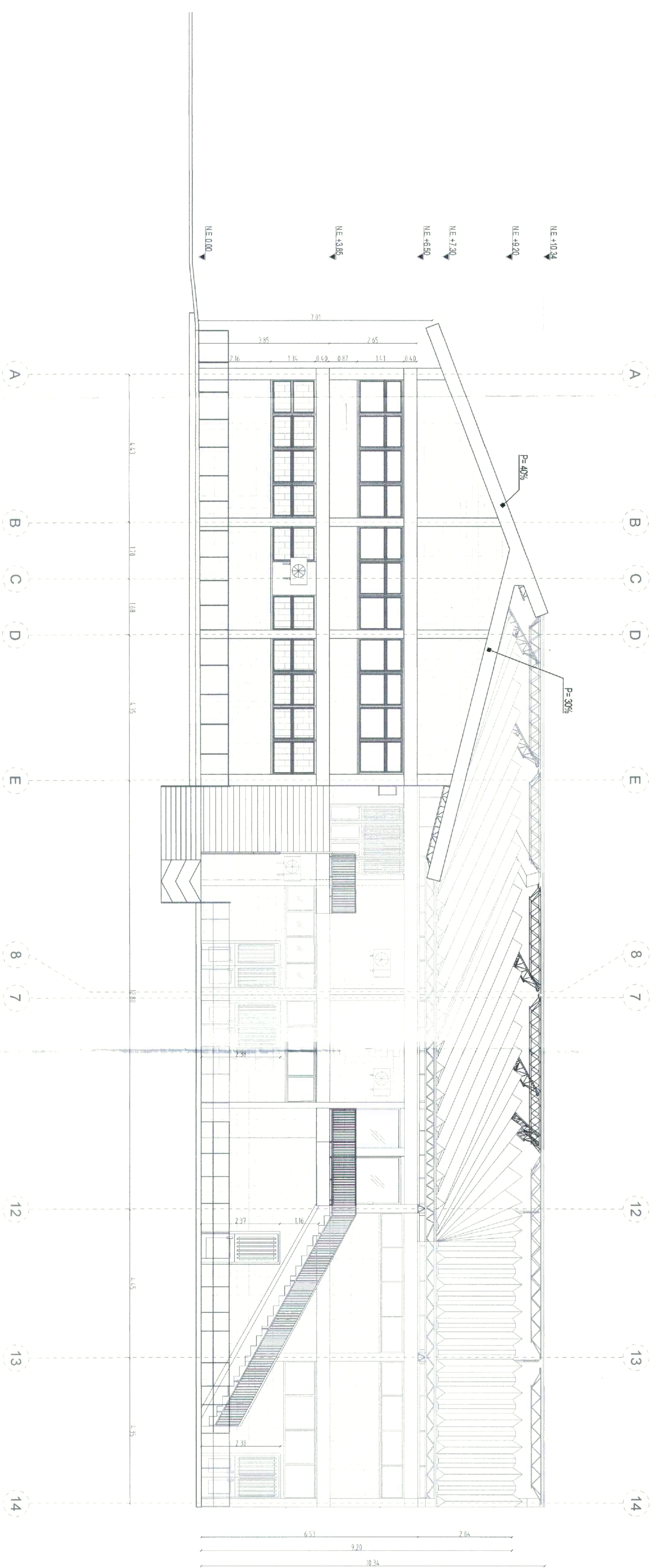

FACHADA LATERAL IZQUIERDA

ESC 1:75



FACHADA LATERAL DERECHA

ESC 1:75

No. 3-1-92579-20 (PAE-SENA-C-012-2021)
OBJETO DEL CONTRATO:
 "Revisión, Ajuste y Actualización de Estudios y Proyectos Entregados por el SENA, y Ejecución de Estudios y Diseños como Embarcaderos para el Reforzamiento Estructural y Rehabilitación de Áreas del Grupo 1: COMPLEJO PAGOQUEMA - TORRE ORIENTAL LIBERADO EN BLOQUE DC CENTRO AEROPUERTO BL. COLIF 4 UNIDAD EMPAVAN Y CENTRO DE INDUSTRIAS Y SERVICIOS ESCOR 5 TORRES SIV VALLESGUAY."

CONTRATO N° No. 3-1-92579-20
 PROYECTO:
CENTRO DE INDUSTRIAS Y SERVICIOS
 BLOQUE 8 de Mecánica Automotriz, Electricidad, Electrónica y Refrigeración

SERVICIO NACIONAL DE APRENDIZAJE
 SENA NIT: 899899034-1

IDENTIFICACIÓN PREDIAL:
 CEDULA CATASTRAL: 010504630006000
 MATRÍCULA INMOBILIARIA: 230-54662

DIRECCIÓN DEL PREDIO:
 KR 48 4 60 URB GUAYURIBA

CONSORCIO
W SENA DISEÑOS 2021
 ING ZULMA GABRIELA GUARDUÑO
 M.P. 20205-00290-010
 DIRECTORA

ING DIANA PATRICIA ROJERO PAVA
 C.C. 86798 113 de Bogotá
 ARQUITECTA

ARQ. MARÍA FERNANDA HENAO MURILLO
 M.P. 20205-00290-010
 ARQUITECTA

INTERVENTORIA
CONSORCIO NUEVO MIDDLE
 PEDRO ANTONIO FORNARAS
 Director

EDISON DAVID ALFONSO BEDOYA
 M.P. A23882026-02263608
 ESPECIALISTA EN INGENIERÍA ESTRUCTURAL

RECONOCIMIENTO DE LA EXISTENCIA DE UNA ESTRUCTURA Y OBRERA DE CONSTRUCCIÓN EN LA MODALIDAD DE REFORZAMIENTO ESTRUCTURAL

REVISIONES	FECHA	MODIFICACION

CONTIENE:	
FACHADA LATERAL IZQUIERDA	
FACHADA LATERAL DERECHA	
ESCALA: 1:75	FECHA: Enero 2022
RUTA ARCHIVO MAGNETICO:	
1.	

PLANO
B08-AR-EXT-FACHADAS1
 DE
08 | 09



LICENCIA DE CONSTRUCCION
 RESOLUCION No. 50001-1-22-0077
 Fecha de expedición de 30 MAR 2022
 Expedición de 07 ABR 2022
 AN AUTOREGISTRADA EN LA OFICINA DE LICENCIAS Y PERMISOS DE LA OFICINA GENERAL DE LICENCIAS Y PERMISOS

04 FEB 2022
 50001-1-21-13871

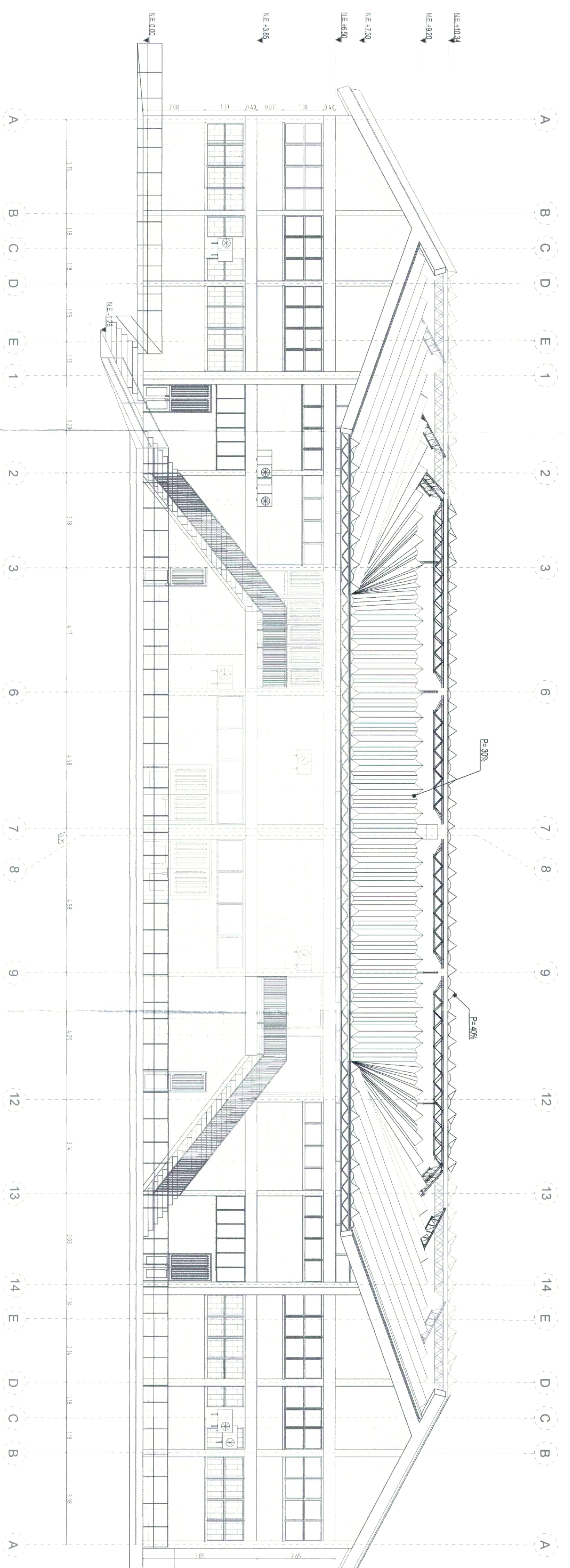

FACHADA FRONTAL
ESC 1:75

CERRAMIENTO PRACTICAS
CURSO DE ALTURAS

No. 3-1-92579-20 (PJ-F-SENA-C-012-2021)

OBJETO DEL CONTRATO:
REVISIÓN AJUSTE Y ACTUALIZACIÓN DE ESTUDIOS Y DISEÑOS Y DISEÑOS COMPLEMENTARIOS PARA EL REFORZAMIENTO ESTRUCTURAL Y REHABILITACIÓN DE ÁREAS DE SERVIDORIO COMUNICACIONAL, LOCALIZACIÓN Y RECONSTRUCCIÓN DEL SERVIDORIO EN BOGOTÁ D.C. CENTRO AGROPECUARIO BLOQUE 4 BARRIO EN BOGOTÁ Y CENTRO DE INDUSTRIAS Y SERVICIOS BLOQUE 5 SERVIDORIO VALLEBARRIO.

CONTRATO N° No. 3-1-92579-20
PROYECTO:
CENTRO DE INDUSTRIAS Y SERVICIOS
Bloque 5 de Mecánica Automóvil, Electricidad, Electrónica y Refrigeración

NOMBRE PROPIETARIO:
SERVICIO NACIONAL DE APRENDIZAJE
SENA NIT: 899999034-1

IDENTIFICACION PREDIAL:
CEDULA CATASTRAL: 010504630006000
MATRICULA INMOBILIARIA: 230-54862

DIRECCION DEL PREDIO:
KR 48 4 60 URB GUAYURIBA

CONSORCIO:
W SENA DISEÑOS 2021
ING. ZULMA PARRADO AGUDELO
M.P. 222200222
DIRECTORA

ING. DIANA PATRICIA ROBERTO PAVA
C.C. 65.798.113 de Bogotá
APODERADA

ARQ. MARIA FERNANDA HENAO MURILLO
M.P. 17300004 - 2833748
ARQUITECTA

INTERVENTORIA
CONSORCIO NUEVO MIDDLE
FERRI ANTONIO PORRAS
M.P. 222200222
M.P. 222200222

EDISON DAVID ALONSO BEDOLLA
M.P. 428892006-80289308
ESPECIALISTA ARQUITECTORA

RECONOCIMIENTO DE LA EXISTENCIA DE UNA EDIFICACION Y LICENCIAMIENTO DE CONSTRUCCION EN LA MODALIDAD DE RECONOCIMIENTO ESTRUCTURAL

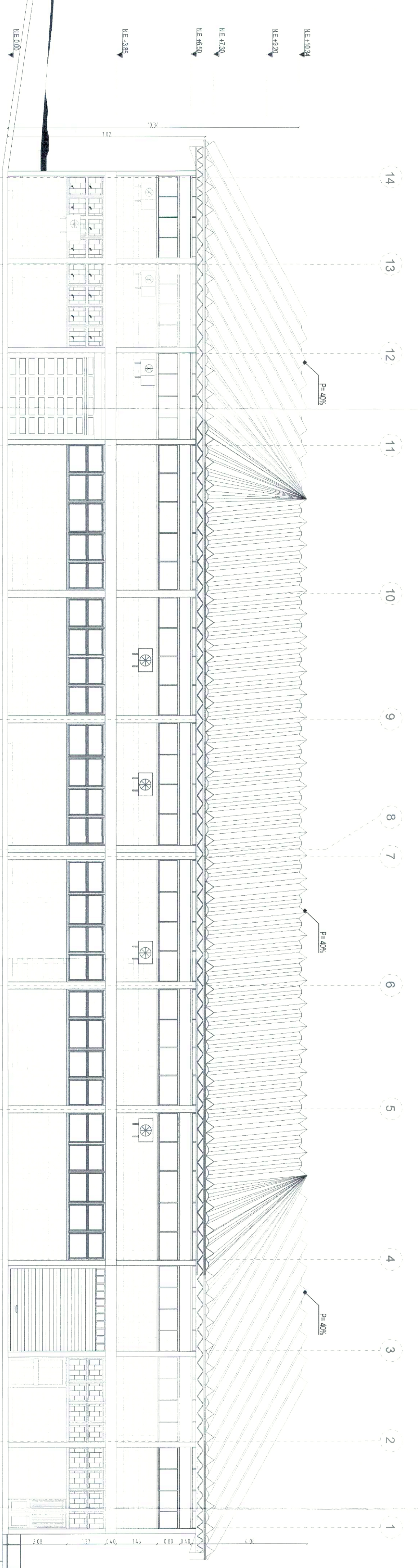

FACHADA POSTERIOR
ESC 1:75

LICENCIA DE CONSTRUCCION
RESOLUCION No. 50001-1-22-0077
Fecha Expedición: 30 MAR. 2022
Fecha Emisión: 07 ABR. 2022
Ing. América Meléndez Rodríguez
Arq. Mariana Henao Murillo

PLANO
B08-AR-EXT-FACHADAS2
DE
09 | 09