



PROYECTO:
ESTUDIOS DE VULNERABILIDAD SISMICA Y LOS DISEÑOS DE REFORZAMIENTO ESTRUCTURAL DE LOS ELEMENTOS ESTRUCTURALES Y NO ESTRUCTURALES, CON FUNDAMENTO EN EL REGLAMENTO COLOMBIANO DE DISEÑO Y CONSTRUCCION SISMO RESISTENTE NSR-10 DE EDIFICACIONES DEL SENA-FASE 3 LOCALIZADAS EN LA CIUDAD DE BOGOTÁ D.C. UBICADA EN ZONA DE AMENAZA SISMICA INTERMEDIA EN LOS GRUPOS 1,2,3 Y 4.

CONTRATO:
937 DE 2015

DIRECCION PROYECTO :
CENTRO DE HOTELERIA, TURISMO Y ALIMENTOS.
AV KR 30#15-53.

SUPERVISOR CONTRATO :
ING. OSCAR FERNANDO MORENO

REALIZO :
TECNICAS COLOMBIANAS DE INGENIERIA SAS

DIRECTOR DEL PROYECTO :

ING. MIGUEL EFRAIN ROSERO POLO
25202-53881 CND.

COORDINADOR DEL PROYECTO:
ING. CARMEN HERRERA GUERRA
13202-68240 BLV.

ESPECIALISTA ESTRUCTURAL:
ING. MIGUEL EFRAIN ROSERO POLO
25202-53881 CND.
COLABORADORES:
GERMAN CASTIBLANCO
KAROL TATIANA PRIETO

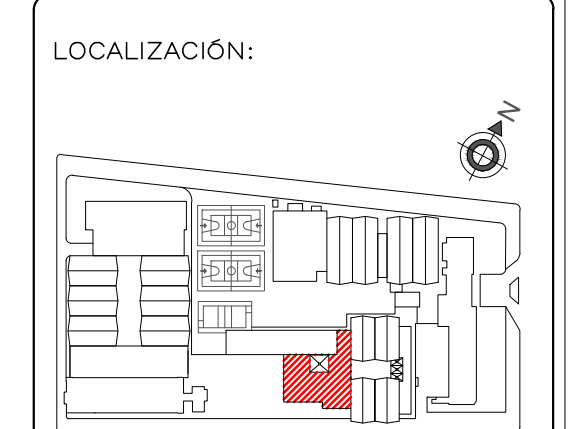

Vo. Bo. INTERVENTORIA :

RESPONSABLE:

CONTIENE :
LEVANTAMIENTO ESTRUCTURAL TORRE ORIENTE ESTRUCTURA 4.2
PLANTA ESTRUCTURAL N+3.61.
CORTE DE PLACA Y DESPIECE DE COLUMNAS.

DIBUJO : KTPP
FECHA : MARZO DE 2016

ESCALA : ARCHIVO : P7 LEVANTAMIENTO ESTRUCTURAL PLANTAS BLOQUE 4.2.09g
INDICADA

MODIFICACIONES :
MES - AÑO-TIPO DE MODIFICACION

PLANO No. :
REVISION No. :
0
COPIA :
0
VERSION :
0

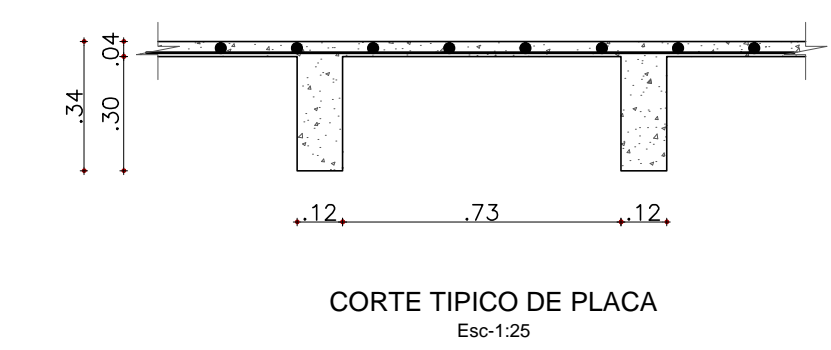
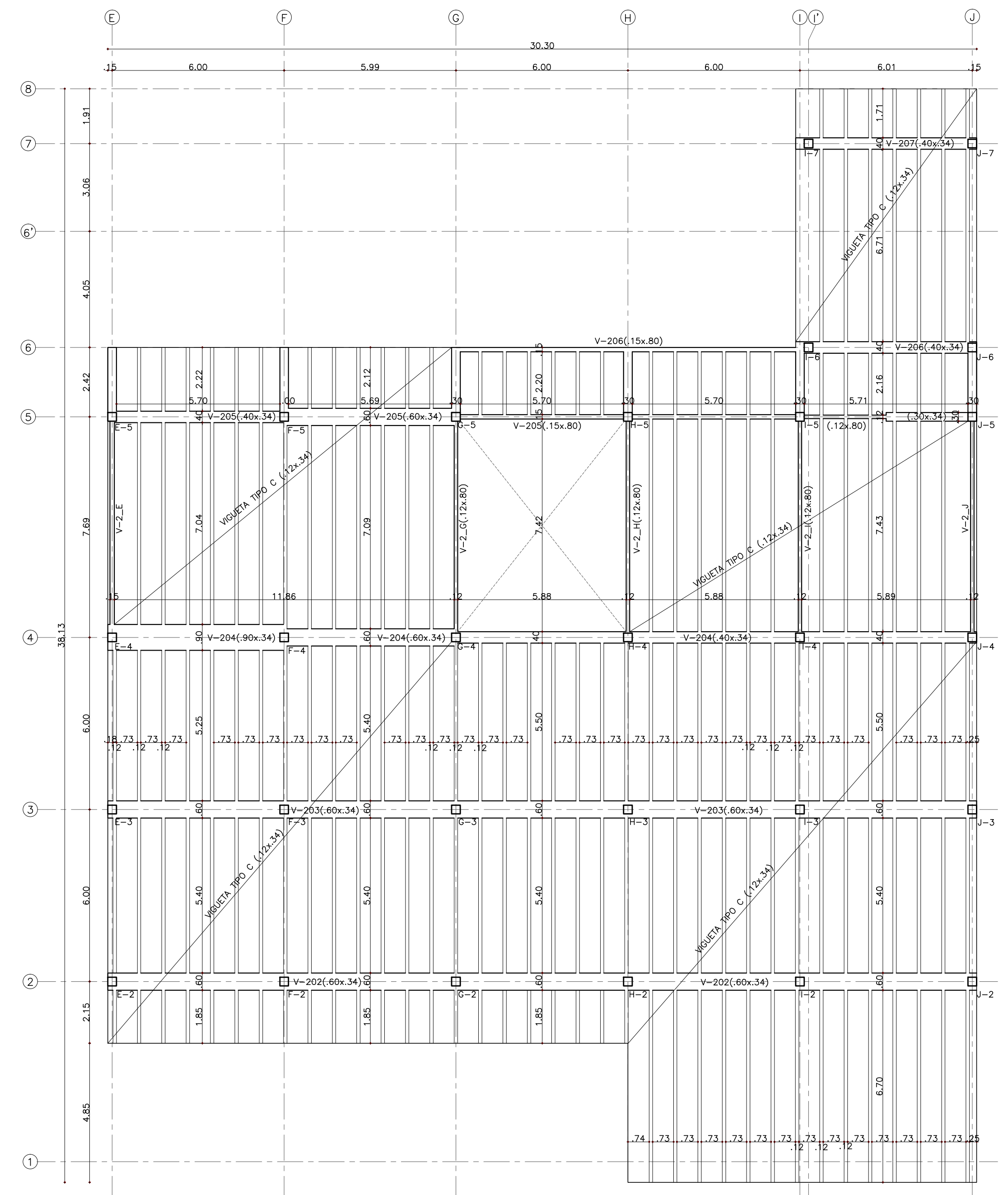

LEVANTAMIENTO ESTRUCTURAL N+3.61
Esc. 1:120

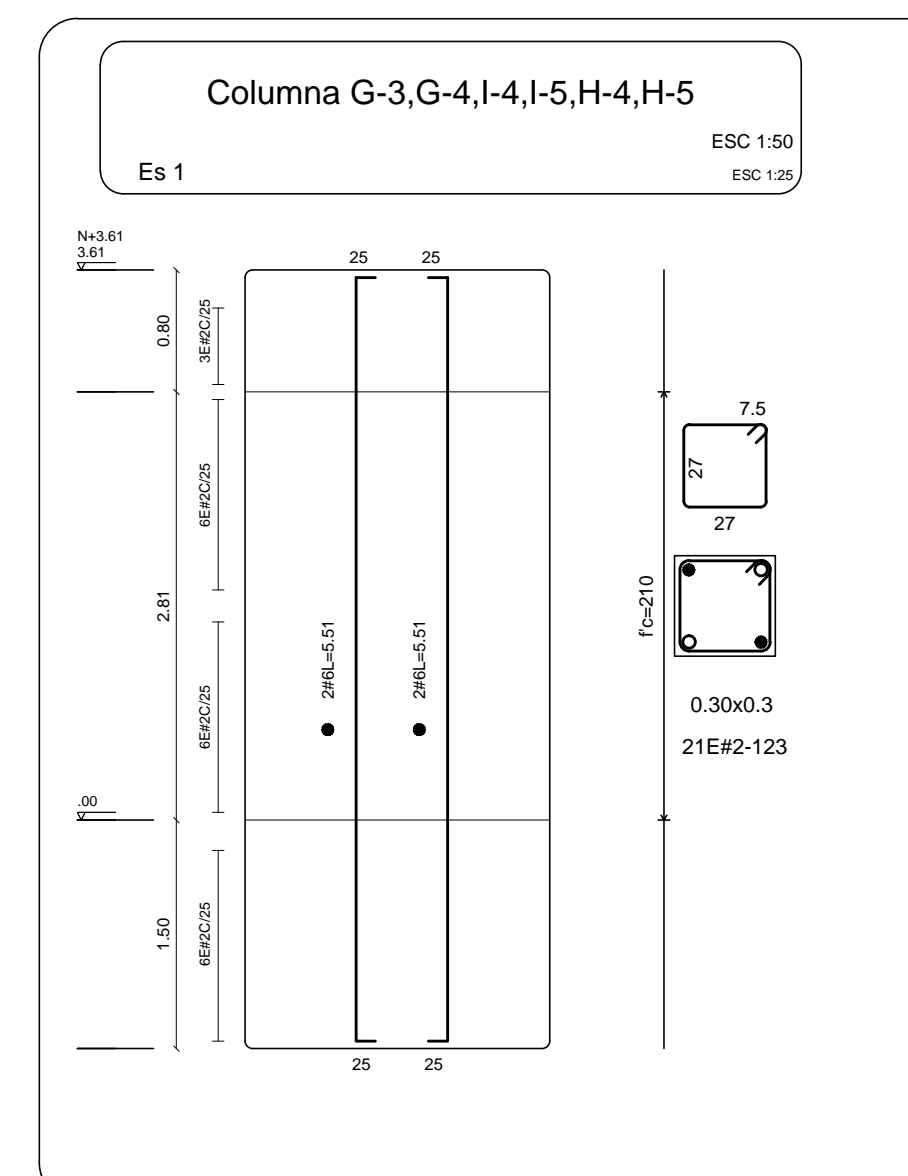
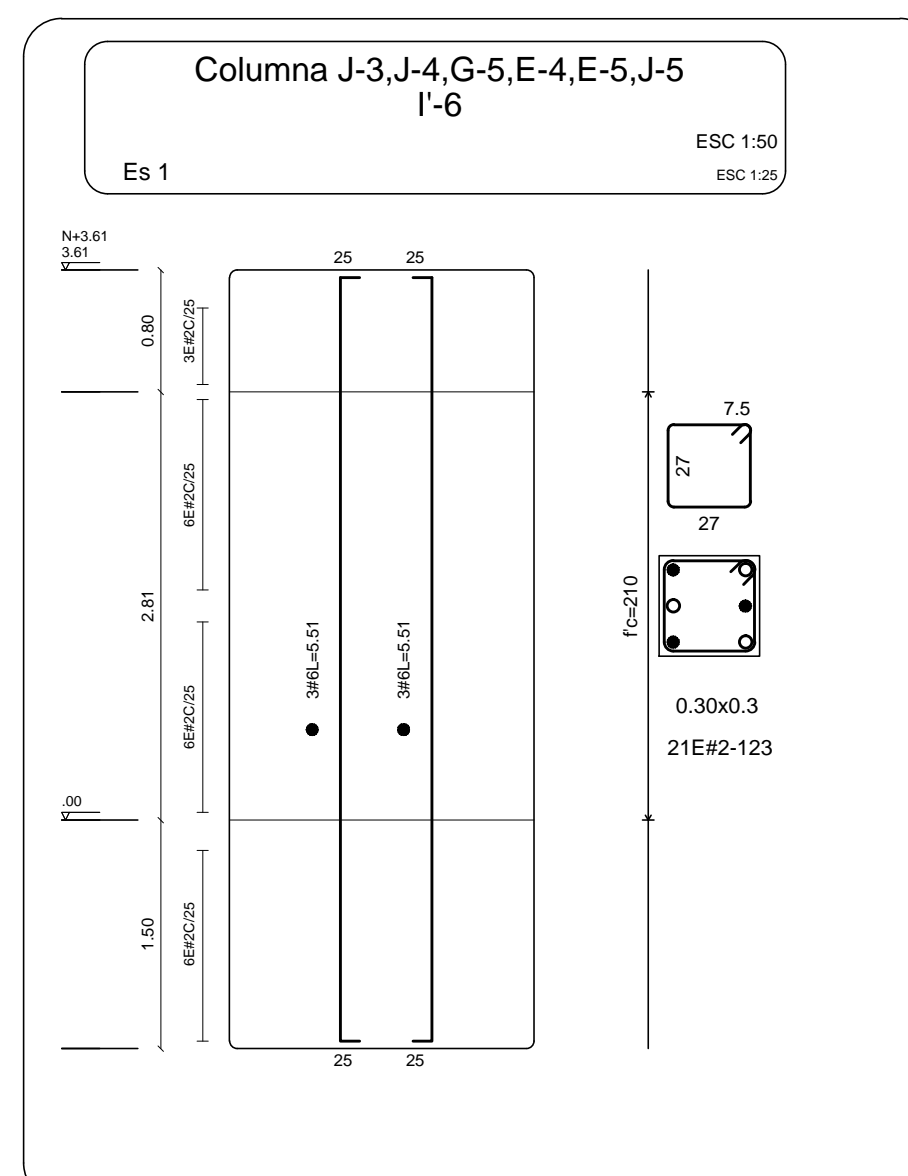
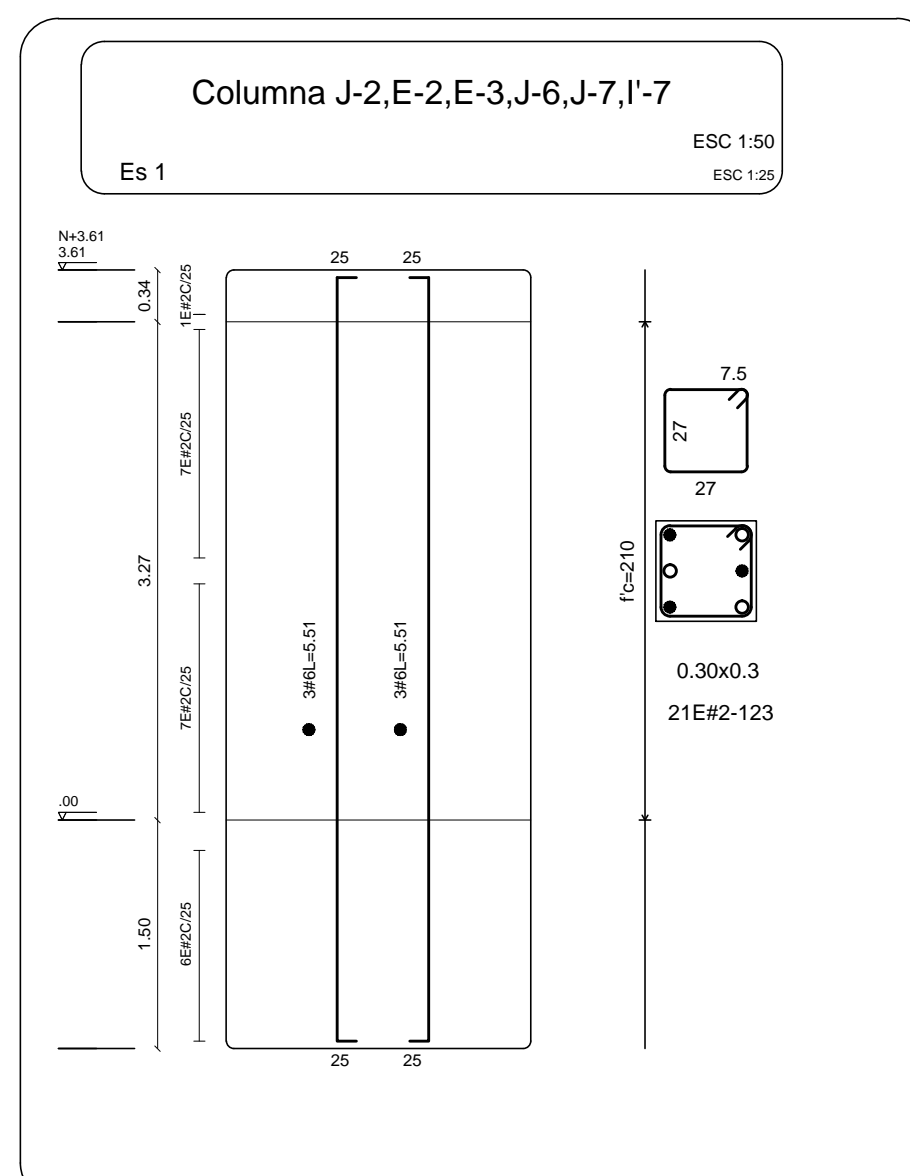
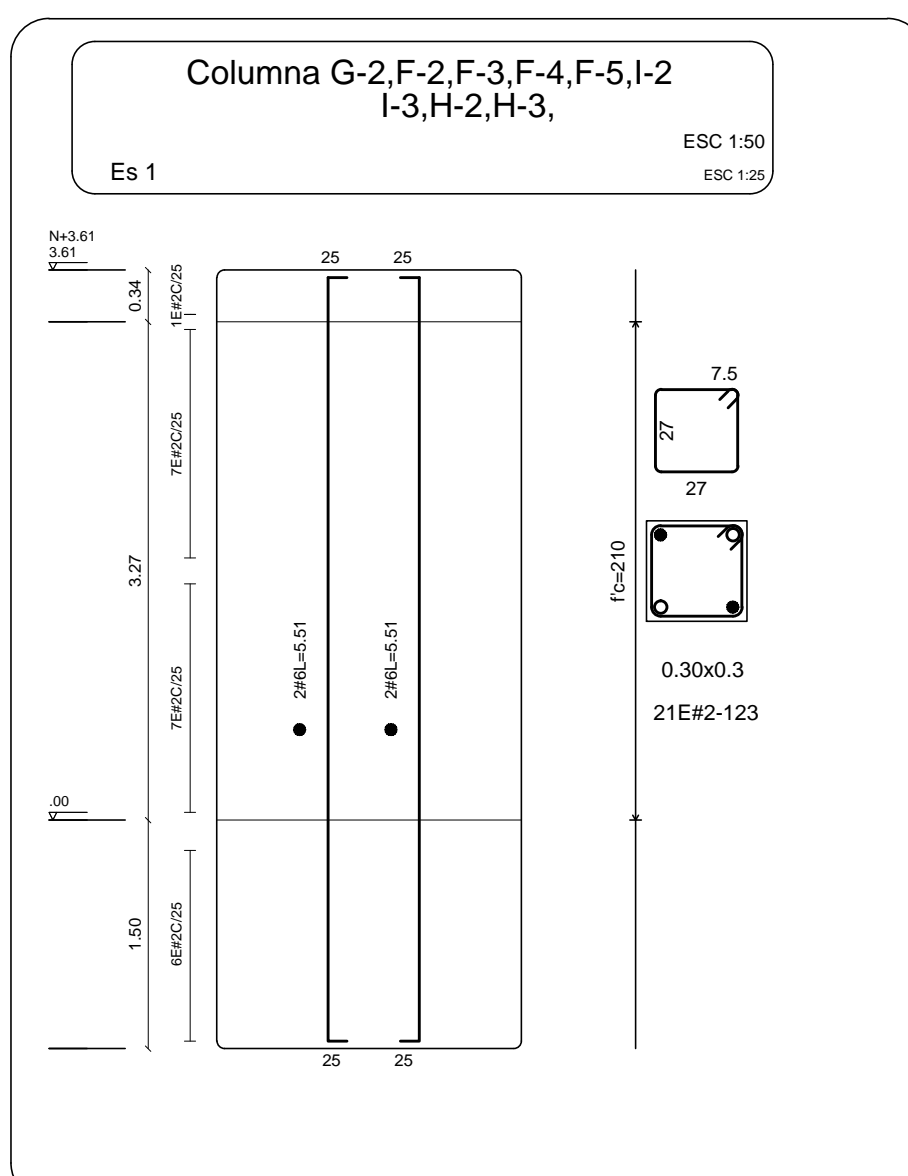

LA NOMENCLATURA DE EJES FUE TOMADA DE LOS PLANOS ORIGINALES DE CONSERVACION.

EST
7/29