



PROYECTO:

ESTUDIOS DE VULNERABILIDAD SISMICA Y LOS DISEÑOS DE REFORZAMIENTO ESTRUCTURAL DE LOS ELEMENTOS ESTRUCTURALES Y NO ESTRUCTURALES, CON FUNDAMENTO EN EL REGLAMENTO COLOMBIANO DE DISEÑO Y CONSTRUCCION SISMO RESISTENTE NSR-10 DE EDIFICACIONES DEL SENA-FASE 3 LOCALIZADAS EN LA CIUDAD DE BOGOTÁ D.C. UBICADA EN ZONA DE AMENAZA SISMICA INTERMEDIA EN LOS GRUPOS 1,2,3 Y 4.

CONTRATO:

937 DE 2015

DIRECCION PROYECTO:

CENTRO DE HOTELERIA, TURISMO Y ALIMENTOS.
AV KR 30#15-53.

SUPERVISOR CONTRATO:

ING. OSCAR FERNANDO MORENO

REALIZO:

TECNICAS COLOMBIANAS DE INGENIERIA SAS



DIRECTOR DEL PROYECTO:

ING. MIGUEL EFRAIN ROSERO POLO
25202-53881 CND.

COORDINADOR DEL PROYECTO:

ING. CARMEN HERRERA GUERRA
13202-68240 BLV.

ESPECIALISTA ESTRUCTURAL:

ING. MIGUEL EFRAIN ROSERO POLO
25202-53881 CND.

COLABORADORES:

GERMAN CASTIBLANCO
KAROL TATIANA PRIETO

LOCALIZACIÓN:

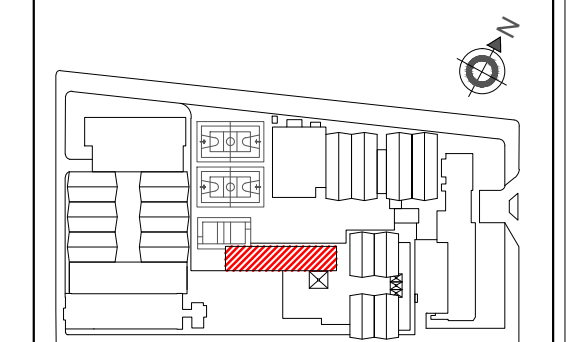

Vo. Bo. INTERVENTORIA:

RESPONSABLE:

CONTIENE:

LEVANTAMIENTO ESTRUCTURAL TORRE ORIENTE ESTRUCTURA 4.1
PLANTA LEVANTAMIENTO ESTRUCTURAL PISOS 2 Y 3.

DIBUJO:

KTPP

FECHA:

MARZO DE 2016

ESCALA:

INDICADA

ARCHIVO:

PS-04 LEVANTAMIENTO ESTRUCTURAL PLANTAS BLOQUE 41-001

MODIFICACIONES:

MES - AÑO-TIPO DE MODIFICACION

PLANO No.:

EST 5/29

REVISION No.:

0

COPIA:

0

VERSION:

0

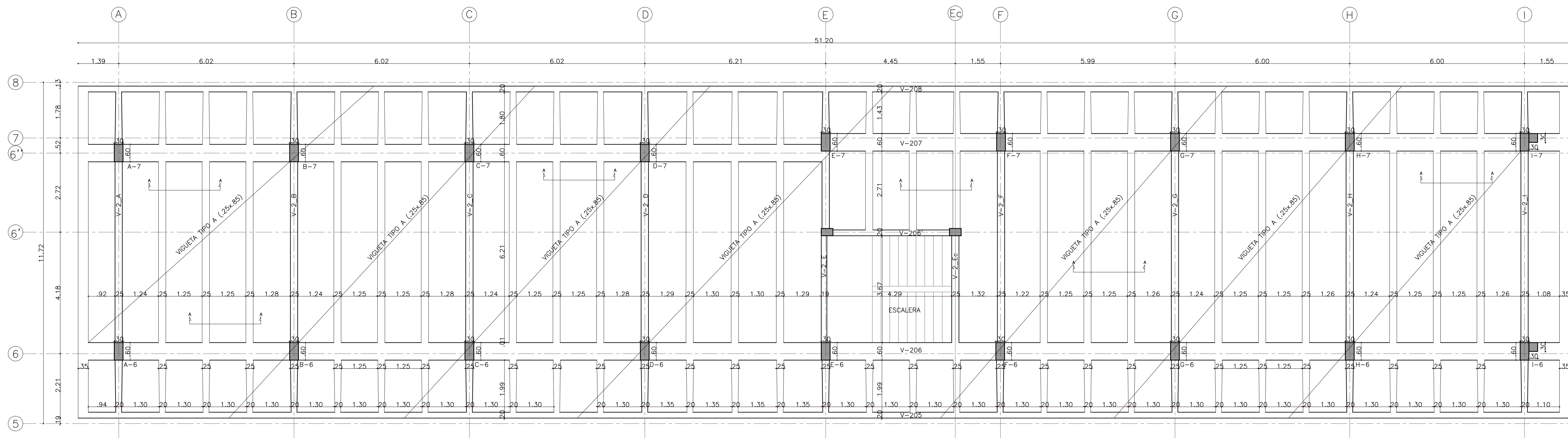

LEVANTAMIENTO ESTRUCTURAL PISO 2
Esc. 1:75

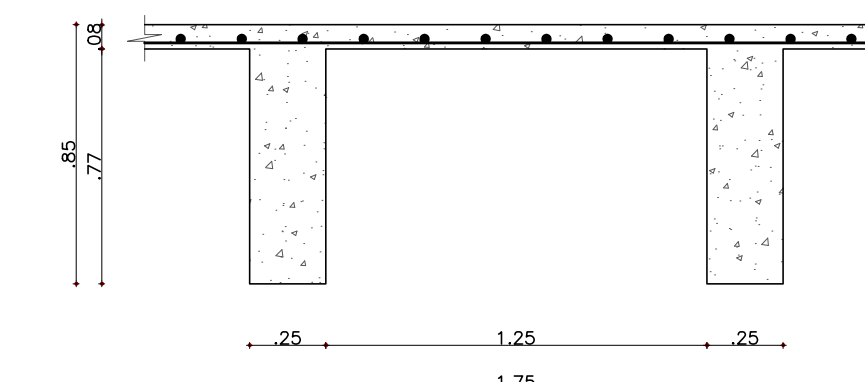

CORTE DE PLACA TIPO A
Esc.1:25

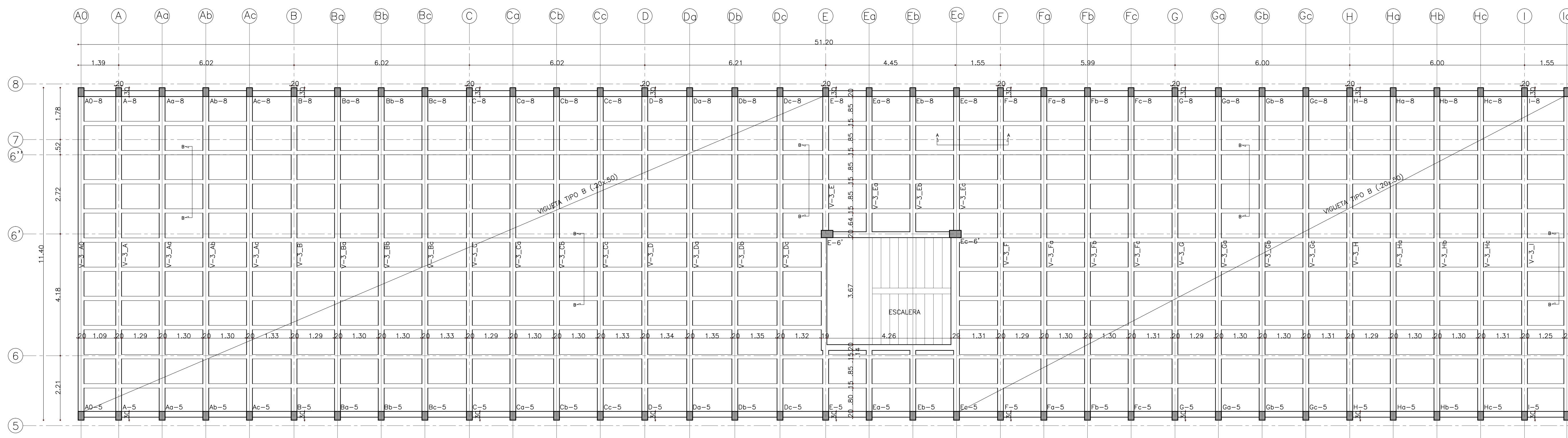

LEVANTAMIENTO ESTRUCTURAL PISOS 3.
Esc. 1:75

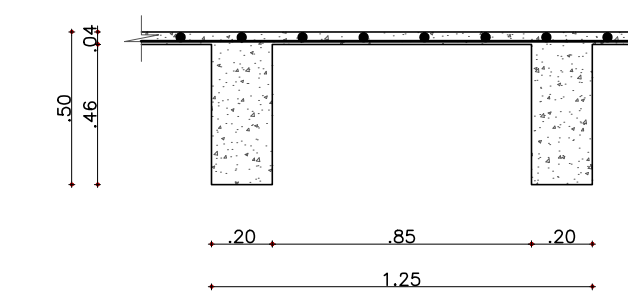

CORTE DE PLACA TIPO B
Esc.1:25

LA NOMENCLATURA DE EJES FUE TOMADA DE LOS PLANOS ORIGINALES DE CONSERVACION.