LEVANTAMIENTO ARQUITECTÓNICO

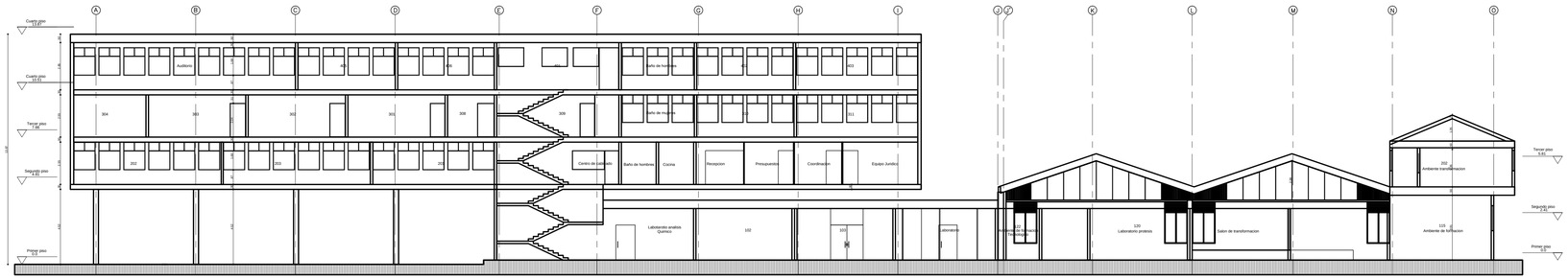

Corte a.a
Esc. 1:150

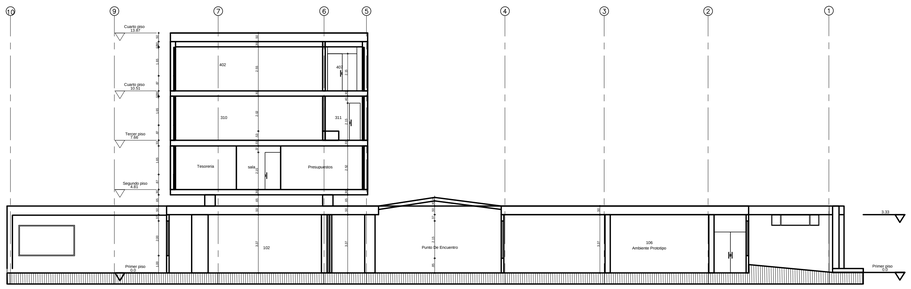

Corte b.b
Esc. 1:150

Cuadro de Acabados	
Acabado en Pisos	
P-1	Enchape en ceramica, 20 x 20
P-2	Enchape en ceramica, 25 x 25
P-3	Enchape en ceramica, 30 x 30
P-4	Enchape en ceramica, 50x50
P-5	Enchape en ceramica, 33 x 33
P-6	Enchape en ceramica, 22 x 15
P-7	Enchape en ceramica, 40 x 40
P-8	Piso en concreto afinado
P-9	Tableta granito formato 33 x 33
P-10	Tableta granito formato 60x60
P-11	Tablon gres formato 33 x 33
P-12	Acabado en granito pulido
Acabado en Muros	
M-1	Ladrillo a la vista
M-2	Pañete y pintura
M-3	Pañete, estuco y pintura
M-4	Pañete y caraplast
M-5	Enchape en ceramica 11 x 11
M-6	Enchape en ceramica 20 x 20
M-7	Enchape en ceramica 20 x 30
M-8	Enchape en ceramica 20 x 40
M-9	Concreto a la vista
Acabado en Techo	
T-1	Pañete, estuco y pintura
T-2	Caraplast
T-3	Entramado en madera
Cielo Rasos Falsos	
CR-1	Machiembrado en madera
CR-2	Laminas de triplex
CR-3	Laminas de Acrilico
CR-4	Dry-wall
CR-5	desmontable de fibra mineral
CR-6	De yeso decorativo
CR-7	Desmontable de madera
Cubiertas	
CU-1	Tejas onduladas en fibrocemento
CU-2	Tejas de barro
CU-3	Tejas plasticas
CU-4	Tejas termoacusticas
CU-5	Placa plana en concreto
CU-6	Teja canaleta 90

LA NOMENCLATURA DE EJES FUE TOMADA DE LOS PLANOS ORIGINALES DE CONSERVACION.

PROYECTO:

ESTUDIOS DE VULNERABILIDAD SÍSMICA Y LOS DISEÑOS DE REFORZAMIENTO ESTRUCTURAL DE LOS ELEMENTOS ESTRUCTURALES Y NO ESTRUCTURALES, CON FUNDAMENTO EN EL REGLAMENTO COLOMBIANO DE DISEÑO Y CONSTRUCCIÓN SISMO RESISTENTE NSR-10 DE EDIFICACIONES DEL SENA-FASE 3 LOCALIZADAS EN LA CIUDAD DE BOGOTÁ D.C. UBICADA EN ZONA DE AMENAZA SÍSMICA INTERMEDIA EN LOS GRUPOS 1,2,3 Y 4.

CONTRATO:

937 DE 2015

INMUEBLE:

CENTRO NACIONAL SENA
TORRE ORIENTAL
AV AK.30# 15-53
BOGOTA

SUPERVISOR CONTRATO :

ING. OSCAR FERNANDO MORENO

REALIZO :

TECNICAS COLOMBIANAS DE INGENIERIA SAS

DIRECTOR DEL PROYECTO :

ING. MIGUEL EFRAIN ROSERO POLO
25202-53881 CND.

COORDINADOR DEL PROYECTO :

ING. CARMEN R. HERRERA GUERRA
13202-68240 BLV.

LEVANTAMIENTO ARQUITECTONICO:

ARQ. MANUEL GARZON MUNAR
A25242001-79620666

ESPECIALISTA ESTRUCTURAL:

ING. MIGUEL EFRAIN ROSERO POLO
25202-53881 CND.

Vo. Bo. INTERVENTORIA :

RESPONSABLE:

CONTIENE :

LEVANTAMIENTO ARQUITECTONICO

CORTES

DIBUJO :	FECHA :
CR	MAYO DE 2016
ESCALA : 1/150	ARCHIVO : SENA PALOQUEMAO - TORRE ORIENTAL.dwg

MODIFICACIONES :
MES - AÑO-TIPO DE MODIFICACION

PLANO No.	REVISION No. :
ARQ 5/5	0
	COPIA : 0
	VERSION :