

ALCALDÍA MAYOR DE
BOGOTÁ D.C.

SECRETARÍA DE
INTEGRACIÓN SOCIAL
SUBDIRECCIÓN DE PLANTAS
FÍSICAS

JARDÍN INFANTIL
ARBOLEDA STA. TERESITA

LOCALIDAD
SAN CRISTOBAL

DIRECCIÓN
CARRERA 15 ESTE # 61 A -10 SUR

DISEÑO
ARQUITECTÓNICO

CONSULTOR
CONSORCIO C+PU

NIT. 901140820-1
CONTRATO No. 9254 DE 2017

ARG. NESTOR IVÁN GUALTEROS
M.P. No. A2520205-80544637
REPRESENTANTE LEGAL

CONSULTOR
CONSORCIO C+PU

NIT. 901140820-1
CONTRATO No. 9254 DE 2017

ARG. WILSON SALVADOR GAMBA R.
M.P. No. A25022006-80149145
ARQUITECTO DISEÑADOR

INTERVENTOR
CONSORCIO ARBOLEDA DF

NIT. 9011400520-7
CONTRATO No. 9247 DE 2017

ERNESTO PERDOMO RUBIANO
REPRESENTANTE LEGAL

CONSTRUCTOR RESPONSABLE

LUIS ANTONIO PINZÓN PARRA
INGENIERO CIVIL
M.P. 2520229820 CND

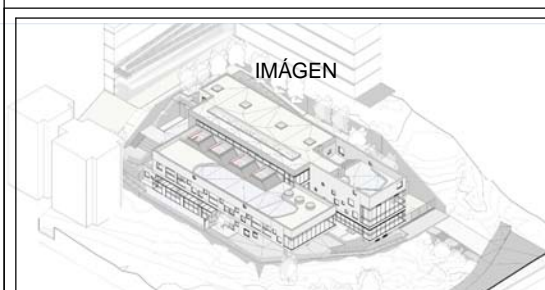

CONTIENE
CORTE LONGITUDINAL 1
CORTE LONGITUDINAL 2

OBSERVACIONES
ESQUEMA BASICO ARQUITECTONICO 15/03/2018
ANTEPROYECTO ARQUITECTONICO 17/05/2018

NOMBRE DEL ARCHIVO
PROYECTO JST.dwg

FECHA
17-09-2018

ESCALA
1:75

PLANO
A09 / 011

CONSECUTIVO



2 CORTE LONGITUDINAL 3
1 : 75

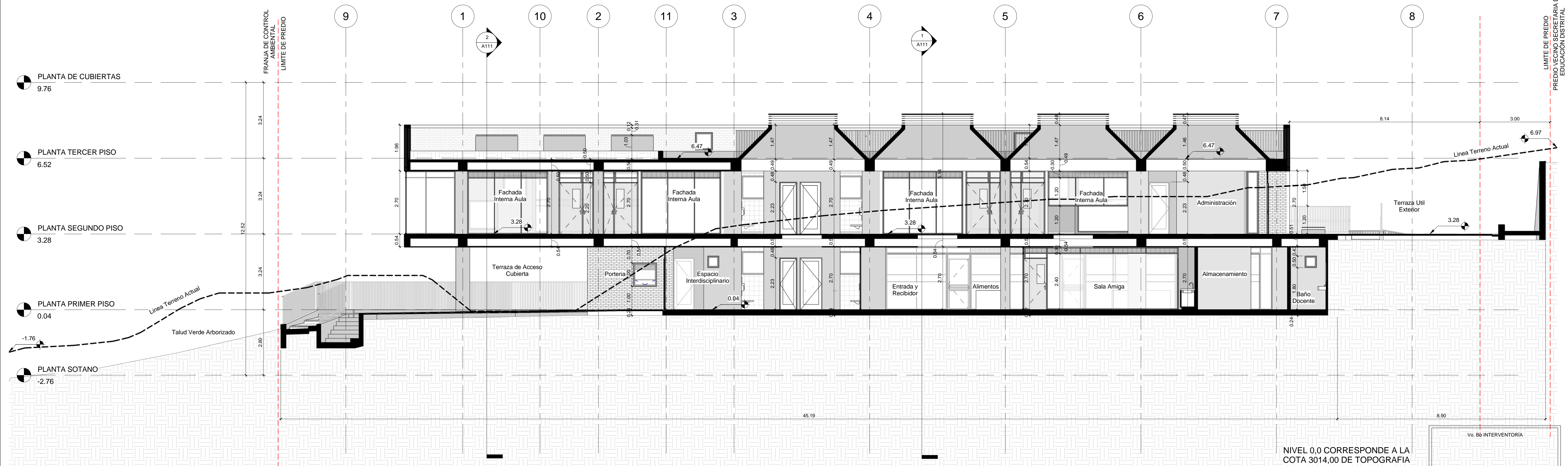

1 CORTE LONGITUDINAL 4
1 : 75



ALCALDÍA MAYOR DE
BOGOTÁ D.C.

SECRETARÍA DE
INTEGRACIÓN SOCIAL
SUBDIRECCIÓN DE PLANTAS
FÍSICAS

JARDÍN INFANTIL
ARBOLEDA STA. TERESITA

LOCALIDAD

SAN CRISTOBAL

DIRECCIÓN

CARRERA 15 ESTE # 61 A -10 SUR

DISEÑO
ARQUITECTÓNICO

CONSULTOR
CONSORCIO C+PU

NIT. 901140820-1

CONTRATO No. 9254 DE 2017

ARQ. NESTOR IVÁN GUALTEROS
M.P. No. A25262005-80544637
REPRESENTANTE LEGAL

CONSULTOR
CONSORCIO C+PU

NIT. 901140820-1

CONTRATO No. 9254 DE 2017

ARQ. WILSON SALVADOR GAMBA R.
M.P. No. A25022006-80149145
ARQUITECTO DISEÑADOR

INTERVENTOR
CONSORCIO ARBOLEDA DF

NIT. 9011400520-7

CONTRATO No. 9247 DE 2017

ERNESTO PERDOMO RUBIANO
REPRESENTANTE LEGAL

CONSTRUCTOR RESPONSABLE

LUIS ANTONIO PINZÓN PARRA
INGENIERO CIVIL
M.P. 2520229820 CND

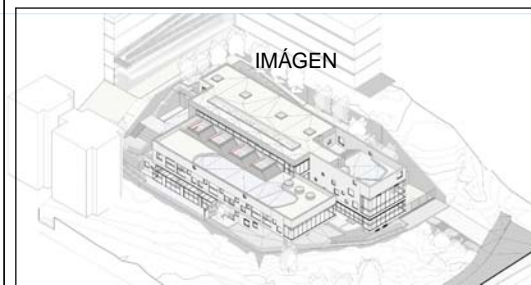

CONTIENE
CORTE LONGITUDINAL 3
CORTE LONGITUDINAL 4

OBSERVACIONES

ESQUEMA BASICO ARQUITECTONICO 15/03/2018
ANTEPROYECTO ARQUITECTONICO 17/05/2018

NOMBRE DEL ARCHIVO
PROYECTO JST.dwg

FECHA
17-09-2018

ESCALA
1:75

PLANO
A010 / 011

CONSECUTIVO

1 CORTE TRANSVERSAL 5
1 : 75

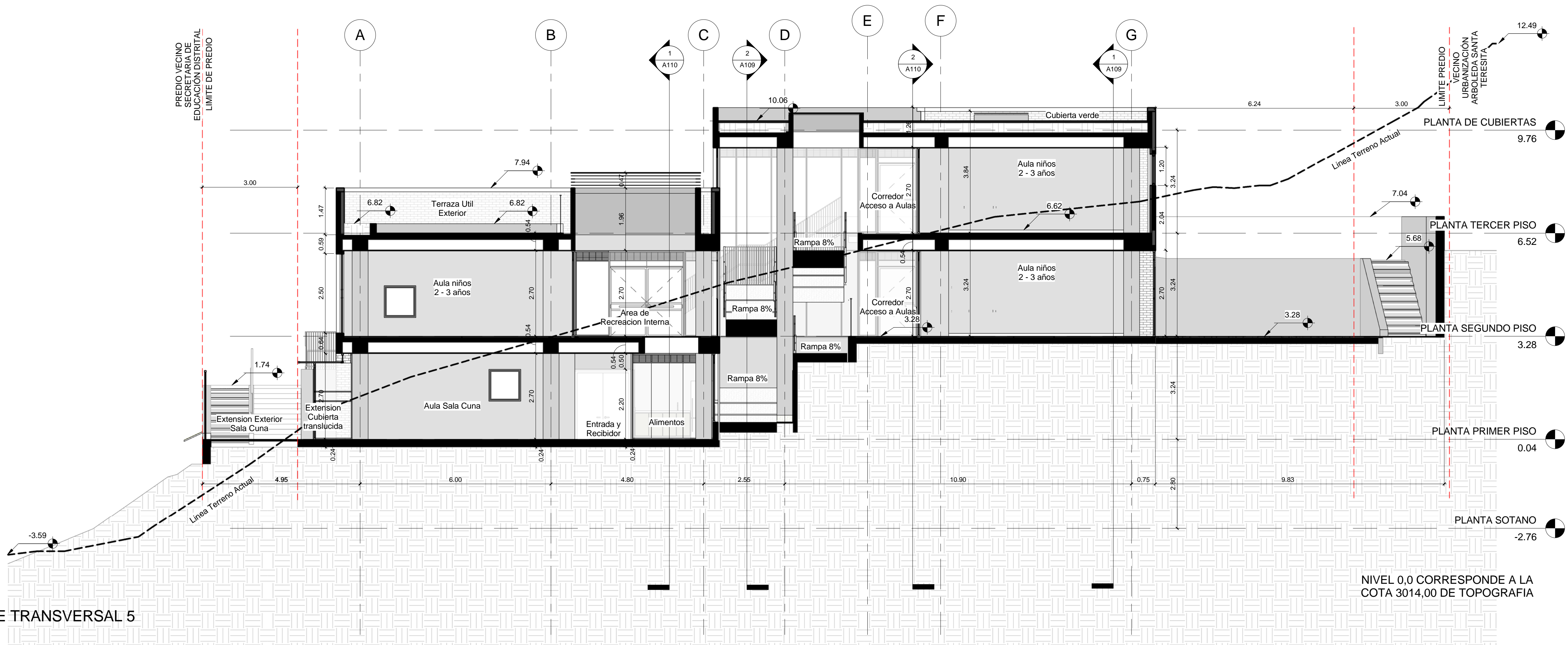

2 CORTE TRANSVERSAL 6
1 : 75



Vo. Bo INTERVENTORÍA

LACIDES SANJUAN GONZÁLEZ
ARQUITECTO
M.P. 0070072153 ATLÁNTICO



ALCALDÍA MAYOR DE
BOGOTÁ D.C.

SECRETARÍA DE
INTEGRACIÓN SOCIAL

SUBDIRECCIÓN DE PLANTAS
FÍSICAS

JARDÍN INFANTIL
ARBOLEDA STA. TERESITA

LOCALIDAD
SAN CRISTOBAL

DIRECCIÓN
CARRERA 15 ESTE # 61 A -10 SUR

DISEÑO
ARQUITECTÓNICO

CONSULTOR
CONSORCIO C+PU

NIT. 901140820-1
CONTRATO No. 9254 DE 2017

ARO. NESTOR IVÁN GUALTEROS
M.P. No. A25022005-80544637
REPRESENTANTE LEGAL

CONSULTOR
CONSORCIO C+PU

NIT. 901140820-1
CONTRATO No. 9254 DE 2017

ARO. WILSON SALVADOR GAMBA R.
M.P. No. A25022006-80149145
ARQUITECTO DISEÑADOR

INTERVENTOR
CONSORCIO ARBOLEDA DF

NIT. 9011400520-7
CONTRATO No. 9247 DE 2017

ERNESTO PERDOMO RUBIANO
REPRESENTANTE LEGAL

CONSTRUCTOR RESPONSABLE

LUIS ANTONIO PINZÓN PARRA
INGENIERO CIVIL
M.P. 2520229820 CND

IMAGEN



LOCALIZACIÓN



CONTIENE
CORTE TRANSVERSAL 5
CORTE TRANSVERSAL 6

OBSERVACIONES

ESQUEMA BASICO ARQUITECTONICO 15/03/2018
ANTEPROYECTO ARQUITECTONICO 17/05/2018

NOMBRE DEL ARCHIVO
PROYECTO JST.dwg

FECHA
17-09-2018

ESCALA
1:75

PLANO
A011 / 011

CONSECUTIVO