

JARDIN INFANTIL LAS CRUCES

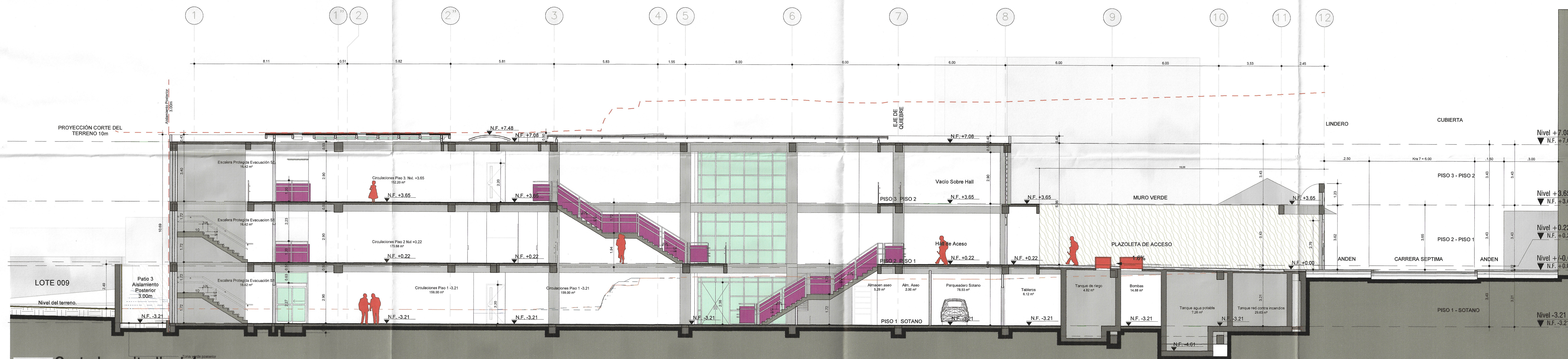

C3 Corte Longitudinal 3
1:100



C4 Corte Longitudinal 4
1:100

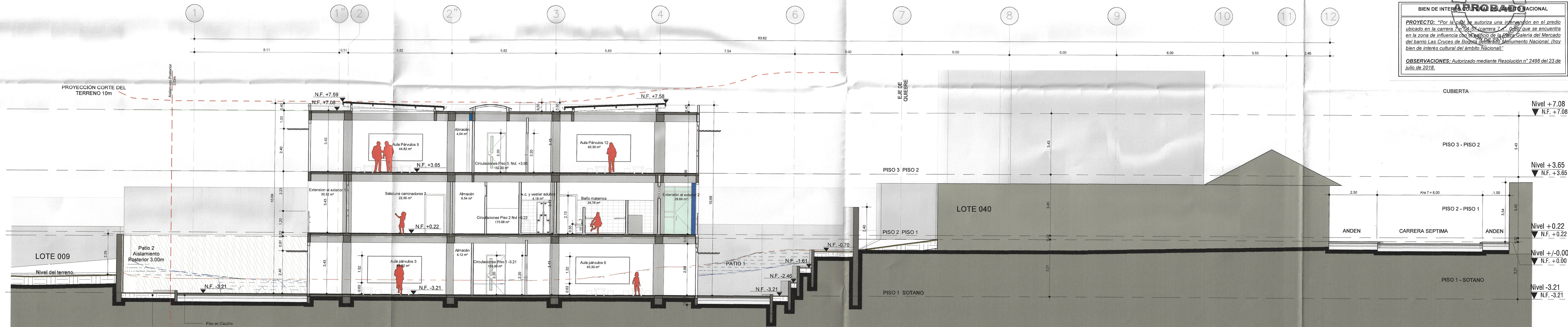

C5 Corte Longitudinal 5
1:100

INTERVENCIÓN APROBADA

TIPO DE INTERVENCIÓN: Demolición total y obra nueva

DIRECCIÓN DEL INMUEBLE: Carrera 7 No. 1-57

APROBADO: Carolina Ortiz Padilla MP-A2502002-0207916

FECHA Y No. DE RESOLUCIÓN: 04 OCT 2018 000 0626

OBSERVACIONES: Modificación Resolución 0204 de 15 de junio de 2018

PLANO No. 01-A107 DE A15

ALCALDIA MAYOR DE BOGOTÁ D.C.

SECRETARÍA DE INTEGRACIÓN SOCIAL

NOMBRE DE PROYECTO: JARDÍN INFANTIL LAS CRUCES

DEPARTAMENTO: BOGOTÁ D.C. - SANTAFÉ

DIRECCIÓN: Cra 7 # 1 - 57 - Las Cruces

USO: Dotacional Equipamiento Colectivo de Bienestar Social - C.D.I. Escala Zonal

CONTRATO No. 7832

"REALIZAR LAS CONSULTORÍAS POR GRUPOS PARA LA ACTUALIZACIÓN, AJUSTES Y/O ELABORACIÓN DE LOS ESTUDIOS, DISEÑOS, OBTENCIÓN DE PERMISOS, APROBACIONES Y LICENCIAS DE CONSTRUCCIÓN Y/O OTORGAMIENTO DE CONTRATO, ASESORIA INFORMATICA EN LA CIUDAD DE BOGOTÁ D.C. GRUPO No. 3 JARDIN INFANTE, BERTHA RODRIGUEZ RUÍZ"

CONTRATISTA - CONSULTORIA: GUSTAVO PALACIOS RUBIANO MAT. No. 12385CND

DIRECTORA DE CONSULTORIA: NIDIA YOLANDA PABON TRIANA MAT. No. 25202100482CND

DISEÑO ARQUITECTÓNICO: ORLANDO CAMPOS REYES MAT. No. 2670012695CND

ELEMENTOS NO ESTRUCTURALES: GUSTAVO PALACIOS RUBIANO MAT. No. 12385CND

DIRECTOR DE INTERVENCIÓN: JHON LAURICIO MANCO HERNANDEZ MAT. No. 25202-29820 CND

CONSTRUCTOR RESPONSABLE: LUIS ANTONIO PINZON PARRA MAT. No. 25202-29820 CND

EQUIPO DE DISEÑO: Sebastián Barreto Pinzón MAT. No. A246320017-1019086149, Nicolas Gil Forero MAT. No. A24632016-1019074665, Karen Nethel Rodríguez Díaz MAT. No. A1172015-1022374073

LOCALIZACIÓN: [Mapa de la zona]

VERSION: 01

INDICADORES: [Diagrama de niveles]

CONTIENE: Corte Longitudinal 3, Corte Longitudinal 4, Corte Longitudinal 5

NOMBRE DEL ARCHIVO: JBR 16 DE MAYO 2017

ESCALA: 1:100

FECHA: 11.09.2018

PLANO No. 01-A107 DE A15

PLANCHA No. A107 DE A115