

JARDÍN INFANTIL CAMPO VERDE

REVISIÓN FINAL

PLANIMETRÍA RECIBIDA EL 12 DE SEPTIEMBRE DE 2018

Planta primer nivel

Control, baño – Zona de sala cuna

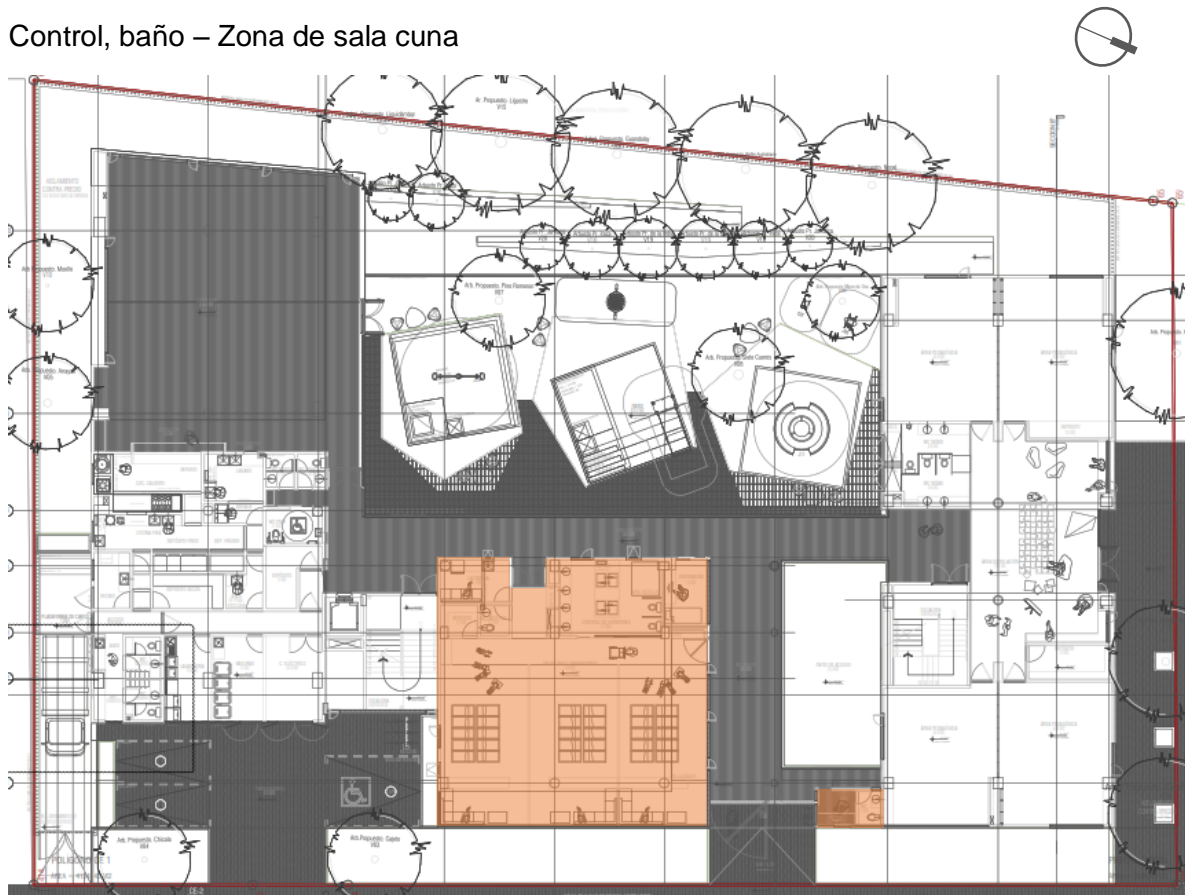

JARDÍN INFANTIL CAMPO VERDE

CONTROL- BAÑO

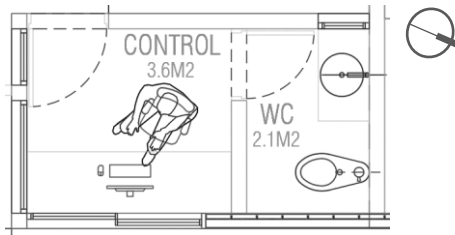

Evento	Recomendaciones	Resultados	Conclusión
ASOLEAMIENTO	--	--	No requiere control solar.
VENTILACION	<p>Área mínima requerida de aberturas:</p> <p>Entrada de aire: 0,08 m²</p> <p>Salida de aire: 0,08 m²</p> <p>Aberturas accionables por los usuarios.</p>	<p>Área de aberturas proyectada:</p> <p>Control:</p> <p>Entrada de aire: 0,21 m²</p> <p>Salida de aire: 0,21 m²</p> <p>Baño:</p> <p>Entrada de aire: 0,43 m²</p> <p>Salida de aire: 0,43 m²</p>	Cumple áreas mínimas para ventilación natural.
MATERIALES	Los acabados interiores de pisos, techos y paredes deben ser colores claros.	<p>Control:</p> <p>Pisos: Vinilo tipo Contract Plus (no especifica color); Techos: Panel de yeso+pintura (no especifica color); Paredes: Vitrolit color natural – Muro+pintura acrílica (no especifica color)</p> <p>Baño:</p> <p>Pisos: Cerámica tipo Zarci Withe; Techos: Drywall RH+pintura (no especifica color); Paredes: Muro+pintura acrílica (no especifica color) – Cerámica tipo N colors (rosado)</p>	<p>Cumple recomendaciones en piso de baño.</p> <p>Se recomienda especificar el color de acabados interiores de pisos, techos y paredes.</p>
ILUMINACION NATURAL	--	--	Presenta buenas condiciones de iluminación natural.

JARDÍN INFANTIL CAMPO VERDE

SALA CUNA Y CAMINADORES

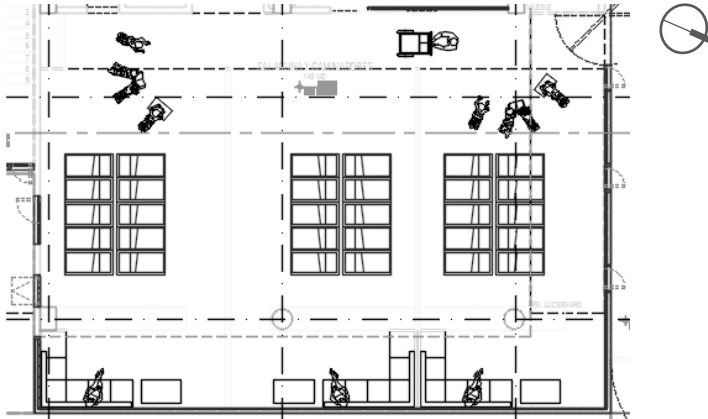

Evento	Recomendaciones	Resultados	Conclusión
ASOLEAMIENTO	--	--	No requiere control solar.
VENTILACION	<p>Área mínima requerida de aberturas:</p> <p>Entrada de aire: 4,16 m²</p> <p>Salida de aire: 4,16 m²</p> <p>Aberturas accionables por los usuarios.</p>	<p>Área de aberturas proyectada:</p> <p>Entrada de aire: 2,97 m²</p> <p>Salida de aire: 0,85 m²</p>	La ventilación natural funciona de manera eficiente cuando se encuentre abierta una puerta.
MATERIALES	Los acabados interiores de pisos, techos y paredes deben ser colores claros.	<p>Pisos: Vinilo tipo Contract Plus (no especifica color)</p> <p>Techos: Panel de yeso+pintura (no especifica color)</p> <p>Paredes: Vitrolit color natural – Muro+pintura acrílica (no especifica color) – Divisiones en policarbonato.</p>	Se recomienda especificar el color de acabados interiores de pisos, techos y paredes.
ILUMINACION NATURAL	--	--	Presenta buenas condiciones de iluminación natural.

JARDÍN INFANTIL CAMPO VERDE

DEPOSITO – BAÑO ADULTOS

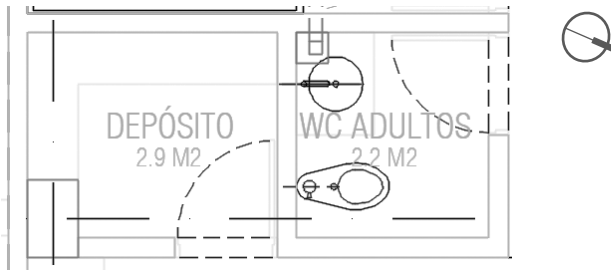

Evento	Recomendaciones	Resultados	Conclusión
ASOLEAMIENTO	--	--	No requiere control solar.
VENTILACION	<p>Área mínima requerida de aberturas:</p> <p>Deposito: 0,20 m²</p> <p>Baño: 0,24 m²</p> <p>Aberturas permanentes y/o accionables por los usuarios.</p>	<p>Área de aberturas proyectada:</p> <p>Deposito: 0,00 m²</p> <p>Baño: 0,00 m²</p>	La ventilación natural funciona de manera eficiente cuando se encuentre abierta la puerta.
MATERIALES	Los acabados interiores de pisos, techos y paredes deben ser colores claros.	<p>Deposito:</p> <p>Pisos: Vinilo tipo Contract Plus (no especifica color); Techos: Panel de yeso+pintura (no especifica color); Paredes: Muro+pintura acrílica (no especifica color)</p> <p>Baño:</p> <p>Pisos: Cerámica tipo Zarci Withe; Techos: Drywall RH+pintura (no especifica color); Paredes: Muro+pintura acrílica (no especifica color) – Cerámica tipo N colors (rosado)</p>	<p>Cumple recomendaciones en piso de baño.</p> <p>Se recomienda especificar el color de acabados interiores de pisos, techos y paredes.</p>
ILUMINACION NATURAL	--	--	Nivele bajos, será necesario complementar con iluminación artificial.

JARDÍN INFANTIL CAMPO VERDE

LACTANCIA

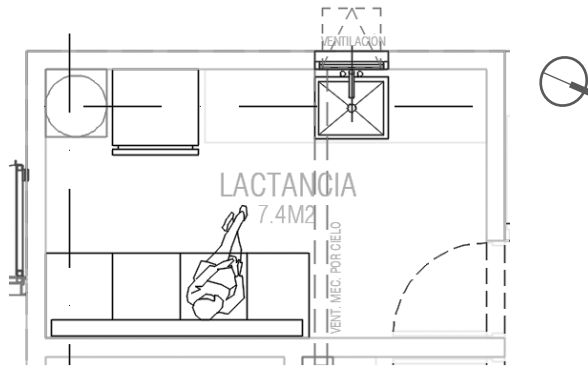

Evento	Recomendaciones	Resultados	Conclusión
ASOLEAMIENTO	--	--	No requiere control solar.
VENTILACION	<p>Área mínima requerida de aberturas:</p> <p>Entrada de aire: 0,17 m²</p> <p>Salida de aire: 0,17 m²</p> <p>Aberturas permanentes y/o accionables por los usuarios.</p>	<p>Área de aberturas proyectada:</p> <p>Entrada de aire: 0,05 m²</p> <p>Salida de aire: 0,05 m²</p>	<p>La ventilación natural funciona de manera eficiente cuando se encuentre abierta la puerta.</p>
MATERIALES	Los acabados interiores de pisos, techos y paredes deben ser colores claros.	<p>Pisos: Cerámica tipo Zarci Withe)</p> <p>Techos: Drywall RH+pintura (no especifica color)</p> <p>Paredes: Muro+pintura acrílica (no especifica color)</p>	<p>Cumple recomendaciones en pisos.</p> <p>Se recomienda especificar el color de acabados interiores de techos y paredes.</p>
ILUMINACION NATURAL	--	--	Presenta buenas condiciones de iluminación natural.

JARDÍN INFANTIL CAMPO VERDE

CONTROL DE ESFINTERES

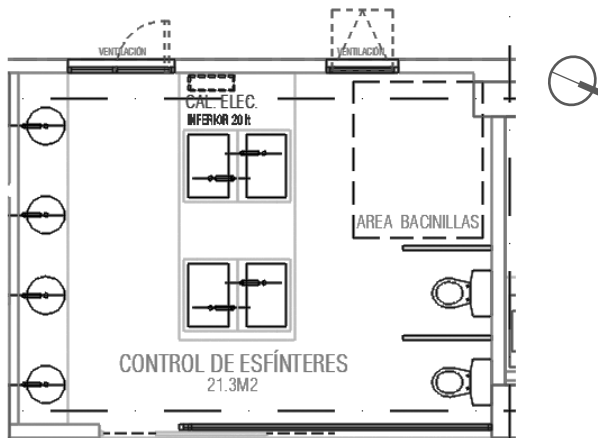

Evento	Recomendaciones	Resultados	Conclusión
ASOLEAMIENTO	--	--	No requiere control solar.
VENTILACION	<p>Área mínima requerida de aberturas:</p> <p>Entrada de aire: 0,96 m²</p> <p>Salida de aire: 0,96 m²</p> <p>Aberturas permanentes y/o accionables por los usuarios.</p>	<p>Área de aberturas proyectada:</p> <p>Entrada de aire: 0,62 m²</p> <p>Salida de aire: 0,23 m²</p>	<p>La ventilación natural funciona de manera eficiente cuando se encuentre abierta la puerta.</p>
MATERIALES	Los acabados interiores de pisos, techos y paredes deben ser colores claros.	<p>Pisos: Cerámica tipo Zarci Withe)</p> <p>Techos: Drywall RH+pintura (no especifica color)</p> <p>Paredes: Cerámica tipo N colors (rosado)</p>	<p>Cumple recomendaciones en pisos y paredes.</p> <p>Se recomienda especificar el color de acabados interiores de techos.</p>
ILUMINACION NATURAL	--	--	Presenta buenas condiciones de iluminación natural.

JARDÍN INFANTIL CAMPO VERDE

ENFERMERÍA

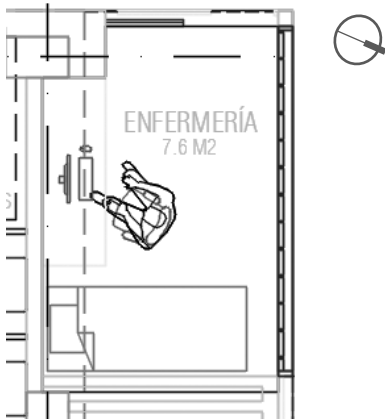

Evento	Recomendaciones	Resultados	Conclusión
ASOLEAMIENTO	--	--	No requiere control solar.
VENTILACION	<p>Área mínima requerida de aberturas:</p> <p>Entrada de aire: 0,14 m²</p> <p>Salida de aire: 0,14 m²</p> <p>Aberturas permanentes y/o accionables por los usuarios.</p>	<p>Área de aberturas proyectada:</p> <p>Entrada de aire: 0,12 m²</p> <p>Salida de aire: 0,12 m²</p>	<p>La ventilación natural funciona de manera eficiente cuando se encuentre abierta la puerta.</p>
MATERIALES	Los acabados interiores de pisos, techos y paredes deben ser colores claros.	<p>Pisos: tableta gres etrusca color mocca</p> <p>Techos: Panel de yeso+pintura (no especifica color)</p> <p>Paredes: Vitrolit color natural - Muro+pintura acrílica (no especifica color)</p>	<p>Cumple recomendaciones en pisos.</p> <p>Se recomienda especificar el color de acabados interiores de techos y paredes.</p>
ILUMINACION NATURAL	--	--	Presenta buenas condiciones de iluminación natural.

JARDÍN INFANTIL CAMPO VERDE

Planta primer nivel

Aulas – Zona lúdica

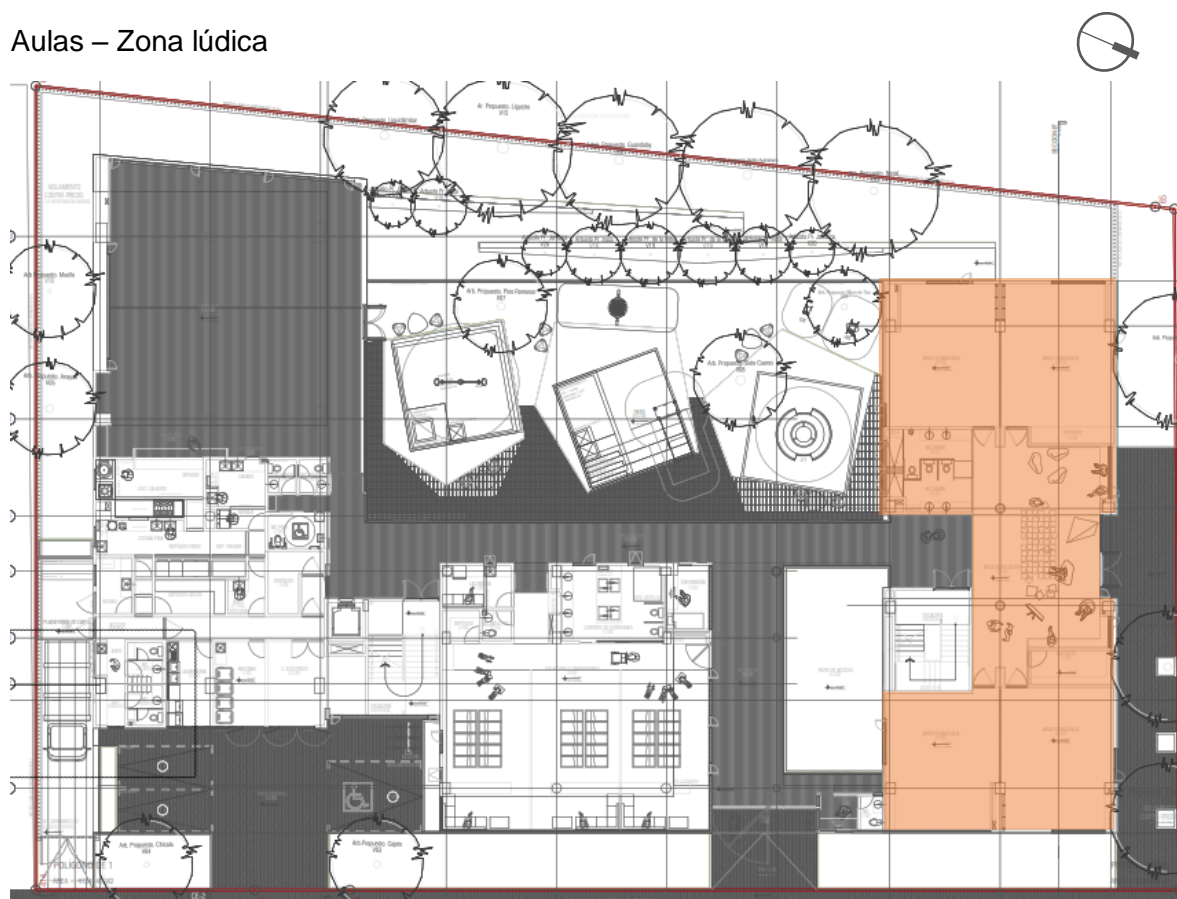

JARDÍN INFANTIL CAMPO VERDE

AULAS FACHADA NORESTE

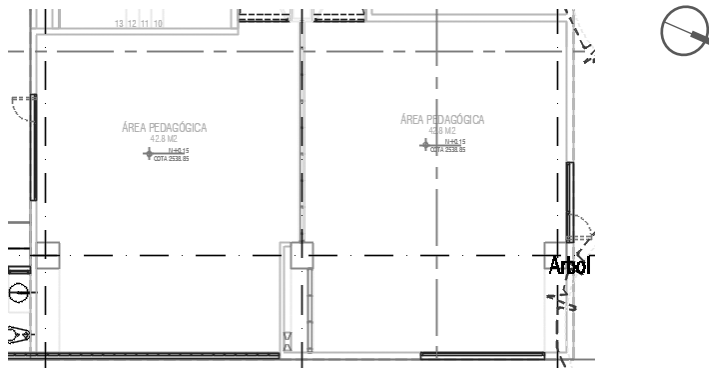

Evento	Recomendaciones	Resultados	Conclusión
ASOLEAMIENTO	Ventanas con vidrio sandblasting.	Ventana (V01) vidrio laminado claro	Cumple recomendaciones para control solar. Se recomienda que la ventana (V01) sea en vidrio sandblasting.
VENTILACION	Área mínima requerida de aberturas para cada aula: Entrada de aire: 1,34 m² Salida de aire: 1,34 m² Aberturas accionables por los usuarios.	Área de aberturas proyectada: Entrada de aire: 0,47 m² Salida de aire: 0,47 m²	No cumple áreas mínimas recomendadas. La ventilación natural funciona de manera eficiente cuando se encuentre abierta la puerta.
MATERIALES	Los acabados interiores de pisos, techos y paredes deben ser colores claros.	Pisos: Vinilo tipo Contract Plus (no especifica color) Techos: Panel de yeso+pintura (no especifica color) Paredes: Vitrolit color natural – Muro+pintura acrílica (no especifica color) – Divisiones en Drywall+pintura acrílica (no especifica color).	Se recomienda especificar el color de acabados interiores de pisos, techos y paredes.
ILUMINACION NATURAL	--	--	Presenta buenas condiciones de iluminación natural.

JARDÍN INFANTIL CAMPO VERDE

ÁREA DE RELACIÓN - DEPOSITO

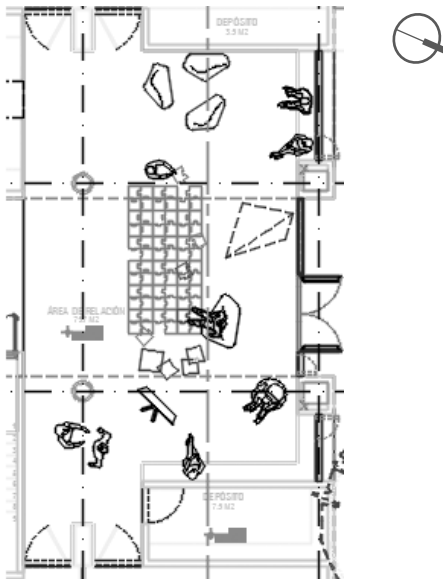

Evento	Recomendaciones	Resultados	Conclusión
ASOLEAMIENTO	Ventanas con vidrio sandblasting.	Ventanas con vitrolit	Cumple las recomendaciones para control solar.
VENTILACION	<p>Área mínima requerida de aberturas.</p> <p>Entrada de aire: 1,65 m²</p> <p>Salida de aire: 1,65 m²</p> <p>Aberturas accionables por los usuarios.</p>	<p>Área de aberturas proyectada:</p> <p>Entrada de aire: 3,12 m²</p> <p>Salida de aire: 5,32 m²</p>	Cumple áreas mínimas recomendadas.
MATERIALES	Los acabados interiores de pisos, techos y paredes deben ser colores claros.	<p>Pisos: Vinilo tipo Contract Plus (no especifica color)</p> <p>Techos: Panel de yeso+pintura (no especifica color)</p> <p>Paredes: Vitrolit color natural – Muro+pintura acrílica (no especifica color) – Divisiones en Drywall+pintura acrílica (no especifica color).</p>	Se recomienda especificar el color de acabados interiores de pisos, techos y paredes.
ILUMINACION NATURAL	--	--	Presenta buenas condiciones de iluminación natural.

JARDÍN INFANTIL CAMPO VERDE

AULAS FACHADA SUROESTE

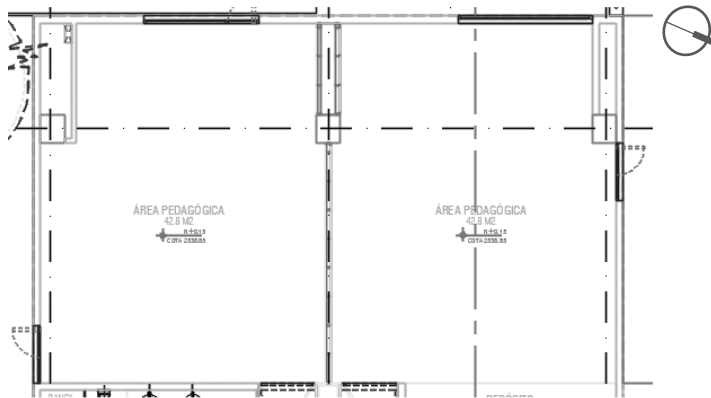

Evento	Recomendaciones	Resultados	Conclusión
ASOLEAMIENTO	Ventanas con vidrio sandblasting.	Ventanas con vidrio sandblasting.	Cumple las recomendaciones para control solar.
VENTILACION	<p>Área mínima requerida de aberturas para cada aula:</p> <p>Entrada de aire: 1,34 m²</p> <p>Salida de aire: 1,34 m²</p> <p>Aberturas accionables por los usuarios.</p>	<p>Área de aberturas proyectada:</p> <p>Entrada de aire: 0,31 m²</p> <p>Salida de aire: 0,31 m²</p> <p>Entrada de aire: 0,62 m²</p> <p>Salida de aire: 1,27 m²</p>	<p>No cumple áreas mínimas recomendadas.</p> <p>La ventilación natural funciona de manera eficiente cuando se encuentre abierta la puerta.</p>
MATERIALES	Los acabados interiores de pisos, techos y paredes deben ser colores claros.	<p>Pisos: Vinilo tipo Contract Plus (no especifica color)</p> <p>Techos: Panel de yeso+pintura (no especifica color)</p> <p>Paredes: Vitrolit color natural – Muro+pintura acrílica (no especifica color) – Divisiones en Drywall+pintura acrílica (no especifica color).</p>	Se recomienda especificar el color de acabados interiores de pisos, techos y paredes.
ILUMINACION NATURAL	Abrir ventana en cada aula.	Ventana (V06) en una aula.	Presenta buenas condiciones de iluminación natural.

JARDÍN INFANTIL CAMPO VERDE

BAÑOS

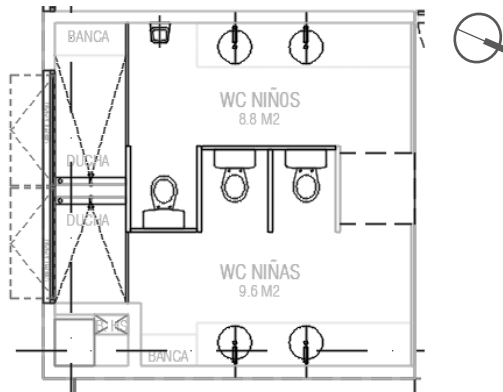

Evento	Recomendaciones	Resultados	Conclusión
ASOLEAMIENTO	--	--	No requiere control solar.
VENTILACION	<p>Área mínima requerida de aberturas:</p> <p>Entrada de aire: 0,96 m²</p> <p>Salida de aire: 0,96 m²</p> <p>Aberturas permanentes y/o accionables por los usuarios.</p>	<p>Área de aberturas proyectada:</p> <p>Entrada de aire: 0,78 m²</p> <p>Salida de aire: 2,30 m²</p>	Cumple áreas mínimas recomendadas.
MATERIALES	Los acabados interiores de pisos, techos y paredes deben ser colores claros.	<p>Pisos: Cerámica tipo Zarci Withe)</p> <p>Techos: Drywall RH+pintura (no especifica color)</p> <p>Paredes: Cerámica tipo N colors (rosado) – vidrio templado+película de color</p>	<p>Cumple recomendaciones en pisos y paredes.</p> <p>Se recomienda especificar el color de acabados interiores de techos.</p>
ILUMINACION NATURAL	--	--	Presenta buenas condiciones de iluminación natural.

JARDÍN INFANTIL CAMPO VERDE

Planta primer nivel

Zona técnica - Cocina

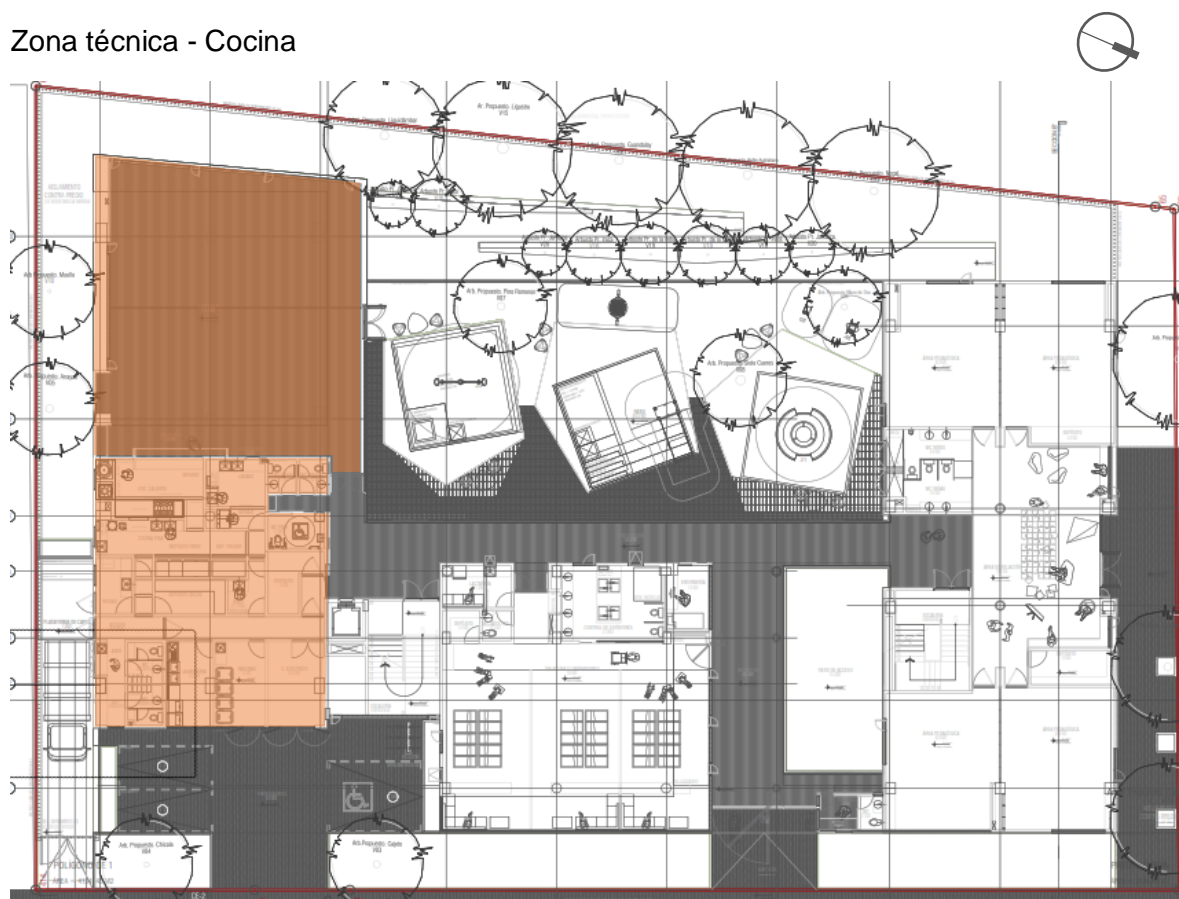

JARDÍN INFANTIL CAMPO VERDE

CUARTOS TÉCNICOS – CUARTO DE BASURAS – LAVANDERÍA – DEPOSITOS - BAÑOS – CUARTO DE RECIBO

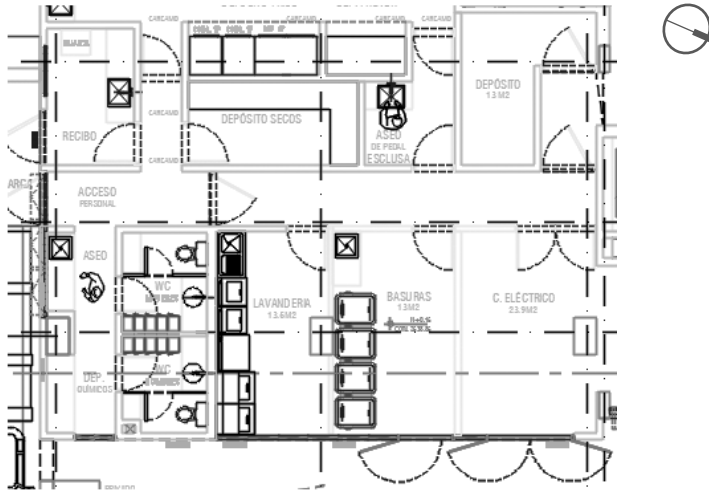

Evento	Recomendaciones	Resultados	Conclusión
ASOLEAMIENTO	--	--	No requiere control solar.
VENTILACION	Las puertas de acceso a cada espacio con ventilación permanente a través de rejillas o laminas micro perforadas.	Puertas: P07 –P17 Con lámina micro perforada.	Cumple áreas mínimas recomendadas.
MATERIALES	Los acabados interiores de pisos, techos y paredes deben ser colores claros.	Pisos: Cerámica tipo Zarci Withe) Techos: Drywall RH+pintura (no especifica color) Paredes: Cerámica tipo blanco satinado.	Cumple recomendaciones en pisos y paredes. Se recomienda especificar el color de acabados interiores de techos.
ILUMINACION NATURAL	--	--	Presenta buenas condiciones de iluminación natural.

JARDÍN INFANTIL CAMPO VERDE

COCINA – LAVADO – BAÑOS

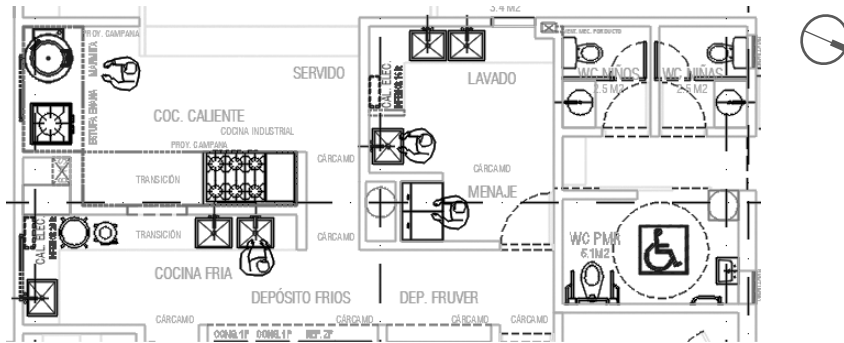

Evento	Recomendaciones	Resultados	Conclusión
ASOLEAMIENTO	--	--	No requiere control solar.
VENTILACION	-- Baños: Puerta con rejillas o micro perforados para ventilación permanente.	-- Baños: Puerta batiente (P13) Puerta corrediza (P14) Extracción mecánica.	Espacio de cocina y lavado requiere ventilación mecánica. Baños: Cumple áreas mínimas recomendadas.
MATERIALES	Los acabados interiores de pisos, techos y paredes deben ser colores claros.	Pisos: Cerámica tipo Zarci Withe) Techos: Drywall RH+pintura (no especifica color) Paredes: Cerámica tipo blanco satinado.	Cumple recomendaciones en pisos y paredes. Se recomienda especificar el color de acabados interiores de techos.
ILUMINACION NATURAL	--	--	Presenta buenas condiciones de iluminación natural.

JARDÍN INFANTIL CAMPO VERDE

COMEDOR

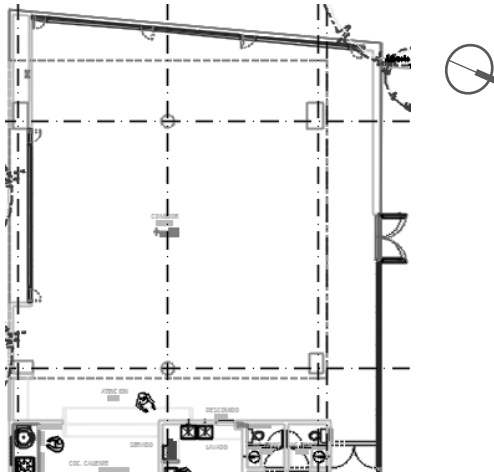

Evento	Recomendaciones	Resultados	Conclusión
ASOLEAMIENTO	Ventanas con vidrio sandblasting.	Ventanas con Vitrolit. Ventana (VE02) vidrio claro. Árboles exteriores.	Cumple las recomendaciones para control solar.
VENTILACION	Área mínima requerida de aberturas. Entrada de aire: 9,64 m ² Salida de aire: 9,64 m ² Aberturas accionables por los usuarios.	Área de aberturas proyectada: Entrada de aire: 3,96 m ² Salida de aire: 0,99 m ²	No cumple áreas mínimas recomendadas. La ventilación natural funciona cuando se encuentren abiertas la puertas.
MATERIALES	Los acabados interiores de pisos, techos y paredes deben ser colores claros.	Pisos: Tableta Gres Etrusca color mocca Techos: Panel de yeso+pintura (no especifica color) Paredes: Muro concreto a la vista – Vitrolit color natural	Cumple recomendaciones en pisos y paredes. Se recomienda especificar el color de acabados interiores de techos.
ILUMINACION NATURAL	--	--	Presenta buenas condiciones de iluminación natural.

JARDÍN INFANTIL CAMPO VERDE

Planta segundo nivel

Aulas –Zona lúdica

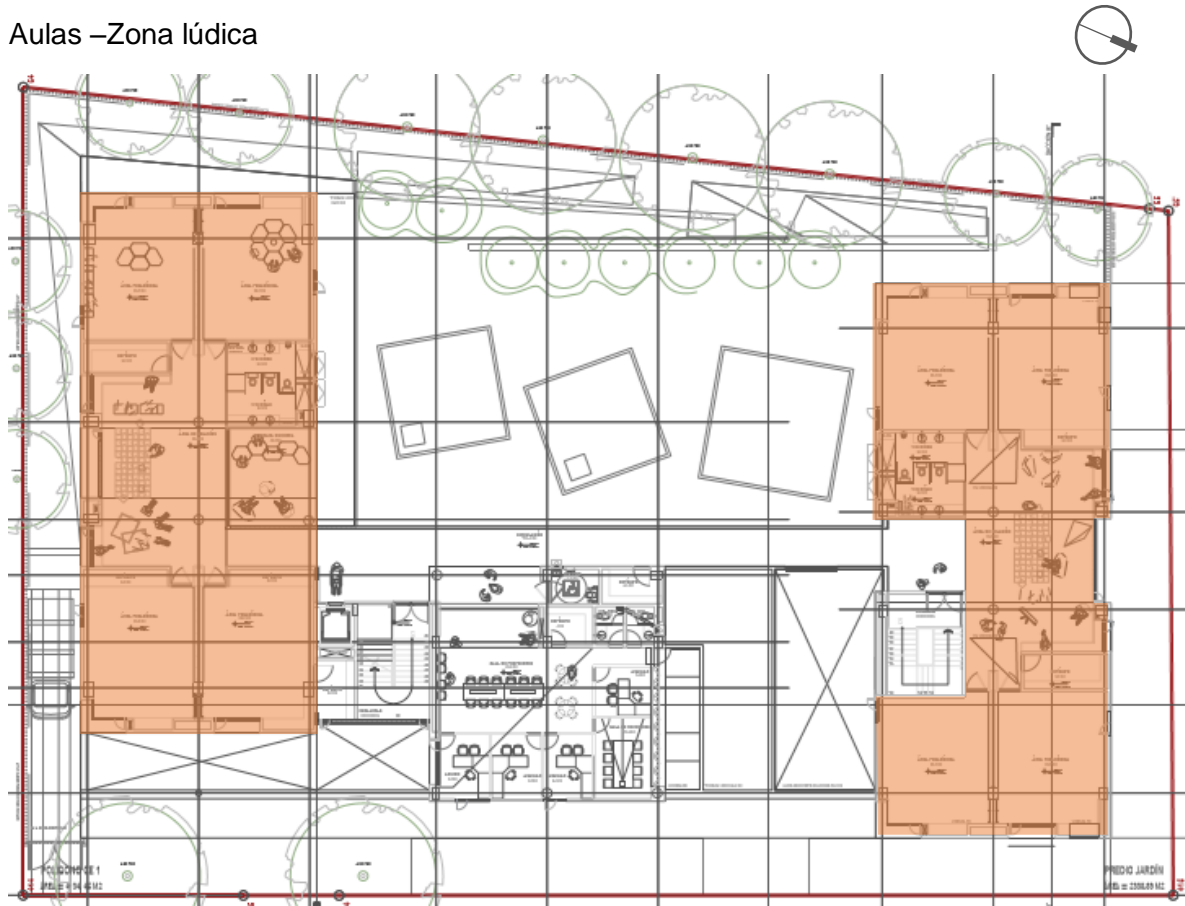

JARDÍN INFANTIL CAMPO VERDE

AULAS TIPO

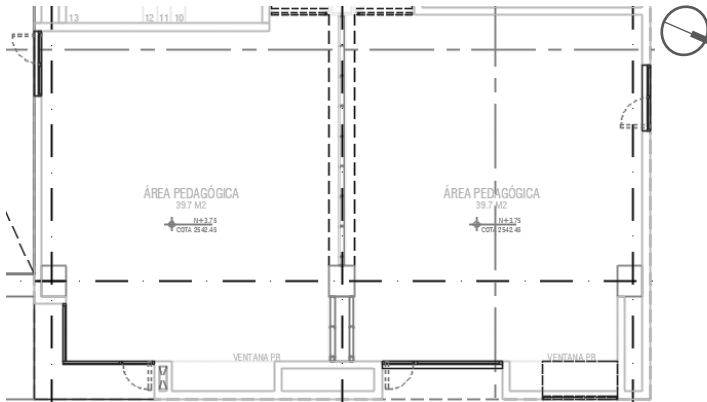

Evento	Recomendaciones	Resultados	Conclusión
ASOLEAMIENTO	Vidrio sandblasting en ventanas de las aulas.	Ventana (VE3A) en vidrio laminado color natural.	Cumple las recomendaciones para control solar. Se recomienda que la VE3A tenga vidrio sandblasting.
VENTILACION	Área mínima requerida de aberturas para cada aula: Entrada de aire: 1,31 m ² Salida de aire: 1,31 m ² Aberturas accionables por los usuarios.	Área de aberturas proyectada: Entrada de aire: 0,68 m ² Salida de aire: 1,27 m ² Entrada de aire: 1,31 m ² Salida de aire: 0,68 m ²	No cumple áreas mínimas recomendadas. La ventilación natural funciona cuando se encuentren abiertas la puertas.
MATERIALES	Los acabados interiores de pisos, techos y paredes deben ser colores claros.	Pisos: Vinilo tipo Contract Plus (no especifica color) Techos: Panel de yeso+pintura (no especifica color) Paredes: Muro+pintura acrílica (no especifica color) – Divisiones en Drywall+pintura acrílica (no especifica color).	Se recomienda especificar el color de acabados interiores de pisos, techos y paredes.
ILUMINACION NATURAL	Abrir ventana en cada aula.	Ventana (V06) – ventana (V17A) en una aulas.	Presenta buenas condiciones de iluminación natural.

JARDÍN INFANTIL CAMPO VERDE

ÁREAS DE RELACIÓN - DEPOSITO

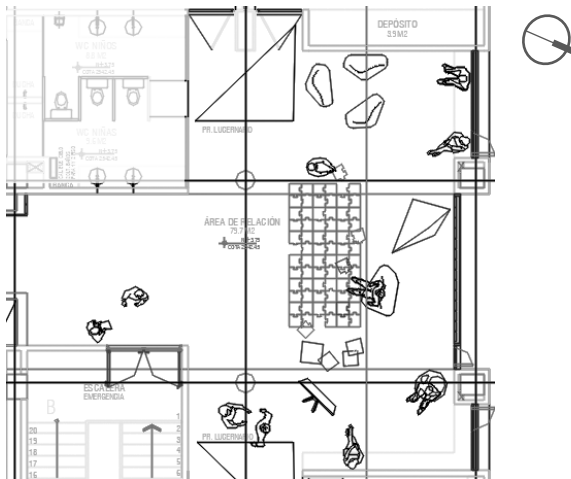

Evento	Recomendaciones	Resultados	Conclusión
ASOLEAMIENTO	Ventanas con vidrio sandblasting.	Ventana (V09) y ventana (V10A) con vidrio sandblasting	Cumple recomendaciones para control solar.
VENTILACION	<p>Área mínima requerida de aberturas para cada aula:</p> <p>Entrada de aire: 1,65 m²</p> <p>Salida de aire: 1,65 m²</p> <p>Aberturas accionables por los usuarios.</p>	<p>Área de aberturas proyectada:</p> <p>Entrada de aire: 3,12 m²</p> <p>Salida de aire: 5,32 m²</p>	Cumple áreas mínimas recomendadas.
MATERIALES	Los acabados interiores de pisos, techos y paredes deben ser colores claros.	<p>Pisos: Vinilo tipo Contract Plus (no especifica color)</p> <p>Techos: Panel de yeso+pintura (no especifica color)</p> <p>Paredes: Vitrolit color natural – Muro+pintura acrílica (no especifica color) – Divisiones en Drywall+pintura acrílica (no especifica color).</p>	Se recomienda especificar el color de acabados interiores de pisos, techos y paredes.
ILUMINACION NATURAL	--	--	Presenta buenas condiciones de iluminación natural.

JARDÍN INFANTIL CAMPO VERDE

Planta segundo nivel

Administración – Sala de profesores



JARDÍN INFANTIL CAMPO VERDE

ADMINISTRACIÓN

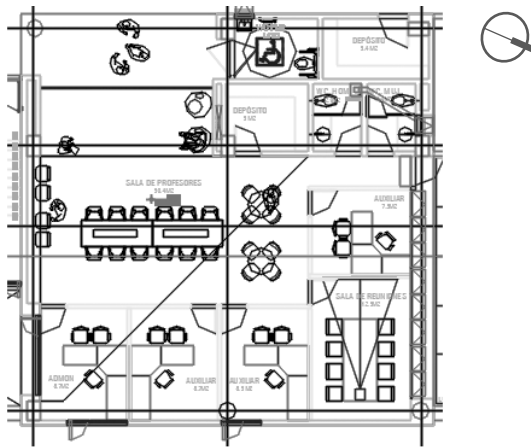

Evento	Recomendaciones	Resultados	Conclusión
ASOLEAMIENTO	Vidrio sandblasting en todas las ventanas. Vidrio de lucernario con protección solar.	Ventana (VE04) en vidrio laminado color claro. No se especifica control solar en lucernario.	Se recomienda que la VE04 y el vidrio del lucernario sea en vidrio sandblasting.
VENTILACION	Área mínima requerida de aberturas: Entrada de aire: 1,65 m ² Salida de aire: 1,65 m ² Aberturas accionables por los usuarios.	Área de aberturas proyectada: Entrada de aire: 1,04 m ² Salida de aire: 2,80 m ²	Cumple áreas mínimas recomendadas.
MATERIALES	Los acabados interiores de pisos, techos y paredes deben ser colores claros.	Pisos: Tableta Gres Etrusca color mocca Techos: Panel de yeso+pintura (no especifica color) Paredes: Vitrolit color natural – Muro+pintura acrílica (no especifica color) – Divisiones en Drywall+pintura acrílica (no especifica color).	Cumple recomendaciones en pisos Se recomienda especificar el color de acabados interiores de techos y paredes.
ILUMINACION NATURAL	Abrir ventana en oficina	Ventana (V06A) en oficina.	Presenta buenas condiciones de iluminación natural.

JARDÍN INFANTIL CAMPO VERDE

BAÑO MR – DEPOSITOS – BAÑOS

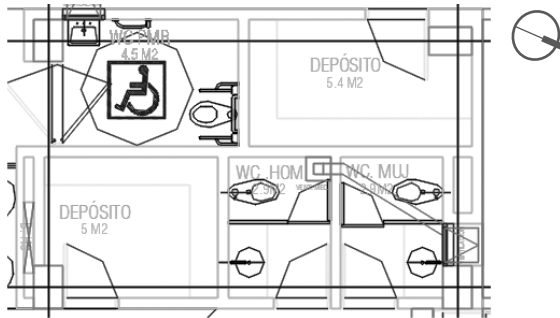

Evento	Recomendaciones	Resultados	Conclusión
ASOLEAMIENTO	--	--	No requiere control solar.
VENTILACION	Puerta con rejillas o micro perforados para ventilación permanente.	Puerta (P07) con módulo micro perforado. Baño hombres con extracción mecánica.	Cumple áreas mínimas recomendadas.
MATERIALES	Los acabados interiores de pisos, techos y paredes deben ser colores claros.	Pisos: Cerámica tipo Zarci Withe) Techos: Drywall RH+pintura (no especifica color) Paredes: Cerámica tipo N colors (rosado) – vidrio templado+película de color	Cumple recomendaciones en pisos y paredes. Se recomienda especificar el color de acabados interiores de techos.
ILUMINACION NATURAL	--	--	Presenta buenas condiciones de iluminación natural.

JARDÍN INFANTIL CAMPO VERDE

Planta tercer nivel

Aula múltiple

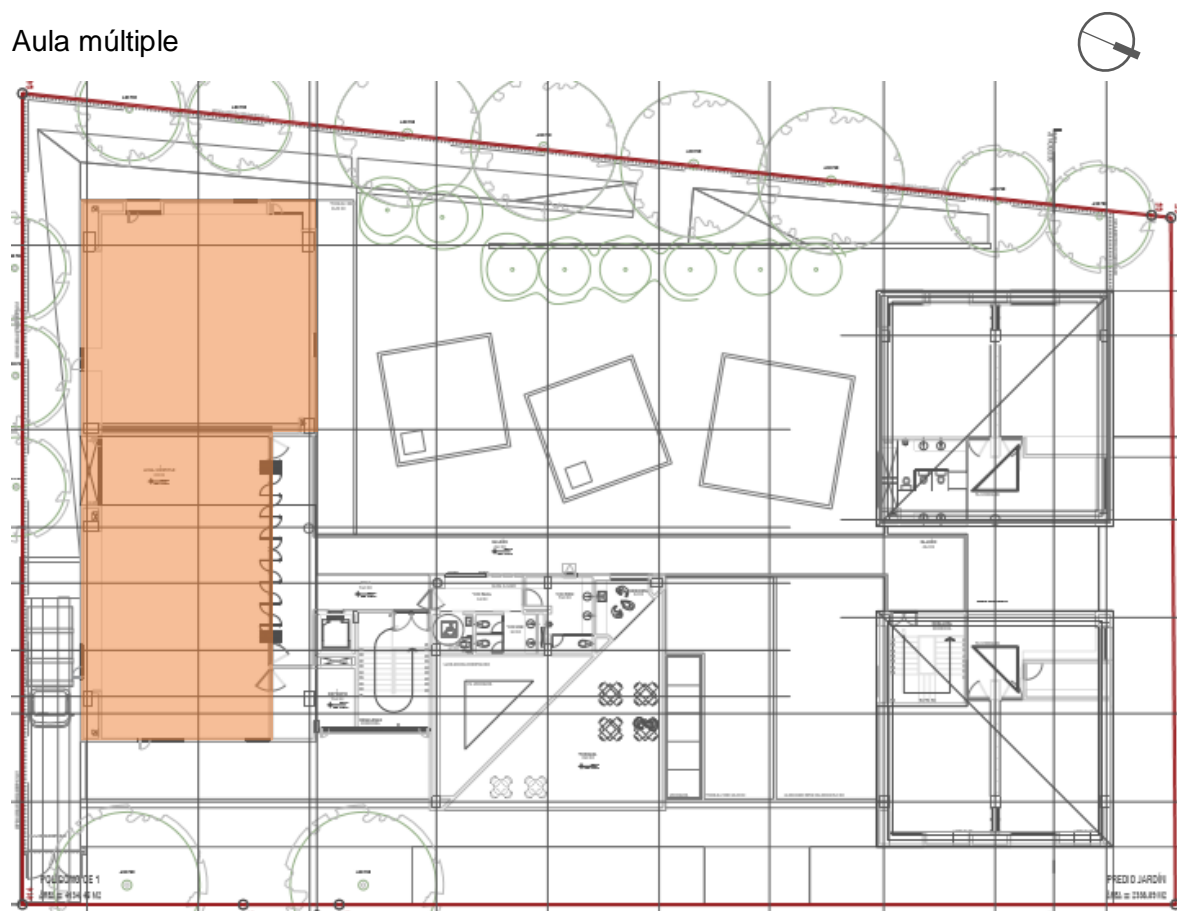

JARDÍN INFANTIL CAMPO VERDE

AULAS TIPO

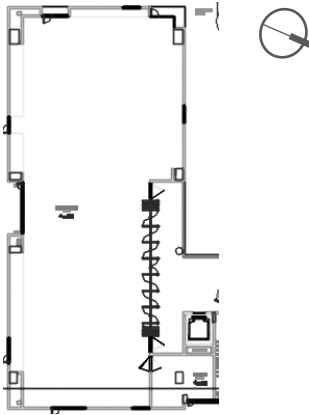

Evento	Recomendaciones	Resultados	Conclusión
ASOLEAMIENTO	Ventanas con vidrio sandblasting.	Ventanas con vidrio sandblasting.	Cumple las recomendaciones para control solar.
VENTILACION	<p>Área mínima requerida de aberturas:</p> <p>Entrada de aire: 4,47 m²</p> <p>Salida de aire: 4,47 m²</p> <p>Aberturas accionables por los usuarios.</p>	<p>Área de aberturas proyectada:</p> <p>Entrada de aire: 2,18 m²</p> <p>Salida de aire: 2,80 m²</p>	<p>No cumple áreas mínimas recomendadas.</p> <p>La ventilación natural funciona cuando se encuentren abiertas la puertas.</p>
MATERIALES	Los acabados interiores de pisos, techos y paredes deben ser colores claros.	<p>Pisos: Vinilo tipo Contract Plus (no especifica color)</p> <p>Techos: Panel de yeso+pintura (no especifica color)</p> <p>Paredes: Muro+pintura acrílica (no especifica color) – Divisiones en Drywall+pintura acrílica (no especifica color).</p>	Se recomienda especificar el color de acabados interiores de pisos, techos y paredes.
ILUMINACION NATURAL	Abrir ventanas adicionales para mejorar zonas del aula múltiple.	No hay ventanas adicionales.	<p>Presenta valores de iluminación natural aceptables.</p> <p>Las zonas más oscuras del aula requerirán iluminación artificial.</p>

JARDÍN INFANTIL CAMPO VERDE

BAÑOS

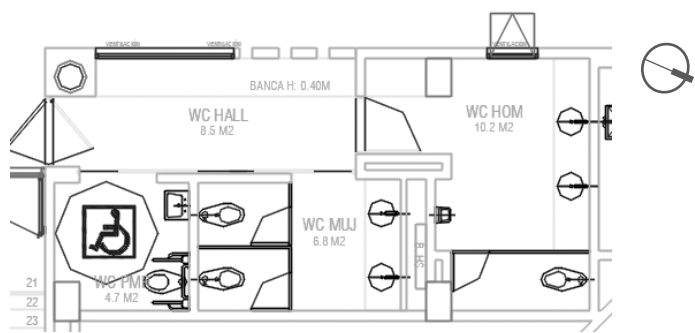

Evento	Recomendaciones	Resultados	Conclusión
ASOLEAMIENTO	--	--	No requiere control solar.
VENTILACION	Puertas con rejillas o micro perforados para ventilación permanente.	Puerta (P13) batiente. Puerta (P14) corrediza.	Cumple áreas mínimas recomendadas.
MATERIALES	Los acabados interiores de pisos, techos y paredes deben ser colores claros.	Pisos: Cerámica tipo Zarci Withe) Techos: Drywall RH+pintura (no especifica color) Paredes: Cerámica tipo N colors (rosado) – vidrio templado+película de color	Cumple recomendaciones en pisos y paredes. Se recomienda especificar el color de acabados interiores de techos.
ILUMINACION NATURAL	--	--	Presenta buenas condiciones de iluminación natural.