



ALCALDIA MAYOR DE
BOGOTA D.C.
Secretaría de
INTEGRACIÓN SOCIAL
Alcaldía Mayor de Bogotá D.C.
SUB-DIRECCIÓN DE PLANTAS
FÍSICAS

CENTRO CRECER
CAMPO ALEGRE
LOCALIDAD
KENNEDY
DIRECCIÓN
CARRERA 88 N°6A-36

PROYECTO
ARQUITECTÓNICO

SUB-DIRECCIÓN DE PLANTAS FÍSICAS SDIS
CONSTRUCTOR RESPONSABLE:

LUIS ANTONIO PINZÓN PARRA
SUB-DIRECTOR

CONSULTOR DE DISEÑO
CONSORCIO CRECER DSB TALLAR
NIT: 901.141.805-5
CONTRATO N°: 9278

DIEGO SUÁREZ BETANCOURT
REPRESENTANTE LEGAL

PROYECTO ARQUITECTÓNICO
DISEÑO:

DIEGO SUÁREZ BETANCOURT
Arquitecto MArch
Mat. Prof.: 14054 CND

DISEÑADOR ELEMENTOS NO ESTRUCTURALES
DISEÑO:

IVÁN MAURICIO GUEVERA RODRIGUEZ
Ingeniero Civil
Mat. Prof.: 25202-65724 CND

INTERVENTOR
RODRIGO GONZÁLEZ ANDRADE
NIT: 19498.203
CONTRATO N°: 8248

RODRIGO GONZÁLEZ ANDRADE
REPRESENTANTE LEGAL

INTERVENTOR
APROBÓ:

FRANCISCO ALBERTO BENÍTEZ ALVAREZ
Arquitecto diseñador Interventoría
Mat. Prof.: 08700-50811 ATLAN

EQUIPO DE DISEÑO
ARG. DAVO BUTRAGO
ARG. JUAN PABLO ESPINOZA
ARG. JENIFER GOMEZ

LOCALIZACIÓN DEL PROYECTO

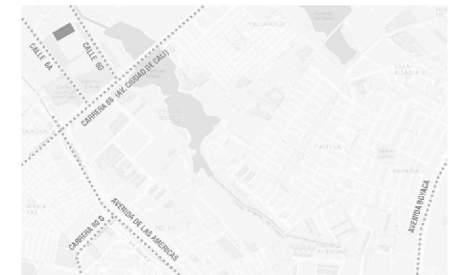

CONTIENE
RUTA EVACUACION
PLANTA PRIMER PISO

VERSIÓN/FECHA	OBSERVACIONES

NOMBRE DEL ARCHIVO
@100_100_EVACUACION.dwg

FECHA
01.11.2018

ESCALA
1 : 125

PLANO
A-102

DE
18

DISEÑO

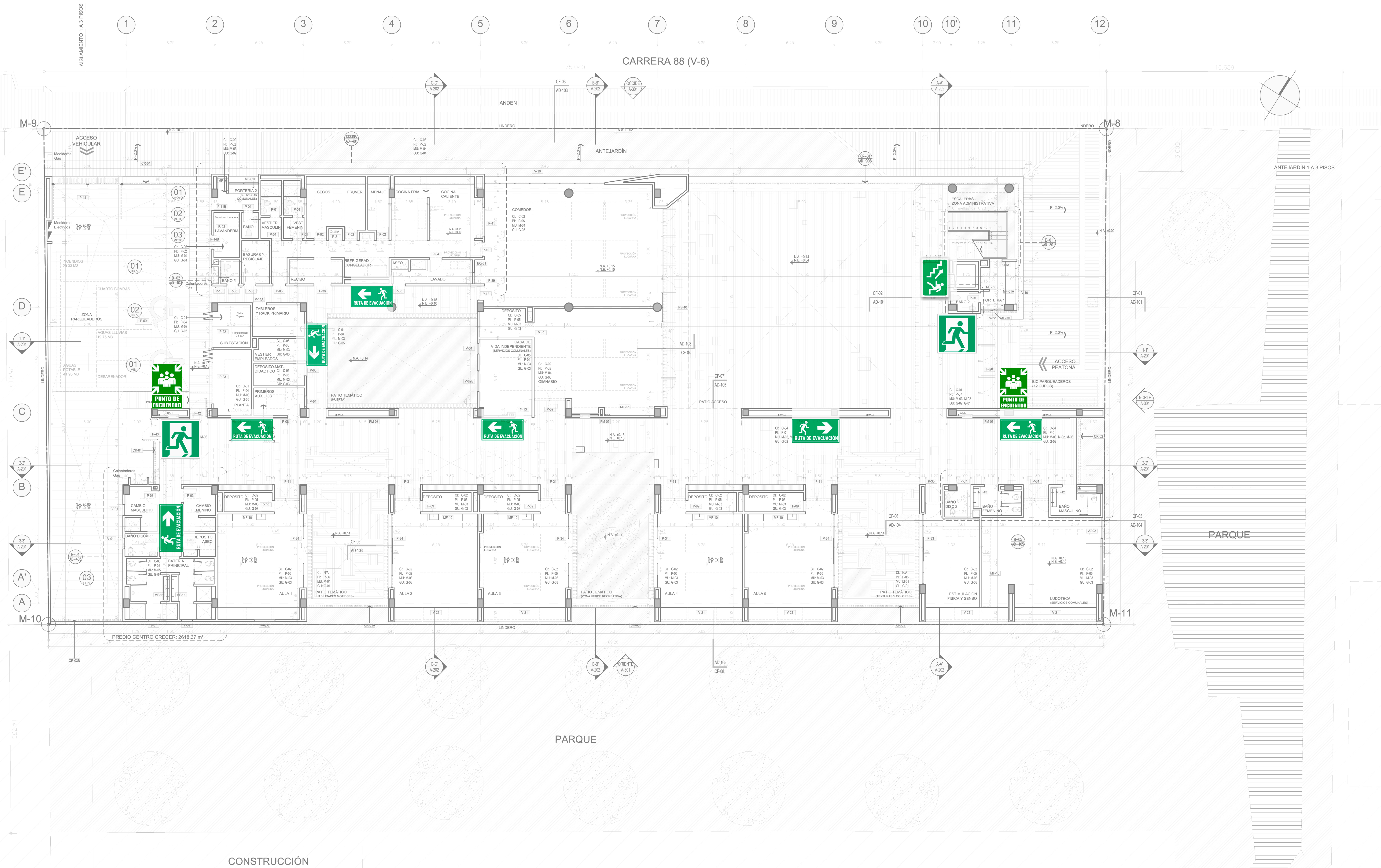

CONSTRUCCIÓN