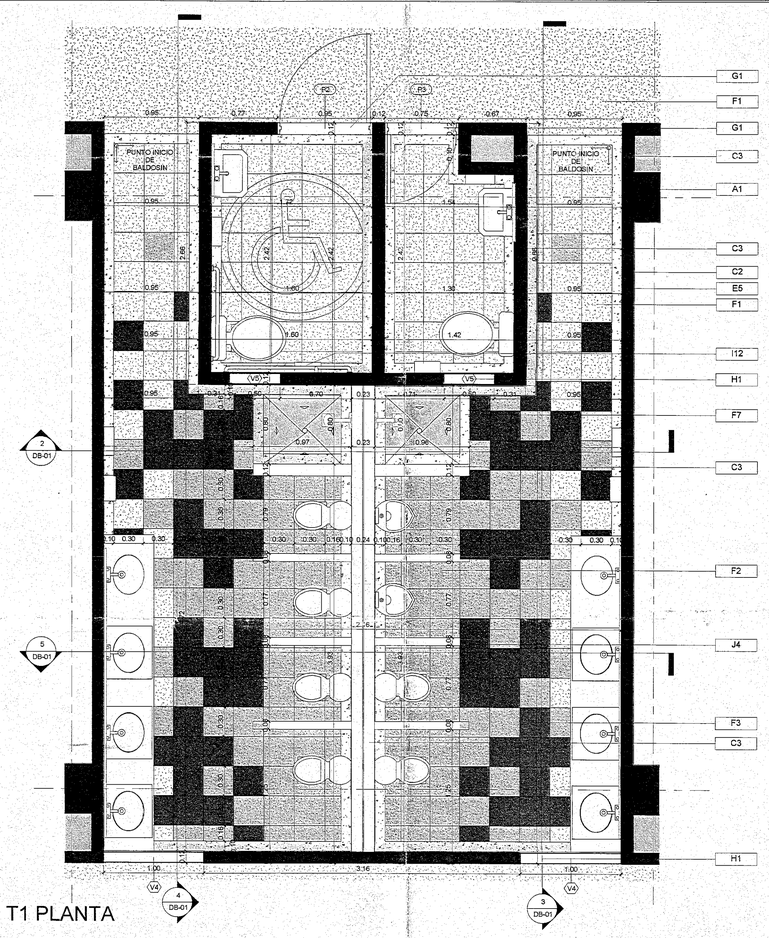

1 DB MOD 01 T1 PLANTA
1 : 25

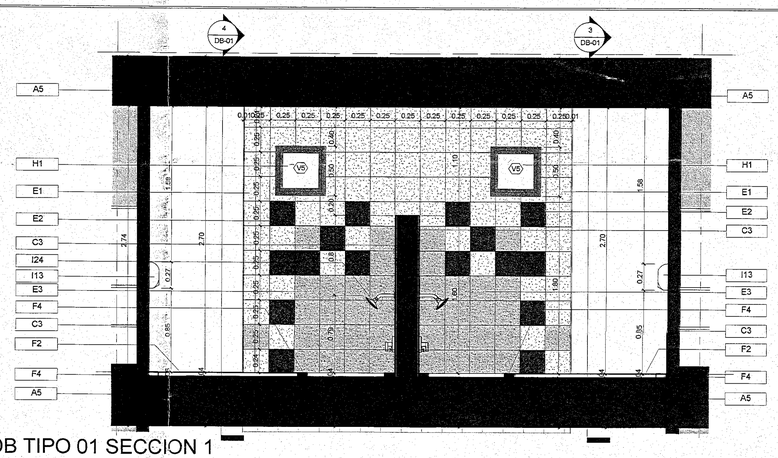

2 DB TIPO 01 SECCION 1
1 : 25

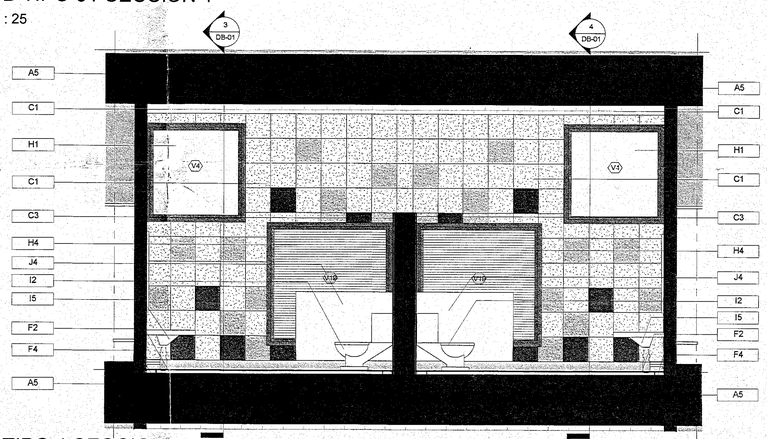

5 DB TIPO 1 SECCION 4
1 : 25

Listado de Especificaciones	
Código	Elemento
A1	Columna de base cuadrada 40x50cms en concreto reforzado según diseño estructural
A5	Placa maciza aérea en concreto reforzado según diseño estructural, acabado inferior arquitectonico a la vista
B2	Mesón en concreto fundido 3.000psi, recubierto en granito fundido con salpicadero de 10cm
C1	Muro en ladrillo prensado liviano de arcilla de 12x6x24cms color cocoa, cara exterior a la vista, cara interior pañete y pintura lavable tipo 1
C2	Muro en bloque de arcilla N°4, con pañete y pintura lavable tipo1
C3	Muro en bloque de arcilla N°4, con pañete para enchape
E1	Enchape de muro en baldosa cerámica de 25x25cms color blanco. Altura de enchape 2.10m.
E2	Enchape de muro en baldosa cerámica de 25x25cms color rojo.
E3	Enchape de muro en baldosa cerámica de 25x25cms color naranja.
E5	Pañete + Pintura Biosida color blanco
F1	Piso baldosa de granito pulido 30x30cm tipo Alfa micrograno terracota
F2	Piso baldosa conglomerados con cemento hidráulico, cuya superficie es susceptible de pulimento 30x30 tipo ECO KRISTAL LAVA (naranja)
F3	Piso baldosa conglomerados con cemento hidráulico, cuya superficie es susceptible de pulimento 30x30 tipo ECO KRISTAL CORAL (rojo)
F4	Baldosín de grano de mármol 30x30cms esp=24mm, color blanco Huila grano #5 fondo blanco
F7	Franja perimetral variable de granito lavado fundida en sitio color blanco Huila, Grano de mármol #5 fondo blanco pulido y brillado.
G1	Puerta en alumino, anodizado color negro, según cuadro de puertas
H1	Ventana fija en perfileria de aluminio anodizado negro de 14 micras + vidrio laminado 3+3 U=5.7, SHGC=0.84, LT=0,9
H4	Persiana fija en perfileria de aluminio anodizado negro de 14 micras, ALN 315
H7	Espejo inclinado flotado, biselado en vidrio de 5mm, calidad cristal (sin distorsión) flotado sobre estructura de soporte metálica interna.
I1	Sanitario con cisterna de descarga sencilla línea institucional, color blanco.
I2	Sanitario infantil, doble descarga, 4.5 lt y 2.4 lt, tipo FV Baby
I3	Orinal de colgar línea institucional color blanco, orificio de conexión 5/8"
I4	Orinal infantil de colgar línea instiucional, color blanco
I5	Lavamanos de colgar línea institucional color blanco.
I12	Pasamanos para discapacitados en acero inox. Día. 1 y 1/2".
I13	Secador de manos en acero inoxidable
I15	Protector para papel higiénico en acero inoxidable anti vandálico rollo de 200m a 400m.
I24	Griferia y ducha de 8" tipo cruceta metálica cromada.
J4	Division de sanitarios infantiles en acrilico de color

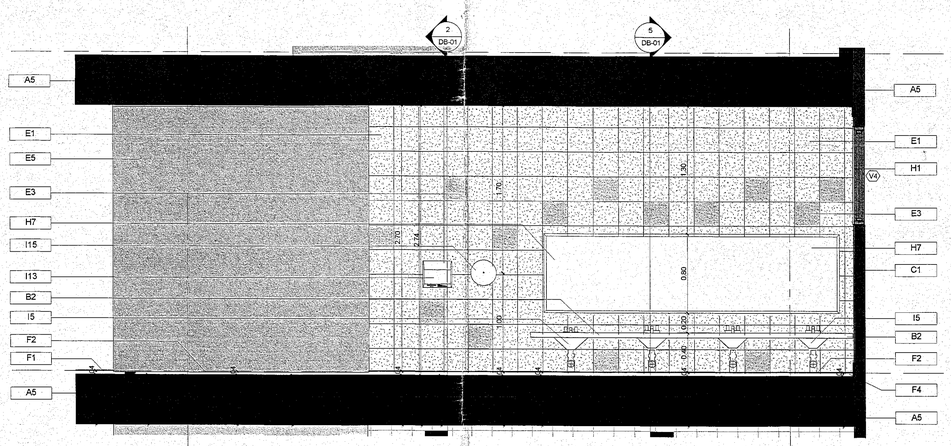

3 DB TIPO 01 SECCION 2
1 : 25

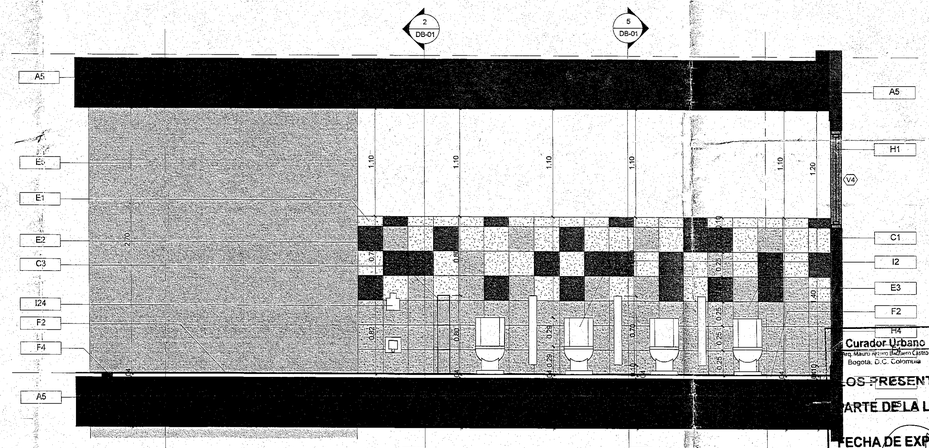

4 DB TIPO 1 SECCION 3
1 : 25

ALCALDÍA MAYOR DE BOGOTÁ D.C.
SECRETARÍA DE INTEGRACIÓN SOCIAL
SUBDIRTECCIÓN DE PLANTAS FÍSICAS

JARDÍN INFANTIL
ARBOLEDA STA. TERESITA
LOCALIDAD
SAN CRISTOBAL
DIRECCIÓN
CARRERA 15 ESTE # 61 A -10 SUR

DISEÑO
ARQUITECTÓNICO

CONSULTOR
CONSORCIO C+PU
NIT. 901140820-1
CONTRATO No. 9254 DE 2017
ARQ. WILSON SALVADOR GAMBA R.
M.P. No. A25020208-80149145
ARQUITECTO DISEÑADOR

INTERVENTOR
CONSORCIO ARBOLEDA DF
NIT. 901140020-7
CONTRATO No. 9247 DE 2017
ERNESTO PERDOMO RUBIANO
REPRESENTANTE LEGAL

CONSTRUCTOR RESPONSABLE
INGENIERO CIVIL
LUIS ANTONIO PINZÓN PARRA
M.P. 25202229620 CND

ELEMENTOS NO ESTRUCTURALES
APROBÓ
INGENIERO CIVIL
IVÁN FERNANDO VERGARA GONZALEZ
M.P. 66202-150753 STD

IMAGEN

LOCALIZACIÓN

CONTIENE
DETALLE BAÑO MODULO INFANTIL TIPO 1 AULAS

OBSERVACIONES
SQUEAK BASICO ARQUITECTONICO 15/03/2018
ANTEPROYECTO ARQUITECTONICO 17/05/2018

NOMBRE DEL ARCHIVO
PROYECTO JST.dwg

FECHA	ESCALA
17-09-2018	1:75

PLANO DB01 / 1 DE

Curador Urbano 4
Arq. Mauricio Bernal Castro
Bogota, D.C. Colombia

LOS PRESENTES PLANOS HACEN PARTE DE LA LICENCIA 18-2-1266
24 DIC 2018
FECHA DE EXPEDICION
Arq. Ma. Teresa L. Quirvio
M.P. A25202052-101645110
Vo. Bo. ARQUITECTURA

18-2-1489
30 OCT 2018

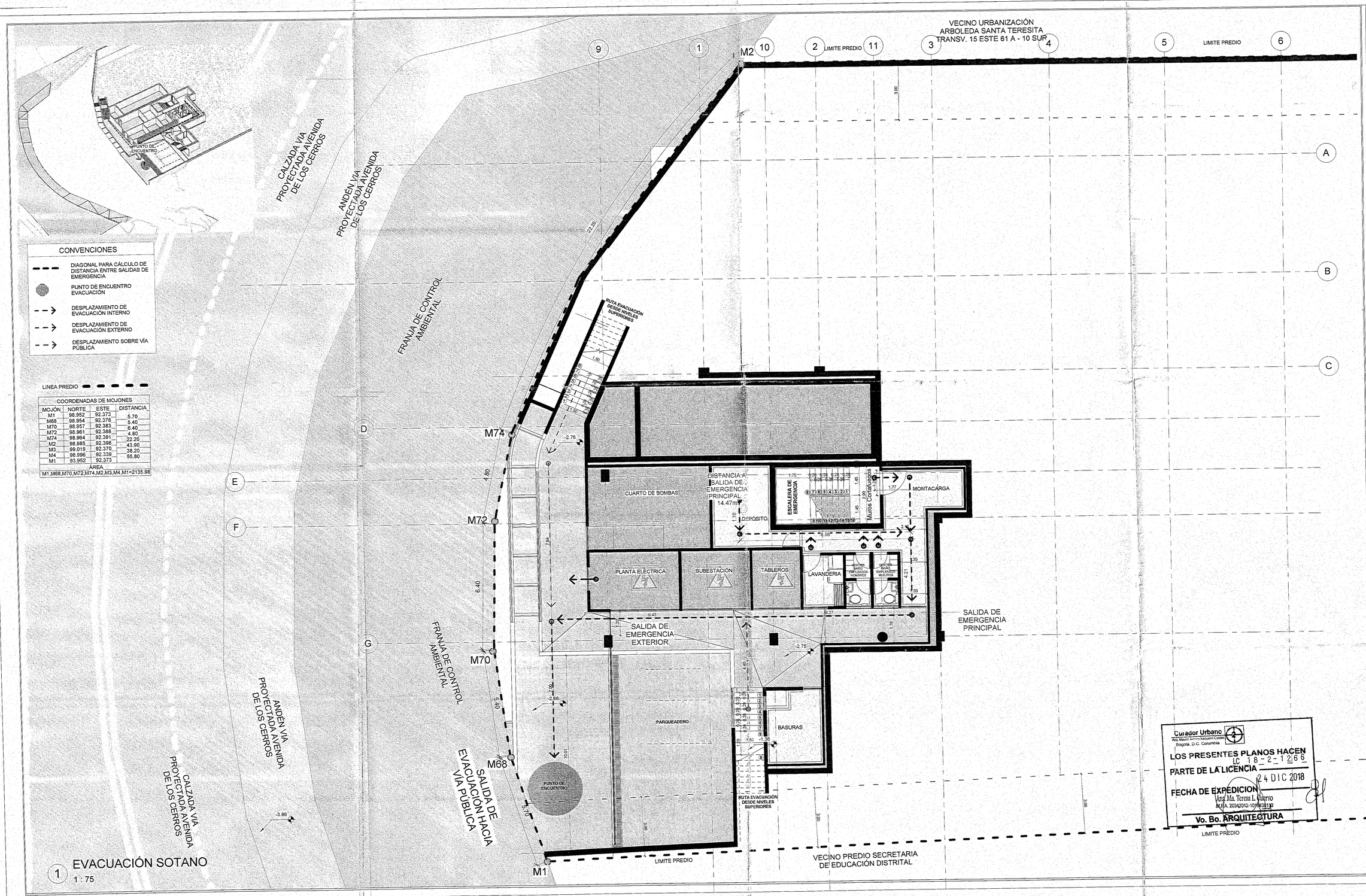

COORDENADAS DE MOJONES			
MOJÓN	NORTE	ESTE	DISTANCIA
M1	98.952	92.373	5.70
M68	98.954	92.378	5.40
M70	98.957	92.383	6.40
M72	98.961	92.388	4.80
M74	98.964	92.391	22.20
M2	98.985	92.398	43.90
M3	99.019	92.370	38.20
M4	98.996	92.339	55.80
M1	93.952	92.373	
AREA			
M1,M68,M70,M72,M74,M2,M3,M4,M1=2135.98			

1 EVACUACIÓN SOTANO
1 : 75

ALCALDÍA MAYOR DE BOGOTÁ D.C.
SECRETARÍA DE INTEGRACIÓN SOCIAL
SUBDIRECCIÓN DE PLANTAS FÍSICAS

JARDÍN INFANTIL
ARBOLEDA STA. TERESITA
LOCALIDAD
SAN CRISTOBAL
DIRECCIÓN
CARRERA 15 ESTE # 61 A -10 SUR

DISEÑO
ARQUITECTÓNICO

CONSULTOR
CONSORCIO C+PU
NIT. 901140820-1
CONTRATO No. 9254 DE 2017
ARQ. WILSON SALVADOR GAMBA R.
M.P. No. A25022006-80149145
ARQUITECTO DISEÑADOR

INTERVENTOR
CONSORCIO ARBOLEDA DF
NIT. 901400520-7
CONTRATO No. 9247 DE 2017
ERNESTO PERDOMO RUBIANO
REPRESENTANTE LEGAL

CONSTRUCTOR RESPONSABLE

INGENIERO CIVIL
LUIS ANTONIO PINZON PARRA
M.P. 25202258020 CND

ELEMENTOS NO ESTRUCTURALES
APROBÓ
INGENIERO CIVIL
IVAN FERNANDO VERGARA GONZALEZ
M.P. 66202-180753 STD

IMAGEN

LOCALIZACIÓN

CONTIENE
PLANO EVACUACIÓN SOTANO
NIVEL ARQUITECTONICO -2,76

OBSERVACIONES
ESQUEMA BASICO ARQUITECTONICO 15/03/2018
ANTEPROYECTO ARQUITECTONICO 17/05/2018

NOMBRE DEL ARCHIVO
PROYECTO JST.dwg

FECHA	ESCALA
17-09-2018	1:75

PLANO	DE
EV-001	004

CAU 2018-0000

18-2-1489
30 OCT 2018

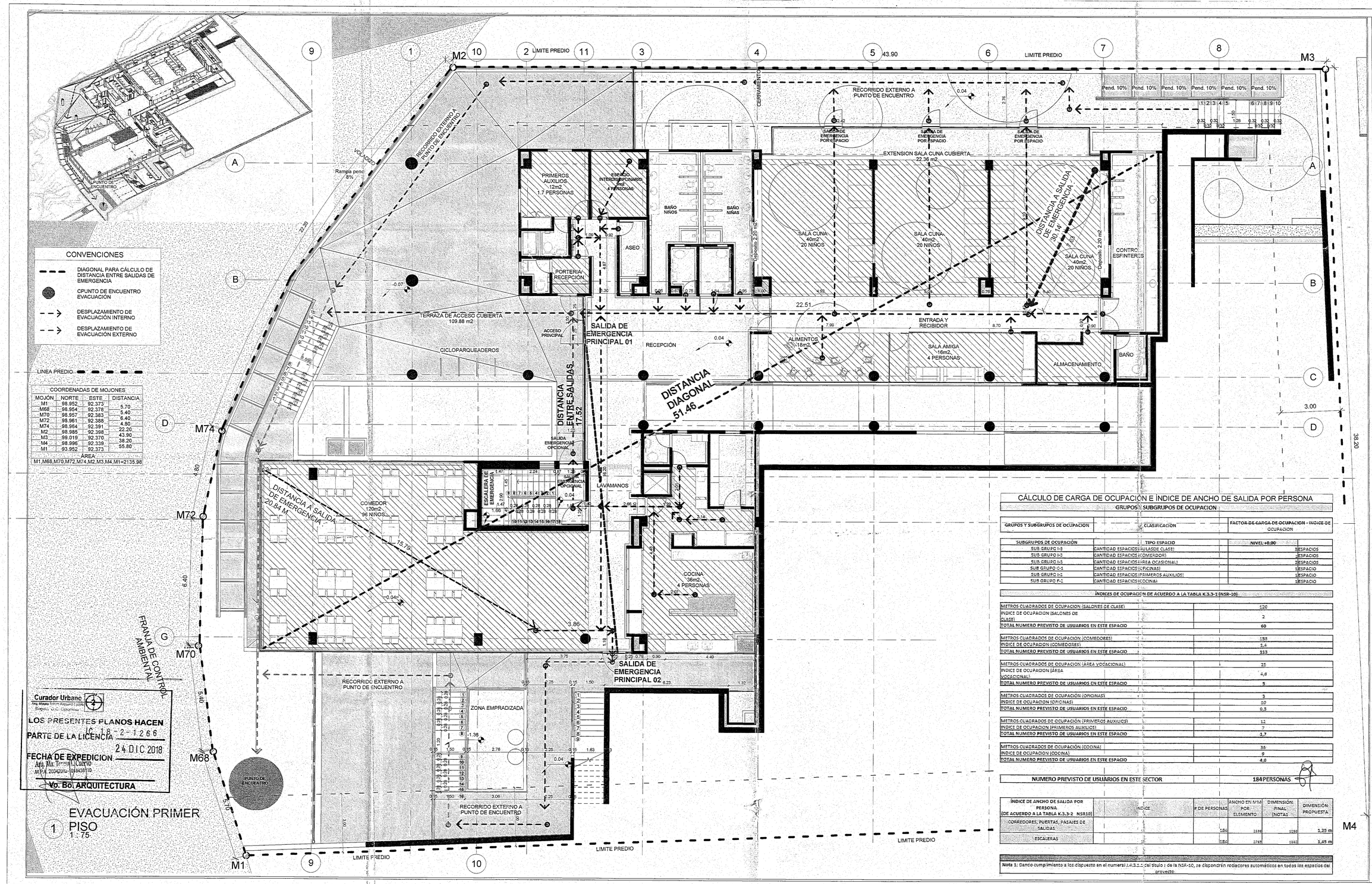

CONVENCIONES

- DIAGONAL PARA CÁLCULO DE DISTANCIA ENTRE SALIDAS DE EMERGENCIA
- CPUNTO DE ENCUENTRO EVACUACIÓN
- DESPLAZAMIENTO DE EVACUACIÓN INTERNO
- DESPLAZAMIENTO DE EVACUACIÓN EXTERNO

COORDENADAS DE MOJONES

MOJÓN	NORTE	ESTE	DISTANCIA
M1	98.952	92.373	5.70
M68	98.954	92.378	5.40
M70	98.957	92.383	6.40
M72	98.961	92.388	4.80
M74	98.964	92.391	22.20
M2	98.985	92.398	43.90
M3	99.019	92.370	38.20
M4	98.995	92.339	55.80
M1	93.952	92.373	

ÁREA
M1,M68,M70,M72,M74,M2,M3,M4,M1=2135.98

Curador Urbano
Arq. Mauro Sidon Arquitectos Ltda.
Bogotá, D.C., Colombia

LOS PRESENTES PLANOS HACEN PARTE DE LA LICENCIA IC 18-2-1266

FECHA DE EXPEDICION 24 DIC 2018

Arq. Ma. Teresa U. Cacero
M.P.A. 2034201a-01843810

Vo. Bo. ARQUITECTURA

EVACUACIÓN PRIMER PISO
1 1:75

CÁLCULO DE CARGA DE OCUPACIÓN E ÍNDICE DE ANCHO DE SALIDA POR PERSONA

GRUPOS Y SUBGRUPOS DE OCUPACION

GRUPOS Y SUBGRUPOS DE OCUPACIÓN	CLASIFICACIÓN	FACTOR DE CARGA DE OCUPACIÓN - INDICE DE OCUPACIÓN

SUBGRUPOS DE OCUPACIÓN	TIPO ESPACIO	NIVEL +0.00
SUB GRUPO I-3	CANTIDAD ESPACIOS (AULAS DE CLASE)	3 ESPACIOS
SUB GRUPO I-3	CANTIDAD ESPACIOS (COMEDOR)	1 ESPACIOS
SUB GRUPO I-3	CANTIDAD ESPACIOS (AREA OCASIONAL)	2 ESPACIOS
SUB GRUPO O-1	CANTIDAD ESPACIOS (OFICINAS)	1 ESPACIO
SUB GRUPO I-2	CANTIDAD ESPACIOS (PRIMEROS AUXILIOS)	1 ESPACIO
SUB GRUPO F-2	CANTIDAD ESPACIOS (COCINA)	1 ESPACIO

ÍNDICES DE OCUPACIÓN DE ACUERDO A LA TABLA K.3.3-1 (NSR-10)

METROS CUADRADOS DE OCUPACION (SALONES DE CLASE)	120
INDICE DE OCUPACION (SALONES DE CLASE)	2
TOTAL NUMERO PREVISTO DE USUARIOS EN ESTE ESPACIO	60
METROS CUADRADOS DE OCUPACION (COMEDORES)	155
INDICE DE OCUPACION (COMEDORES)	1,4
TOTAL NUMERO PREVISTO DE USUARIOS EN ESTE ESPACIO	113
METROS CUADRADOS DE OCUPACION (ÁREA VOCACIONAL)	25
INDICE DE OCUPACION (ÁREA VOCACIONAL)	2,8
TOTAL NUMERO PREVISTO DE USUARIOS EN ESTE ESPACIO	9
METROS CUADRADOS DE OCUPACIÓN (OFICINAS)	3
INDICE DE OCUPACION (OFICINAS)	10
TOTAL NUMERO PREVISTO DE USUARIOS EN ESTE ESPACIO	0,3
METROS CUADRADOS DE OCUPACIÓN (PRIMEROS AUXILIOS)	12
INDICE DE OCUPACION (PRIMEROS AUXILIOS)	7
TOTAL NUMERO PREVISTO DE USUARIOS EN ESTE ESPACIO	1,7
METROS CUADRADOS DE OCUPACIÓN (COCINA)	36
INDICE DE OCUPACION (COCINA)	9
TOTAL NUMERO PREVISTO DE USUARIOS EN ESTE ESPACIO	4,0
NUMERO PREVISTO DE USUARIOS EN ESTE SECTOR	184 PERSONAS

ÍNDICE DE ANCHO DE SALIDA POR PERSONA (DE ACUERDO A LA TABLA K.3.3-2 NSR10)	INDICE	# DE PERSONAS	ANCHO EN MM POR ELEMENTO	DIMENSIÓN FINAL (NOTA1)	DIMENSIÓN PROPUESTA
CORREDORES, PUERTAS, PASAJES DE SALIDAS	5,1	184	1196	1188	1,25 m
ESCALERAS	7,5	184	1765	1932	1,45 m

Nota 1: Dando cumplimiento a lo dispuesto en el numeral J.4.3.5 del titulo J de la NSR-10, se dispondrán rociadores automáticos en todos los espacios del proyecto.

ALCALDÍA MAYOR DE BOGOTÁ D.C.
SECRETARÍA DE INTEGRACIÓN SOCIAL
SUBDIRECCIÓN DE PLANTAS FÍSICAS

JARDÍN INFANTIL
ARBOLEDA STA. TERESITA
LOCALIDAD
SAN CRISTOBAL
DIRECCIÓN
CARRERA 15 ESTE # 61 A -10 SUR

DISEÑO
ARQUITECTÓNICO

CONSULTOR
CONSORCIO C+PU
NIT. 901140820-1
CONTRATO No. 9254 DE 2017
ARQ. WILSON SALVADOR GAMBA R.
M.P. No. A25022006-02149145
ARQUITECTO DISEÑADOR

INTERVENTOR
CONSORCIO ARBOLEDA DF
NIT. 901140520-7
CONTRATO No. 9247 DE 2017
ERNESTO PERDOMO RUBIANO
REPRESENTANTE LEGAL

CONSTRUCTOR RESPONSABLE
INGENIERO CIVIL
LUIS ANTONIO PINZÓN PARRA
M.P. 2520229820 CND

ELEMENTOS NO ESTRUCTURALES
APROBÓ
INGENIERO CIVIL
IVÁN FERNANDO VERGARA GONZALEZ
M.P. 66202-180753 STD

IMAGEN

LOCALIZACIÓN

CONTIENE
PLANO EVACUACIÓN
PRIMER PISO
NIVEL ARQUITECTONICO +0,04

OBSERVACIONES
ESQUEMA BASICO ARQUITECTONICO 15/03/2018
ANTEPROYECTO ARQUITECTONICO 17/05/2018

NOMBRE DEL ARCHIVO
PROYECTO JST.dwg

FECHA	ESCALA
17-09-2018	1:75

PLANO	DE
EV-002	004

IC 18-2-1266
30 OCT 2018

CÁLCULO DE CARGA DE OCUPACIÓN E ÍNDICE DE ANCHO DE SALIDA POR PERSONA

GRUPOS Y SUBGRUPOS DE OCUPACION

GRUPOS Y SUBGRUPOS DE OCUPACION	CLASIFICACION	FACTOR DE CARGA DE OCUPACION - INDICE DE OCUPACION

SUBGRUPOS DE OCUPACIÓN	TIPO DE ESPACIO	NIVEL +3.20
SUB GRUPO I-3	CANTIDAD ESPACIOS (AULAS DE CLASE)	8 ESPACIOS
SUB GRUPO I-2	CANTIDAD ESPACIOS (ÁREA VOCACIONAL)	2 ESPACIOS
SUB GRUPO C-1	CANTIDAD ESPACIOS (OFICINAS)	1 ESPACIOS

ÍNDICES DE OCUPACIÓN DE ACUERDO A LA TABLA K.3.3-1 [NSR-10]

METROS CUADRADOS DE OCUPACION (SALONES DE CLASE)	320
INDICE DE OCUPACION (SALONES DE CLASE)	2
TOTAL NUMERO PREVISTO DE USUARIOS EN ESTE ESPACIO	160
METROS CUADRADOS DE OCUPACION (ÁREA VOCACIONAL)	121
INDICE DE OCUPACION (ÁREA VOCACIONAL)	4,6
TOTAL NUMERO PREVISTO DE USUARIOS EN ESTE ESPACIO	26
METROS CUADRADOS DE OCUPACIÓN (OFICINAS)	38
INDICE DE OCUPACION (OFICINAS)	10
TOTAL NUMERO PREVISTO DE USUARIOS EN ESTE ESPACIO	3,8
NUMERO PREVISTO DE USUARIOS EN ESTE SECTOR	**190 PERSONAS**

ÍNDICE DE ANCHO DE SALIDA POR PERSONA (DE ACUERDO A LA TABLA K.3.3-2 NSR10)	ÍNDICE	# DE PERSONAS	ANCHO EN MM POR ELEMENTO	DIMENSIÓN FINAL (NOTA1)	DIMENSIÓN PROPUESTA
CORREDORES, PUERTAS, PASAJES DE SALIDAS	15	190	2472	1238	2 x 1,25 m
ESCALERAS	15	190	2852	1426	1,45 m

Nota 1: Dando cumplimiento a lo dispuesto en el numeral J.4.3.1.1 del título J de la NSR-10, se dispondrán rociadores automáticos en todos los espacios del proyecto.

CONVENCIONES

- DIAGONAL PARA CÁLCULO DE DISTANCIA ENTRE SALIDAS DE EMERGENCIA (K.3.4.1.1 NSR10)
- PUNTO DE ENCUENTRO EVACUACIÓN
- DESPLAZAMIENTO DE EVACUACIÓN INTERNO
- DESPLAZAMIENTO DE EVACUACIÓN EXTERNO

LINEA PREDIO

COORDENADAS DE MOJONES

MOJÓN	NORTE	ESTE	DISTANCIA
M1	98.952	92.373	5.70
M68	98.954	92.378	5.40
M70	98.957	92.383	6.40
M72	98.961	92.388	4.80
M74	98.964	92.391	22.20
M2	98.985	92.398	43.90
M3	99.019	92.370	38.20
M4	98.996	92.339	55.80
M1	93.952	92.373	

ÁREA
M1,M68,M70,M72,M74,M2,M3,M4,M1=2135.98

Curador Urbano
Arq. Mauro Arturo Sequeda Castro
Bogotá, D.C. Colombia
LOS PRESENTES PLANOS HACEN PARTE DE LA LICENCIA LC 18-2-1266
FECHA DE EXPEDICION 24 DIC 2018
Arq. Ma. Teresa Mendoza
M.P.A. 2034-2012-101438110
Vo. Bo. ARQUITECTURA

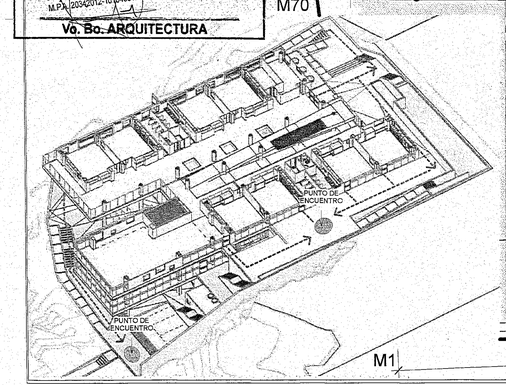

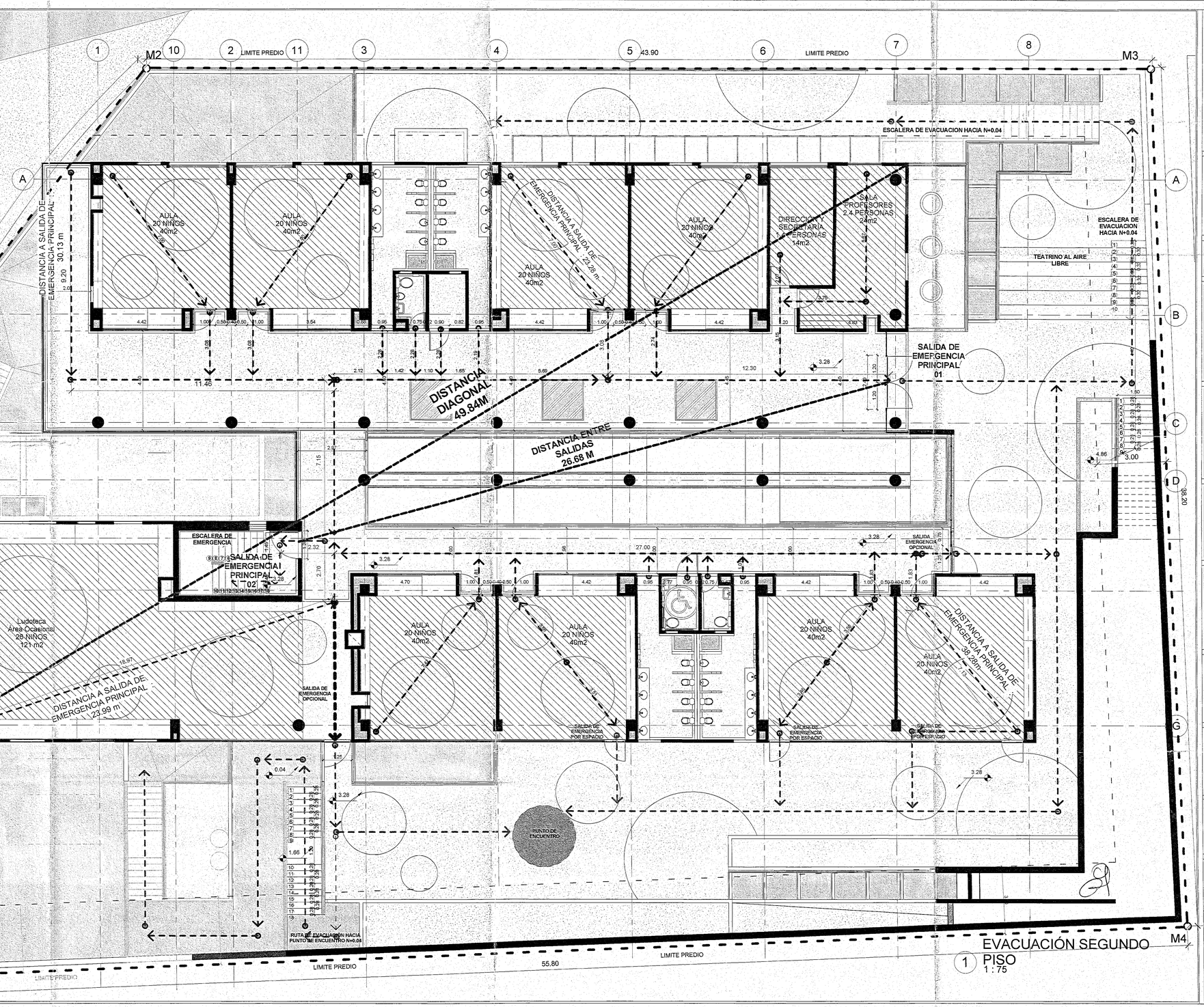

EVACUACIÓN SEGUNDO PISO
1 1:75

ALCALDÍA MAYOR DE BOGOTÁ D.C.
SECRETARÍA DE INTEGRACIÓN SOCIAL
SUBDIRTECCIÓN DE PLANTAS FÍSICAS

JARDÍN INFANTIL
ARBOLEDA STA. TERESITA
LOCALIDAD
SAN CRISTOBAL
DIRECCIÓN
CARRERA 15 ESTE # 61 A -10 SUR

DISEÑO
ARQUITECTÓNICO

CONSULTOR
CONSORCIO C+PU
NIT. 901140820-1
CONTRATO No. 9254 DE 2017
ARQ. WILSON SALVADOR GAMBA R.
M.P. No. A25022006-80149145
ARQUITECTO DISEÑADOR

INTERVENTOR
CONSORCIO ARBOLEDA DF
NIT. 901400520-7
CONTRATO No. 9247 DE 2017
ERNESTO PERDOMO RUBIANO
REPRESENTANTE LEGAL

CONSTRUCTOR RESPONSABLE
INGENIERO CIVIL
LUIS ANTONIO PINZÓN PARRA
M.P. 2520229820 CND

ELEMENTOS NO ESTRUCTURALES
APROBÓ
INGENIERO CIVIL
IVAN FERNANDO VERGARA GONZALEZ
M.P. 68202-180753 STD

IMAGEN

LOCALIZACIÓN

CONTIENE
PLANO EVACUACIÓN SEGUNDO PISO
NIVEL ARQUITECTONICO +3,28

OBSERVACIONES
ESQUEMA BASICO ARQUITECTONICO 19/03/2018
ANTEPROYECTO ARQUITECTONICO 17/05/2018

NOMBRE DEL ARCHIVO
PROYECTO JST.dwg

FECHA	ESCALA
17-09-2018	1:75

PLANO	DE
EV-003	004

Curador Urbano

18-2-1489
30 OCT 2018

CÁLCULO DE CARGA DE OCUPACIÓN E INDICE DE ANCHO DE SALIDA POR PERSONA

GRUPOS Y SUBGRUPOS DE OCUPACION

GRUPOS Y SUBGRUPOS DE OCUPACION	CLASIFICACION	FACTOR DE CARGA DE OCUPACION - INDICE DE OCUPACION

SUBGRUPOS DE OCUPACIÓN	TIPO ESPACIO	NIVEL +6,50
SUB GRUPO I-3	CANTIDAD ESPACIOS (AULASDE CLASE)	4ESPACIOS
SUB GRUPO I-3	CANTIDAD ESPACIOS (ÁREA VOCACIONAL)	2ESPACIOS
SUB GRUPO L-2	CANTIDAD ESPACIOS (CULTURAL SIN ASIENTO FIJO)	1ESPACIO

ÍNDICES DE OCUPACIÓN DE ACUERDO A LA TABLA K.3.3-1 (NSR-10)

METROS CUADRADOS DE OCUPACION (SALONES DE CLASE)	160
INDICE DE OCUPACION (SALONES DE CLASE)	2
TOTAL NUMERO PREVISTO DE USUARIOS EN ESTE ESPACIO	80
METROS CUADRADOS DE OCUPACION (ÁREA VOCACIONAL)	187
MOBILIARIO FIJO (CANTIDAD DE SILLAS)	56
TOTAL NUMERO PREVISTO DE USUARIOS EN ESTE ESPACIO	56
METROS CUADRADOS DE OCUPACION (CULTURAL SIN ASIENTO FIJO)	43
INDICE DE OCUPACION (CULTURAL SIN ASIENTO FIJO)	1,3
TOTAL NUMERO PREVISTO DE USUARIOS EN ESTE ESPACIO	33
NUMERO PREVISTO DE USUARIOS EN ESTE SECTOR	169 PERSONAS

ÍNDICE DE ANCHO DE SALIDA POR PERSONA (DE ACUERDO A LA TABLA K.3.3-2 NSR10)	ÍNDICE	# DE PERSONAS	ANCHO EN MM POR ELEMENTO	DIMENSIÓN FINAL (NOTA1)	DIMENSIÓN PROPUESTA
CORREDORES, PUERTAS, PASAJES DE SALIDAS	15	169	2538	1099	1,25 m
ESCALERAS	15	169	2538	1268	1,45 m

Nota 1: Dando cumplimiento a los dispuesto en el numeral J.4.3.1.1 del titulo J de la NSR-10, se dispondrán rociadores automáticos en todos los espacios del proyecto.

CONVENCIONES

- DIAGONAL PARA CÁLCULO DE DISTANCIA ENTRE SALIDAS DE EMERGENCIA
- PUNTO DE ENCUENTRO EVACUACIÓN
- DESPLAZAMIENTO DE EVACUACIÓN INTERNO
- DESPLAZAMIENTO DE EVACUACIÓN EXTERNO

LINEA PREDIO

COORDENADAS DE MOJONES			
MOJÓN	NORTE	ESTE	DISTANCIA
M1	98.952	92.373	5.70
M68	98.954	92.378	5.40
M70	98.957	92.383	6.40
M72	98.961	92.388	4.80
M74	98.964	92.391	22.20
M2	98.985	92.398	43.90
M3	99.019	92.370	38.20
M4	98.996	92.339	55.80
M1	93.952	92.373	
AREA			
M1,M68,M70,M72,M74,M2,M3,M4,M1=2135.98			

Curador Urbano
Arq. Mauro Arturo Edgardo Castro
Bogotá, D.C. Cundinamarca

LOS PRESENTES PLANOS HACEN PARTE DE LA LICENCIA LC 18-2-1266

FECHA DE EXPEDICION 24 DIC 2018

Arq. MAURO CASTRO
MP. A 2042012-10104381D

Vo. Bo. ARQUITECTURA

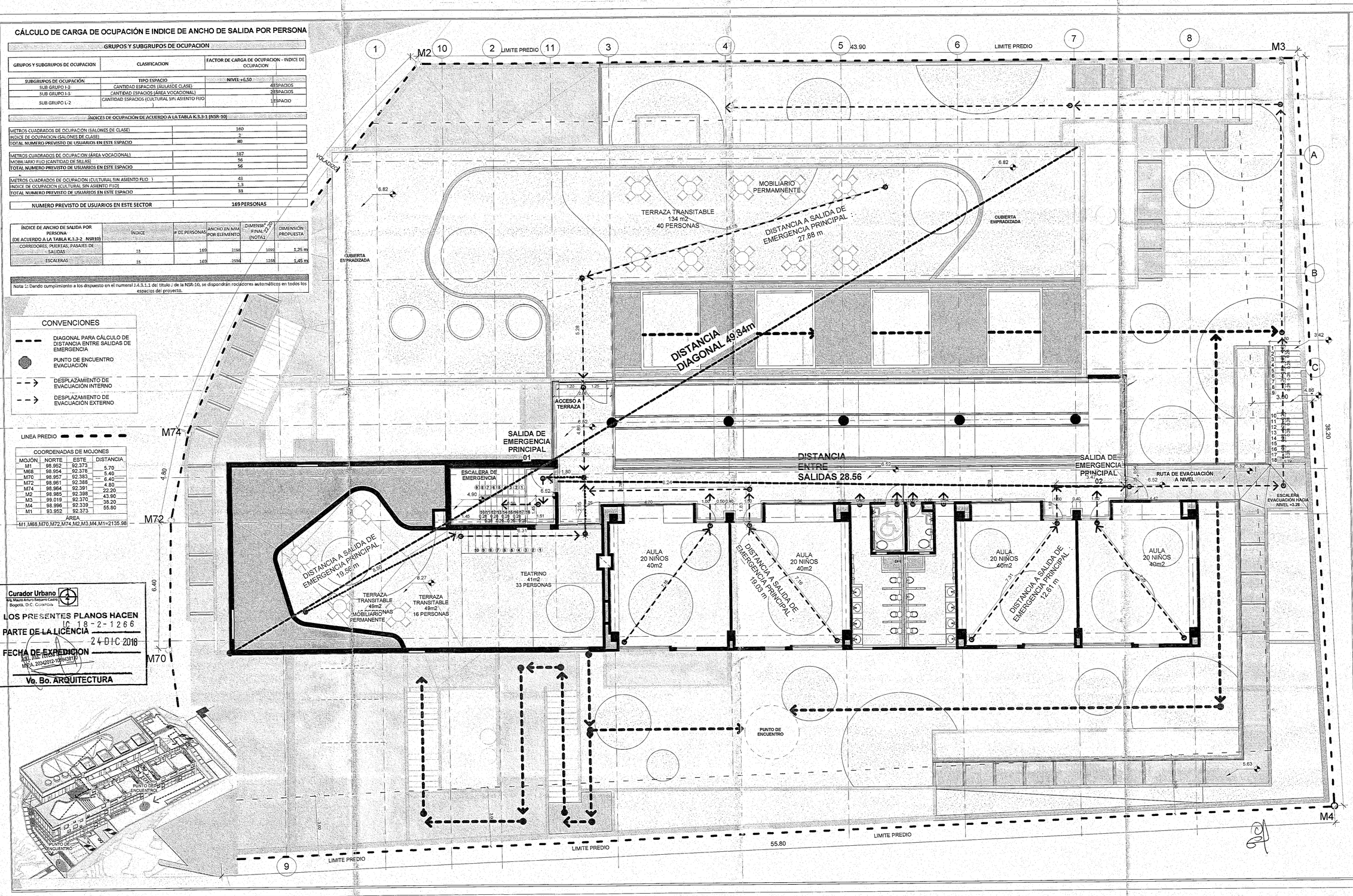

ALCALDÍA MAYOR DE BOGOTÁ D.C.
SECRETARÍA DE INTEGRACIÓN SOCIAL
SUBDIRECCIÓN DE PLANTAS FÍSICAS

JARDÍN INFANTIL
ARBOLEDA STA. TERESITA
LOCALIDAD
SAN CRISTOBAL
DIRECCIÓN
CARRERA 15 ESTE # 61 A -10 SUR

DISEÑO
ARQUITECTÓNICO

CONSULTOR
CONSORCIO C+PU
NIT. 901140820-1
CONTRATO No. 9254 DE 2017

ARQ. WILSON SALVADOR GAMBA R.
M.P. No. A2552-2006-80149145
ARQUITECTO DISEÑADOR

INTERVENTOR
CONSORCIO ARBOLEDA DF
NIT. 9011400520-7
CONTRATO No. 9247 DE 2017

ERNESTO PERDOMO RUBIANO
REPRESENTANTE LEGAL

CONSTRUCTOR RESPONSABLE

INGENIERO CIVIL
LUIS ANTONIO PINZÓN PARRA
M.P. 25202226820 CND

ELEMENTOS NO ESTRUCTURALES
APROBÓ

INGENIERO CIVIL
IVÁN FERNANDO VERGARA GONZALEZ
M.P. 76200-160793 STD

IMAGEN

LOCALIZACIÓN

CONTIENE
PLANO EVACUACIÓN
TERCER PISO
NIVEL ARQUITECTONICO +6,55

OBSERVACIONES
ESQUEMA BASICO ARQUITECTONICO 15/03/2018
ANTEPROYECTO ARQUITECTONICO 17/05/2018

NOMBRE DEL ARCHIVO
PROYECTO JST.dwg

FECHA	ESCALA
17-09-2018	1:75

PLANO	DE
EV-004	004

CONSTRUCTO

18-2-1489
30 OCT 2018