

JARDIN INFANTIL LAS CRUCES

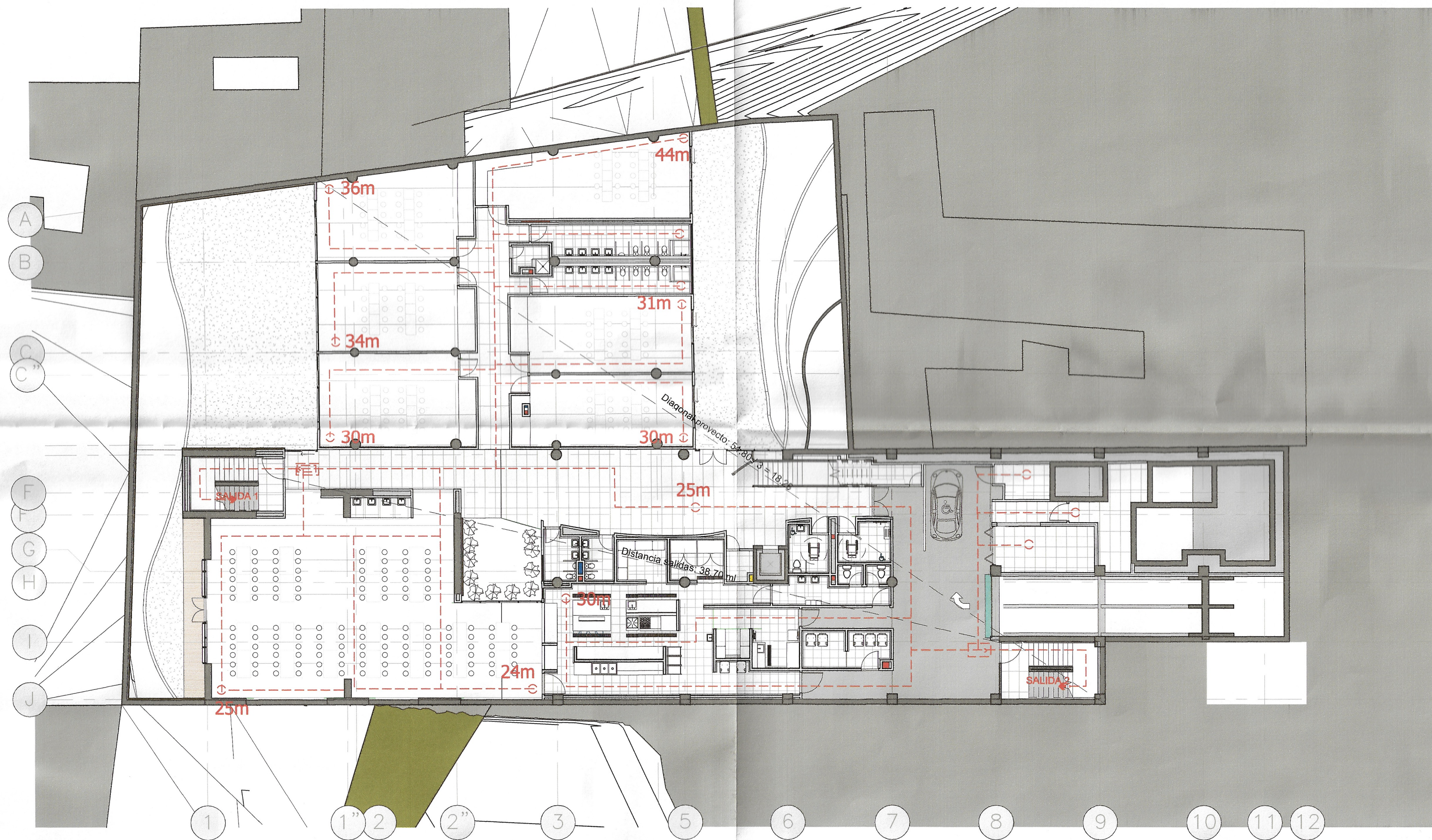

1 RECORRIDOS DE EVACUACIÓN NIVEL -3.21
1: 200

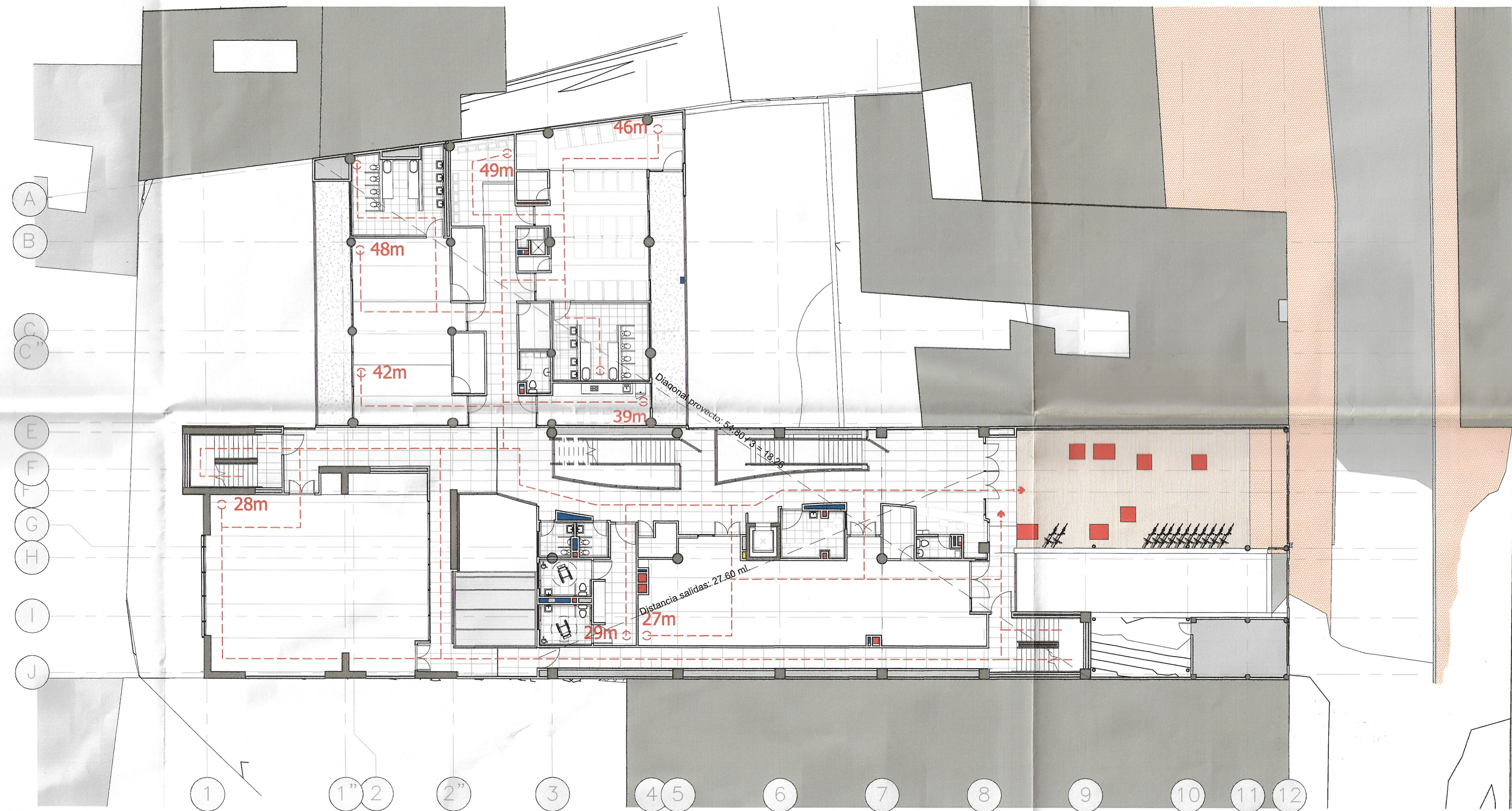

2 RECORRIDOS DE EVACUACIÓN NIVEL +0.22
1: 200



3 RECORRIDOS DE EVACUACIÓN NIVEL +3.65
1: 200

INTERVENCIÓN APROBADA
ALCALDIA MAYOR DE BOGOTÁ D.C.
SECRETARÍA DE INTEGRACIÓN SOCIAL
REVISIÓN: 04 OCT 2018
Escala: 1:200

PLANO No. 01-A115
PLANCHA No. A115
DE A15



ALCALDIA MAYOR DE BOGOTÁ D.C.
SECRETARÍA DE INTEGRACIÓN SOCIAL

NOMBRE DE PROYECTO
JARDIN INFANTIL LAS CRUCES

DEPARTAMENTO
BOGOTÁ D.C. - SANTAFÉ

DIRECCIÓN
Cra 7 # 1 - 57 - Las Cruces

USO
Dotacional Equipamiento Colectivo de Bienestar Social - C.D.I. Escala Zonal

CONTRATO No. 7832
REALIZAR LAS CONSULTORIAS POR GRUPOS PARA LA ACTUALIZACIÓN DE LOS ESTUDIOS DE PREVIAS, ESTUDIOS DE PREVIAS, OBTENCIÓN DE PERMISOS, AUTORIZACIONES Y LICENCIAS DE CONSTRUCCIÓN Y/O URBANISMO DE CUATRO (4) JARDINES INFANTILES EN LA CIUDAD DE BOGOTÁ D.C. GRUPO No. 3 JARDIN INFANTIL BERTHA RODRIGUEZ RUSSI

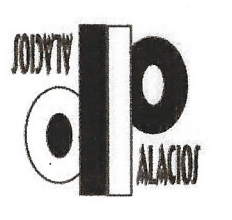

CONTRATISTA - CONSULTORIA

GUSTAVO PALACIOS RUBIANO
MAT. No. 12385CND

DIRECTORA DE CONSULTORIA

NICOLA YOLANDA MACON TRUANA
MAT. No. 25202100482CND

DISEÑO ARQUITECTÓNICO
CONSULTORIA

ORLANDO CAMPOS REYES
MAT. No. 2570012685CND

ELEMENTOS NO ESTRUCTURALES

GUSTAVO PALACIOS RUBIANO
MAT. No. 12385CND

DIRECTOR DE INTERVENCIÓN

JHON MAURICIO MACO HERNANDEZ
MAT. No. 2570057835CND

CONSTRUCTOR RESPONSABLE

LUIS ANTONIO PINZON PARRA
MAT. No. 25202-29820 CND

EQUIPO DE DISEÑO
Sebastián Barreto Pinzón
MAT. No. A24232017-1019086149
Nicolas Gil Forero
MAT. No. A24632016-1019074665
Karen Natali Rodríguez Díaz
MAT. No. A1172015-1022374073

LOCALIZACIÓN

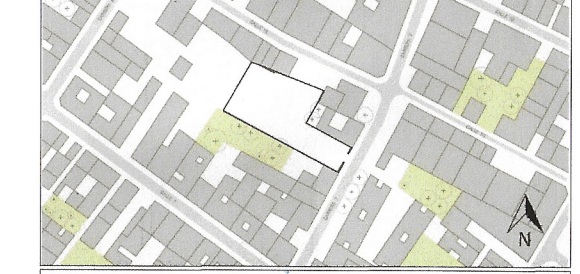

VERSION: DETALLES

INDICADORES

CONTIENE
Recorridos de evacuación, Cuadro de ocupación

NOMBRE DEL ARCHIVO
JBRER 15 DE MAYO 2017

ESCALA
1: 200

FECHA
11.09.2018

PLANO No.
01-A115

PLANCHA No.
A115
DE A115

MINISTERIO DE CULTURA
APROBADO
BEN DE INTERES CULTURAL DEL ÁMBITO NACIONAL
PROYECTO: Se autoriza una intervención en el predio ubicado en la Carrera 7 n.º 1-57 (Carrera 7 n.º 0-59) que se encuentra en la zona de influencia con el edificio de la Plaza Galería del Mercado del Barrio Las Cruces de Bogotá, declarado Monumento Nacional, (ver bien de interés cultural del ámbito Nacional).
OBSERVACIONES: Autorizado mediante Resolución n.º 2498 del 23 de julio de 2018.

	Ocupación (por índice)	mobi.
Nivel +3.65		
Aulas parvulos	143	120
Experiencias sensoriales	85	-
Lavandería	1	-
Sala de profesores	27	27
Aulas interdisciplinarias	8	-
Oficinas	3	10
TOTAL	274	
Nivel +0.22		
Salacunas	30	30
Zona alimentación	-	10
Sala amiga	-	6
Ludoteca	96	-
Ludoteca y aula múltiple	76	-
Enfermería	1	2
Recepción	1	2
TOTAL	223	
Nivel -3.21		
Aulas parvulos	144	120
Comedor	134	132
Cocina	11	-
TOTAL	289	

CUADRO DE OCUPACION