

JARDIN INFANTIL LAS CRUCES



VISTA PLAZOLETA DE ACCESO



VISTA ESCALERAS

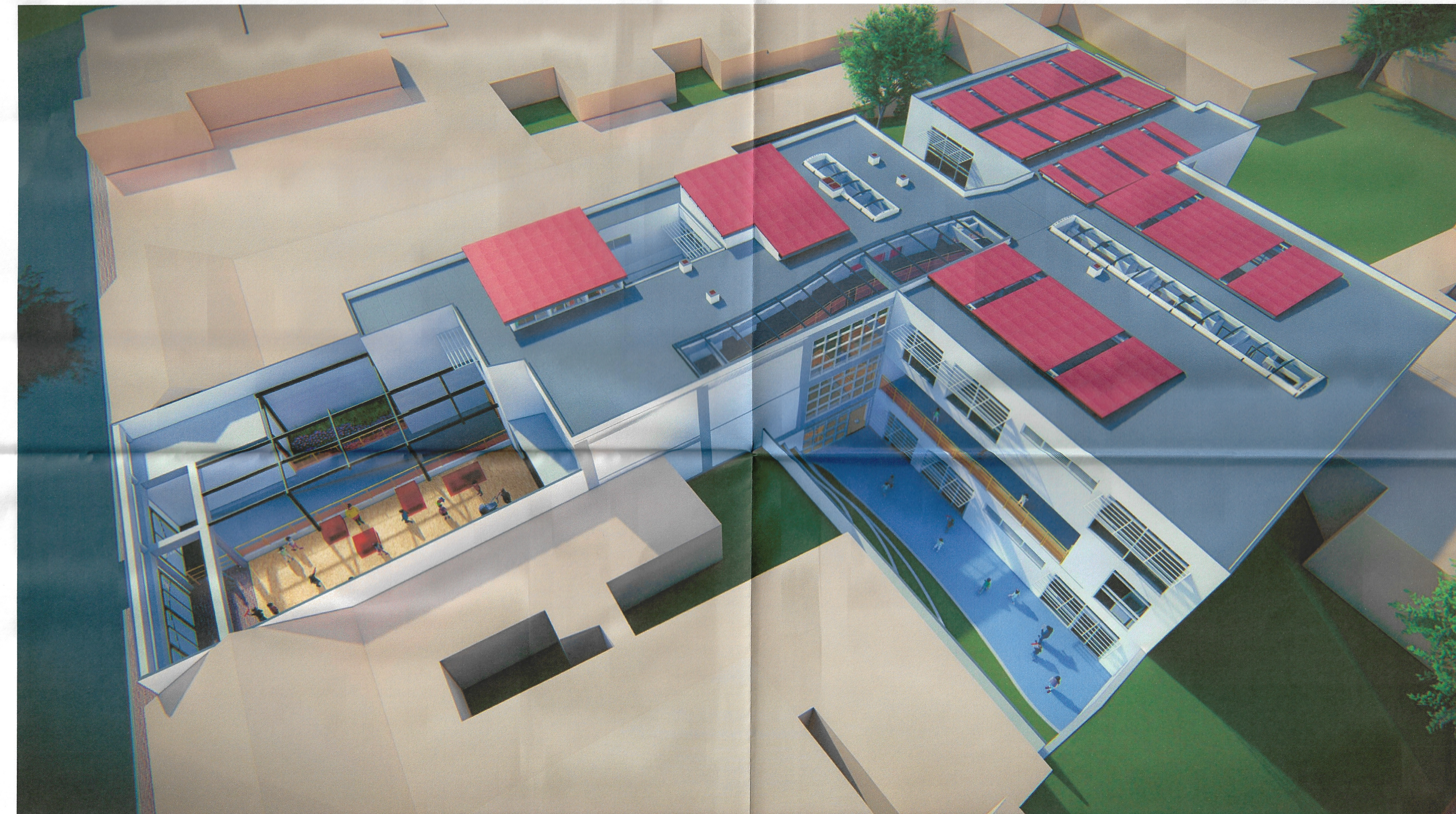

VISTA AEREA DESDE EL ORIENTE



VISTA AEREA DESDE EL OCCIDENTE

INTERVENCIÓN APROBADA

TPU DEL PROYECTO: DISEÑO Y CONSTRUCCIÓN

DIRECCIÓN DEL INMUEBLE: Carrera 7 No. 1 - 57

APROBADO: Cardelia Ortiz Pedraza MP-42992020-0188751

FECHA Y No. DE RESOLUCIÓN: 04 OCT 2018 000626

OBSERVACIONES: Modificación Resolución 004 de 11 de mayo de 2018

PLANO No. 01-A113 DE PLANCHAS No. A113 DE A15

ALCALDIA MAYOR DE BOGOTÁ D.C.

INTEGRACIÓN SOCIAL

NOMBRE DE PROYECTO: JARDÍN INFANTIL LAS CRUCES

DEPARTAMENTO: BOGOTÁ D.C. - SANTAFÉ

DIRECCIÓN: Cra 7 # 1 - 57 - Las Cruces

USO: Dotacional Equipamiento Colectivo de Bienestar Social - C.D.I Escala Zonal

CONTRATO No. 7832

REALIZADA LAS CONDICIONES PARA GRUPOS PARA LA ACTUALIZACIÓN, AJUSTES Y/O ELABORACIÓN DE LOS ESTUDIOS, DISEÑOS, ENTREGA DE PERMISOS, APROBACIONES Y LICENCIAS DE CONSTRUCCIÓN Y/O URBANISMO DE CUATRO (4) JARDINES INFANTILES EN LA CIUDAD DE BOGOTÁ D.C. GRUPO No. 3 JARDIN INFANTE, BOGOTÁ, RODRIGUEZ RUBIO

CONTRATISTA -CONSULTORIA

GUSTAVO PALACIOS RUBIANO

DIRECTORA DE CONSULTORIA

DISEÑO ARQUITECTÓNICO

ORLANDO CAMPOS REYES

ELEMENTOS NO ESTRUCTURALES

GUSTAVO PALACIOS RUBIANO

DIRECTOR DE INTERVENCIÓN

CONSTRUCCION RESPONSABLE

EQUIPO DE DISEÑO

Sebastián Barreto Pinzon

Nicolas Gil Forero

Karen Natalia Rodriguez Diaz

LOCALIZACIÓN

VERSION: 01

DETALLES

INDICADORES

CONTIENE

Vista Frontal, Vista Posterior, Vista Acceso, Vista Escalera

NOMBRE DEL ARCHIVO

ESCALA

FECHA

PLANO No. 01-A113 DE PLANCHAS No. A113 DE A115

MINISTERIO DE CULTURA

PROTECCIÓN

APROBADO

DIRECCIÓN DE PATRIMONIO