

NIVEL SUPERIOR CALLE 66 A SUR

NIVEL INFERIOR CALLE 66 BIS SUR

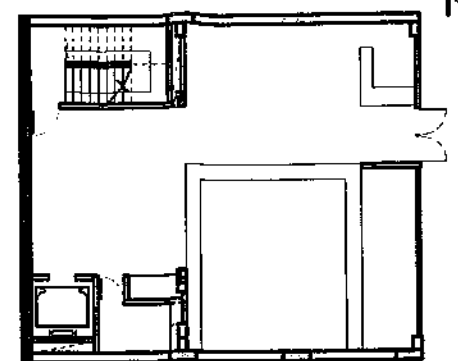

18-5-1206

RECIBIDO
PARA ESTUDIO

LOS PRESENTES PLANOS
PARTE DE LA LICENCIA DE
11001-5-19-0201
19 FEB 2019

Grupo de uso III
Coeficiente de Importancia
1.25
Desempeño de elementos
No estructurales Superior

PLANO No. **P10-A-300**

PROYECTO:
EQUIPAMIENTO CULTURAL
PILONA 10
E3 TRANSMICABLE

PROYECTO ARQUITECTÓNICO

VE. BO. SERD:
HAN DINO QUIÑONES
ARQ. IVÁN DARIO QUIÑONES SANCHEZ
MATRÍCULA No. 4413832010-85093292 CND

PROYECTO ESTRUCTURAL
[Signature]
ING. KABIAN AGUDELO
MATRÍCULA No. 25202-100508 CND

ARQUITECTOS PROYECTISTAS
ARQ. GUILLERMO MORA
MATRÍCULA No. A411052012-1032425613 CND
ARQ. NATHALIA MARTINEZ
MATRÍCULA No. A25592009-3861622 CND
ARQ. CAROLINA LOMBANA
MATRÍCULA No. A41472012-52554670 CND

DIGITALIZADORES
ARQ. GERMÁN DIAZ
ARQ. SEBASTIAN MEJIA

CONTIENE:
ALZADO NORTE
PILONA 10

ESCALA
1:100

FECHA
diciembre 18

NOMBRE ARCHIVO CAD
10PILONA_ALZADOS-300.DWG

VERSIÓN
01

MODIFICACIONES

01	01-01-18
02	01-01-18

PLANO
11/12

OBSERVACIONES:

- Las modificaciones, variaciones y diferencias entre los planos arquitectónicos se conciben como una parte del diseño arquitectónico, por lo tanto, no se debe considerar la posibilidad de modificaciones, variaciones y diferencias entre los planos arquitectónicos y los planos estructurales, ya que estos últimos son el resultado de un proceso de diseño y no de un proceso de construcción.
- El presente proyecto se basa en las modificaciones que se han realizado en los planos arquitectónicos, por lo tanto, no se debe considerar la posibilidad de modificaciones, variaciones y diferencias entre los planos arquitectónicos y los planos estructurales, ya que estos últimos son el resultado de un proceso de diseño y no de un proceso de construcción.
- El presente proyecto se basa en las modificaciones que se han realizado en los planos arquitectónicos, por lo tanto, no se debe considerar la posibilidad de modificaciones, variaciones y diferencias entre los planos arquitectónicos y los planos estructurales, ya que estos últimos son el resultado de un proceso de diseño y no de un proceso de construcción.
- El presente proyecto se basa en las modificaciones que se han realizado en los planos arquitectónicos, por lo tanto, no se debe considerar la posibilidad de modificaciones, variaciones y diferencias entre los planos arquitectónicos y los planos estructurales, ya que estos últimos son el resultado de un proceso de diseño y no de un proceso de construcción.
- El presente proyecto se basa en las modificaciones que se han realizado en los planos arquitectónicos, por lo tanto, no se debe considerar la posibilidad de modificaciones, variaciones y diferencias entre los planos arquitectónicos y los planos estructurales, ya que estos últimos son el resultado de un proceso de diseño y no de un proceso de construcción.
- El presente proyecto se basa en las modificaciones que se han realizado en los planos arquitectónicos, por lo tanto, no se debe considerar la posibilidad de modificaciones, variaciones y diferencias entre los planos arquitectónicos y los planos estructurales, ya que estos últimos son el resultado de un proceso de diseño y no de un proceso de construcción.
- El presente proyecto se basa en las modificaciones que se han realizado en los planos arquitectónicos, por lo tanto, no se debe considerar la posibilidad de modificaciones, variaciones y diferencias entre los planos arquitectónicos y los planos estructurales, ya que estos últimos son el resultado de un proceso de diseño y no de un proceso de construcción.
- El presente proyecto se basa en las modificaciones que se han realizado en los planos arquitectónicos, por lo tanto, no se debe considerar la posibilidad de modificaciones, variaciones y diferencias entre los planos arquitectónicos y los planos estructurales, ya que estos últimos son el resultado de un proceso de diseño y no de un proceso de construcción.
- El presente proyecto se basa en las modificaciones que se han realizado en los planos arquitectónicos, por lo tanto, no se debe considerar la posibilidad de modificaciones, variaciones y diferencias entre los planos arquitectónicos y los planos estructurales, ya que estos últimos son el resultado de un proceso de diseño y no de un proceso de construcción.

BOGOTÁ MEJOR PARA TODOS

ALCALDÍA MAYOR DE BOGOTÁ D.C.

Secretaría de Cultura, Recreación y Deportes
Subdirección de Infraestructura Cultural

Aprobado inb (FSE)
FEB 6/19 Jm