

BOGOTÁ D.C.
ARQ. ADRIANA LÓPEZ MONCAYO
CURADORA URBANA 4

11 DIC 2018
18-4-1963
N° RADICACIÓN

PLANO No.

IDT-A-300

PROYECTO:

EQUIPAMIENTO CULTURAL
IDT
MIRADOR DEL PARAISO
E3 TRANSMICABLE

PROYECTO ARQUITECTÓNICO

Vo. Bo. SCR.D.

ARQ. IVÁN DARÍO QUIÑONES SANCHEZ
MATRÍCULA No. A413832010-80093292 CND

PROYECTO ESTRUCTURAL

ING. FABIAN AGUDELO
MATRÍCULA No. 25202-100508 CND

ARQUITECTOS PROYECTISTAS

ARQ. GUILLERMO MORA
MATRÍCULA No. A411052012-1032425613 CND
ARQ. NATHALIA MARTINEZ
MATRÍCULA No. A25592009-38641622 CND
ARQ. CAROLINA LOMBANA
MATRÍCULA No. A41472012-52994670 CND

DIGITALIZADORES

ARQ. GERMÁN DÍAZ
ARQ. SEBASTIAN MEJIA

CONTIENE:

FACHADA A-A'
MIRADOR DEL PARAISO

ESCALA

1:100

FECHA

noviembre 18

NOMBRE ARCHIVO CAD

IDT A-300.DWG

VERSION

01

MODIFICACIONES

01 01-01-18

02 01-01-18

PLANO

20/22

OBSERVACIONES:

- Las especificaciones, materiales y dimensiones dadas en los planos arquitectónicos se contienen como base para los cálculos, sin embargo, estos ellos están en el plano de estructura, por lo tanto, el arquitecto debe verificar que los datos estén bajo la responsabilidad de quien los proporciona, y no debe ser considerado bajo la responsabilidad técnica y legal vigente. Si eventualmente los datos técnicos difieren, estos como resultado de los errores, errores, materiales, geometría y calidad del proyecto arquitectónico, estos deben ser objeto de consulta escrita con el arquitecto y/o grupo proyectista.
- El arquitecto proyectista es el responsable por las modificaciones que se hagan a los planos, para cambios en el diseño arquitectónico, debe recibir aprobación escrita.
- El Contratista Constructor debe conformar y verificar las dimensiones en obra, cualquier modificación o variación debe ser consultada por escrito con la Interventoría, el Arquitecto y el grupo proyectista.
- Todos los medidas deben ser verificadas por el Contratista Constructor en obra.
- Todos los medidas expresados en este plano arquitectónico están relacionados con los niveles que se indican en el plano topográfico entregado. Sin embargo, el Contratista Constructor debe encargarse de verificarlos y de ser necesario, debe solicitarlos en obra.
- El Contratista Constructor debe garantizar la calidad de los materiales y especificaciones técnicas consignadas en los planos y detalles del proyecto, cualquier variación debe ser hecha con la aprobación previa y escrita de forma escrita por el Contratista o dueño de la obra, la Interventoría y el Arquitecto proyectista.
- El presente plano arquitectónico y de su efecto cualquier otro plano o versión previa, que concuerde con el nuevo control y normatividad.
- El Contratista debe por las medidas de calidad del proyecto y deberá garantizar que los planos arquitectónicos cumplan con las especificaciones técnicas, la normatividad legal que regula la materia y el estado del arte.
- En caso de que se detecte alguna inconsistencia, incoherencia o incongruencia en los planos arquitectónicos, dicha situación debe ser informada por escrito al arquitecto proyectista, para que se realicen los ajustes, las correcciones o las aclaraciones pertinentes.
- Los planos arquitectónicos son parciales y no incluyen cálculos técnicos, ni detalles de detalle de elementos estructurales y no estructurales.
- Todos los elementos que requieren de solución estructural deben ser consultados con el diseñador estructural.
- En los casos donde se presenten elementos técnicos, pormenores técnicos específicos para cada especialidad.
- El Contratista o dueño de la obra a quien este se delega, sea el encargado de transferir y legalizar ante las Entidades competentes los permisos y licencias, así como legalizar la construcción proyectada mediante estos planos arquitectónicos.

CUBIERTA

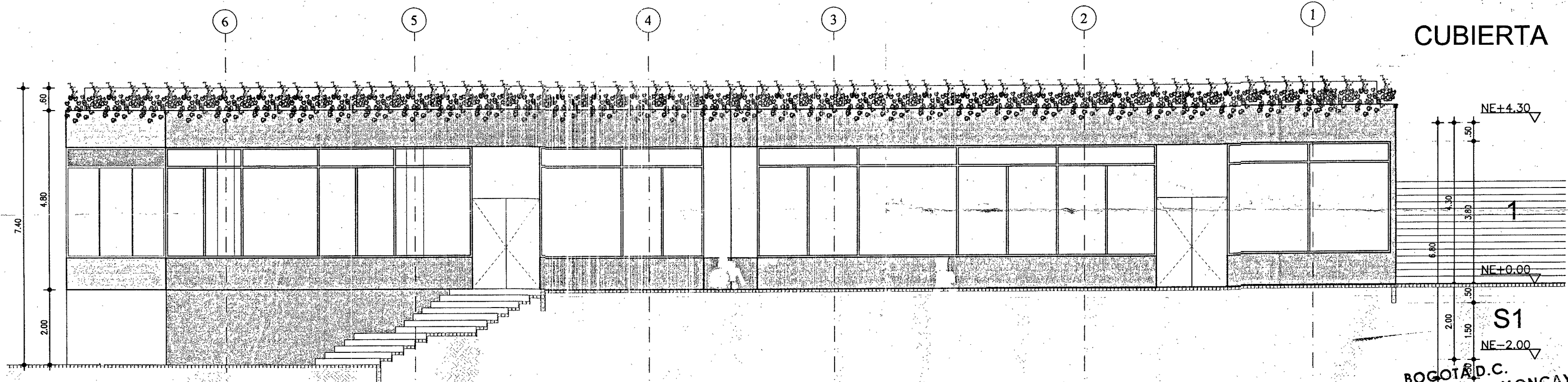

BOGOTÁ D.C.
ARQ. ADRIANA LÓPEZ MONCAYO
CURADORA URBANA 4

24 ENE 2019

NO DE ACTO ADMINISTRATIVO
1001-4-19-0226

Vo.Bo. PROFESIONAL



ALCALDÍA MAYOR
DE BOGOTÁ D.C.

BOGOTÁ
MEJOR
PARA TODOS

Secretaría de Cultura, Recreación y Deporte
Subdirección de Infraestructura Cultural