

# CUBIERTA

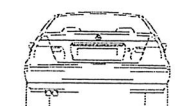
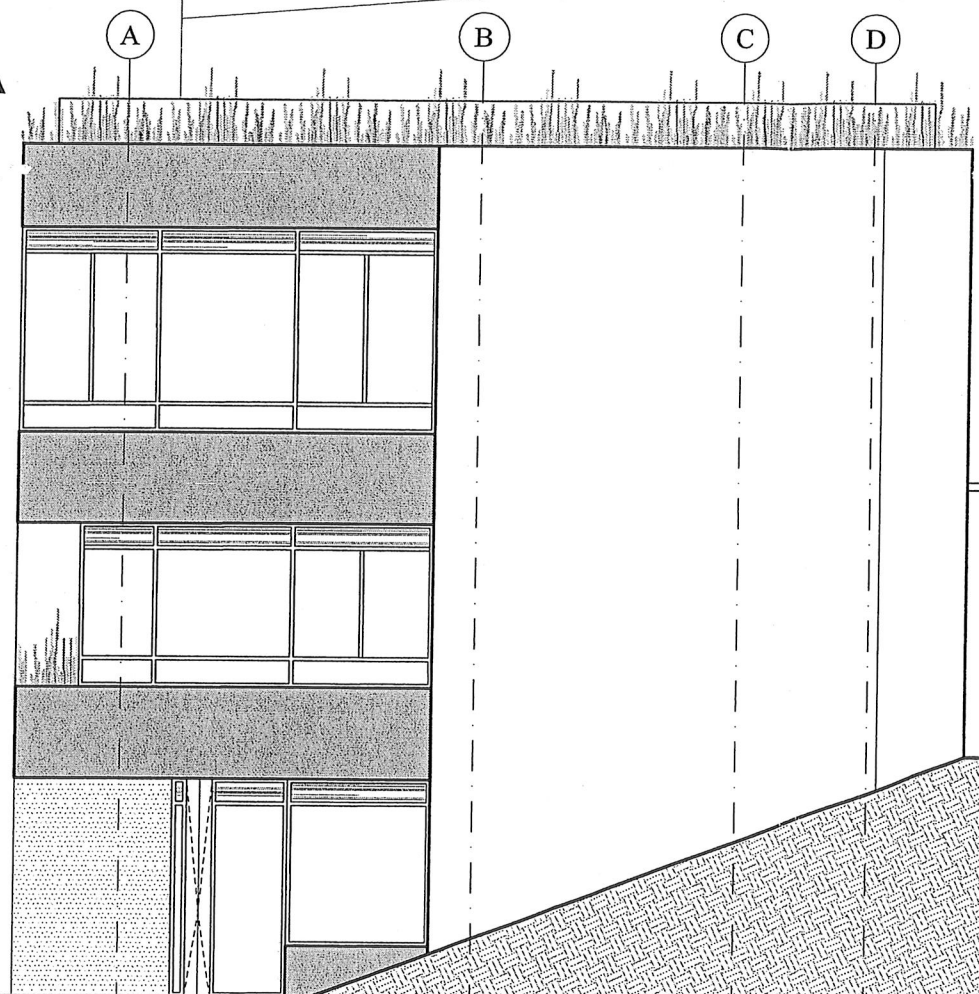
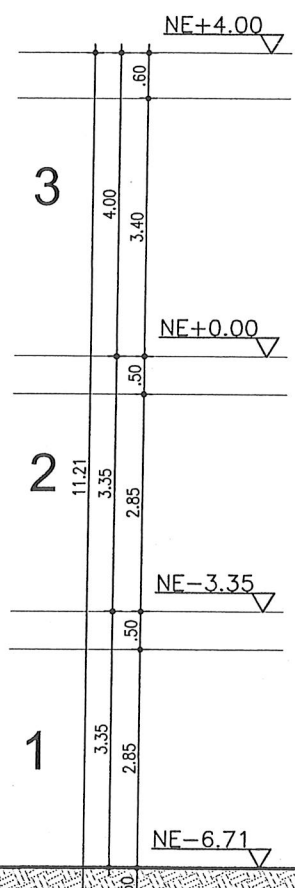

BOGOTÁ D.C.  
ARQ. ADRIANA LÓPEZ MONCAYO  
CURADORA URBANA DIGITALIZADORES

24 ENE 2019

No. DE ACTO ADMINISTRATIVO

11001-4-19-0225

Vo.Bo. PROFESIONAL

ARQ. MARIA E. BENALCÁZAR  
M.P. 68/00 33303 SID

BOGOTÁ D.C.  
ARQ. ADRIANA LÓPEZ MONCAYO  
CURADORA URBANA 4

11 DIC 2018

11001-4-19-0225

N° RADICACIÓN

PLANO No.

MU-A-301

PROYECTO:  
EQUIPAMIENTO CULTURAL  
PILONA 20  
E3 TRANSMICABLE

PROYECTO ARQUITECTÓNICO

V.O. B. SCR.D.  
ARQ. DARIO QUIÑONES SANCHEZ  
MATRICULA No. A413832010-80093292 CND

PROYECTO ESTRUCTURAL

ING. FERRAN AGUDELO  
MATRICULA No. 25502-100502 CND

ARQUITECTOS PROYECTISTAS

ARQ. GUILLERMO MORA  
MATRICULA No. A411052912-1032425613 CND  
ARQ. NATHALIA MARTINEZ  
MATRICULA No. A35593009-38641622 CND

ARQ. CAROLINA LOMBANA  
MATRICULA No. A472012-52984670 CND

ARQ. GERMÁN DIAZ  
ARQ. SEBASTIAN MEJIA

CONTIENE:

FACHADA C-C'

ESCALA

1:100

FECHA

noviembre 18

NOMBRE ARCHIVO CAD

ILL A-300.DWG

VERSIÓN

01

MODIFICACIONES

01

01-01-18

02

01-01-18

PLANO

12/22

OBSERVACIONES:

- Las especificaciones, materiales y dimensiones dadas en los planos arquitectónicos se consideran como base para los diseños técnicos requeridos, entre ellos está el estructural, hidráulico, eléctrico, fontanero, entre otros; los cuales están bajo la responsabilidad de esos profesionales, y deberán ser desarrollados bajo la normatividad vigente y legal vigente. Si eventualmente los diseños técnicos devuelven amparados como resultados cambian en las dimensiones, elementos, materiales, geometría y estética del proyecto arquitectónico, estos deben ser objeto de consulta escrita con el arquitecto y/o grupo proyectista.
- El arquitecto proyectista no se hace responsable por las modificaciones que se hagan a los planos, para cambios en el diseño arquitectónico, debe mediar aprobación escrita.
- El Contratista Constructor, debe cumplir y verificar las dimensiones en obra, cualquier modificación o variación debe ser consultada por escrito con la Interventoría, el diseñador técnico y el arquitecto proyectista.
- Todas las medidas deben ser verificadas por el Contratista Constructor en obra.
- Todas las medidas expresadas en este plano arquitectónico están relacionadas con los niveles que se indican en el plano topográfico entregado. Sin embargo, el Contratista Constructor debe encargarse de verificarlos y de ser necesario, debe replantearlos en obra.
- El Contratista Constructor debe garantizar la calidad de los materiales y especificaciones técnicas, consignados en los estudios y diseños técnicos del proyecto, cualquier variación solo podrá hacerse con la aprobación previa y escrita de forma escrita por el Contratista Constructor de la obra, la Interventoría y el Arquitecto proyectista.
- El presente plano manifiesta y deja sin efecto cualquier otro plano o versión previa, que cuente con el mismo contenido y nomenclatura.
- El Contratista Constructor debe garantizar la calidad del proyecto y deberá garantizar que los adelantos del proyecto cumplan con las especificaciones técnicas, la normatividad legal que regula la materia y el estado del arte.
- En caso de que se advierta alguna inconsistencia, inconformidad o inconformidad en los planos arquitectónicos, dicha situación debe ser informada por escrito al arquitecto proyectista, para que se realicen los ajustes, las correcciones o las aclaraciones pertinentes.
- Los planos arquitectónicos son generales y no incluyen cálculos técnicos, ni memorias de cálculo de elementos estructurales y no estructurales.
- Todos los elementos que requieren de solución estructural deben ser consultados con el diseñador estructural.
- En los casos donde se planteen elementos técnicos, prima la información técnica "expuesta" para cada especialidad.
- El Contratista o dueño de la obra, o quien este delegue, será el encargado de tramitar y legalizar ante las Entidades competentes los permisos y licencias requeridas para regular la construcción presentada mediante estos planos arquitectónicos.



BOGOTÁ  
MEJOR  
PARA TODOS

Secretaría de Cultura, Recreación y Deporte  
Subdirección de Infraestructura Cultural