

REPUBLICA DE COLOMBIA  
IDENTIFICACION PERSONAL  
CEDULA DE CIUDADANIA

NUMERO **52.719.174**

**RUBIANO REINA**

APELLIDOS

**NIDIA ELIZABETH**

NOMBRES

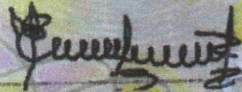

FIRMA



INDICE DERECHO

FECHA DE NACIMIENTO **13-MAY-1982**

**BOGOTA D.C**  
(CUNDINAMARCA)

LUGAR DE NACIMIENTO

**1.60**

ESTATURA

**O+**

G.S. RH

**F**

SEXO

**11-JUL-2000 BOGOTA D.C.**

FECHA Y LUGAR DE EXPEDICION

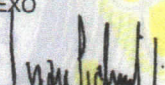
  
REGISTRADOR NACIONAL  
JUAN CARLOS GALINDO VACHA

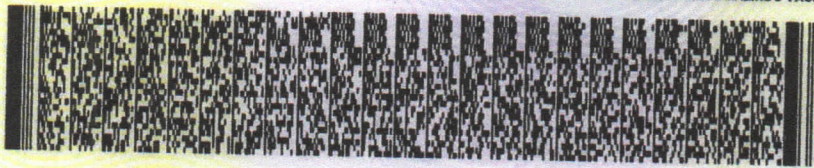

A-1500150-00791781-F-0052719174-20160223

0048554224A 2

1443788633

**REPUBLICA DE COLOMBIA**  
**IDENTIFICACION PERSONAL**  
**CEDULA DE CIUDADANIA**

NUMERO **52.863.523**

**MENDIVELSO SANDOVAL**

APELLIDOS  
**RAOLA**

NOMBRES

*[Handwritten Signature]*  
 FIRMA



INDICE DERECHO

FECHA DE NACIMIENTO **28-JUL-1981**

**DUITAMA**  
**(BOYACA)**

LUGAR DE NACIMIENTO

**1.68**      **O+**      **F**  
 ESTATURA      G.S. RH      SEXO

**27-SEP-1999 BOGOTA D.C.**

FECHA Y LUGAR DE EXPEDICION

*Carlos Ariel Sánchez Torres*  
 REGISTRADOR NACIONAL  
 CARLOS ARIEL SÁNCHEZ TORRES



A-1500150-00011782-F-0052863523-20080606      0000413686A 1      1340012989

Republica de Colombia  
Ministerio de Comercio, Industria y Turismo  
**JUNTA CENTRAL DE CONTADORES**  
**TARJETA PROFESIONAL**  
**DE CONTADOR PUBLICO**



**160968-T**

**PAOLA**  
**MENDIVELSO SANDOVAL**  
**C.C. 52863528**

**RESOLUCION INSCRIPCION 223**      **FECHA 04/08/2011**  
**UNIVERSIDAD FUND. UNIV. SAN MARTIN**

**PRESIDENTE**

**MAURICIO ESPAÑOL LEON**

**171838**

FIRMA DEL TITULAR

**87336**

Esta tarjeta es el unico documento que lo acredita como  
**CONTADOR PUBLICO** de acuerdo con lo establecido en  
la Ley 43 de 1990.

Agradecemos a quien encuentre esta tarjeta devolverla  
al Ministerio de Comercio, Industria y Turismo - Junta Central  
de Contadores.



LDSCC2RD 1753 01/2009

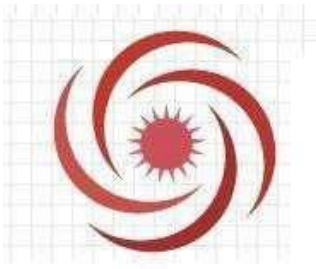

# **DISTRIBUCIONES EYG S.A.S**

## **NIT No. 900.784.483-2**

### **CERTIFICACIÓN DE PAGOS DE SEGURIDAD SOCIAL Y APORTES LEGALES ARTÍCULO 50 LEY 789 DE 2002 (PERSONAS JURÍDICAS)**

Yo, Luisa Fernanda González Niño identificado con C.C. 52.915.002, en mi condición de Representante Legal de la compañía DISTRIBUCIONES EYG S.A.S identificada con Nit 900.784.483-2, debidamente inscrito en la Cámara de Comercio de Bogotá certifico el pago de los aportes de seguridad social (pensión, salud y riesgos laborales) y de los aportes parafiscales (Instituto Colombiano de Bienestar familiar ICBF, Servicio Nacional de Aprendizaje SENA y Caja de Compensación Familiar), cuando a ello hubiere lugar, pagados por la compañía durante los últimos seis (6) meses calendario legalmente exigibles a la fecha de presentación de nuestra propuesta para el presente proceso de selección.

Lo anterior, en cumplimiento de lo dispuesto en el artículo 50 de la Ley 789 de 2002.

En constancia de lo anterior firmo este documento a los 24 días del mes de febrero de 2023.

Cordialmente,

---

LUISA FERNANDA GONZALEZ NIÑO  
C.C 52.915.002  
REPRESENTANTE LEGAL  
DISTRIBUCIONES EYG S.A.S  
NIT 900.784.483-2

**CREACIONES BAGS STAR S.A.S**

**Nit No: 900416534-2**

La producción y comercialización de artículos de cuero, lona, aseo, escolares kits, dotaciones militares y empresariales

---

### **CERTIFICACION ESTADOS FINANCIEROS**

La suscrita, **EDNA RODRIGUEZ CABALLERO**, domiciliado en la ciudad de Bogotá D.C., identificado como aparece al pie de mi firma, obrando en calidad de Representante legal de la empresa **CREACIONES BAGS STAR SAS**, y **PAOLA MENDIVELSO SANDOVAL** con cedula de ciudadanía No 52.863.523 y TP No. 160968-T contador público declaramos que las cifras y afirmaciones contenidas en los estados financieros, del año 2021 se han verificado previamente, conforme al reglamento y todas las aseveraciones contenidas en ellos se han tomado fielmente de los libros.

Atentamente:



**EDNA R. RODRIGUEZ CABALLERO**  
C.C 1.023.887.724  
REPRESENTANTE LEGAL  
CREACIONES BAGS STAR S.A.S  
NIT No. 900.416.534-2



**PAOLA MEN DIVELSO SANDOVAL**  
C.C. No 52.863.523 de Bogotá  
T.P No 160968-T  
CONTADOR PÚBLICO

YILMER ALEXIS SALGADO PARRA  
CONTADOR PÚBLICO – F.U.  
PANAMERICANA  
ASESORIA EN ASUNTOS CONTABLES.

---

## **CERTIFICACION ESTADOS FINANCIEROS**

Los suscritos Luisa Fernanda Gonzalez Niño,, identificada con cédula de ciudadanía No. 52.915.002, expedida en Bogotá, en calidad de representante legal de DISTRIBUCIONES EYG S.A.S, con Nit No. 900.784.483– 2. y YILMER ALEXIS SALGADO, identificado con la cédula de ciudadanía No 80.218.404 de Bogotá con Tarjeta Profesional No. 144235-T, declaramos que las cifras y afirmaciones contenidas en los estados financieros, del año 2021 se han verificado previamente, conforme al reglamento y todas las aseveraciones contenidas en ellos se han tomado fielmente de los libros.

Dado en la ciudad de Bogotá a los (24) días del mes de febrero de 2023

Atentamente,

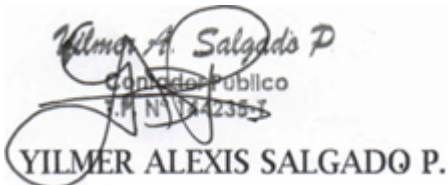

YILMER ALEXIS SALGADO P.

Contador Público  
T.P.: 144235 - T

# UNION TEMPORAL CREACIONES EYG

Señores

**FINANCIERA DE DESARROLLO TERRITORIAL S.A**

Bogotá D.C

SUBSANACIÓN AL PROCESO **PAF-SAIPRO-CV-001-2023** que tiene como objeto “ADQUISICIÓN DE EQUIPOS PARA LA ATENCIÓN DE EMERGENCIAS COMO APORTES DE FINDETER DIRIGIDOS AL RECONOCIMIENTO DE LAS LABORES REALIZADAS POR EL EJÉRCITO NACIONAL Y LA ARMADA NACIONAL, EN VIRTUD DE LOS CONVENIOS INTERADMINISTRATIVOS SUSCRITOS EN EL MARCO DEL PROYECTO DE RECONSTRUCCIÓN DE LAS VIVIENDAS AFECTADAS POR EL HURACAN IOTA, EN ISLA DE PROVIDENCIA Y SANTA CATALINA”.

EVALUACION TECNICA

De acuerdo con la evaluación presentada por la entidad nos permitimos adjuntar fichas técnicas con el fin de subsanar lo requerido por la entidad. Esto de acuerdo a respuesta emitida por la entidad

Se informa al interesado, que este aspecto puede ser subsanado, sin perjuicio de lo establecido en el numeral 2.2.3.3 ESPECIFICACIONES TÉCNICAS DE OBLIGATORIO CUMPLIMIENTO - FICHAS TÉCNICAS, entendiéndose que no corresponde a un aspecto ponderable dentro de la propuesta, y que el proponente diligenciará en todo caso el anexo “Especificaciones Técnicas – Fichas Técnicas”, indicando si cumple o no, con las especificaciones solicitadas para cada elemento o equipo, además de indicar la marca ofrecida, esto último debe guardar relación con la descripción de la ficha aportada en la etapa de subsanación.

## OBSERVACIONES DE ORDEN TECNICO

### GRUPO 5

#### ITEM 26. CASCO PARA TRABAJO EN ALTURAS

#### DELTA PLUS COLOMBIA S.A.S

1. La empresa DELTA PLUS COLOMBIA S.A.S oferta la referencia QUANTUM de la marca BEAL. Dicha referencia no cumple las siguientes condiciones:

<b>BARBUQUEJO</b>	Con graduación para trabajo en el suelo 25kg y para trabajo en altura con resistencia máxima a 50kg para limitar el riesgo de pérdida en caso de caída.
-------------------	---

Si bien es cierto, la ficha técnica aportada por el oferente “indica” contar con esta condición, revisando a profundidad con la marca, el mismo **NO LA TIENE**.

El casco solicitado por la entidad cuenta con un barbuquejo más complejo que el de la marca BEAL.

#### BEAL (QUANTUM)

#### BARBUQUEJO SIMPLE (NO CUMPLE)



Carrera 7 No 22<sup>a</sup>

os: 813  
il.com



5 51 65 E mail:

# UNION TEMPORAL CREACIONES EYG

<https://www.beal-planet.com/en/casques-industrie/1898-9767-quantum-3700288281982.html>

PETZL (VERTEX, STRATO, ETC)

BARBUQUEJO CON GRADUACIÓN (CUMPLE)



<https://www.petzl.com/INT/es/Profesional/Cascos/STRATO-VENT>

Esta condición de graduación en el barbuquejo hace que el casco deba ser accionado con un instrumento específico como se ve a continuación:

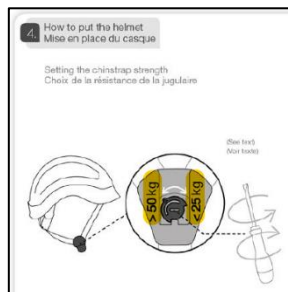

Al girarlo puede accionar la resistencia requerida de acuerdo a la actividad a realizar. Esta es otra razón que demuestra que el casco referencia QUANTUM de BEAL **no cumple**. El casco en cuestión cumple las siguientes certificaciones:

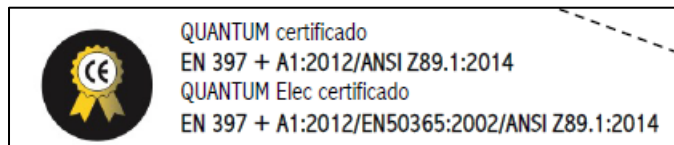

El casco al contar con la condición de barbuquejo graduable, **DEBE** cumplir la certificación EN 12492 (trabajos en altura 50KN) y EN 397 (trabajos en el suelo 25KN). Como vemos en la imagen anterior, el casco QUANTUM no cumple la norma EN 12492, por lo tanto, se confirma que el mismo no cuenta con un barbuquejo graduable.

Carrera 7 No 22ª -87 sur Bogotá D.C. Teléfonos: 8132146 —314 345 51 23- 314 345 51 65 E mail:  
[creaciones.star@hotmail.com](mailto:creaciones.star@hotmail.com) Bogotá D.C. Colombia.



## UNION TEMPORAL CREACIONES EYG

De acuerdo a lo anterior, solicitamos respetuosamente a la entidad calificar y confirmar el **NO CUMPLIMIENTO**. Así mismo el oferente puede subsanar, pero siendo consecuentes a lo indicado por la entidad, solo puede subsanar el producto ofertado colocando una referencia de la marca BEAL. Lo que significa que puede cambiar la referencia, **PERO NO LA MARCA**.

Se informa al interesado, que este aspecto puede ser subsanado, sin perjuicio de lo establecido en el numeral 2.2.3.3 ESPECIFICACIONES TÉCNICAS DE OBLIGATORIO CUMPLIMIENTO - FICHAS TÉCNICAS, entendiéndose que no corresponde a un aspecto ponderable dentro de la propuesta, y que el proponente diligenciará en todo caso el anexo "Especificaciones Técnicas – Fichas Técnicas", indicando si cumple o no, con las especificaciones solicitadas para cada elemento o equipo, además de indicar la marca ofrecida, esto último debe guardar relación con la descripción de la ficha aportada en la etapa de subsanación.

### **GRUPO EMPRESARIAL PIRIWA S.A.S**

2. La empresa GRUPO EMPRESARIAL PIRIWA S.A.S oferta la referencia PRO AIR VENTILADO de la marca ALPEN. Dicha referencia no cumple las siguientes condiciones:

<b>BARBUQUEJO</b>	Con graduación para trabajo en el suelo 25kg y para trabajo en altura con resistencia máxima a 50kg para limitar el riesgo de pérdida en caso de caída.
-------------------	---

Si bien es cierto, la ficha técnica aportada por el oferente "indica" contar con esta condición, revisando a profundidad con la marca, el mismo **NO LA TIENE**.

Un casco con esta condición cuenta con un barbuquejo más complejo que el de la marca ALPEN.

#### **ALPEN (PRO AIR VENTILADO)**

##### **BARBUQUEJO SIMPLE (NO CUMPLE)**



[https://drive.google.com/file/d/1EJ4c1PTC94yVp\\_WKYVVMxiDgHtzUdWjS/view](https://drive.google.com/file/d/1EJ4c1PTC94yVp_WKYVVMxiDgHtzUdWjS/view)

#### **PETZL (VERTEX, STRATO, ETC)**

##### **BARBUQUEJO CON GRADUACIÓN (CUMPLE)**



Carrera 7 No 22ª -87

ps: 813  
l.com

5 51 65 E mail:

# UNION TEMPORAL CREACIONES EYG

<https://www.petzl.com/INT/es/Profesional/Cascos/STRATO-VENT>

Esta condición de graduación en el barbuquejo hace que el casco deba ser accionado con un instrumento específico como se ve a continuación:

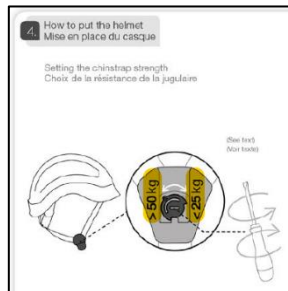

Al girarlo puede accionar la resistencia requerida de acuerdo a la actividad a realizar. Esta es otra razón que demuestra que el casco referencia PRO AIR VENTILADO de ALPEN **no cumple**. El casco en cuestión cumple las siguientes certificaciones:



El casco al contar con la condición de barbuquejo graduable, **DEBE** cumplir la certificación EN 12492 (trabajos en altura 50KN) y EN 397 (trabajos en el suelo 25KN). Como vemos en la imagen anterior, el casco QUANTUM no cumple la norma EN 12492, por lo tanto, se confirma que el mismo no cuenta con un barbuquejo graduable.

De acuerdo a lo anterior, solicitamos respetuosamente a la entidad calificar y confirmar el **NO CUMPLIMIENTO**. Así mismo el oferente puede subsanar, pero siendo consecuentes a lo indicado por la entidad, solo puede subsanar el producto ofertado colocando una referencia de la marca ALPEN. Lo que significa que puede cambiar la referencia, **PERO NO LA MARCA**.

Se informa al interesado, que este aspecto puede ser subsanado, sin perjuicio de lo establecido en el numeral 2.2.3.3 ESPECIFICACIONES TÉCNICAS DE OBLIGATORIO CUMPLIMIENTO - FICHAS TÉCNICAS, entendiéndose que no corresponde a un aspecto ponderable dentro de la propuesta, y que el proponente diligenciará en todo caso el anexo "Especificaciones Técnicas – Fichas Técnicas", indicando si cumple o no, con las especificaciones solicitadas para cada elemento o equipo, además de indicar la marca ofrecida, esto último debe guardar relación con la descripción de la ficha aportada en la etapa de subsanación.

**3.** La empresa GRUPO EMPRESARIAL PIRIWA S.A.S oferta la referencia PRO AIR VENTILADO de la marca ALPEN. Dicha referencia no cumple las siguientes condiciones:



Carrera 7 No 22ª -87 sur Bogotá D.C. Teléfonos: 8132146 —314 345 51 23- 314 345 51 65 E mail: [creaciones.star@hotmail.com](mailto:creaciones.star@hotmail.com) Bogotá D.C. Colombia.

## UNION TEMPORAL CREACIONES EYG

El casco en cuestión **NO CUENTA** con esta condición, por lo tanto, el mismo **NO CUMPLE**.



De acuerdo a lo anterior, solicitamos respetuosamente a la entidad calificar y confirmar el **NO CUMPLIMIENTO**. Así mismo el oferente puede subsanar, pero siendo consecuentes a lo indicado por la entidad, solo puede subsanar el producto ofertado colocando una referencia de la marca ALPEN. Lo que significa que puede cambiar la referencia, **PERO NO LA MARCA**.

Se informa al interesado, que este aspecto puede ser subsanado, sin perjuicio de lo establecido en el numeral 2.2.3.3 ESPECIFICACIONES TÉCNICAS DE OBLIGATORIO CUMPLIMIENTO - FICHAS TÉCNICAS, entendiéndose que no corresponde a un aspecto ponderable dentro de la propuesta, y que el proponente diligenciará en todo caso el anexo "Especificaciones Técnicas – Fichas Técnicas", indicando si cumple o no, con las especificaciones solicitadas para cada elemento o equipo, además de indicar la marca ofrecida, esto último debe guardar relación con la descripción de la ficha aportada en la etapa de subsanación.

### GRUPO 5

#### BOTA DE SEGURIDAD

#### COMERCIALIZADORA LA GEMA S.A.S

6. La empresa COMERCIALIZADORA LA GEMA S.A.S oferta la referencia BOTA TIPO MILITAR de la marca FORTE. Dicha referencia no cumple las siguientes condiciones:

<b>NORMATIVA</b>	Debe cumplir con las normas EN 15090:2013 y/o CE 0197 y/o UNE-EN 15090:2012
------------------	---

La marca FORTE es de fabricación nacional. Y es claro que la referencia ofertada no es apta para cuerpos de rescate y bomberos (la misma es tipo militar). Las normas solicitadas por la entidad hacen necesario que la bota sea resistente al calor y aproximación al fuego.

<https://www.une.org/encuentra-tu-norma/busca-tu-norma/norma/?Tipo=N&c=N0050450>

De acuerdo a lo anterior, solicitamos respetuosamente a la entidad calificar y confirmar el **NO CUMPLIMIENTO**. Así mismo el oferente puede subsanar, pero siendo consecuentes a lo indicado por la entidad, solo puede subsanar el producto ofertado colocando una referencia de la marca FORTE. Lo que significa que puede cambiar la referencia, **PERO NO LA MARCA**.

Se informa al interesado, que este aspecto puede ser subsanado, sin perjuicio de lo establecido en el numeral 2.2.3.3 ESPECIFICACIONES TÉCNICAS DE OBLIGATORIO CUMPLIMIENTO - FICHAS TÉCNICAS, entendiéndose que no corresponde a un aspecto ponderable dentro de la propuesta, y que el proponente diligenciará en todo caso el anexo "Especificaciones Técnicas – Fichas Técnicas", indicando si cumple o no, con las especificaciones solicitadas para cada elemento o equipo, además de indicar la marca ofrecida, esto último debe guardar relación con la descripción de la ficha aportada en la etapa de subsanación.

Carrera

[creaciones.star@hotmail.com](mailto:creaciones.star@hotmail.com) Bogotá D.C. Colombia.

# UNION TEMPORAL CREACIONES EYG

## **GRUPO EMPRESARIAL PIRIWA S.A.S**

7. La empresa GRUPO EMPRESARIAL PIRIWA S.A.S oferta la referencia 731594 de la marca KONDOR. Dicha referencia no cumple las siguientes condiciones:

<b>NORMATIVA</b>	Debe cumplir con las normas EN 15090:2013 y/o CE 0197 y/o UNE-EN 15090:2012
------------------	---

La marca KONDOR es de fabricación nacional. Y es claro que la referencia ofertada no es apta para cuerpos de rescate y bomberos (la misma es tipo militar). Las normas solicitadas por la entidad hacen necesario que la bota sea resistente al calor y aproximación al fuego.

<https://www.une.org/encuentra-tu-norma/busca-tu-norma/norma/?Tipo=N&c=N0050450>

De acuerdo a lo anterior, solicitamos respetuosamente a la entidad calificar y confirmar el **NO CUMPLIMIENTO**. Asi mismo el oferente puede subsanar, pero siendo consecuentes a lo indicado por la entidad, solo puede subsanar el producto ofertado colocando una referencia de la marca KONDOR. Lo que significa que puede cambiar la referencia, **PERO NO LA MARCA.**

Se informa al interesado, que este aspecto puede ser subsanado, sin perjuicio de lo establecido en el numeral 2.2.3.3 ESPECIFICACIONES TÉCNICAS DE OBLIGATORIO CUMPLIMIENTO - FICHAS TÉCNICAS, entendiéndose que no corresponde a un aspecto ponderable dentro de la propuesta, y que el proponente diligenciará en todo caso el anexo "Especificaciones Técnicas – Fichas Técnicas", indicando si cumple o no, con las especificaciones solicitadas para cada elemento o equipo, además de indicar la marca ofrecida, esto último debe guardar relación con la descripción de la ficha aportada en la etapa de subsanación.

## **GRUPO 5**

### **ITEM 31. GUANTES PARA TRABAJO CON CUERDAS (PAR)**

#### **DELTA PLUS COLOMBIA S.A.S**

8. La empresa DELTA PLUS COLOMBIA S.A.S oferta la referencia FULL GLOVES AERO de la marca KONG ITALY. Dicha referencia no cumple las siguientes condiciones:

Aunque la ficha técnica adjunta por el oferente dice tener TODAS las condiciones técnicas, al revisar a profundidad con el fabricante, vemos que la misma no esta de acuerdo a la realidad.

La entidad solicita que el guante tenga una resistencia al corte 3 de acuerdo a la EN388:2016. Adjuntamos link del fabricante:

<https://www.kong.it/es/producto/fullglovesaero/>

<https://www.kong.it/upload/files/952.060.pdf>

En el certificado de conformidad se comprueba que la resistencia al corte del guante es 2.

## UNION TEMPORAL CREACIONES EYG



De acuerdo a lo anterior, solicitamos respetuosamente a la entidad calificar y confirmar el **NO CUMPLIMIENTO**. Asi mismo el oferente puede subsanar, pero siendo consecuentes a lo indicado por la entidad, solo puede subsanar el producto ofertado colocando una referencia de la marca KONG ITALY. Lo que significa que puede cambiar la referencia, **PERO NO LA MARCA**.

Se informa al interesado, que este aspecto puede ser subsanado, sin perjuicio de lo establecido en el numeral 2.2.3.3 ESPECIFICACIONES TÉCNICAS DE OBLIGATORIO CUMPLIMIENTO - FICHAS TÉCNICAS, entendiéndose que no corresponde a un aspecto ponderable dentro de la propuesta, y que el proponente diligenciará en todo caso el anexo "Especificaciones Técnicas – Fichas Técnicas", indicando si cumple o no, con las especificaciones solicitadas para cada elemento o equipo, además de indicar la marca ofrecida, esto último debe guardar relación con la descripción de la ficha aportada en la etapa de subsanación.

9. La empresa DELTA PLUS COLOMBIA S.A.S oferta la referencia FULL GLOVES AERO de la marca KONG ITALY. Dicha referencia no cumple las siguientes condiciones:

Aunque la ficha técnica adjunta por el oferente dice tener TODAS las condiciones técnicas, al revisar a profundidad con el fabricante, vemos que la misma no está de acuerdo a la realidad.

El guante en sus imágenes no evidencia el agujero para mosquetón solicitado por la entidad:



<https://www.kong.it/es/producto/fullglovesaero/>

De acuerdo a lo anterior, solicitamos respetuosamente a la entidad calificar y confirmar el **NO CUMPLIMIENTO**. Asi mismo el oferente puede subsanar, pero siendo consecuentes a lo indicado por

Carrera 7 No 22ª -87 sur Bogotá D.C. Teléfonos: 8132146 —314 345 51 23- 314 345 51 65 E mail:  
[creaciones.star@hotmail.com](mailto:creaciones.star@hotmail.com) Bogotá D.C. Colombia.

## UNION TEMPORAL CREACIONES EYG

la entidad, solo puede subsanar el producto ofertado colocando una referencia de la marca KONG ITALY. Lo que significa que puede cambiar la referencia, **PERO NO LA MARCA.**

Se informa al interesado, que este aspecto puede ser subsanado, sin perjuicio de lo establecido en el numeral 2.2.3.3 ESPECIFICACIONES TÉCNICAS DE OBLIGATORIO CUMPLIMIENTO - FICHAS TÉCNICAS, entendiéndose que no corresponde a un aspecto ponderable dentro de la propuesta, y que el proponente diligenciará en todo caso el anexo "Especificaciones Técnicas – Fichas Técnicas", indicando si cumple o no, con las especificaciones solicitadas para cada elemento o equipo, además de indicar la marca ofrecida, esto último debe guardar relación con la descripción de la ficha aportada en la etapa de subsanación.

### **COMERCIALIZADORA LA GEMA S.A.S**

10. La empresa COMERCIALIZADORA LA GEMA S.A.S oferta la referencia FULL GLOVES de la marca KONG ITALY. Dicha referencia no cumple las siguientes condiciones:

La entidad solicita que el guante tenga una resistencia al corte 3 de acuerdo a la EN388:2016. Adjuntamos link del fabricante:

<https://www.kong.it/es/producto/full-gloves/>

<https://www.kong.it/upload/files/952.030.pdf>

En el certificado de conformidad se comprueba que la resistencia al corte del guante es 2.



De acuerdo a lo anterior, solicitamos respetuosamente a la entidad calificar y confirmar el **NO CUMPLIMIENTO**. Así mismo el oferente puede subsanar, pero siendo consecuentes a lo indicado por la entidad, solo puede subsanar el producto ofertado colocando una referencia de la marca KONG ITALY. Lo que significa que puede cambiar la referencia, **PERO NO LA MARCA.**

Se informa al interesado, que este aspecto puede ser subsanado, sin perjuicio de lo establecido en el numeral 2.2.3.3 ESPECIFICACIONES TÉCNICAS DE OBLIGATORIO CUMPLIMIENTO - FICHAS TÉCNICAS, entendiéndose que no corresponde a un aspecto ponderable dentro de la propuesta, y que el proponente diligenciará en todo caso el anexo "Especificaciones Técnicas – Fichas Técnicas", indicando si cumple o no, con las especificaciones solicitadas para cada elemento o equipo, además de indicar la marca ofrecida, esto último debe guardar relación con la descripción de la ficha aportada en la etapa de subsanación.

# UNION TEMPORAL CREACIONES EYG

## COMERCIALIZADORA LA GEMA S.A.S

**11.** La empresa COMERCIALIZADORA LA GEMA S.A.S oferta la referencia FULL GLOVES de la marca KONG ITALY. Dicha referencia no cumple las siguientes condiciones:

El guante en sus imágenes no evidencia el agujero para mosquetón solicitado por la entidad:



<https://www.kong.it/es/producto/full-gloves/>

De acuerdo a lo anterior, solicitamos respetuosamente a la entidad calificar y confirmar el **NO CUMPLIMIENTO**. Así mismo el oferente puede subsanar, pero siendo consecuentes a lo indicado por la entidad, solo puede subsanar el producto ofertado colocando una referencia de la marca KONG ITALY. Lo que significa que puede cambiar la referencia, **PERO NO LA MARCA.**

Se informa al interesado, que este aspecto puede ser subsanado, sin perjuicio de lo establecido en el numeral 2.2.3.3 ESPECIFICACIONES TÉCNICAS DE OBLIGATORIO CUMPLIMIENTO - FICHAS TÉCNICAS, entendiéndose que no corresponde a un aspecto ponderable dentro de la propuesta, y que el proponente diligenciará en todo caso el anexo "Especificaciones Técnicas – Fichas Técnicas", indicando si cumple o no, con las especificaciones solicitadas para cada elemento o equipo, además de indicar la marca ofrecida, esto último debe guardar relación con la descripción de la ficha aportada en la etapa de subsanación.

## GRUPO EMPRESARIAL PIRIWA S.A.S

**12.** La empresa GRUPO EMPRESARIAL PIRIWA S.A.S oferta la referencia 1879 de la marca CAMP SAFETY. Dicha referencia no cumple las siguientes condiciones:

La entidad solicita que el guante tenga una resistencia al corte 3 de acuerdo a la EN388:2016.

Adjuntamos link del fabricante:

<https://www.camp.it/m/us/us/outdoor/product/492>

En este link podemos descargar la ficha técnica y la declaración de conformidad donde se confirma el no cumplimiento, pues solo tiene resistencia al corte de 1.

De acuerdo a lo anterior, solicitamos respetuosamente a la entidad calificar y confirmar el **NO CUMPLIMIENTO**. Así mismo el oferente puede subsanar, pero siendo consecuentes a lo indicado por la entidad, solo puede subsanar el producto ofertado colocando una referencia de la marca CAMP SAFETY. Lo que significa que puede cambiar la referencia, **PERO NO LA MARCA.**

Se informa al interesado, que este aspecto puede ser subsanado, sin perjuicio de lo establecido en el numeral 2.2.3.3 ESPECIFICACIONES TÉCNICAS DE OBLIGATORIO CUMPLIMIENTO - FICHAS TÉCNICAS, entendiéndose que no corresponde a un aspecto ponderable dentro de la propuesta, y que el proponente diligenciará en todo caso el anexo "Especificaciones Técnicas – Fichas Técnicas", indicando si cumple o no, con las especificaciones solicitadas para cada elemento o equipo, además de indicar la marca ofrecida, esto último debe guardar relación con la descripción de la ficha aportada en la etapa de subsanación.

Carrera 7 No 22ª -87 sur Bogotá D.C. Teléfonos: 8132146 —314 345 51 23- 314 345 51 65 E mail: [creaciones.star@hotmail.com](mailto:creaciones.star@hotmail.com) Bogotá D.C. Colombia.

# UNION TEMPORAL CREACIONES EYG

## GRUPO 5

### ITEM 32. LINTERNA

#### DELTA PLUS COLOMBIA S.A.S

13. La empresa DELTA PLUS COLOMBIA S.A.S oferta la referencia FF 210 R de la marca BEAL. Dicha referencia no cumple las siguientes condiciones:

<b>RESISTENCIAS</b>	Debe ser resistente al agua que soporte inmersiones (IP68).
---------------------	---

Aunque la ficha técnica adjunta por el oferente dice tener TODAS las condiciones técnicas, al revisar a profundidad con el fabricante, vemos que la misma no está de acuerdo a la realidad.

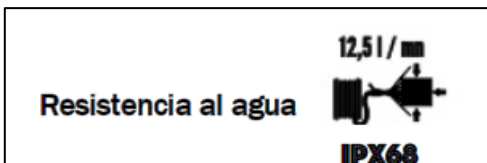

La imagen anterior es extraída de la ficha técnica aportada por el oferente. Ahora bien, encontramos varias discrepancias frente a la certificación "IPX68". Es necesario aclarar que esta resistencia **NO EXISTE**.

Los niveles de protección se miden con la resistencia IP (Ingress Protection) certificado por IEC. Después del termino IP se colocan 2 dígitos que miden diferentes niveles de protección.

La entidad al solicitar el nivel IP68, solicita el nivel más alto y exigente del mercado.

- Las letras "IP" indican que se trata de un código IP
- El primer dígito representa el nivel de protección contra partículas sólidas, como el polvo.
- El segundo dígito describe el nivel de protección contra líquidos, como el agua.

Primer dígito (sólidos)

Nivel	Protegido contra
X	No ha sido probado
0	Sin protección
1	Objetos mayores a 50mm
2	Objetos mayores a 12,5mm
3	Objetos mayores a 2,5mm
4	Objetos mayores a 1mm
5	Protección contra polvo
6	Protección completa contra polvo

Segundo dígito (agua)

Nivel	Protegido contra
X	No ha sido probado
0	Sin protección
1	Goteo de agua
2	Goteo de agua, inclinado a 15°
3	Agua nebulizada (spray)
4	Chorros de agua
5	Chorros de agua, con mayor presión
6	Chorros muy potentes de agua
7	Inmersión hasta 1m
8	Inmersión continua, 1m o más

<https://suprabeam.com/tecnologia/ip-rating/?lang=es>

De acuerdo a lo anterior, es claro que el nivel de protección "IPX68", NO EXISTE. Y no solo no existe, si no que el oferente en su afán de dar cumplimiento, altero la ficha técnica de la referencia FF 210 R, pues al indagar la misma en diferentes fuentes y distribuidores de la marca BEAL, encontramos que la linterna NO CUENTA CON ESTA CERTIFICACIÓN.

- <https://www.chilemontana.cl/producto/linterna-frontal-ff-210-r/>
- <https://highbalance.cl/products/linterna-frontal-ff-210r?variant=31938898165822>
- <https://www.amazon.es/BEAL-FF210-lámpara-Frontal-Negro/dp/B0190FOW1C?th=1>

Carrera 7 No 22ª -87 sur Bogotá D.C. Teléfonos: 8132146 —314 345 51 23- 314 345 51 65 E mail: [creaciones.star@hotmail.com](mailto:creaciones.star@hotmail.com) Bogotá D.C. Colombia.



# UNION TEMPORAL CREACIONES EYG

- <https://www.dynjandi.is/wp-content/uploads/products/BLEFF210R.pdf>

Esta información se confirma, cuando revisamos que la empresa que otorga la carta de distribución a DELTA PLUS COLOMBIA S.A.S es NOMADA CI LTDA, y la misma en su pagina web contradice la información suministrada y confirma que la linterna es de resistencia IPX5.

- <http://www.nomadaoutdoor.com/index.php/productos/seguridad-industrial/ff210-detail>
- <http://www.nomadaoutdoor.com/images/FichasTecnicas/77.pdf>

Al ser la linterna IPX5 se confirma que la linterna (X) NO ESTA PROBADA para partículas sólidas, siendo completamente inferior a el nivel 6 solicitado por la entidad. Adicionalmente al ser 5 en nivel de protección al agua, se confirma que no resiste el nivel 8 solicitado por la entidad, siendo muy inferior al lo solicitado por la entidad.

De acuerdo a lo anterior, solicitamos respetuosamente a la entidad calificar y confirmar el **NO CUMPLIMIENTO**. Asi mismo el oferente puede subsanar, pero siendo consecuentes a lo indicado por la entidad, solo puede subsanar el producto ofertado colocando una referencia de la marca BEAL. Lo que significa que puede cambiar la referencia, **PERO NO LA MARCA.**

Se informa al interesado, que este aspecto puede ser subsanado, sin perjuicio de lo establecido en el numeral 2.2.3.3 ESPECIFICACIONES TÉCNICAS DE OBLIGATORIO CUMPLIMIENTO - FICHAS TÉCNICAS, entendiéndose que no corresponde a un aspecto ponderable dentro de la propuesta, y que el proponente diligenciará en todo caso el anexo "Especificaciones Técnicas – Fichas Técnicas", indicando si cumple o no, con las especificaciones solicitadas para cada elemento o equipo, además de indicar la marca ofrecida, esto ultimo debe guardar relación con la descripción de la ficha aportada en la etapa de subsanación.

## COMERCIALIZADORA LA GEMA S.A.S

14. La empresa COMERCIALIZADORA LA GEMA S.A.S oferta la referencia DUO® ATEX LED de la marca PETZL. Dicha referencia no cumple las siguientes condiciones:

**MODOS DE ILUMINACION** DE **Mínimo tres modos de iluminación en los que cuente con (iluminación alta, media, parpadeante)**

La referencia en cuestión no cumple con esta condición, pues solo cuenta con 2 modos de iluminación y no con el modo parpadeante (modo de emergencia).

<b>DUO® ATEX LED 5</b> E6115 3	<b>• Cómo y fácil de utilizar</b> <ul style="list-style-type: none"><li>- Cintas elásticas regulables y cómodas.</li><li>- Interruptor con bloqueo de seguridad para evitar el encendido involuntario.</li><li>- Bloqueo óptico orientable.</li></ul>	<b>Accesorios</b> <ul style="list-style-type: none"><li>POCHE (E12)</li><li>CROCHAMP S (E6455)</li><li>CROCHAMP L (E6460)</li><li>ACCU DUO ATEX (E61106 2)</li><li>Cargador DUO real (E63006 3)</li><li>Cargador DUO coche 12V (E63006 2)</li></ul>
<b>Linterna frontal antideflagrante de doble foco: 1 LED potente / 5 LED (pot) y 21 (gelve)</b> <ul style="list-style-type: none"><li>• <b>Puede evolucionar en zona explosiva 1 (gel) y 21 (gelve)</b></li><li>- Protegida según las formas de "seguridad intrínseca" disminuye al mínimo los riesgos de arco eléctrico o de sobrecalentamiento al nivel de la batería.</li><li>• <b>Linterna Indestructible</b><ul style="list-style-type: none"><li>- Construcción robusta.</li><li>- Resistencia hasta -5 grados.</li></ul></li><li>• <b>Doble foco para adaptar al nivel de iluminación a la actividad</b><ul style="list-style-type: none"><li>- 1 LED potente para una iluminación focalizada (70 m).</li><li>- 5 LED para una iluminación de proximidad constante y amplia.</li></ul></li></ul>	<b>Características técnicas</b> <p>Se sirve con batería recargable de seguridad intrínseca E61100 2 (IMMR, 2 700 mAh) y cargador E63006 2 (Fornax y FICIL), compatible 110/240 V</p> <ul style="list-style-type: none"><li>- 50-60 Hz.</li><li>- Peso: 300 g con batería recargable.</li><li>IP68</li><li>Certificación:<ul style="list-style-type: none"><li>Ex II 2 GD, Ex ia IIC T3, Ex Ia I 021 T000°C</li><li>CE EN 50 014 EN 50 009</li><li>CEI 61504-4, CEI 61504-11</li></ul></li><li>- Temperaturas de utilización: entre -20°C y +40°C.</li><li>Garantía 3 años.</li></ul>	

De acuerdo a lo anterior, solicitamos respetuosamente a la entidad calificar y confirmar el **NO CUMPLIMIENTO**. Asi mismo el oferente puede subsanar, pero siendo consecuentes a lo indicado por la entidad, solo puede subsanar el producto ofertado colocando una referencia de la marca PETZL. Lo que significa que puede cambiar la referencia, **PERO NO LA MARCA.**

Carrera

Se informa al interesado, que este aspecto puede ser subsanado, sin perjuicio de lo establecido en el numeral 2.2.3.3 ESPECIFICACIONES TÉCNICAS DE OBLIGATORIO CUMPLIMIENTO - FICHAS TÉCNICAS, entendiéndose que no corresponde a un aspecto ponderable dentro de la propuesta, y que el proponente diligenciará en todo caso el anexo "Especificaciones Técnicas – Fichas Técnicas", indicando si cumple o no, con las especificaciones solicitadas para cada elemento o equipo, además de indicar la marca ofrecida, esto ultimo debe guardar relación con la descripción de la ficha aportada en la etapa de subsanación.

## UNION TEMPORAL CREACIONES EYG

15. La empresa COMERCIALIZADORA LA GEMA S.A.S oferta la referencia TIKKA® XP ATEX de la marca PETZL. Dicha referencia no cumple las siguientes condiciones:

<b>MODOS DE ILUMINACION</b>	<b>DE</b>	<b>Mínimo tres modos de iluminación en los que cuente con (iluminación alta, media, parpadeante)</b>
-----------------------------	-----------	--

La referencia en cuestión no cumple con esta condición, pues solo cuenta con 2 modos de iluminación y no con el modo parpadeante (modo de emergencia).

<p><b>Linterna frontal 1 LED potente y antideflagrante, 3 niveles de iluminación, modo Boost y filtro gran angular</b></p> <ul style="list-style-type: none"><li>• <b>Permite evolucionar en zona explosiva 2 (presencia esporádica de gas)</b><ul style="list-style-type: none"><li>- <b>TIKKA XP ATEX E81 PEX:</b> - Protegida según el modo de protección "nL": limitación del riesgo de chispa y calentamiento en funcionamiento normal.</li><li>- <b>TIKKA XP HAZLOC E81 PHZ:</b> Cumple con la normativa americana (certificación UL).</li></ul></li><li>• <b>Una única fuente luminosa para adaptar la luz a la actividad</b><ul style="list-style-type: none"><li>- 3 niveles de iluminación: máximo, óptimo, económico.</li><li>- haz luminoso amplio para una iluminación de proximidad muy nítida (filtro gran angular),</li><li>- haz luminoso focalizado hasta 35 metros,</li><li>- modo Boost: iluminación a 50 metros durante 20 segundos.</li></ul></li><li>• <b>Compacta y ligera</b><ul style="list-style-type: none"><li>- una única caja portapilas para LED y pilas,</li><li>- menos de 100 g con pilas.</li></ul></li><li>• <b>Indicador luminoso de descarga de pilas</b><ul style="list-style-type: none"><li>- avisos a un 70% y, después, a un 90% de descarga de las pilas.</li></ul></li></ul>
--

De acuerdo a lo anterior, solicitamos respetuosamente a la entidad calificar y confirmar el **NO CUMPLIMIENTO**. Así mismo el oferente puede subsanar, pero siendo consecuentes a lo indicado por la entidad, solo puede subsanar el producto ofertado colocando una referencia de la marca PETZL. Lo que significa que puede cambiar la referencia, **PERO NO LA MARCA.**

Se informa al interesado, que este aspecto puede ser subsanado, sin perjuicio de lo establecido en el numeral 2.2.3.3 ESPECIFICACIONES TÉCNICAS DE OBLIGATORIO CUMPLIMIENTO - FICHAS TÉCNICAS, entendiéndose que no corresponde a un aspecto ponderable dentro de la propuesta, y que el proponente diligenciará en todo caso el anexo "Especificaciones Técnicas – Fichas Técnicas", indicando si cumple o no, con las especificaciones solicitadas para cada elemento o equipo, además de indicar la marca ofrecida, esto último debe guardar relación con la descripción de la ficha aportada en la etapa de subsanación.

Carrera 7 No 22ª -87 sur Bogotá D.C. Teléfonos: 8132146 —314 345 51 23- 314 345 51 65 E mail: [creaciones.star@hotmail.com](mailto:creaciones.star@hotmail.com) Bogotá D.C. Colombia.

# UNION TEMPORAL CREACIONES EYG

## **GRUPO EMPRESARIAL PIRIWA S.A.S**

16. La empresa GRUPO EMPRESARIAL PIRIWA S.A.S oferta la referencia EX 006 de la marca LE. Dicha referencia no cumple las siguientes condiciones:

<b>RESISTENCIAS</b>	Debe ser resistente al agua que soporte inmersiones (IP68).
---------------------	---

La ficha técnica aportada dice cumplir con IPX4, como se explico en la observación de DELTA PLUS COLOMBIA S.A.S en la observación 13, la resistencia IP68 es la más exigente y ofrecer algo diferente y en este caso inferior, incurriría en el NO CUMPLIMIENTO.

De acuerdo a lo anterior, solicitamos respetuosamente a la entidad calificar y confirmar el **NO CUMPLIMIENTO**. Asi mismo el oferente puede subsanar, pero siendo consecuentes a lo indicado por la entidad, solo puede subsanar el producto ofertado colocando una referencia de la marca LE. Lo que significa que puede cambiar la referencia, **PERO NO LA MARCA.**

Se informa al interesado, que este aspecto puede ser subsanado, sin perjuicio de lo establecido en el numeral 2.2.3.3 ESPECIFICACIONES TÉCNICAS DE OBLIGATORIO CUMPLIMIENTO - FICHAS TÉCNICAS, entendiéndose que no corresponde a un aspecto ponderable dentro de la propuesta, y que el proponente diligenciará en todo caso el anexo "Especificaciones Técnicas – Fichas Técnicas", indicando si cumple o no, con las especificaciones solicitadas para cada elemento o equipo, además de indicar la marca ofrecida, esto último debe guardar relación con la descripción de la ficha aportada en la etapa de subsanación.

CORDIALMENTE,

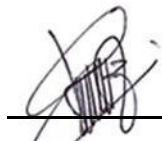

**JAIME ESPITIA PEÑA**  
**C.C 79.342.791 DE BOGOTÁ D.C**  
**REPRESENTANTE LEGAL**  
**UT CREACIONES EYG**

**INFORME DEL REVISOR FISCAL  
ACERCA DE LOS ESTADOS FINANCIEROS INDIVIDUALES  
DE CREACIONES BAGS STAR S.A.S.  
A 31 DE DICIEMBRE DE 2020y 2021**

Señores  
**ASAMBLEA GENERAL DE ACCIONISTAS**  
Ciudad

**Informe sobre los Estados Financieros individuales**

1. He auditado los Estados Financieros individuales adjuntos de la Compañía **CREACIONES BAGS STAR S.A.S.** , que comprenden el estado de situación financiera a 31 de diciembre de 2021, el estado de resultados integrales, el estado de cambios en el patrimonio neto y el estado de flujos de efectivo correspondientes al ejercicio terminado en dicha fecha y las revelaciones hechas a través de las notas que han sido preparadas como lo establecen los Decretos 2420 y 2496 de 2015 y sus modificatorios, formando con ellos un todo indivisible.

**Responsabilidad de la gerencia en relación con los Estados Financieros independientes**

2. La administración es responsable de la preparación y la adecuada presentación de los Estados Financieros de acuerdo con normas de contabilidad y de información financiera aceptadas en Colombia, de la sociedad **CREACIONES BAGS STAR S.A.S.** , dicha responsabilidad incluye además; diseñar, implementar y mantener el control interno relevante a la preparación y presentación de los mismos, para garantizar que estén libres de errores de importancia relativa, ya sea por fraude y/o por error, mediante el diseño, actualización y aplicación las políticas contables apropiadas de acuerdo a la normatividad vigente, y haciendo estimaciones contables que sean razonables en las circunstancias.

Así mismo es responsable de la valoración de la capacidad de la Sociedad de continuar como empresa en funcionamiento, revelando, según corresponda, las cuestiones relacionadas con dicha situación y utilizando el principio contable de negocio en marcha.

**Responsabilidad del auditor**

3. Mi responsabilidad es expresar una opinión sobre los Estados Financieros adjuntos basado en mi auditoría. Obtuve la información necesaria para cumplir mis funciones y efectué mis pruebas de auditoría de acuerdo con normas Internacionales de Auditoría. Dichas normas requieren que cumpla los requerimientos de ética, que planifique y ejecute la auditoría con base en la NIA 300, de tal forma que se obtenga seguridad razonable en cuanto a si los Estados Financieros están libres de errores de importancia.

Una auditoría de Estados Financieros incluye, entre otras cosas, efectuar procedimientos para obtener evidencia de auditoría sobre los valores y revelaciones en los Estados Financieros, mediante la ejecución de procedimientos seleccionados a juicio del auditor, incluyendo la evaluación del riesgo de errores de importancia relativa en los Estados Financieros mediante el examen sobre una base de pruebas selectivas, considerando el control interno relevante de la entidad para la preparación y razonable presentación de los Estados Financieros, así como una evaluación sobre lo apropiado de las normas y políticas contables usadas y de las estimaciones contables realizadas por la administración de la entidad, así como evaluar la presentación de los Estados Financieros en conjunto.

Somos independientes de la sociedad de conformidad con el Código de Ética para Profesionales de la Contaduría (“Código de Ética del IFAC”) y los requerimientos de ética aplicables a nuestra auditoría de Estados Financieros por el “código de ética profesional en Colombia”, y hemos cumplido las demás responsabilidades de ética de conformidad con esos requerimientos.

Considero que la evidencia de auditoría que he obtenido proporciona una base suficiente y adecuada para mi opinión de auditoría.

### **Opinión**

4. En mi opinión, los Estados Financieros individuales tomados del sistema de información contable debidamente licenciado, presentan fielmente, en todos los aspectos materiales, la situación financiera de la Compañía CREACIONES BAGS STAR S.A.S. a 31 de diciembre de 2021, así como de sus resultados, de cambios en el patrimonio y flujos de efectivo correspondientes al ejercicio terminado en dicha fecha, de conformidad con el Decreto 3022 de 2013, que incorpora las Normas de Contabilidad y de Información Financiera para PYMES.

### **Informe sobre otros requerimientos legales y reglamentarios**

- La contabilidad se llevó de conformidad con las normas legales y la técnica contable.
- Las operaciones registradas en los libros y los actos de los administradores se ajustaron a los Estatutos y a las decisiones de los órganos de dirección y administración.
- La correspondencia y los comprobantes de las cuentas y los libros de actas y de registro de acciones se llevan y se conservan debidamente.
- Se cumplió con la normativa regulatoria frente a la protección a la propiedad intelectual y a los derechos de autor.
- La empresa no ha obstaculizado de ninguna forma las operaciones de factoring que los acreedores de la entidad han pretendido hacer con sus respectivas facturas de venta.
- De acuerdo a lo establecido en la normatividad de Seguridad Social aplicable, la Sociedad durante el periodo terminado a 31 de diciembre de 2021, cumplió con el pago de las obligaciones relacionadas con el sistema de seguridad social y aportes parafiscales.
- Para dar cumplimiento a lo requerido en los artículos 1.2.1.2. y 1.2.1.5. del Decreto Único Reglamentario 2420 de 2015, en desarrollo de las responsabilidades del Revisor Fiscal contenidas en los numerales 1 y 3 del artículo 209 del Código de Comercio, relacionados con la evaluación de si los actos de los administradores de la sociedad se ajustan a los estatutos y a las órdenes o instrucciones de la Asamblea y si hay y son adecuadas las medidas de control interno, de conservación y custodia de los bienes de la sociedad o de terceros que estén en su poder, emití un informe separado, aplicando el estándar internacional de trabajos para atestiguar 3000 aceptado en Colombia
- El informe de gestión correspondiente al período terminado el 31 de diciembre de 2020, fue suministrado, en este se pronuncian en lo relacionado con el artículo 47 de la Ley 222 de 1995 modificado por la ley 603 de 2000 y las cifras allí reportadas, coinciden con los Estados Financieros auditados por mí.

- Durante la vigencia con corte a diciembre 31 de 2021, informé de manera permanente y oportuna a la Administración acerca de las observaciones detectadas durante mis revisiones mediante cartas e informes de control interno, precisando que en el Informe de cierre de la vigencia 2020, tratamos de manera detallada los temas comentados en esta opinión y otros asuntos, teniendo en cuenta la materialidad e importancia relativa de las cifras.

Bogotá D.C., 2 de marzo de 2022

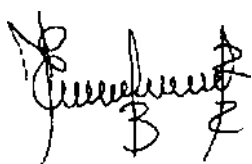

**NIDIA ELIZABETH RUBIANO REINA**

C.C. No 52.719.174 de Bogotá

T.P. No: 159811-T

REVISOR FISCAL

## CREACIONES BAGS STAR S.A.S

NIT 900,416,534-2

Estado de Situación Financiera Individual al 31 de diciembre de 2021  
Con cifras comparativas al 31 de diciembre de 2020  
(Expresados en pesos colombianos)

		31 de Diciembre	31 de Diciembre	
	Nota	2021	2020	variacion
<b>Activo</b>				
<b>Activo corriente:</b>				
Efectivo y equivalentes al efectivo	3	1.095.945.104	697.531.210	398.413.894
Deudores comerciales y otras cuentas por cobrar	4	204.337.807	318.558.650	-114.220.843
Inventarios	5	0	123.000.464	-123.000.464
Otros activos no financieros	4	<u>13.598.000</u>	<u>80.148.973</u>	<u>-66.550.973</u>
<b>Total activo corriente</b>		<b><u>1.313.880.911</u></b>	<b><u>1.219.239.297</u></b>	<b><u>94.641.614</u></b>
<b>Activo no corriente:</b>				
Propiedades, planta y equipo	6	242.985.939	259.057.786	-16.071.847
Otros activos no financieros	4	<u>215.540.707</u>	<u>0</u>	<u>215.540.707</u>
<b>Total activo no corriente</b>		<b><u>458.526.646</u></b>	<b><u>259.057.786</u></b>	<b><u>199.468.860</u></b>
<b>Total activo</b>		<b><u>1.772.407.557</u></b>	<b><u>1.478.297.083</u></b>	<b><u>294.110.474</u></b>
<b>Pasivo y Patrimonio</b>				
<b>Pasivo corriente:</b>				
Cuentas por pagar comerciales y otras cuentas por pagar	7	21.482.800	0	21.482.800
Pasivos por impuestos corrientes	7	4.183.955	28.346.000	-24.162.045
Beneficios a empleados	7	<u>8.508.092</u>	<u>0</u>	<u>8.508.092</u>
<b>Total pasivo corriente</b>		<b><u>34.174.847</u></b>	<b><u>28.346.000</u></b>	<b><u>5.828.847</u></b>
<b>Pasivo no corriente:</b>				
Obligaciones financieras LP	7	367.327.645	14.600.803	352.726.842
Obligaciones con terceros LP	7	77.732.538	199.532.873	-121.800.335
Otros Pasivos		0	56.200.000	-56.200.000
Impuestos por pagar diferidos		<u>0</u>	<u>89.367.103</u>	<u>-89.367.103</u>
<b>Total pasivo no corriente</b>		<b><u>445.060.183</u></b>	<b><u>359.700.779</u></b>	<b><u>85.359.404</u></b>
<b>Total pasivo</b>		<b><u>479.235.030</u></b>	<b><u>388.046.779</u></b>	<b><u>91.188.251</u></b>
<b>Patrimonio</b>				
Capital suscrito y pagado	8	304.356.597	304.356.597	0
Reservas		55.096.825	38.898.825	16.198.000
Ganancias del ejercicio		202.922.223	161.977.874	40.944.349
Ganancias acumuladas		<u>730.796.882</u>	<u>585.017.008</u>	<u>145.779.874</u>
<b>Total patrimonio atribuible a los propietarios</b>		<b><u>1.293.172.527</u></b>	<b><u>1.090.250.304</u></b>	<b><u>202.922.223</u></b>
<b>Total patrimonio</b>		<b><u>1.293.172.527</u></b>	<b><u>1.090.250.304</u></b>	<b><u>202.922.223</u></b>
<b>Total pasivo y patrimonio</b>		<b><u>1.772.407.557</u></b>	<b><u>1.478.297.083</u></b>	<b><u>294.110.474</u></b>

  
EDNA R. RODRIGUEZ CABALLERO  
Representante Legal

  
PAOLA MENDIVELSO SANDOVAL  
Contador  
T.P. 160968-T

# CREACIONES BAGS STAR S.A.S

NIT 900,416,534-2

Estado de Resultados Integrales  
De enero 01 al 31 de diciembre de 2021  
(Con cifras comparativas por el año que terminó el 31 de diciembre de 2020  
(Expresados en pesos colombianos)

				variacion
	Nota No.	2021	2020	
<b>Operaciones continuadas</b>				
Ingresos de actividades ordinarias	13	3.277.875.000	2.520.224.193	757.650.807
Costo de ventas	14	2.788.121.464	2.178.646.736	609.474.728
<b>Ganancia bruta</b>		<b>489.753.536</b>	<b>341.577.457</b>	<b>148.176.079</b>
Gastos de administración	15	131.001.843	61.595.260	69.406.583
Gastos de Ventas y distribución		12.533.000	710.000	11.823.000
<b>Resultados de actividades de la operación</b>		<b>346.218.693</b>	<b>279.272.197</b>	<b>66.946.496</b>
Otros ingresos	16	0	0	0
Otros gastos	16	52.128.515	27.927.220	24.201.295
<b>Ganancias antes de impuestos</b>		<b>294.090.178</b>	<b>251.344.977</b>	<b>42.745.201</b>
Gastos por impuesto a las ganancias		91.167.955	89.367.103	1.800.852
Impuesto Diferido		0	0	0
<b>Total Impuestos</b>	18	<b>91.167.955</b>	<b>89.367.103</b>	<b>1.800.852</b>
<b>Resultado total del año</b>		<b>202.922.223</b>	<b>161.977.874</b>	<b>40.944.349</b>

Véanse las notas adjuntas que forman parte integral

  
EDNA R. RODRIGUEZ CABALLERO  
Representante Legal

  
PAOLA MENDIVELSO SANDOVAL  
Contador  
T.P. 160968-T



**CREACIONES BAGS STAR S.A.S**  
**NIT 900,416,534-2**  
**ESTADO DE CAMBIOS EN EL PATRIMONIO**  
(Cifras expresadas en pesos colombianos)

	<u>Capital Suscrito</u>	<u>Reservas</u>	<u>Resultados acumulados</u>	<u>Resultado del ejercicio</u>	<u>Total</u>
<b>Saldo al 31 de diciembre de 2019</b>	<b>304.356.597</b>	<b>25.898.280</b>	<b>526.034.008</b>	<b>159.170.194</b>	<b>1.015.459.079</b>
Traslado del resultado del año anterior	0	0	58.983.000	(159.170.194)	(100.187.194)
Reserva legal	0	13.000.545	0	0	13.000.545
Pago Dividendos	0	0	0	0	0
Resultado del año	0	0	0	161.977.874	161.977.874
<b>Saldo al 31 de diciembre de 2020</b>	<b>304.356.597</b>	<b>38.898.825</b>	<b>585.017.008</b>	<b>161.977.874</b>	<b>1.090.250.304</b>
Traslado del resultado del año anterior	0	16.198.000	145.779.874	(161.977.874)	0
Pago Dividendos	0	0	0	0	0
Resultado del Ejercicio	0	0	0	202.922.223	202.922.223
<b>Saldo al 31 de diciembre de 2021</b>	<b>304.356.597</b>	<b>55.096.825</b>	<b>730.796.882</b>	<b>202.922.223</b>	<b>1.293.172.527</b>

Las notas adjuntas hacen parte integral de los estados financieros

  
EDNA R. RODRIGUEZ CABALLERO  
Representante Legal

  
PAOLA MENDIVELSO SANDOVAL  
Contador  
Tarjeta No. 160.968-T

# CREACIONES BAGS STAR S.A.S

NIT 900,416,534-2

## ESTADO DE FLUJOS DE EFECTIVO

(Cifras expresadas en pesos colombianos)

	Año terminado en 31 de diciembre de	
	<u>2021</u>	<u>2020</u>
<b>Flujos de efectivo proveniente de las operaciones:</b>		
Conciliación entre el resultado del ejercicio y el efectivo neto provisto por las actividades de operación	<b>202.922.223</b>	<b>161.977.874</b>
Depreciación	16.071.847	14.093.444
<b>Cambios en activos y pasivos operacionales</b>		
(Aumento) deudores	(34.729.721)	(351.234.092)
Aumento proveedores	21.482.800	(21.613.000)
Aumento cuentas por pagar	(24.162.025)	6.989.815
Aumento (disminución) obligaciones laborales	8.508.902	0
Aumento de impuestos por pagar	0	0
Aumento (disminución) otras cuentas por pagar	0	0
Disminución (Aumento) de inventarios	123.000.464	(140.804.562)
<b>Efectivo neto usado por actividades de operación</b>	<b><u>313.094.490</u></b>	<b><u>(330.590.521)</u></b>
<b>Flujos de efectivo por actividades de inversión</b>		
compra propiedad planta y equipo	0	0
	<u>0</u>	<u>0</u>
<b>Efectivo neto usado por actividades de inversión</b>	<b><u>0</u></b>	<b><u>0</u></b>
<b>Flujos de efectivo por actividades de financiación</b>		
Prestamos recibidos	85.319.404	196.237.138
	<u>85.319.404</u>	<u>196.237.138</u>
<b>Efectivo neto usado por actividades de financiación</b>	<b><u>85.319.404</u></b>	<b><u>196.237.138</u></b>
<b>Variación neta del efectivo y equivalentes de efectivo</b>	<b>398.413.894</b>	<b>(134.353.383)</b>
<b>Saldo inicio del efectivo y equivalentes de efectivo</b>	<b><u>697.531.210</u></b>	<b><u>831.884.593</u></b>
<b>Saldo final del efectivo y equivalentes de efectivo</b>	<b><u><u>1.095.945.104</u></u></b>	<b><u><u>697.531.210</u></u></b>

  
EDNA R. RODRIGUEZ CABALLERO  
Representante legal

  
PAOLA MENDIVELSO SANDOVAL  
Contador  
Tarjeta No. 160.968-T

**FICHAS**  
**TECNICAS**  
**LOTE N°5**

ESPECIFICACIONES TÉCNICAS- FICHAS TÉCNICAS							
ENTIDAD	ÍTEM	CANTIDAD REQUERIDA	CUMPLE	NO CUMPLE	MARCA	REFERENCIA OFERTADA	
EJERCITO NACIONAL	1	MONIAS IGNIFUGAS	287				
	2	MANGAS IGNIFUGAS (PAR)	287				
	3	GUANTES PARA INCENDIOS DE COBERTURA VEGETAL (PAR)	287				
	4	RESPIRADOR DE MEDIA PIEZA FACIAL CON FILTRO INTERCAMBIABLE	287				
	5	BOMBAS DE 20 LITROS PARA COMBUSTIBLE	5				
	6	MOTOSIERRAS SEMIPROFESIONAL	16				
	7	MOTOBOMBAS DE 1½"	8				
	8	MOTOBOMBAS DE 2"	8				
	9	MOTOBOMBA ESTACIONARIA	4				
	10	MANGUERA MOTOBOMBA ESTACIONARIA ROLLO X 100MTS	4				
	11	TRAMOS DE MANGUERA PARA MOTOBOMBA ½ PULGADAS	70				
	12	TRAMOS DE MANGUERA PARA MOTOBOMBA 2 PULGADAS	70				
	13	BOMBAS DE ESPALDA PARA INCENDIOS DE COBERTURA VEGETAL	128				
	14	ESTANQUE AUTOSOPORTANTE PARA INCENDIOS DE COBERTURA VEGETAL	5				
	15	EXTINTORES 20 LIBRAS POLVO QUIMICO SECO	10				
	16	JUEGO DE INMOVILIZADORES DE EXTREMIDADES POR BOTIQUIN	6				
	17	EQUIPO DE OXIGENOTERAPIA POR ATALIJA POR BOTIQUIN	2				
	18	INMOVILIZADOR CERVICAL ADULTO MULTITALLA POR BOTIQUIN	15				
	19	INMOVILIZADOR CERVICAL PEDIATRICO MULTITALLA POR BOTIQUIN	15				
	20	CHALECO DE EXTRICACION	3				
	21	MANTAS TERMICAS DESFIBRABLES X BOTIQUIN	27				
	22	FERULA ESPINAL LARGA (FEL)	10				
	23	DESFRIBLADOR EXTERNO AUTOMATICO (DEA) POR BOTIQUIN	3				
	24	BOTIQUIN COMPLETO PARA SOPORTE BASICO DE VIDA (MS)	11				
	25	KIT SISTEMA COMANDO DE INCIDENTES	12				
	26	CASCO PARA TRABAJO EN ALTURAS	682	CUMPLE		PTZEL	STRATO VENT
	27	BOTAS CON PUNTERAS DE SEGURIDAD (PAR)	41	CUMPLE		HAWX	P81
	28	SET DE HERRAMIENTAS Y COCINAS (PAR)	257	CUMPLE		NACIONAL	LP112
	29	MONOGAFAS DE PROTECCION UV	257	CUMPLE		STEELEPRO	DEX AF
	30	PROTECTORES AUDITIVOS	257	CUMPLE		3M	KAPPE
	31	GUANTES PARA TRABAJO CON CUERDAS (PAR)	257	CUMPLE		JX GLOVES	GT587
	32	LINTERNA FRONTAL MANOS LIBRES	257	CUMPLE		NITECORE	NH40
	33	MOTOTROZADORA DE 14" CON DISCO DIAMANTADO	4				
	34	GENERADOR ELECTRICO 8000 WATTS	4				
	35	DISCO DE 14" DIAMANTADO	20				
	36	SIERRA CIRCULAR DE 7 1/2"	4				
	37	SIERRA SABLE RECIPROCANTE ELECTRICA (CALADORA)	4				
	38	KIT HOJAS PARA SIERRA CALADORA	6				
	39	MARTILLO DE DEMOLICION PEQUENO	2				
	40	TALADRO MARTILLO DE DEMOLICION	2				
	41	MOTOSIERRA DE CADENA PARA HORMIGON	2				
	42	SIERRA INGLETADORA ACOLLADORA	1				
	43	PULIDORA DE 6500 RPM	8				
	44	COMPRESOR DE AIRE 100 LIBRAS	4				
	45	APUNTILLADORA NEUMATICA DE CARTUCHO	4				
	46	SISTEMA DE VENTILACION POSITIVA	2				
	47	SISTEMA PORTATIL DE ILUMINACION PELICAN	2				
	48	TIPON DIFERENCIAL DE 3 TONELADAS CON ACCESORIOS	2				
	49	GUAYA PARA REMOLQUE	5				
	50	MEGAFONO	9				
	51	ARNES PARA RESCATE 5 PUNTOS	100				
	52	CAMILLA CANASTA ACERO CON ACCESORIOS	2				
	53	CAMILLA SKED	2				
	54	CUERDAS ESTATICAS X 100MHS	25				
	55	CUERDAS DINAMICAS X 100MHS	25				
	56	DESCENDEADOR TIPO 8 EN ALUMINIO	50				
	57	DESCENDEADOR TIPO 10 CON AUTOBLOQUEO	15				
	58	PUNOS DE ASCENSO	16				
	59	PLACAS MULTITALLAS X 5 HUECOS	15				
	60	CINTAS TUBULARES 20 METROS	40				
	61	CORDONES 7.8mm	50				
	62	POLEA CONE ALUMINIO	40				
	63	POLEA SENCILLA ALUMINIO	40				
	64	MOSQUETON DE SEGURIDAD ACERO	40				
	65	MOSQUETON ALUMINIO	40				
	66	PROTECTOR DE CUERDA	24				
	67	TIPODE DE RESCATE	2				
	68	BOTE INFLABLE CON ACCESORIOS	2				
	69	CHALECOS SALVAVIDAS	21				
	70	MOTOR FUERA DE BORDA	2				
ARMADA NACIONAL	1	BOTE ZODIAC	1				
	2	MOTOR FUERA DE BORDA	1				
	3	MANGARADOR	1				
	4	EQUIPO DE IRRUPCION O BRECHA TACTICO LIGERO FUSION (TACTICAL BREACHING) O VIOLACION TACTICA	1				
	5	EQUIPO DE IRRUPCION O BRECHA TACTICO EXOTERMICO PARA OPERACIONES EN SUPERFICIE Y BAJO EL AGUA	1				
	6	EQUIPOS DE BLUCEO	1				
	7	ELEMENTOS PROTECCION PERSONAL	10				
	8	KIT LINEA DE VIDA VERTICAL 30MT	2				
	9	LINEA DE VIDA	2				
	10	KIT ARNES Y SISTEMA DE LINEA DE VIDA VERTICAL	2				
	11	ESLINGA ABSORBIDA	2				
	12	ESLINGA DE POSICIONAMIENTO DIELECTRICA	2				
	13	GUANTE DE IMPACTO	3				
	14	GUANTE SOLDADOR NARANJO	3				
15	GUANTE NYLON MULTITEX	5					
16	GAFAS DE SEGURIDAD TRANSPARENTES	5					
17	GAFAS DE SEGURIDAD NEGRAS	4					
18	GUANTE UN CUERDO	3					
19	GUANTES DE NITRIDO	2					
20	BOTAS DE SEGURIDAD	60					
21	OVEROL DE TRABAJO	50					
22	FAJA DE TRABAJO	40					
23	PROTECTOR AUDITIVO DIELECTRICO	39					
24	PETO EN CARNAZA	40					
25	MANGAS EN CARNAZA	40					
26	CASCO DE SEGURIDAD AMARILLO	37					
27	CASCO DE SEGURIDAD BLANCO	37					
28	CASCO DE SEGURIDAD AZUL	40					
29	TAPA CILINDRO DE INSERCIÓN	77					

**Nota:** El proponente deberá señalar si los ítems ofertados cumplen o no con las condiciones técnicas mínimas requeridas, señaladas en las fichas técnicas: link de consulta de las fichas: [https://drive.google.com/drive/folders/15VRbCCkVv\\_9GL0326X6tf-w58d7N7usp?usp=sharing](https://drive.google.com/drive/folders/15VRbCCkVv_9GL0326X6tf-w58d7N7usp?usp=sharing)

Por medio de la presente manifiesto que conozco, acepto y me obligo con el cumplimiento de todos y cada uno de los ítems relacionados y contenidos en el ANEXO TECNICO ESPECIFICACIONES TECNICAS MINIMAS del presente documento de los términos de referencia

**NOMBRE DEL PROPONENTE: UT CREACIONES EYG**  
**DIRECCIÓN: CARRERA 7 # 22A -87 SUR**  
**Ciudad: BOGOTÁ**  
**TELÉFONO: 8132146** **FAX:**  
**CORREO ELECTRÓNICO: creaciones.star@hotmail.com**  
**FIRMA DEL REPRESENTANTE LEGAL O APODERADO:**

FIRMA DEL REPRESENTANTE LEGAL



C.C. 79.342.791 DE BOGOTÁ D.C REPRESENTANTE LEGAL  
 UT CREACIONES EYG

... JAIME ESPITA PEÑA

# **26. CASCO PARA TRABAJO EN ALTURAS**

EL CASCO SERA ENTREGADO CON CINTAS DE ACUERDO A ESPECIFICACIONES TECNICAS



## STRATO® VENT

### Casco ligero y ventilado

Muy ligero, el casco STRATO VENT ofrece un porte confortable, gracias a los sistemas CENTERFIT y FLIP FIT que garantizan una excelente sujeción del casco en la cabeza. Con un barboquejo de resistencia modificable, es adecuado tanto para los trabajos en altura como para los trabajos en el suelo. Dispone de orificios de ventilación para airear el casco. La integración óptima de una linterna frontal Petzl, de una pantalla de protección, de orejeras y de múltiples accesorios lo hacen un casco completamente modular, que responde a las necesidades adicionales de los profesionales.

[Buscar un punto de venta](#)

## Descripción

- Construcción ligera y porte confortable:
  - Almohadilla interior en dos partes, EPP (polipropileno expandido) y EPS (poliestireno expandido) para mayor ligereza.
  - Regulación CENTERFIT que ofrece un centrado perfecto del casco en la cabeza, gracias a las dos ruedas de regulación laterales.
  - Sistema FLIP&FIT que permite una posición baja del contorno de cabeza para garantizar una excelente sujeción del casco. El sistema es plegable en el interior del casco para facilitar el almacenamiento y el transporte.
  - Se sirve con acolchados de confort absorbentes intercambiables.
- Protección adecuada para los trabajos en altura y los trabajos en el suelo:
  - Barboquejo DUAL que permite al trabajador modificar la resistencia del barboquejo para adaptar el casco a diferentes ambientes: trabajos en altura (EN 12492) y trabajos en el suelo (EN 397). El clip tiene dos posiciones para dos modos de utilización: resistencia elevada, para limitar el riesgo de perder el casco durante una caída y resistencia baja para limitar el riesgo de estrangulamiento en caso de que se enganche el casco cuando el usuario está en el suelo.
  - Absorción de impactos realizada por deformación de la almohadilla interior.
  - Orificios de ventilación para airear el casco.
- Modularidad de los accesorios:
  - Pantalla de protección con sistema de fijación lateral EASYCLIP que facilita la instalación.
  - Linterna frontal Petzl con fijaciones o linterna frontal con cinta elástica.
  - Protector para casco que permite proteger la carcasa de la suciedad y de las salpicaduras de pintura.
  - Protector de nuca para proteger el cuello de la lluvia y de los rayos solares.
  - Porta-identificación para identificar rápidamente al usuario.
  - Barboquejo y acolchado intercambiables.
  - Orejeras de protección.
  - Disponible en cuatro colores: blanco, amarillo, rojo y negro.
  - También existe en dos versiones de alta visibilidad: amarillo y naranja.

## Características

- Contorno de cabeza: 53-63 cm
- Peso: 415 g
- Materiales: ABS (acrilonitrilo butadieno estireno), EPP (polipropileno expandido), EPS (poliestireno expandido), poliamida, policarbonato, poliéster de alta tenacidad y polietileno
- Certificaciones: CE, EN 12492, ANSI Z89.1 Type I Class C, UKCA

# STRATO® VENT

# STRATO® VENT HI-VIZ



EN 12492: 2012 \*(See text §1)  
(Voir texte §1)  
ANSI Z89.1-2014  
type 1 class C LT



This product is compliant with the Regulation 2016/425 on Personal Protective Equipment as brought into UK law and amended.  
Ce produit est conforme au règlement 2016/425 sur les équipements de protection individuelle tel que transposé en droit britannique et modifié.

Approved Body performing the UKCA type examination:  
Organisme approuvé intervenant pour l'examen UKCA de type :

**SGS United Kingdom Limited**  
Rossmore Business Park,  
Ellesmere Port, South Wirral,  
CH85 3EN United Kingdom.  
N° 0120

Authorized Representative in UK: FETZL UK Agency, Unit 3-7, Tebay Business Park, Old Tebay, Penrth, CA10 3SS, United Kingdom

## WARNING / ATTENTION

Activities involving the use of this equipment are inherently dangerous. You are responsible for your own actions and decisions.

Before using this equipment, you must:  
- Read and understand all instructions for Use.  
- Get specific training in its proper use.  
- Become acquainted with its capabilities and limitations.  
- Understand and accept the risks involved.



**FAILURE TO HEED ANY OF THESE WARNINGS MAY RESULT IN SEVERE INJURY OR DEATH.**

Les activités impliquant l'utilisation de cet équipement sont par nature dangereuses.

Vous êtes responsable de vos actes, de vos décisions et de votre sécurité.  
Avant d'utiliser cet équipement, vous devez :  
- Lire et comprendre toutes les instructions d'utilisation.  
- Vous former spécifiquement à l'utilisation de cet équipement.  
- Vous familiariser avec votre équipement, apprendre à connaître ses performances et ses limites.  
- Comprendre et accepter les risques induits.



**LE NON-RESPECT D'UN SEUL DE CES AVERTISSEMENTS PEUT ÊTRE LA CAUSE DE BLESSURES GRAVES OU MORTELLES.**

### size



53 → 63 cm  
21 → 24 inch

PETZL.COM



Latest version  
Dernière version



Other languages  
Autres langues



Technical tips  
Conseils techniques



PPE checking  
Fiche de contrôle EP1

Warning symbols  
Panneaux d'alertes



PETZL  
FR-39920 Crolles  
Citéx 105A  
PETZL.COM  
ISO 9001  
© Petzl



Sustaining our Community  
Au service de la Communauté  
FONDATION-PETZL.ORG



### Traceability and markings Traçabilité et marquage

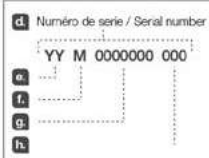
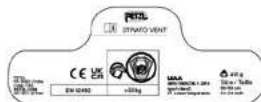
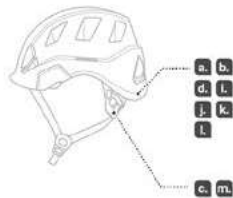

### 1. Field of application (text part) Champ d'application (partie texte)

### 2. Nomenclature Nomenclature

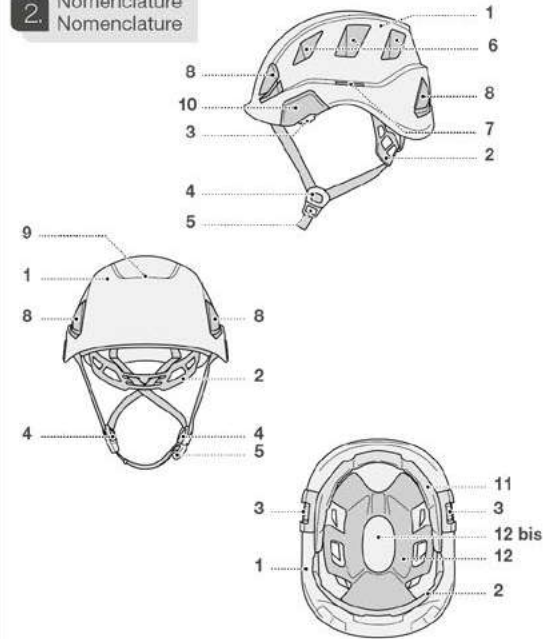

### 3. Inspection, points to verify (text part) Contrôle, points à vérifier (partie texte)



**4. How to put the helmet**  
**Mise en place du casque**

Setting the chinstrap strength  
 Choix de la résistance de la jugulaire

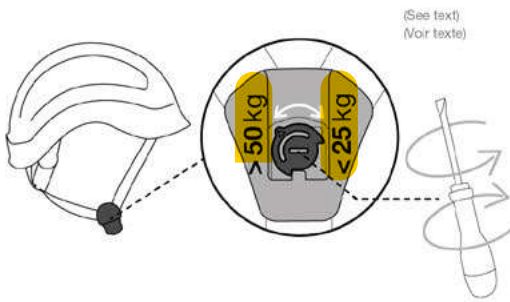

Adjustments / Réglages

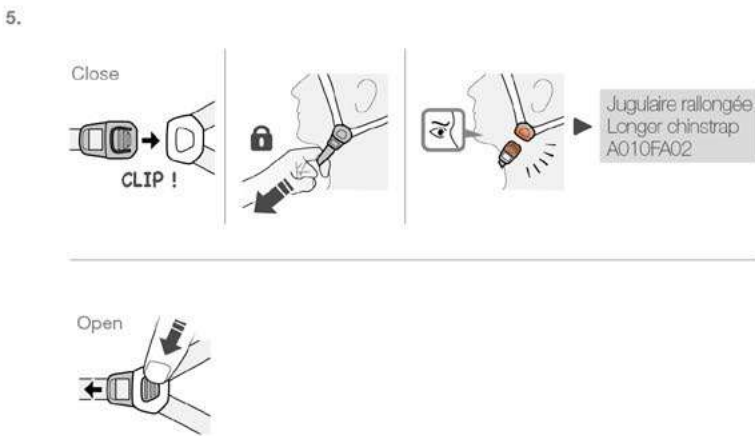
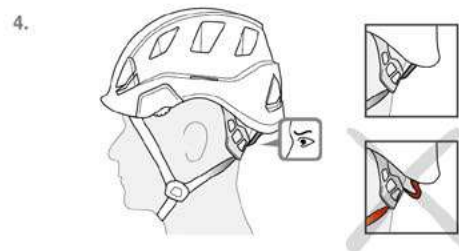
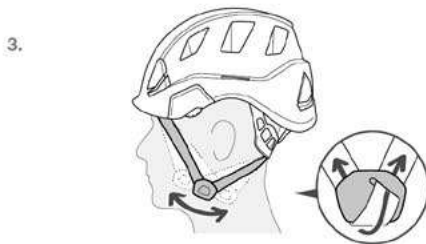
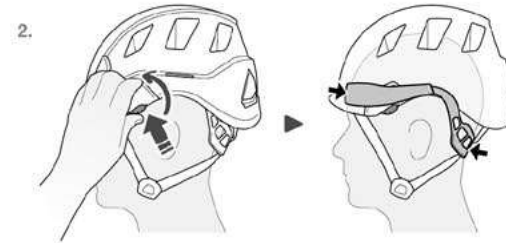
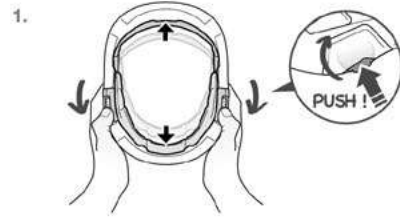

**4. How to put the helmet**  
**Mise en place du casque**

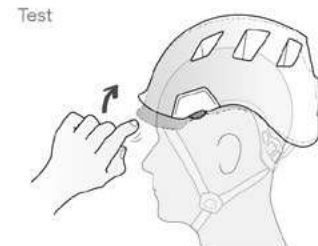

**5. Electrical protection** (text part)  
**Protection électrique** (partie texte)

**6. Precautions for use** (text part)  
**Précautions d'usages** (partie texte)

**7. Chinstrap removal/installation**  
**Démontage / Montage de la jugulaire**

Removal  
 Démontage

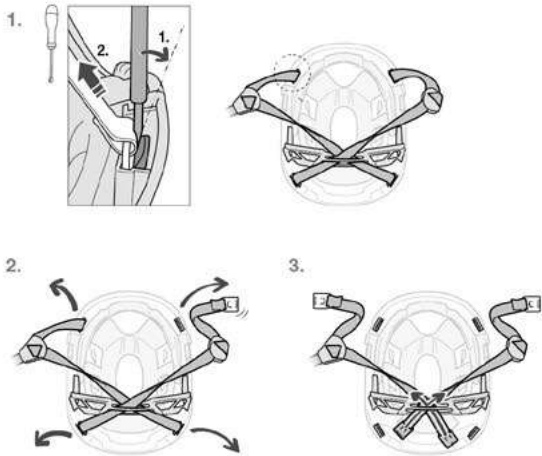

Installation  
 Montage

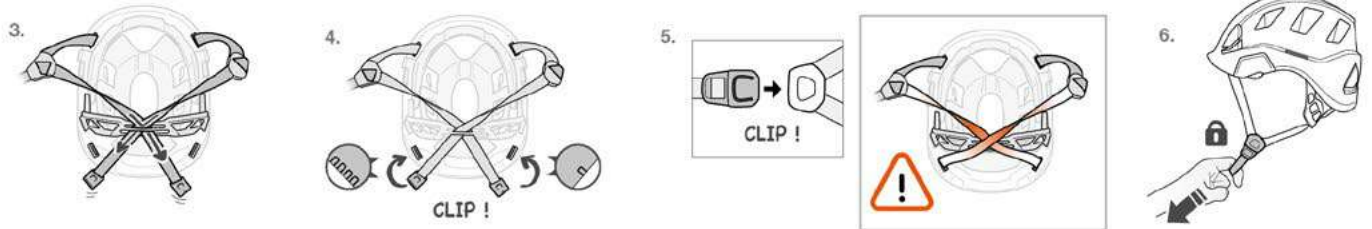
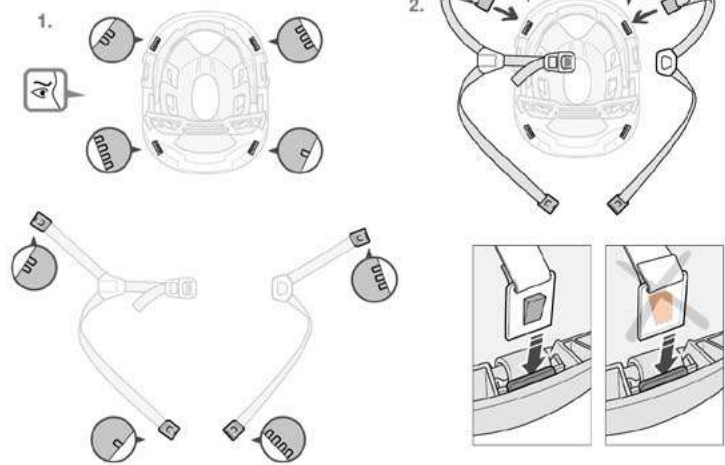

**8. Headband removal/installation**  
**Démontage / Montage du tour de tête**

Removal  
 Démontage

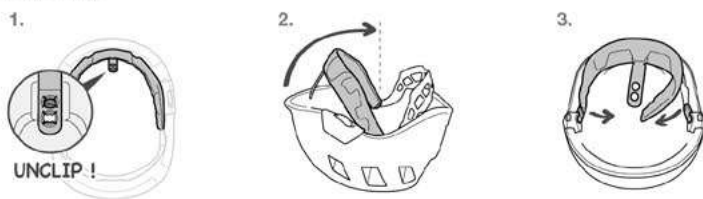

Installation  
 Montage

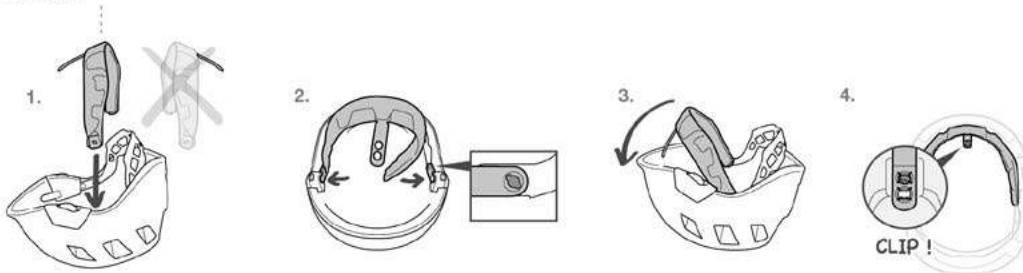

**9. Accessories**  
Accessoires

Attaching hearing protection  
Fixation des protections antibruit

Attaching  
Clippage

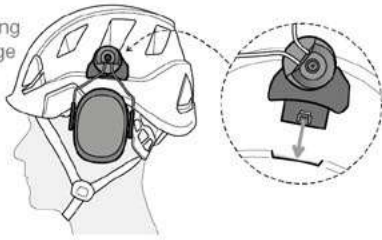

Removing  
Déclippage

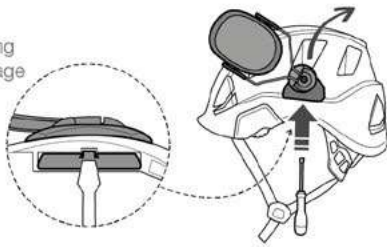

**10. Additional information**  
Informations complémentaires

A. Lifetime / Durée de vie

Serial n°  
 XXX XX XXXX + 10 years ans

B. Markings  
Marquage



C. Acceptable T°  
T° tolérées

+ 50°C / + 122°F  
 - 30°C / - 22°F

D. Precautions for use / Précautions d'usage



E. Cleaning / Nettoyage



F. Drying / Séchage

+ 30°C maxi.  
 + 86°F maxi.



G. Storage - Transport  
Stockage - transport



H. Modifications - Repairs  
Modifications - Réparations



I. FAQ - Contact  
Questions - Contact























คู่มือการใช้งานนี้ อธิบายให้ทราบถึงวิธีการใช้อุปกรณ์อย่างถูกต้อง ใ้ระข้อมูลทางเทคนิคและการใช้งาน

เครื่องหมายคำเตือนได้ออกให้ดูทราบถึงอันตรายบางส่วนที่อาจเกิดขึ้นจากการใช้งานของอุปกรณ์ แต่ไม่อาจบอกได้ทั้งหมด ตรวจสอบที่ Petzl.com เพื่อหาข้อมูลเพิ่มเติมล่าสุด

เป็นความรับผิดชอบของคุณในการมีระดับรังสีคอสมิกและการใช้อุปกรณ์อย่างถูกต้อง ข้อผิดพลาดในการใช้อุปกรณ์จะทำให้เกิดอันตราย ติดคอ Petzl หรือตัวแทนจำหน่ายที่มีข้อสงสัย หรือไม่เข้าใจข้อความในคู่มือนี้

**1. ส่วนที่เกี่ยวข้องกัน**

หมวกถูกออกแบบมาเพื่อใช้ในการทำงานที่สูง และบนพื้นดิน และมีการใส่ลูกชาม อุปกรณ์นี้เป็นอุปกรณ์ป้องกันกันส่วนบุคคล (PPE) เพื่อป้องกันศีรษะ ใช้สำหรับป้องกันสิ่งของตกหล่นใส่

- หมวกนี้ ได้ผ่านข้อกำหนดมาตรฐาน EN 12492 ในกรณีที่มีความแข็งแรงของสายรัดคางมากกว่า 50 กกเท่านั้น

คำเตือน หมวกชนิดนี้ไม่มีระบบอากาศจึงไม่มีฉนวนป้องกันกระแสไฟฟ้า การสวมหมวกนี้กับสามารถลดความเสี่ยงจากการบาดเจ็บที่ศีรษะได้ แต่ไม่สามารถป้องกันผลกระทบจากการกระแทกได้ทั้งหมด ในการกระแทกที่รุนแรง หมวกอาจผิดรูปร่างจากแรงของแรงของการกระแทกที่เกิดขึ้น และในบางกริ่งอาจถึงจุดที่ทำให้หมวกเสียหายได้

ห้ามใช้หมวกชนิดนี้กับกิจกรรมอื่น ๆ ซึ่งไม่ได้ออกแบบมาให้ใช้งาน

**ความรับผิดชอบ**

คำเตือน

กิจกรรมที่เกี่ยวข้องกับการใช้อุปกรณ์นี้ เป็นสิ่งที่เป็นอันตราย ผู้ใช้ควรมีความรับผิดชอบต่อการกระทำที่ตัดสินใจและความปลอดภัย

ก่อนการใช้อุปกรณ์นี้ จะต้อง

- อ่านและทำความเข้าใจคู่มือการใช้งาน
- การฝึกฝน โดยเฉพาะเพื่อการใช้งานที่ถูกต้อง
- ทำความคุ้นเคยกับความสามารถและข้อจำกัดในการใช้งานของมัน
- เข้าใจและยอมรับความเสี่ยงที่เกี่ยวข้อง

การขาดความระมัดระวังและละเลยต่อข้อมูลนี้ อาจมีผลให้เกิดการบาดเจ็บสาหัสหรืออาจถึงแก่ชีวิต

อุปกรณ์นี้จะต้องถูกใช้งานโดยผู้ที่มีความสามารถเพียงพอและมีควมรับผิดชอบหรือไว้ในสถานที่ที่อยู่ในความรับผิดชอบโดยตรงหรือควบคุมได้โดยผู้เชี่ยวชาญ เป็นความรับผิดชอบของผู้ใช้งานคือวิธีการใช้ การตัดสินใจความปลอดภัย และยอมรับในผลที่เกิดขึ้นจากวิธีการนั้น ไม่ควรใช้อุปกรณ์นี้ถ้าคุณไม่สามารถ หรือไม่อยู่ในสภาวะที่จะรับผิดชอบต่อความเสี่ยงที่จะเกิดขึ้นหรือไม่เข้าใจข้อความในคู่มือการใช้งาน

**2. ชื่อของส่วนประกอบ**

- (1) เปลือกหมวก
- (2) สายรัดรอบศีรษะ
- (3) ลูกดิ่งสำหรับปรับสายรัดรอบศีรษะ
- (4) ตัวล็อกปรับตำแหน่งสายรัดคาง
- (5) หัวเข็มขัดสำหรับปรับสายรัดคาง
- (6) ช่องระบายอากาศ
- (7) ช่องน้ำข้างสำหรับติดตั้งอุปกรณ์ป้องกันเสียง
- (8) คลิปสำหรับติดไฟฉาย
- (9) ช่องสำหรับติดตั้งไฟฉายด้านหลัง
- (10) ช่องสำหรับติดตั้งแถบป้องกันสายคาดานข้าง
- (11) แผ่นโฟมรองรับรอบศีรษะ
- (12) EPS บูรองด้านหลัง
- (13) EPS บูรองด้านใน
- (14) EPP บูรองด้านหลัง
- (15) วัสดุหลักที่ผลิต เปลือกหมวกทำจากวัสดุ acrylonitrile butadiene styrene (ABS) สลายตัวจากไฟลื่อสถอร์

**3. การตรวจสอบ จุดตรวจสอบ**

ความปลอดภัยของคุณขึ้นอยู่กับความสมบูรณ์ของอุปกรณ์ของคุณ Petzl แนะนำให้ตรวจเช็ครายละเอียดของอุปกรณ์ โดยผู้เชี่ยวชาญ อย่างน้อยทุก 12 เดือน (ขึ้นอยู่กับข้อกำหนดกฎหมายของประเทศและสภาพการใช้งาน) ทำตามขั้นตอนที่แสดงไว้ที่ Petzl.com บันทึกผลการตรวจเช็ค PPE ลงในแบบฟอร์มการตรวจเช็ค ชนิด รุ่น ข้อมูลของโรงงานผู้ผลิต หมายเลขลำดับการผลิต หรือหมายเลขกำกับอุปกรณ์ วันที่ของการผลิตวันที่สั่งซื้อ วันที่ใช้งานครั้งแรก กำหนดการตรวจเช็คครั้งต่อไป ปัญหาที่พบ ความคิดเห็น ชื่อของผู้ตรวจเช็คพร้อมลายเซ็น

ก่อนการใช้งานแต่ละครั้ง

ก่อนการใช้งานทุกครั้ง ตรวจเช็คสภาพของเปลือกหมวกและระบบของสายรัดรอบศีรษะ (ดูว่าไม่มีรอยแตกหรือการบิดเบี้ยวเสียรูปทรงทั้งภายนอกและภายใน) ตรวจเช็คสภาพของสายรัดและรอยเย็บ ตรวจเช็คระบบปรับสายรัดรอบศีรษะและตัวล็อกสายรัดคางว่าใช้งานได้ถูกต้อง ตรวจเช็คค่าความแข็งแรงของสายรัดคาง คำเตือน การกระแทกอย่างแรงที่หมวกจะทำให้ประสิทธิภาพในการป้องกันของหมวกลดลง (การดูดซับแรงกระแทก ความแข็งแรง) โดยบางครั้งอาจมองไม่เห็นร่องรอยบนเล็กใช้หมวกหลังจากมีการกระแทกที่รุนแรงเกิดขึ้น

**4. วิธีการสวมใส่และปรับขนาดหมวก**

ระดับความแข็งแรงของสายรัดคาง

สายรัดคางถูกกำหนดจากโรงงานผลิตให้มีความแข็งแรงมากกว่า 50 กก. การกำหนดค่าความแข็งแรงของสายรัดคาง ขึ้นอยู่กับแผนการใช้งานของหมวก - การทำงานบนพื้น: สายรัดคางจะถูกกำหนดค่าความแข็งแรงไว้ที่น้อยกว่า 25 กกเพื่อลดความเสี่ยงจากการถูกตัดคอ ถ้าหมวกถูกชนหรือติดกับสิ่งกีดขวาง - การทำงานบนที่สูง: กำหนดค่าของคางแข็งแรงของสายรัดคางไว้มากกว่า 50 กกเพื่อลดความเสี่ยงจากการที่หมวกจะหลุดออกในขณะที่ลัดลง การเตรียมการ

ใช้เฉพาะพื้นผิวเรียบที่กำหนดไว้บนหมวก สำหรับติดตั้งค็อกเกอร์หรือเครื่องหมายเฉพาะ สติคเกอร์ของ Petzl ได้ผ่านการตรวจสอบแล้ว ห้ามทำสี สารละลาย ทากาว หรือ ติดแถบกาว ยกเว้น ทำตามคำแนะนำนำโดย Petzl

การปรับขนาด

ดูภาพประกอบที่แสดงไว้ในย่อหน้าที่ 4

ตรวจเช็คว่าหมวกของคุณมีขนาดที่สวมใส่ได้พอดี

ต้องแน่ใจว่าหมวกนั้นสวมใส่ได้พอดีและอยู่ตำแหน่งกลางศีรษะของผู้งาน หมวกจะต้องปรับพอดี (การเลื่อนจากหน้าไปหลัง หรือจากข้างหนึ่งไปอีกข้างไม่มาก) ชวยป้องกันการกระแทกได้ดี

เพื่อให้แน่ใจว่าป้องกันได้เพียงพอ หมวกจะต้องปรับขนาดให้พอดีกับศีรษะของผู้ใช้อายุสวมหมวกที่สามารถปรับขนาดได้พอดีกับศีรษะของคุณ

**5. ข้อควรระวังจากการใช้**

- หมวกนิรภัยอาจเสียหายจากการละเลยต่อสิ่งเหล่านี้
  - ห้ามนั่งบนหมวก การบิดที่แน่นเกินไป การตกหล่น การถูกเสียดสีกับวัตถุแหลมคม
  - อย่าเก็บหมวกไว้ในที่มีอุณหภูมิสูงเกินไป เช่น วางไว้ในยานพาหนะที่รับแสงอาทิตย์โดยตรง
  - สารเคมีบางชนิด โดยเฉพาะสารละลาย อาจทำลายให้หมวกเสียหายได้ ป้องกันหมวกจากการถูกสัมผัสกับสารเคมี
- หมวกรุ่นนี้ไม่เคยทดลองใช้ในที่ ที่อุณหภูมิระหว่าง -30°C และ +50°C

**6. การปลดสายรัดคางออก/การติดยึด**

ดูภาพประกอบที่แสดงไว้ในย่อหน้าที่ 6

**7. การถอดสายรัดรอบศีรษะ/การติดยึด**

แน่ใจว่าได้ปรับความสูงของสายรัดรอบศีรษะที่ตำแหน่งหน้าผาก (สองช่องปรับสำหรับตำแหน่งแนวตั้งบนสายรัดรอบศีรษะ)

**8. อุปกรณ์เสริม**

ตรวจเช็คความเข้ากันได้ของอุปกรณ์เสริมกับหมวก

**9. ข้อมูลเพิ่มเติม**

อุปกรณ์นี้ได้ผลิตตามข้อกำหนดของฉบับบังคับ (EU) 2016/425 ในเรื่อง อุปกรณ์ป้องกันส่วนบุคคล EU รายละเอียดข้อกำหนดมาตรฐาน สามารถหาดูได้ที่ Petzl.com

ควรยกเลิกการใช้อุปกรณ์เมื่อไร

ข้อควรระวัง ในกิจกรรมที่มีการใช้อุปกรณ์แรงงทำให้อุปกรณ์ต้องถูกเลิกใช้แม้หลังจากการใช้งานเพียงครั้งเดียวทั้งนี้ ขึ้นอยู่กับชนิดของการใช้งานและสภาพแวดล้อมของการใช้ (สภาพที่แข็งทาบ สถานที่ใกล้ทะเล ขอบมุมที่แหลมคม สภาพอากาศที่รุนแรง สารเคมี...)

อุปกรณ์จะต้องเลิกใช้ เมื่อ

- มีอายุเกินกว่า 10 ปี สำหรับผลิตภัณฑ์พลาสติก หรือสิ่งทอ
- ได้เคยมีการตกกระชากอย่างรุนแรง หรือ เกินขีดจำกัด
- เมื่อไม่ผ่านการตรวจเช็คสภาพ เมื่อมีข้อสงสัยหรือไม่แน่ใจ
- เมื่อไม่ทราบถึงประวัติการใช้งานมาก่อน
- เมื่อลกรุ่น ถ้ามีขงอาการเปลี่ยนกฎเกณฑ์มาตรฐานเทคนิค หรือ ความเข้ากันไม่ได้กับอุปกรณ์อื่น

ทำลายอุปกรณ์เพื่อป้องกันการนำกลับมาใช้อีก

สัญลักษณ์

- A. อายุการใช้งาน 10 ปี - B. เครื่องหมาย - C. สภาพภูมิอากาศ ที่สามารถใช้งานได้ - D. ข้อควรระวังการใช้งาน - E. การทำความสะอาด/ฆ่าเชื้อโรค
- ถ้าหมวกสกปรก หรือปนเปื้อนด้วยสาร (น้ำมัน น้ำมันดิน สีทา...) ให้ทำความสะอาดภายนอกด้วยน้ำและสบู่อย่างอ่อน หลีกเลี่ยงการถูกสัมผัสกับวัตถุที่เป็นอันตรายต่อหมวกและผู้สวมใส่
- F. การทำให้แห้ง - G. การเก็บรักษาการขนส่ง

ปรับขนาดของสายรัดรอบศีรษะให้เล็กและสอดเก็บเข้าไปบนหมวก สำหรับการติดเก็บ/ขนส่ง ใช้ถุง VERTEX/STRATO สำหรับเก็บ ห้ามทำการบีบอัดหมวก

- H. การคิดแปลงเพิ่มเติม/การซ่อมแซม (ภายนอกโรงงาน Petzl เป็นขอหากมีให้กระทำ ยกเว้น ในส่วนที่ใช่ทดแทน) - I. คำถาม/ติดคอ

**อุปกรณ์มีการรับประกันเป็นเวลา 3 ปี**

เกี่ยวกับวัสดุเดิมหรือความบกพร่องจากการผลิต ข้อยกเว้นจากการรับประกัน การชำรุดบกพร่องจากการใช้งานตามปกติ ปฏิกริยาจากสารเคมี การแก้ไขดัดแปลง การเก็บรักษาไม่ถูกวิธี ขาดการดูแล การนำไปใช้งานที่นอกเหนือจากที่อุปกรณ์ได้ถูกออกแบบไว้

**เครื่องหมายคำเตือน**

1. สถานการณ์เสี่ยงที่จะเกิดอันตรายบาดเจ็บสาหัส หรือ เสียชีวิต 2. แสดงให้เห็นถึงความเสี่ยงต่อการเกิดอุบัติเหตุ หรือ การบาดเจ็บ 3. ข้อมูลสำคัญที่เกี่ยวกับประสิทธิภาพในการใช้งาน หรือคุณสมบัติของอุปกรณ์ 4. ความเข้ากันไม่ได้ของอุปกรณ์

**เครื่องหมายและข้อมูล**

a. มีคุณสมบัติตามข้อกำหนดของอุปกรณ์ PPE โดยเฉพาะที่บอกถึงการทดลองผ่านมาตรฐาน EU - b. การสืบมาตรฐาน ข้อมูลแหล่งกำเนิด - c. สายรัดรอบศีรษะ - d. หมายเลขลำดับ - e. ปีที่ผลิต - f. เดือนที่ผลิต - g. หมายเลขลำดับการผลิต - h. หมายเลขกำกับตัวอุปกรณ์ - i. มาตรฐาน - j. อำนคู่มือการใช้โดยละเอียด - k. ข้อมูลระบุรุ่น - l. ที่อยู่ของโรงงานผู้ผลิต - m. วันที่ของการผลิต (เดือน/ปี)

**27. BOTAS CON  
PUNTERAS DE  
SEGURIDAD  
(PAR)**

# Airpower® R91

n.º art. 605202

BS 7971-5:2004 Tipo 2 - Nivel de rendimiento 3 SB PA HI CI HRO FRU  
CE 0197 EN 15090:2012 HI1 CI T SRC - Tipo F1PA

Espesor del cuero 2,0 – 2,2 mm, impermeable, transpirable, resistente a bacterias y sustancias químicas gracias a tecnología de laminado CROSSSTECH®, sistema de climatización HAIX®, Sistema HAIX® AS, Sistema HAIX® FL Fit, altura 19,5 cm, antiestático  
Tamaños disponibles UK 3 ½ – 12, Tamaños extra grandes: UK 12 ½ – 14



202509

#### Material superior

Cuero impermeable, hidrofóbico, transpirable (5,0 mg/cm<sup>2</sup>/h), de 2,0 – 2,2 mm de espesor.

#### Forro interior

Tecnología de laminado CROSSSTECH® de 3 capas, impermeable y transpirable. Material de relleno resistente a la abrasión con un confort climático óptimo para todas las estaciones del año, especialmente para uso alterno flexible en interiores y exteriores. Protección excelente contra la penetración de sangre y otros fluidos corporales (protección contra los virus y bacterias resultantes). Protección aumentada contra sustancias químicas.

#### Suela primera

Suela primera de material no tejido absorbente del sudor del pie.

#### Plantilla

Plantilla anatómica con excelente absorción de la humedad y rápido secado, intercambiable, lavable.

#### Puntera

Cubierta de protección anatómica y almohadillada en modelo ancho.

Suela de KEVLAR® resistente a la perforación  
Entrepieza de suela flexible, sin metal, resistente a la perforación

#### Suela

Suela de goma/PU con perfil robusto de calle/ campo, mayor confort de pisada, resistente a la abrasión y al deslizamiento, también en frío. La cuña de amortiguación de PU con su peso reducido ofrece unas excelentes propiedades de marcha. Aislamiento muy bueno contra el frío. La suela es resistente al aceite y al combustible y es anti-marcas. Conforme a EN ISO 20345:2012 / EN 15690:2012.

#### Sistema HAIX® AS

Arch Support System; respaldo óptimo del pie en la zona de la articulación gracias a la horma anatómica; buen movimiento del pie y sujeción segura gracias a una zona fina del talón y la articulación, gracias a ello mayor comodidad en la cómoda y ancha zona del antepié.

#### Sistema de climatización HAIX®

Sistema de climatización HAIX® con forro Micro-Dry en el cierre de la caña.

#### Gorra Sistema HAIX® HD

Cubierta de goma con perfil especial para una larga vida útil.

#### Sistema Fast Lacing Fit

Sistema de acondicionamiento de dos zonas patentado para una adaptación y un ajuste rápidos y óptimos de la bota. El protector del empeine integrado ofrece una protección adicional.

#### reflejo del sol

Reduce el efecto de calentamiento de la pala debido a la luz solar directa. La luz del sol es reflejada por el cuero para que se conduzca menos calor al pie.

#### Otras características

El zapato ideal con estándares de bombero para: aplicaciones técnicas, servicio diario, lucha contra incendios forestales, servicio de rescate, con tiras reflectantes.

Reino Unido 3 3/4 4 4 1/2 5 5 1/2 6 6 1/2 7 7 1/2 8 8 1/2 9 9 1/2 10 10 1/2 11 11 1/2 12 12 1/2 13 13 1/2 14 14 1/2 15

UE 35 36 37 38 39 39 40 41 41 42 43 43 44 45 46 47 47 48 48 49 50 50 51

EE. UU. 4 4 1/2 5 5 1/2 6 6 1/2 7 7 1/2 8 8 1/2 9 9 1/2 10 10 1/2 11 11 1/2 12 12 1/2 13 13 1/2 14 14 1/2 15 15 1/2 16

HAIX® zapatos, producción y ventas GmbH

Auhofstrasse 10, 84048 Mainburg, Alemania T.

+49(0)8751/8625-0, F. +49(0)8751/8625-25

Correo electrónico: info@haix.de, Internet: www.haix.com

## AIRPOWER® XR91



\$ 850.000 – \$ 1.550.000

CE 0197 EN 15090:2012 HI1 CI T SRC – Tipo F1PA

Espesor del cuero 2,0 – 2,2 mm. impermeable, respirable, resistente a químicos y bacterias. Con membrana CHROSSTECH®, alto de 19,5 cm, antiestático, suela 012

Talla US

Talla

- 1 +

AÑADIR AL CARRITO

SKU: 605207

Categorías: Botas, Rescate/Médica



DESCRIPCIÓN INFORMACIÓN ADICIONAL VALORACIONES (0)

#### Material superior

Cuero impermeable, hidrofóbico, respirable 5,0 mg/cm<sup>2</sup>/h, 2,0 – 2,2 mm de espesor

#### Forro interior

Tecnología CROSSTECH® laminado; impermeable y respirable. Forro resistente a la abrasión con sistema climático optimizado para todo clima, especificado para uso alternado interior y exterior. Resistencia superior contra la penetración de sangre y fluidos corporales (protección contra bacterias de la sangre y virus). Protección química incrementada.

#### Plantilla

Cómoda, acolchada, repelente a la humedad. Forma de talón separada, para buena amortiguación e inserción del pie. Canales de aire "AIRFLOW". Marcación "Calce Perfecto", para una óptima selección de la talla del zapato.

#### Puntera de composito HAIX®

Anatómicamente formada y ultraliviana punta de composito fabricada en fibra reforzada con plástico para un alto desempeño de seguridad.

#### Plantilla no-tejida

Plantilla no-tejida para absorber transpiración y humedad.

#### Protección en suela

Flexible, liviana y con protección de metal en la planta.

#### Suela

La suela de goma con banda de rodadura robusta para la calle, comodidad de flexión superior, alta resistencia al desgaste, tracción antideslizante, incluso en climas fríos. La cuña de bajo impacto de PU que absorbe impactos garantiza características de marcha excepcionales. Muy buen aislamiento del calor y el frío.

La suela es resistente al calor, las llamas, el aceite y la gasolina, no deja marcas. Cumple con EN ISO 20345: 2012 / EN 15090: 2012.

#### Sistema AS HAIX®

Soporte óptimo y absorción de impactos en el arco proporcionado por una última forma anatómica. El diseño mejorado del talón y el arco proporciona



soporte mientras se asegura el pie, lo que permite una mayor comodidad y rango de movimiento en el área amplia de la punta.

#### Refuerzo en punta TPU HAIX®

Protección adicional y resistencia a la abrasión debido al refuerzo externo de tpu.

#### Sistema climático HAIX®

El sistema HAIX Climático usa el movimiento de bombeo, lo que permite la circulación de aire a cada paso – el aire caliente se libera y el aire fresco entra a través de los orificios de ventilación en la parte superior de la bota.

#### Sun Reflect

Reduce el efecto de calentamiento del cuero superior por la luz solar directa. La luz del sol se refleja en el cuero, manteniendo el cuero y los pies más frescos.

#### Sistema de Ajuste ancho HAIX® Vario

El ancho del zapato se puede ajustar individualmente por 3 plantillas diferentes. El zapato se suministra con una plantilla roja (media). Una plantilla amarilla (ancha) y una plantilla azul (angosta) se pueden pedir por separado.

#### Otros

Bota perfecta para operaciones técnicas, servicio diurno, lucha contra incendios forestales y servicio de rescate que cumple con los estándares EN y BS contra incendios, puntera resistente a abrasión, tiras reflectantes, sistema de ajuste rápido HAIX, cordones, protector metatarsal.

## TALLAS

UK	3	3½	4	4½	5	5½	6	6½	7	7½	8	8½	9	9½	10	10½	11	11½	12	12½	13	13½	14	14½	15
EU	35	36	37	37	38	39	39	40	41	41	42	43	43	44	45	45	46	47	47	48	48	49	50	50	51
US	4	4½	5	5½	6	6½	7	7½	8	8½	9	9½	10	10½	11	11½	12	12½	13	13½	14	14½	15	15½	16

## PRODUCTOS RELACIONADOS



**28.SET DE  
RODILLERAS Y  
CODERAS (PAR)**

# KIT DE RODILLERAS Y CODERAS TACTICAS

REF. NO. LP112



Light Safety Equipment

Kit de rodilleras y caderas protectoras tácticas para exteriores, ideales para protección en las siguientes actividades: rescate, juego de paintball, ciclismo de montaña, seguridad, patinaje, carreras de motocicleta, scooters, deportes extremos, airsoft, caza, juegos de tiro y otras.

## CARACTERISTICAS

- **Material:** Poliéster, Nylon, Neopreno
- **Grosor:** 2.5 mm
- **Ajuste:** 2 correas ajustables (suelta rápido)
- **Protección:** Tapa de goma en gel
- **Fibra en Nylon transpirable**
- **Costuras reforzadas**
- **Color:** Negro
- **Resistente a hidrocarburos, abrasión, e impactos**
- **Tallas:** Única

**NTC-ISO/IEC 17050-1 / NTC-ISO/IEC 17050-2**



**IMAGEN DE REFERENCIA**



**29. MONOGAFAS  
DE  
PROTECCION  
UV**

## MONOGAFA DE SEGURIDAD ZEX CON AF

### DESCRIPCIÓN

Las monogafas de protección STEELPRO ofrecen seguridad adecuada para los diferentes riesgos presentes en las áreas de trabajo en especial proyección de partículas líquidas y sólidas en gran cantidad. Sus diseños livianos y ergonómicos brindan al usuario seguridad y comodidad durante el desarrollo de sus actividades. Representan la mejor opción en términos de uso, durabilidad y costo para proteger a los trabajadores Colombianos.

Todas nuestras monogafas están elaboradas en policarbonato de alta calidad y cumpliendo con Normatividad Internacional y certificación aplicable para monogafas de protección industrial. Por estas razones somos los preferidos por la Industria Colombiana.

### CARACTERÍSTICAS TÉCNICAS

- Cuerpo de la monogafa elaborado en TPR siliconado color amarillo/negro.
- Ofrece buen sello y ajuste al rostro.
- Monolente de policarbonato corregido ópticamente.
- Tratamiento anti-empañante (AF) y anti-rayadura
- Marco con orificios de ventilación indirecta en la parte superior e inferior.
- Resistencia a salpicaduras, impactos de alta velocidad e ignición.
- Ensamble sin partes metálicas (no conductor).
- Banda elástica de 2cm con hebilla para ajuste.
- Diseño ergonómico, aerodinámico y ultra liviano.
- Resistente a radiación UVA/UVB Nivel U6
- Peso 56g
- Certificado ANSI Z87.1- 2010.

### REFERENCIA

CÓD: Lente Claro [352450110001]

CÓD: Lente Gris [352450110002]

### USOS

- Monogafa Clara permite la transmisión de luz máxima en actividades internas o espacios cerrados.
- Monogafa Gris aplica para actividades en exteriores, ayudando a minimizar el resplandor de la luz solar evitando fatiga, agotamiento y tensión visual.

**ANSI**  
Z87.1**STEELPRO**  
SAFETY®

### APLICACIONES

La Monogafa de Seguridad Zex aplica para toda las actividades industriales que generen altas concentraciones de material particulado o proyecciones de partículas líquidas.

- Refinación
- Exploración
- Explotación
- Producción
- Transporte
- Alimentos
- Agricultura
- Logística
- Almacenamiento
- Mantenimiento
- Ambiental
- Puertos marítimos
- Farmacéutica
- Forestal
- Fuerzas Militares
- Aeronáuticas
- Ensambladoras
- Pesqueras
- Minería
- Construcción
- Supervisión

### INSTRUCCIONES DE USO Y MANTENIMIENTO

STEELPRO recomienda a todos sus usuarios, que antes de dar uso a sus lentes deberá inspeccionar diariamente el estado de los mismos, a fin de validar que éste se encuentre en condiciones óptimas de uso y le brinde protección.

- Identifique que el lente no se encuentre opaco, presente manchas o rayaduras excesivas.

Si el elemento presenta fisuras o ruptura en alguna de sus partes no debe ser utilizado.

- Este lente no es apto para uso con lente formulado ni para salpicaduras, en caso de requerir asignación de este tipo de protección, le recomendamos utilizar nuestros lentes Línea TOP GUN OPTICO o nuestra Monogafa EVEREST.

Este lente brinda protección a radiación UV Nivel U6 99,9% y no tiene aprobación para ser empleado en labores con riesgo de radiación INFRARROJA, para lo cual se recomienda asignar protección de nuestra Línea ROCKET o TOP GUN INFRARROJO,

**LIMPIEZA:** Se recomienda realizar diariamente limpieza del lente con jabón neutro y chorro de agua fría sobre el mismo. Evite limpieza de los lentes en seco, con paño o prendas de vestir porque puede rayar prematuramente el lente y perder visibilidad necesaria para realizar su trabajo.

## FICHA TÉCNICA

Se recomienda no aplicar solventes o químicos de limpieza porque deteriora el lente perdiendo visibilidad y daña las capas de tratamiento antiempañante (Antifog) y antirayadura del mismo.

·Almacene correctamente en el empaque o estuche sus lentes a fin de evitar rayaduras por abrasión, mantenerlos sin suciedad y alargar su vida útil.

## GARANTÍA

Todas las propiedades físicas y recomendaciones del elemento están basadas en pruebas que se consideran representativas y/o bajo normatividad vigente del mismo.

VICSA STEELPRO COLOMBIA SAS informa que no ofrece garantía por uso de este elemento en un periodo de tiempo determinado, teniendo en cuenta que el usuario final es directamente responsable de la aplicación y utilización del mismo, por lo cual VICSA STEELPRO COLOMBIA SAS no se hará responsable por lesiones o daños directos e indirectos generados como consecuencia de la inadecuada asignación, inadecuado almacenamiento o mantenimiento, negligencia y/o uso indebido del elemento.

Informamos que en caso de presentarse fallas en nuestro producto por defectos de fabricación y/o ensamble durante los tres (3) primeros meses de facturado el elemento, VICSA STEELPRO COLOMBIA SAS asumirá responsabilidad de aceptar devolución y/o reemplazar la cantidad objeto de la reclamación; una vez sea revisado y concluido el proceso de determinación de Defectos de Calidad interno.

La presente garantía aplica para toda la Línea de productos Marca STEELPRO SAFETY, exceptuando material y componentes de nuestra Línea de Alturas.

## RECOMENDACIONES DE DISPOSICIÓN FINAL

VICSA STEELPRO Colombia se permite indicar que el ciclo de fabricación de sus productos incluyendo materias primas, fabricación, almacenamiento y transporte cuenta con materiales de calidad, no reciclados y no peligrosos.

Que de acuerdo a la aplicación en la protección a los usuarios en el Sector Industrial, Hospitalario, Eléctrico, Hidrocarburos y demás, recomendamos a los empleadores y usuarios realizar la respectiva selección, clasificación y disposición final de acuerdo a su Obligación contenida en los Artículos 10, 11, 23 del Decreto 4741 de 2005 y demás aplicables de acuerdo a Normatividad Colombiana vigente.

# **30.PROTECTOR ES AUDITIVOS**

# Ficha Técnica

## 3M™ Peltor™ Protector auditivo tipo copa X4A, X4P3E, X4P5E, X4P51E.

### Descripción

Los protectores auditivos 3M™ de la serie X con banda por arriba de la cabeza X4A y montables a casco X4P3E, X4P5E y X4P51E ofrecen una buena atenuación con un muy bajo perfil que ofrecen una solución ideal para situaciones de ruido. La alta atenuación que ofrecen es posible como resultado de la avanzada tecnología de bajo perfil con nuevo diseño, revestidos de espuma especialmente formulados y de la espuma contenida en las almohadillas. Son fabricados con materiales hipoalergénicos que brindan una efectiva e higiénica protección a los trabajadores que se desempeñan en áreas donde los niveles de ruido son altos. Los modelos X4A, X4P5E y X4P51E presentan la ventaja de estar eléctricamente aislados con ensayos realizados por una tercera parte.

### Características Clave

- Diseño moderno y de bajo perfil.
- Muy ligeras.
- Diadema eléctricamente aislada para los modelos X4A.
- Los brazos de ajuste del modelo X4P5E y X4P51E están hechas de material no conductor, mientras que los componentes metálicos de los mecanismos de fijación del casco están cubiertos en material no conductor.
- Las almohadillas anchas y suaves ayudan a mantener una presión cómoda alrededor de las orejas.
- Nuevos e innovadores insertos de espuma en los auriculares y espaciadores que ayudan mejorar la atenuación.
- Se puede validar la atenuación a través del sistema 3M E-A-Rfit Dual Ear Validation System.



### Aplicaciones

Los protectores auditivos tipo copa 3M serie X están recomendados en aquellos puestos de trabajo donde existe tanto exposición a ruido, como condiciones en las que los trabajadores están expuestos a polvo, grasa u otro tipo de sustancias.

Peso aproximado:

X4A: 243g

X4P3E: 236g.

X4P5E y X4P51E: 235g.



Consulte disponibilidad del modelo con su representante local de 3M.

### Materiales

	X4A	X4P3E	X4P5E y X5P51E
<b>Copa rígida</b>	ABS, TPU		
<b>Espuma interior</b>	Espuma de Poliuretano		
<b>Almohadilla externa</b>	Espuma de Poliuretano y PVC		
<b>Diadema</b>	Acero Inox., TPE, Poliéster, Polipropileno, Acetal.	N/A	N/A
<b>Brazos de ajuste a casco</b>	N/A	Acero Inox., Acetal y Poliamida	Acetal, Poliamida, Polyester

### Estándares

- ANSI S3.19-1974
- EN352-1y EN352-3

Nota: Certificado otorgado por IRAM, Instituto Argentino de Normalización y Certificación, bajo EN 352 según el Sistema N° 5 recomendado por la Resolución N° 19 de fecha 25 de junio de 1992 del GRUPO MERCADO COMUN (MERCOSUR) en cumplimiento con la resolución SIC&M N° 896/1999.





## Valores de atenuación mínima e índices de atenuación

Nota: Los valores de atenuación mínima e índices de atenuación dependerán del número de sujetos, anatomía, experiencia de colocación del protector auditivo y del procedimiento que marca cada uno de los estándares. (Se sugiere seleccionar el protector auditivo con base en los niveles de atenuación personal PAR).

- **Según EN 352-1 y EN 352-3**

Modelo	SNR	H	M	L	Frecuencia (Hz)	63	125	250	500	1000	2000	4000	8000
X4A	33 dB	36 dB	30 dB	22 dB	Atenuación (dB)	19.6	17.8	22.1	30.6	39.5	37.3	43.8	42.1
					Des. Est. (dB)	4.1	2.3	2.5	1.8	2.9	4.1	2.8	4.0
X4P3E X4P5E	32 dB	36 dB	30 dB	21 dB	Atenuación (dB)	16.6	16.8	21.8	30.6	40.1	36.7	43.1	41.9
					Des. Est. (dB)	3.6	2.5	2.1	1.9	2.3	3.7	2.7	4.7

- **Según ANSI S3.19**

Moldeo	NRR	Frecuencia (Hz)	125	250	500	1000	2000	3150	4000	6300	8000
X4A	27 dB	Atenuación (dB)	20.5	24.1	32.8	40.7	37.6	44.5	45.4	42.4	42.3
		Des. Est. (dB)	4.6	3.4	1.9	2.8	2.9	3.1	2.5	3.1	3.0
X4P3E X4P5E	25 dB	Atenuación (dB)	18.1	21.6	32.4	40.1	36.5	44.2	46.2	43.7	43.3
		Des. Est. (dB)	4.9	2.6	2.0	2.3	3.2	3.9	2.7	2.4	3.0
X4P51E	26 dB	Atenuación (dB)	17.5	20.5	30.1	38.9	39.5	43.6	44.1	42.9	42.1
		Des. Est. (dB)	3.0	2.4	2.7	2.5	2.3	2.6	2.9	2.1	2.1

\*3M recomienda encarecidamente la prueba de ajuste personal de los protectores auditivos. La investigación sugiere que los usuarios pueden recibir menos reducción de ruido que lo indicado por los valores de la etiqueta de atenuación en el empaque debido a la variación en el ajuste, ajuste habilidad y motivación del usuario. Consulte la normativa aplicable para obtener orientación sobre cómo ajustar los valores de la etiqueta de atenuación.

\*\*Esta información resulta necesaria para poder utilizar la norma chilena NCh1331/6.Of2001, para seleccionar protección auditiva según lo indicado en Art. 82 del Decreto Supremo N° 594..

### Instrucciones de uso

Siga las instrucciones de uso detalladas en las instrucciones de usuarios según el modelo seleccionado.

Antes de cada uso, los protectores deben inspeccionarse para detectar posibles daños, deformaciones o desgaste de las almohadillas externas y espumas internas. Si esto ocurre, reemplácelo tirando de las almohadillas exteriores, con las manos o con la ayuda de una herramienta de palanca, para desensajalarlas.

### Limpieza y Mantenimiento

Siga las instrucciones de limpieza y cuidado recomendadas. Lave por fuera de las orejeras solamente.

Use agua y jabón suave. No sumergir en agua. No limpiar con disolventes como alcohol o acetona. Cambie los protectores auditivos cuando estén tan sucios que sea imposible limpiarlos utilizando únicamente métodos de lavado convencionales con agua y jabón suave.

### Accesorios y piezas de repuesto

- **3M™ Peltor™ HYY4 Kit de Higiene para Orejeras X4**

### Limitaciones de uso

La protección auditiva es solamente eficaz cuando el protector se selecciona y se ajusta correctamente y se lleva durante el tiempo de exposición al ruido.

3M le ofrece asesoramiento en la selección de protectores auditivos y formación en su correcto ajuste y utilización.

3M recomienda realizar la validación de la atenuación a través de la prueba de ajuste de los protectores auditivos. La investigación sugiere que muchos usuarios recibirán una reducción de ruido menor que la indicada por la SNR y la NRR debido a la variación en el ajuste de la orejera, la destreza de la orejera y la motivación del usuario.

### ADVERTENCIA

Los protectores auditivos ayudan a reducir la exposición a ruido en el ambiente de trabajo. Antes de su uso, el usuario debe leer y comprender las Instrucciones de Usuario del producto. Seguir las regulaciones locales vigentes. El mal uso puede provocar lesiones o enfermedades. Para un correcto uso, consultar con su supervisor, las Instrucciones de Usuario, o contactarse con 3M. 3M sugiere implementar por escrito un Programa de Conservación Auditiva.



Haga clic o toque la imagen para ampliarla

[Ver más detalles](#)

## Especificaciones

Detalles

Aislado Eléctricamente	No
Aplicación recomendada	Desbaste, Soldadura, Operaciones Con Máquinas
Auriculares Con Atenuación de Ruido	Si
Bluetooth	No
Cantidad Por Caja	10
Clase CSA	CSA Clase A
Color del Producto	Negro/Cartuja

Con Cable	No
Dieléctrico	No
Estilo de Orejera	Acople a Casco
Estilo de protección auditiva	Acople a Casco
Forma	Orejeras
Industria Recomendada	Diseño y construcción, Infraestructuras pesadas, Edificios comerciales, Mantenimiento industrial
Kit de Higiene	HYX4
Marcas	PELTOR™
Metal Detectable	No
Resistente A La Humedad	No
Serie de Producto	X Series
Tipo de Producto	Orejeras
Tipo de Protección Auditiva	orejeras integradas en el casco

## Detalles

### Destacados

Protección auditiva con casco con clasificación de reducción de ruido (NRR) de 25 dB para una exposición a ruido de moderada a alta

Diseño de copa de perfil bajo para mejorar la compatibilidad con otros equipos de protección personal (PPE)

Se adapta a una amplia gama de cascos de seguridad industrial, incluidos los cascos de seguridad de la serie H-700 de 3M™ (se venden por separado)

Los auriculares se inclinan para garantizar un ajuste personalizado y comodidad para usuarios individuales

Los auriculares ajustables se pueden colocar en tres posiciones: 1) Posición de uso 2) Posición de espera, o 3) Posición de almacenamiento

Material de la orejera: ABS/ Poliuretano Termoplástico

Inserto de orejeras: Espuma de Poliuretano

Revestimiento orejeras: Espuma de Poliuretano y PVC

3M™ Peltor™ X4P3E Orejeras adosadas al casco presentan un accesorio de montaje universal que sirva para casi la mayoría de cascos.

Las orejeras de la serie X son el último avance de 3M en la conservación de la audición. Las nuevas tecnologías en comodidad, diseño y protección se unen en esta innovadora línea de orejeras. El X4P3E utiliza un espaciador de nuevo diseño, revestimientos de espuma especialmente formulados e innovadoras almohadillas para los oídos para ayudar a mejorar la atenuación. Esta orejera liviana y de perfil bajo ayuda con la compatibilidad con otros equipos de protección personal y está diseñada para proteger contra el ruido industrial de nivel moderado a alto y otros sonidos fuertes.

- Un accesorio de montaje universal se adapta a la mayoría de los cascos
- La construcción de la banda de acero inoxidable resiste la flexión y la deformación para ofrecer una presión constante durante períodos de uso prolongados Los puntos de pivote del auricular se inclinan para una comodidad y eficiencia óptimas Almohadillas reemplazables para los oídos y forros de espuma (kit de higiene HYX4) Clasificación de reducción de ruido (NRR) a 25 dB. CSA Clase A

\* El NRR puede sobrestimar la protección auditiva proporcionada durante el uso típico. 3M recomienda reducir el NRR en un 50% para estimar la cantidad de reducción de ruido proporcionada.

Soluciones de protección auditiva Hacer de la Innovación Algo Fácil™.

Aplicaciones sugeridas

Operaciones de soldadura, Industria del aluminio, Industria del acero, Industria del vidrio, Industria Farmacéutica Agroquímicos, Minería, Construcción, Metalmecánica, Alimenticia, Petroquímica, Química

Las Orejeras Peltor™ 3M modelo X4P3E están recomendadas en aquellos puestos de trabajo donde existe tanto exposición a ruido, como condiciones en las que los trabajadores están expuestos a polvo, grasa u otro tipo de sustancias

[Nuestra Empresa](#)

[Acerca de 3M](#)

[Carreras en 3M](#)

[Relación con inversionistas \(inglés\)](#)

[Socios de negocios](#)

[Sustentabilidad](#)

[Tecnologías](#)

[Ética & Cumplimiento](#)

[Noticias](#)

[Sala de Noticias](#)

[Sala de Prensa \(inglés\)](#)

[Marco Regulatorio](#)

[Búsqueda de la HDS](#)

[Ayuda](#)

[Centro de ayuda](#)

[Mapa del Sitio](#)



[Aviso Legal](#)

|

[Política de Privacidad](#)

|

[Preferencias de cookies](#)

© 3M 2023. Derechos Reservados.

Síguenos



**31.GUANTES  
PARA TRABAJO  
CON CUERDAS  
(PAR)**

## INFORMACIÓN DEL PRODUCTO



<b>Nombre</b>	Guantes de rescate multiusos GT587
<b>Tipo</b>	Extricación / cuerdas / rescate técnico / servicios públicos
<b>Material</b>	Kevlar 95% / Nylon transpirable 5%
<b>Color</b>	Negro
<b>Tallas</b>	S / M / L / XL / XXL
<b>Diseño de puño</b>	Ajuste en velcro / orificio para mosquetón reforzado
<b>Características</b>	Refuerzos de silicona cauchutados / interior acolchado / Hilo 100% Kevlar®
<b>Empaque</b>	12 pares/bolsa 120 bolsas/cartón
<b>Tamaño cartón</b>	42*31*29cm G.W:12.5 ~14.5kg
<b>Garantía</b>	1 año
<b>Condiciones de almacenaje</b>	Guardar en lugar fresco y seco. Evite la luz solar directa. Mantener alejado del ozono o la ignición.
<b>Otros</b>	Refuerzos resistentes al aceite y al ácido / palma recubierta y puntas de los dedos para agarre mejorado.
<b>Certificaciones</b>	CE EN388:2016 CUT 3
<b>Estándares de calidad</b>	Sistema de manejo de calidad: ISO 9001

## PARAMETROS FISICOS

Item	Prueba	Valor				
		GT587S	GT587M	GT587L	GT587XL	GT587XXL
Item No.		GT587S	GT587M	GT587L	GT587XL	GT587XXL
Talla Guante		S	M	L	XL	XXL
Longitud Guante	ISO 9001	240±10mm	240±10mm	240±10mm	240±10mm	240±10mm
Ancho Palma	ISO 9001	75±5mm	85±5mm	95±5mm	105±5mm	115±5mm
Peso	ISO 9001	100 ± 0.5 g	110 ± 0.5 g	120 ± 0.5 g	125 ± 0.5 g	135 ± 0.5 g
Grosor capa	ISO 9001	<b>0.8mm</b>				
Resistencia agua	ISO 9001	Estanca parcialmente en palma				

**32.LINTERNA  
FRONTAL  
MANOS LIBRES**







UNIDAD  
ADMINISTRATIVA  
ESPECIAL

**JUNTA CENTRAL  
DE CONTADORES**



Certificado No:

6A576AE729849B50

**LA REPUBLICA DE COLOMBIA  
MINISTERIO DE COMERCIO, INDUSTRIA Y TURISMO  
UNIDAD ADMINISTRATIVA ESPECIAL  
JUNTA CENTRAL DE CONTADORES**

**CERTIFICA A:  
QUIEN INTERESE**

Que el contador público **NIDIA ELIZABETH RUBIANO REINA** identificado con CÉDULA DE CIUDADANÍA No 52719174 de BOGOTA, D.C. (BOGOTA D.C) Y Tarjeta Profesional No 159811-T SI tiene vigente su inscripción en la Junta Central de Contadores y desde la fecha de Inscripción.

**NO REGISTRA ANTECEDENTES DISCIPLINARIOS** \*\*\*\*\*  
\*\*\*\*\*  
\*\*\*\*\*

EL CONTADOR PUBLICO NO HA CUMPLIDO CON LA OBLIGACION DE ACTUALIZAR EL REGISTRO

Dado en BOGOTA a los 8 días del mes de Marzo de 2023 con vigencia de (3) Meses, contados a partir de la fecha de su expedición.

**DIRECTOR GENERAL**

ESTE CERTIFICADO DIGITAL TIENE PLENA VALIDEZ DE CONFORMIDAD CON LO ESTABLECIDO EN EL ARTICULO 2 DE LA LEY 527 DE 1999, DECRETO UNICO REGLAMENTARIO 1074 DE 2015 Y ARTICULO 6 PARAGRAFO 3 DE LA LEY 962 DEL 2005

Para confirmar los datos y veracidad de este certificado, lo puede consultar en la página web [www.jcc.gov.co](http://www.jcc.gov.co) digitando el número del certificado

UNIDAD  
ADMINISTRATIVA  
ESPECIAL

**JUNTA CENTRAL  
DE CONTADORES**



Certificado No:

EE85099058274709

**LA REPUBLICA DE COLOMBIA  
MINISTERIO DE COMERCIO, INDUSTRIA Y TURISMO  
UNIDAD ADMINISTRATIVA ESPECIAL  
JUNTA CENTRAL DE CONTADORES**

**CERTIFICA A:  
QUIEN INTERESE**

Que el contador público **PAOLA MENDIVELSO SANDOVAL** identificado con CÉDULA DE CIUDADANÍA No 52863523 de BOGOTA, D.C. (BOGOTA D.C) Y Tarjeta Profesional No 160968-T SI tiene vigente su inscripción en la Junta Central de Contadores y desde los últimos 5 años.

**NO REGISTRA ANTECEDENTES DISCIPLINARIOS** \*\*\*\*\*  
\*\*\*\*\*  
\*\*\*\*\*

Dado en BOGOTA a los 16 días del mes de Febrero de 2023 con vigencia de (3) Meses, contados a partir de la fecha de su expedición.

**DIRECTOR GENERAL**

ESTE CERTIFICADO DIGITAL TIENE PLENA VALIDEZ DE CONFORMIDAD CON LO ESTABLECIDO EN EL ARTICULO 2 DE LA LEY 527 DE 1999, DECRETO UNICO REGLAMENTARIO 1074 DE 2015 Y ARTICULO 6 PARAGRAFO 3 DE LA LEY 962 DEL 2005

Para confirmar los datos y veracidad de este certificado, lo puede consultar en la página web [www.jcc.gov.co](http://www.jcc.gov.co) digitando el número del certificado

# **CREACIONES BAGS STAR S.A.S**

## **Nit 900.416.534-2**

**Notas a los Estados Financieros al 31 de diciembre de 2021, comparativos con el año terminado en diciembre 31 de 2020**  
(Expresadas en pesos)

*Estos estados financieros han sido preparados de acuerdo con el decreto 2496 que regula las Normas de Información Financiera para Pequeñas y Medianas Empresas emitidas por el Ministerio de Comercio, industria y Turismo, NIIF para PYMES. Los estados financieros han sido preparados sobre la base del costo histórico con excepción de la medición a valor razonable para ciertos activos e instrumentos financieros. Los estados financieros se presentan en Pesos Colombianos (\$).*

### **1. IDENTIFICACION**

La sociedad colombiana **CREACIONES BAGS STAR S.A.S** con domicilio en Bogotá mediante documento privado de accionista único del 24 de febrero de 2011 e inscrita el mismo día, bajo número 01455851. La duración de la sociedad es indefinida.

La sociedad tiene por objeto social la producción y comercialización de artículos en lona y cuero, manufacturas plásticas y de caucho, pieles, cuero, peletería, marroquinería, talabartería, materiales textiles, sombrerería y toda clase de ropa, calzado, artículos de aseo y artículos escolares (kits), la importación y exportación de todas las líneas de productos de maletas, maletines, elaborados en tela lona y cueros, toda clase de ropa, calzado, productos de aseo y artículos escolares (kits) y similares.

### **2. POLITICAS CONTABLES**

#### **EFFECTIVO Y EQUIVALENTES A EFFECTIVO**

El efectivo y los equivalentes de efectivo son considerados activos financieros que representan un medio de pago y con base en éste se valoran y reconocen todas las transacciones en los estados financieros.

También se incluyen las inversiones o depósitos que cumplan con la totalidad de los siguientes requisitos:

- a) Sea una inversión a corto plazo con vencimiento próximo (es decir, menor o igual a 3 meses) desde la fecha de adquisición.
- b) Sea de gran liquidez y fácilmente convertible en importes determinados de efectivo.
- c) Está sujeta a un riesgo poco insignificante de cambios en su valor.
- d) Se mantenga para cumplir con los compromisos de pago de corto plazo más que para propósitos de inversión u otros.

Debido al corto vencimiento de estas inversiones el valor registrado se aproxima al valor razonable.

Se consideran recursos restringidos, los dineros que recibe la COMPAÑÍA de contratos con fines especiales, los cuales solo podrá disponer de estos recursos para ejecutar un contrato, o que se encuentren embargados.

#### **POLITICA DE INVENTARIOS**

LA COMPAÑÍA ha establecido los criterios para el reconocimiento y medición de los inventarios en forma de PRODUCTOS para ser consumidos en el proceso de comercialización.

Inventario de productos terminados

Medición inicial

LA COMPAÑIA medirá sus inventarios terminados al costo, que incluirá todos los costos de producción necesarios para la terminación del producto.

Se clasificarán e incluirán en el estado de situación financiera los inventarios como activo corriente, ya que se mantiene el producto terminado con fines de negociación

Medición posterior

Los inventarios se medirán al importe menor entre el costo y el precio de venta estimados menos los costos de terminación y venta, esto es su valor neto realizable.

Se efectuará un inventario físico al final de cada ejercicio contable para cada artículo.

Se mostrará por separado importes de inventarios: que se mantiene para la venta en el curso normal de las operaciones, en proceso de producción para posteriormente venderse, en forma de materiales o suministros para ser consumidos en el proceso de producción

Obsolescencia y deterioro en el valor de los inventarios

Medición inicial

LA COMPAÑIA evaluará en cada fecha sobre la que se informa si ha habido un deterioro de valor de los inventarios, realizando una comparación entre el valor en libros de cada partida de inventario con su precio de venta menos los costos de terminación y venta

Al realizar la evaluación anteriormente indicada, el inventario refleja un deterioro de valor, se reducirá el importe en libros del inventario a su precio de venta menos los costos de terminación y venta, reconociendo esta pérdida por deterioro de valor en resultados.

Medición posterior

LA COMPAÑIA evaluará en cada período posterior al que se informa, el precio de venta menos los costos de terminación y venta de los inventarios. Cuando se identifique un incremento de valor en el precio de venta menos los costos de terminación y venta, se revertirá el importe del deterioro reconocido.

## **POLITICA DE CUENTAS POR COBRAR**

Esta política aplica para los siguientes deudores o activos financieros:

CARTERA COMERCIAL

La cartera por comercial estará dividida de acuerdo al documento legal que la respalde en los siguientes segmentos:

FACTURACION.

Esta cartera estará conformada por las facturas pendientes de cobro

#### CUENTAS POR COBRAR A EMPLEADOS

Corresponden a los derechos a favor de La COMPAÑIA por préstamos a empleados a corto y/o largo plazo, que deben ser cancelados en dinero, como apoyo para estudio, vivienda, salud, calamidad, entre otros y el pago se pacta a descontar por nómina o abono en cuenta y no generan el cobro de intereses por parte de La COMPAÑIA.

#### CUENTAS POR COBRAR A VINCULADOS ECONOMICOS

Corresponden a los recobros que se generan de gastos asumidos por parte de la COMPAÑIA, pero que corresponden a algún socio de la compañía.

#### CUENTAS POR COBRAR DEUDORES VARIOS.

Corresponden a cuentas por cobrar diferentes a los ya enunciados tales como, reclamaciones, a proveedores, aseguradoras y deudores varios.

Deudor vario: Corresponde a deudas diferentes a las anteriormente mencionadas.

### **POLITICA DE PROPIEDAD, PLANTA Y EQUIPO**

Las propiedades, Planta y Equipo se miden al costo menos la depreciación acumulada y cualquier pérdida por deterioro del valor acumulado. La depreciación se reconoce sobre la base de línea recta para reducir el costo menos su valor residual estimado de las propiedades, Planta y equipo

Para el cálculo de la depreciación de las propiedades, planta y equipo se utilizan las siguientes vidas útiles y tasas anuales

### **POLITICA DE CUENTA POR PAGAR**

LA COMPAÑIA reconocerá un **pasivo** en el estado de situación financiera cuando:

- a. la entidad tiene una obligación al final del periodo sobre el que se informa como resultado de un suceso pasado;
- b. es probable que se requerirá a la Compañía en la liquidación, la transferencia de recursos que incorporen beneficios económicos; y
- c. el importe de la liquidación puede medirse de forma fiable.

Un **pasivo contingente** es una obligación posible pero incierta o una obligación presente que no está reconocida porque no cumple una o las dos condiciones (b) y (c) anteriores. La entidad no reconocerá un pasivo contingente como pasivo, excepto en el caso de los pasivos contingentes de una adquirida en una combinación de negocios.

<u>CLASE DE ACTIVOS</u>	<u>VIDA UTIL</u>	<u>TASA ANUAL</u>
Construcciones y edificaciones	50	2%
Maquinaria y Equipo	20	5%
Equipo de Oficina	10	10%
Equipo de Cómputo y Comunicaciones	3	33%
Flota y equipo de Transporte	20	5%
Mejoras en propiedades ajenas	7	14%

## **POLITICA DE INGRESOS Y GASTOS**

Los ingresos de actividades ordinarias son los incrementos de beneficios económicos durante el periodo, que se generan en la realización de las actividades provenientes de las actividades normales de LA COMPAÑIA.

### **RECONOCIMIENTO Y MEDICION**

Los ingresos de actividades ordinarias derivados por la venta de productos de la COMPAÑIA, deben ser reconocidos, siempre que:

- ✓ Sea probable que la entidad reciba los beneficios económicos asociados con la transacción; y
- ✓ El importe de los ingresos de actividades ordinarias pueda ser medido de forma fiable.

Medición

- a) Los ingresos deberán reconocerse utilizando el precio pactado con el cliente.

Actualmente LA COMPAÑIA no percibe ingresos por regalías ni por dividendos, sin embargo, si en el futuro llegaran a suceder estos se reconocerán como otros ingresos

## **GASTOS**

### **RECONOCIMIENTO Y MEDICIÓN**

Se reconocen los costos y gastos que se incurren para el desarrollo del objeto social e incluye todos los desembolsos necesarios para su realización, independientemente si se facturó o no el gasto incurrido.

Las provisiones incurridas bajo los alcances de las políticas de pasivos y provisiones, se reconocerán cuando existe una obligación presente, originado por hecho pasado, es probable la salida de recursos y se puede estimar confiablemente, se reconoce en los resultados del periodo. Las provisiones de beneficios sociales se efectúan de acuerdo a leyes laborales, y se afectan a los resultados del periodo.

El gasto por impuesto a la renta, relacionado con el resultado de las actividades ordinarias, deberá reconocerse y presentarse en el estado de resultado integral. El Impuesto a la Renta representa una disposición o aplicación de las utilidades.

De detectarse errores materiales al determinar las deducciones de ley aplicables al resultado del ejercicio, será necesario reformular los estados financieros del período: y en su caso, de períodos anteriores efectuando el ajuste con resultados acumulados.

### **3. EFECTIVO Y EQUIVALENTE A EFECTIVO**

Al 31 de diciembre esta cuenta estaba representada por

	<b>2021</b>	<b>2020</b>
Bancos Nacionales	\$ 1.095.945.104	\$ 697.531.210
<b>Total</b>	<b>\$ 1.095.945.104</b>	<b>\$ 697.531.210</b>

### **4. DEUDORES COMERCIALES**

Al 31 de diciembre esta cuenta estaba representada por

	<b>2021</b>	<b>2020</b>
Clientes	\$ 204.337.807	\$ 318.558.650
Anticipo de impuestos	\$ 13.598.000	\$ 80.148.973
Otras cuentas por cobrar LP	\$ 215.540.707	\$ 0
<b>Total</b>	<b>\$ 433.473.514</b>	<b>\$ 398.707.623</b>

El saldo de cartera en un 100% es cartera no mayor de 30 días.

### **5. INVENTARIOS**

Al 31 de diciembre esta cuenta estaba representada por

	<b>2021</b>	<b>2020</b>
De mercancías para la venta	\$ 0	\$ 123.000.464
<b>Total</b>	<b>\$ 0</b>	<b>\$ 123.000.464</b>

El inventario se realiza por el sistema permanente, y el método de valuación es el promedio ponderado



## **6. PROPIEDAD PLANTA Y EQUIPO**

Al 31 de diciembre esta cuenta estaba representada por

	<b>Saldo Inicial del periodo</b>	<b>Depreciación acumulada</b>	<b>Saldo Final del periodo</b>
Vehículos	134.088.300	30.169.868	103.918.433
Equipo de Oficina	2.019.031	201.903	1.817.128
Maquinaria y Equipo	180.916.560	45.229.140	135.687.420
Muebles y enseres	2.394.000	831.041	1.562.959
<b>Saldos</b>	<b>319.417.891</b>	<b>76.431.952</b>	<b>242.985.939</b>

## **7. CUENTAS POR PAGAR**

Al 31 de diciembre esta cuenta estaba representada por

	<b>2021</b>	<b>2020</b>
Proveedores	\$	\$ 0
Costos y Gastos	\$ 21.482.400	\$ 0
Beneficios a empleados (Cesantías e intereses)	\$ 8.508.092	\$ 0
Impuestos por pagar	\$ 4.183.645	\$ 28.346.000
Impuesto neto de renta	\$ 4.183.645	
Imporrenta	\$ 91.167.955	
(-) retenciones y autorrete	\$(86.984.000)	
<b>Total, Corto Plazo</b>	<b>\$ 34.174.847</b>	<b>\$ 28.346.000</b>
<b>Obligaciones Financieras LP</b>	<b>\$ 445.060.183</b>	<b>\$ 359.700.779</b>
<b>Total, pasivos</b>	<b>\$ 479.235.030</b>	<b>\$ 388.046.779</b>

## **IMPUESTO DE RENTA**

La Declaración de la renta del año 2020 se presentó oportunamente dentro del calendario tributario para el año 2021.

## **8. PATRIMONIO**

### **CAPITAL**

El capital autorizado de la empresa es de CUATROCIENTOS MILLONES DE PESOS, dividido en CIEN ACCIONES de valor de \$ 4.000.000 cada una.

El capital suscrito y pagado de la empresa es TRECIENTOS CUATRO MILLONES TRECIENTOS CINCUENTA Y SEIS MIL QUINIENTOS NOVENTA Y SIETE PESOS, dividido en CIEN ACCIONES de valor de \$ 3.043.565.97 cada una.

## RESERVA LEGAL

De acuerdo con la ley colombiana la sociedad debe transferir como mínimo el 10% de la utilidad de cada año a la reserva legal hasta que esta sea por lo menos igual al 50% del capital de la misma.

El saldo acumulado de Reserva Legal a Dic 31/21 es de \$ 55.096.825

## 9. RECONOCIMIENTO DE INGRESOS

	<b>2021</b>	<b>2020</b>
Ingresos por actividades propias	\$ 1.954.716.000	\$ 2.520.244.193
Ingresos a través de uniones temporales	\$ 1.323.159.000	\$ 0

## 10. RECONOCIMIENTO DE COSTOS Y GASTOS

La empresa utiliza el sistema de causación para el reconocimiento de los costos y gastos del ejercicio, según lo establecido en los principios de contabilidad generalmente aceptados que aseguran una revelación plena de todos los actos económicos de la entidad a razón de oportunidad y tiempo.

	<b>2021</b>	<b>2020</b>
Costo de Ventas	\$ 2.788.121.464	\$ 2.178.646.736
Gastos Administrativos y ventas	\$ 131.001.843	\$ 62.305.260
De personal	\$ 114.929.996	
Depreciación	\$ 16.071.847	
Impuestos	\$ 12.533.000	
Gastos No operacionales Financieros	\$ 52.128.515	\$ 27.927.220
Impuesto de renta	<b>2021</b> <b>31%</b>	<b>2020</b> <b>32%</b>
Provisión impuesta de renta	\$ 91.167.955	\$ 89.367.103

**Las presentes notas forman parte integral de los Estados Financieros de la empresa con corte a diciembre 31 de 2021**

# **DISTRIBUCIONES E Y G S.A.S**

## **Nit 900.784.483 - 2**

**Notas a los Estados Financieros al 31 de diciembre de 2021, comparativos con el año terminado en diciembre 31 de 2020**  
(Expresadas en pesos)

*Estos estados financieros han sido preparados de acuerdo con el decreto 2496 que regula las Normas de Información Financiera para Pequeñas y Medianas Empresas emitidas por el Ministerio de Comercio, industria y Turismo, NIIF para PYMES. Los estados financieros han sido preparados sobre la base del costo histórico con excepción de la medición a valor razonable para ciertos activos e instrumentos financieros. Los estados financieros se presentan en Pesos Colombianos (\$).*

### **1. IDENTIFICACION**

La sociedad colombiana **DISTRIBUCIONES E Y G S.A.S** con domicilio en Bogotá mediante documento privado de accionista único del 22 de octubre de 2014 e inscrita el 28 de octubre de 2014 bajo número 02513536. La duración de la sociedad es indefinida.

La sociedad tiene por objeto social la Fabricación, la producción, fabricación, adquisición, confección, distribución y venta de toda clase de prendas para vestir, calzado y accesorios de uso para caballeros, damas, niños y animales, tanto para entidades privadas o privadas, bien sea civil o militar.

### **2. POLITICAS CONTABLES**

#### **EFFECTIVO Y EQUIVALENTES A EFFECTIVO**

El efectivo y los equivalentes de efectivo son considerados activos financieros que representan un medio de pago y con base en éste se valoran y reconocen todas las transacciones en los estados financieros.

También se incluyen las inversiones o depósitos que cumplan con la totalidad de los siguientes requisitos:

- a) Sea una inversión a corto plazo con vencimiento próximo (es decir, menor o igual a 3 meses) desde la fecha de adquisición.
- b) Sea de gran liquidez y fácilmente convertible en importes determinados de efectivo.
- c) Está sujeta a un riesgo poco insignificante de cambios en su valor.
- d) Se mantenga para cumplir con los compromisos de pago de corto plazo más que para propósitos de inversión u otros.

Debido al corto vencimiento de estas inversiones el valor registrado se aproxima al valor razonable.

Se consideran recursos restringidos, los dineros que recibe la COMPAÑÍA de contratos con fines especiales, los cuales solo podrá disponer de estos recursos para ejecutar un contrato, o que se encuentren embargados.

#### **POLITICA DE INVENTARIOS**

LA COMPAÑÍA ha establecido los criterios para el reconocimiento y medición de los inventarios en forma de PRODUCTOS para ser consumidos en el proceso de comercialización.

Inventario de productos terminados

Medición inicial

LA COMPAÑIA medirá sus inventarios terminados al costo, que incluirá todos los costos de producción necesarios para la terminación del producto.

Se clasificarán e incluirán en el estado de situación financiera los inventarios como activo corriente, ya que se mantiene el producto terminado con fines de negociación

Medición posterior

Los inventarios se medirán al importe menor entre el costo y el precio de venta estimados menos los costos de terminación y venta, esto es su valor neto realizable.

Se efectuará un inventario físico al final de cada ejercicio contable para cada artículo.

Se mostrará por separado importes de inventarios: que se mantiene para la venta en el curso normal de las operaciones, en proceso de producción para posteriormente venderse, en forma de materiales o suministros para ser consumidos en el proceso de producción

Obsolescencia y deterioro en el valor de los inventarios

Medición inicial

LA COMPAÑIA evaluará en cada fecha sobre la que se informa si ha habido un deterioro de valor de los inventarios, realizando una comparación entre el valor en libros de cada partida de inventario con su precio de venta menos los costos de terminación y venta

Al realizar la evaluación anteriormente indicada, el inventario refleja un deterioro de valor, se reducirá el importe en libros del inventario a su precio de venta menos los costos de terminación y venta, reconociendo esta pérdida por deterioro de valor en resultados.

Medición posterior

LA COMPAÑIA evaluará en cada período posterior al que se informa, el precio de venta menos los costos de terminación y venta de los inventarios. Cuando se identifique un incremento de valor en el precio de venta menos los costos de terminación y venta, se revertirá el importe del deterioro reconocido.

## **POLITICA DE CUENTAS POR COBRAR**

Esta política aplica para los siguientes deudores o activos financieros:

CARTERA COMERCIAL

La cartera por comercial estará dividida de acuerdo al documento legal que la respalde en los siguientes segmentos:

FACTURACION.

Esta cartera estará conformada por las facturas pendientes de cobro

## CLASE DE ACTIVOS

## VIDA UTIL

## TASA ANUAL

### CUENTAS POR COBRAR A EMPLEADOS

Corresponden a los derechos a favor de La COMPAÑIA por préstamos a empleados a corto y/o largo plazo, que deben ser cancelados en dinero, como apoyo para estudio, vivienda, salud, calamidad, entre otros y el pago se pacta a descontar por nómina o abono en cuenta y no generan el cobro de intereses por parte de La COMPAÑIA.

### CUENTAS POR COBRAR A VINCULADOS ECONOMICOS

Corresponden a los recobros que se generan de gastos asumidos por parte de la COMPAÑIA, pero que corresponden a algún socio de la compañía.

### CUENTAS POR COBRAR DEUDORES VARIOS.

Corresponden a cuentas por cobrar diferentes a los ya enunciados tales como, reclamaciones, a proveedores, aseguradoras y deudores varios.

Deudor vario: Corresponde a deudas diferentes a las anteriormente mencionadas.

## **POLITICA DE PROPIEDAD, PLANTA Y EQUIPO**

Las propiedades, Planta y Equipo se miden al costo menos la depreciación acumulada y cualquier pérdida por deterioro del valor acumulado. La depreciación se reconoce sobre la base de línea recta para reducir el costo menos su valor residual estimado de las propiedades, Planta y equipo

Para el cálculo de la depreciación de las propiedades, planta y equipo se utilizan las siguientes vidas útiles y tasas anuales

## **POLITICA DE CUENTA POR PAGAR**

LA COMPAÑIA reconocerá un **pasivo** en el estado de situación financiera cuando:

- a. la entidad tiene una obligación al final del periodo sobre el que se informa como resultado de un suceso pasado;
- b. es probable que se requerirá a la Compañía en la liquidación, la transferencia de recursos que incorporen beneficios económicos; y
- c. el importe de la liquidación puede medirse de forma fiable.

Un **pasivo contingente** es una obligación posible pero incierta o una obligación presente que no está reconocida porque no cumple una o las dos condiciones (b) y (c) anteriores. La entidad no reconocerá un pasivo contingente como pasivo, excepto en el caso de los pasivos contingentes de una adquirida en una combinación de negocios.

Construcciones y edificaciones	50	2%
Maquinaria y Equipo	20	5%
Equipo de Oficina	10	10%
Equipo de Cómputo y Comunicaciones	3	33%
Flota y equipo de Transporte	20	5%
Mejoras en propiedades ajenas	7	14%

## **POLITICA DE INGRESOS Y GASTOS**

Los ingresos de actividades ordinarias son los incrementos de beneficios económicos durante el periodo, que se generan en la realización de las actividades provenientes de las actividades normales de LA COMPAÑIA.

### **RECONOCIMIENTO Y MEDICION**

Los ingresos de actividades ordinarias derivados por la venta de productos de la COMPAÑIA, deben ser reconocidos, siempre que:

- ✓ Sea probable que la entidad reciba los beneficios económicos asociados con la transacción; y
- ✓ El importe de los ingresos de actividades ordinarias pueda ser medido de forma fiable.

Medición

- a) Los ingresos deberán reconocerse utilizando el precio pactado con el cliente.

Actualmente LA COMPAÑIA no percibe ingresos por regalías ni por dividendos, sin embargo, si en el futuro llegaran a suceder estos se reconocerán como otros ingresos

## **GASTOS**

### **RECONOCIMIENTO Y MEDICIÓN**

Se reconocen los costos y gastos que se incurren para el desarrollo del objeto social e incluye todos los desembolsos necesarios para su realización, independientemente si se facturó o no el gasto incurrido.

Las provisiones incurridas bajo los alcances de las políticas de pasivos y provisiones, se reconocerán cuando existe una obligación presente, originado por hecho pasado, es probable la salida de recursos y se puede estimar confiablemente, se reconoce en los resultados del período. Las provisiones de beneficios sociales se efectúan de acuerdo a leyes laborales, y se afectan a los resultados del período.

El gasto por impuesto a la renta, relacionado con el resultado de las actividades ordinarias, deberá reconocerse y presentarse en el estado de resultado integral. El Impuesto a la Renta representa una disposición o aplicación de las utilidades.

De detectarse errores materiales al determinar las deducciones de ley aplicables al resultado del ejercicio, será necesario reformular los estados financieros del período: y en su caso, de períodos anteriores efectuando el ajuste con resultados acumulados.

### **3. EFECTIVO Y EQUIVALENTE A EFECTIVO**

Al 31 de diciembre esta cuenta estaba representada por

	<b>2021</b>	<b>2020</b>
Bancos Nacionales	\$ 171.948.997	\$ 154.213.248
<b>Total</b>	<b>\$ 171.948.997</b>	<b>\$ 154.213.248</b>

### **4. DEUDORES COMERCIALES**

Al 31 de diciembre esta cuenta estaba representada por

	<b>2021</b>	<b>2020</b>
Clientes	\$ 21.937.638	\$ 1.200.000
Anticipo de impuestos	\$ 25.999.267	\$ 56.985.875
Otras cuentas por cobrar	\$ 24.133.304	\$ 0
<b>Total</b>	<b>\$ 72.070.209</b>	<b>\$ 58.185.875</b>

El saldo de cartera en un 100% es cartera no mayor de 30 días.

### **5. INVENTARIOS**

Al 31 de diciembre esta cuenta estaba representada por

	<b>2021</b>	<b>2020</b>
De mercancías para la venta	\$ 71.700.000	\$ 55.000.000
<b>Total</b>	<b>\$ 71.700.000</b>	<b>\$ 55.000.000</b>

El inventario se realiza por el sistema permanente, y el método de valuación es el promedio ponderado

### **6. PROPIEDAD PLANTA Y EQUIPO**

Al 31 de diciembre esta cuenta estaba representada por

<b>ACTIVOS FIJOS</b>	<b>2.021</b>	<b>2.020</b>
EQUIPO DE OFICINA	3.610.000	3.610.000
MAQUINARIA Y EQUIPO	40.500.000	40.500.000

EQUIPO DE COMUNICACIÓN Y COMPUTO	1.440.000	1.440.000
MUEBLES Y ENSERES	4.085.000	4.085.000
DEPRECIACION ACUMULADA	-11.274.950	-6.365.000
	<b>38.360.050</b>	<b>43.270.000</b>

## **7. CUENTAS POR PAGAR**

Al 31 de diciembre esta cuenta estaba representada por

	<b>2021</b>	<b>2020</b>
Proveedores	\$ 748.650	\$ 400.000
Costos y Gastos	\$ 6.164.300	\$ 0
Impuestos por pagar	\$ 21.392.694	\$ 0
Impuesto de renta	\$ 21.392.694	
<b>Total, Corto Plazo</b>	<b>\$ 28.305.074</b>	<b>\$ 400.000</b>
<b>Obligaciones Financieras LP</b>	<b>\$ 16.383.080</b>	<b>\$ 48.792.750</b>
<b>Total, pasivos</b>	<b>\$ 44.988.154</b>	<b>\$ 49.192.750</b>

## **IMPUESTO DE RENTA**

La Declaración de la renta del año 2020 se presentó oportunamente dentro del calendario tributario para el año 2021.

## **8. PATRIMONIO**

### **CAPITAL**

El capital autorizado de la empresa es de NOVENTA Y NUEVE MILLONES NOVECIENTOS MIL PESOS, dividido en CIENTO TREINTA Y CINCO ACCIONES de valor de \$ 740.000 cada una.

El capital suscrito y pagado de la empresa es de NOVENTA Y NUEVE MILLONES NOVECIENTOS MIL PESOS, dividido en CIENTO TREINTA Y CINCO ACCIONES de valor de \$ 740.000 cada una.

### **RESERVA LEGAL**

De acuerdo con la ley colombiana la sociedad debe transferir como mínimo el 10% de la utilidad de cada año a la reserva legal hasta que esta sea por lo menos igual al 50% del capital de la misma.

El saldo acumulado de Reserva Legal a Dic 31/21 es de \$ 17.637.704



**9. RECONOCIMIENTO DE INGRESOS**

	<b>2021</b>	<b>2020</b>
Ingresos por actividades propias	\$ 307.338.000	\$ 646.862.103
Ingresos a través de uniones temporales	\$ 405.780.000	\$ 0

**10. RECONOCIMIENTO DE COSTOS Y GASTOS**

La empresa utiliza el sistema de causación para el reconocimiento de los costos y gastos del ejercicio, según lo establecido en los principios de contabilidad generalmente aceptados que aseguran una revelación plena de todos los actos económicos de la entidad a razón de oportunidad y tiempo.

	<b>2021</b>	<b>2020</b>
Costo de Ventas	\$ 663.117.000	\$ 550.674.000
Gastos Administrativos	\$ 48.101.972	\$ 24.965.400
De personal	\$ 38.287.022	
Impuestos	\$ 4.905.000	
Depreciación	\$ 4.909.950	
Gastos No operacionales Financieros	\$ 12.892.176	\$ 10.389.781
Impuesto de renta	<b>2021</b> <b>31%</b>	<b>2020</b> <b>32%</b>
Provisión impuesta de renta	\$ 21.392.124	\$ 4.057.973

**Las presentes notas forman parte integral de los Estados Financieros de la empresa con corte a diciembre 31 de 2021**

DATOS GENERALES DEL APORTANTE								
Identificación	dv	Razon Social	Clase Aportante	Sucursal Principal	Dirección	Ciudad-Departamento	Teléfono	Exonerado SENA e ICBF
NIT 900784483	2	DISTRIBUCIONES E Y G S.A.S.	B - MENOS DE 200 COTIZANTES	DISTRIBUCIONES E Y G S.A.S	calle 60 bis a 13a -12	BOGOTA-BOGOTA D.E.	2494659	Si

DATOS GENERALES DE LA LIQUIDACION									
Periodo		Clave		Tipo	Fecha		Pago		
Pensión	Salud	Pago	Planilla	Planilla	Limite	Pago	Banco	Dias Mora	Valor
2023-01	2023-02	1898664711	9446530968	E	2023/02/20	2023/02/03	BANCO DE OCCIDENTE	0	\$539,500

LIQUIDACION DETALLADA DE APORTES																													
EMPLEADO					PENSION					SALUD					CCF					RIESGOS					PARAFISCALES				
No.	Identificación	Nombres		Codigo	Dias	IBC	Aporte	Codigo	Dias	IBC	Aporte	Codigo	Dias	IBC	Aporte	Codigo	Dias	IBC	Aporte	Dias	IBC	Aporte							
<b>Sucursal: DISTRIBUCIONES E Y G S.A.S (1 Afiliados)</b>					\$2,200,000	\$352,000			\$2,200,000	\$88,000			\$2,200,000	\$88,000			\$2,200,000	\$11,500			\$0	\$0							
<b>Centro de Trabajo: DISTRIBUCIONES E Y G S.A.S ( 1 Afiliados)</b>					\$2,200,000	\$352,000			\$2,200,000	\$88,000			\$2,200,000	\$88,000			\$2,200,000	\$11,500			\$0	\$0							
<b>Ciudad: BOGOTA Depto: BOGOTA D.E. ( 1 Afiliados)</b>					\$2,200,000	\$352,000			\$2,200,000	\$88,000			\$2,200,000	\$88,000			\$2,200,000	\$11,500			\$0	\$0							
1	CC	52915002	GONZALEZ LUISA	25-14	30	\$2,200,000	\$352,000	EPS017	30	\$2,200,000	\$88,000	CCF21	30	\$2,200,000	\$88,000	14-23	30	\$2,200,000	\$11,500	30	\$0	\$0							
<b>Total</b>	<b>Afiliados( 1)</b>				\$2,200,000	\$352,000			\$2,200,000	\$88,000			\$2,200,000	\$88,000			\$2,200,000	\$11,500			\$0	\$0							

DATOS GENERALES DEL APORTANTE								
Identificación	dv	Razon Social	Clase Aportante	Sucursal Principal	Direccion	Ciudad-Departamento	Teléfono	Exonerado SENA e ICBF
NIT 900784483	2	DISTRIBUCIONES E Y G S.A.S.	B - MENOS DE 200 COTIZANTES	DISTRIBUCIONES E Y G S.A.S	calle 60 bis a 13a -12	BOGOTA-BOGOTA D.E.	2494659	Si

DATOS GENERALES DE LA LIQUIDACION										
Periodo		Clave		Tipo	Fecha		Pago			
Pensión	Salud	Pago	Planilla	Planilla	Limite	Pago	Banco	Dias Mora	Valor	
2023-01	2023-02	1898664711	9446530968	E	2023/02/20	2023/02/03	BANCO DE OCCIDENTE	0	\$539,500	

RESUMEN DE PAGO									
RIESGO	CODIGO	NIT	DV	AFILIADOS	VALOR LIQUIDADADO	INTERESES MORA	SALDOS E INCAPACIDADES	VALOR A PAGAR	
AFP (ADMINISTRADORAS: 1)				1	\$352,000	\$0	\$0	\$352,000	
COLPENSIONES	25-14	900,336,004	7	1	\$352,000	\$0	\$0	\$352,000	
ARL (ADMINISTRADORAS: 1)				1	\$11,500	\$0	\$0	\$11,500	
POSITIVA COMPAÑIA DE SEGUROS	14-23	860,011,153	6	1	\$11,500	\$0	\$0	\$11,500	
CCF (ADMINISTRADORAS: 1)				1	\$88,000	\$0	\$0	\$88,000	
CAFAM	CCF21	860,013,570	3	1	\$88,000	\$0	\$0	\$88,000	
EPS (ADMINISTRADORAS: 1)				1	\$88,000	\$0	\$0	\$88,000	
FAMISANAR	EPS017	830,003,564	7	1	\$88,000	\$0	\$0	\$88,000	
<b>TOTAL</b>				<b>1</b>	<b>\$539,500</b>	<b>\$0</b>	<b>\$0</b>	<b>\$539,500</b>	



7709998021167004512291

Nit: 860009578-6

SEGUROS DEL ESTADO GENERALES

**RECIBO DE PAGO N°:** 10000045122915

**CERTIFICAMOS QUE:**

<b>FECHA</b>				
24/02/2023 10:34a.m.				
<b>RECIBIMOS DE:</b> UNION TEMPORAL CREACIONES EYG		NAD. 341.860		
<b>LA SUMA DE:</b> Noventa y ocho mil seiscientos ochenta y dos pesos .*****				
<b>POR CONCEPTO DE:</b> PAGO BOLETA RECAUDO REF. NRO.: 10000045122915				
<b>SUC - RAMO - POLIZA - ENDOSO - CUOTA</b>	<b>PRIMA</b>	<b>GASTO</b>	<b>IVA</b>	<b>VALOR</b>
BOGOTA-45-101123161-0-1	\$82,926.00		\$15,756.00	\$98,682.00
<b>FORMA DE PAGO</b>				
Pse - \$ 98,682.00		<b>EFFECTIVO:</b> <b>CHEQUE:</b> <b>TARJETA:</b> <b>BD:</b> 98,682.00 <b>OTROS:</b>		
<b>TRANSACCION:</b> 0004512291		<b>TOTAL:</b> \$98,682.00		
<b>CAJERO:</b> PAGUESTADO				



CAMARA DE COMERCIO DE BOGOTA

SEDE VIRTUAL

CÓDIGO VERIFICACIÓN: A235391284207F

8 DE MARZO DE 2023 HORA 12:16:25

AA23539128 PÁGINA: 1 DE 26

\* \* \* \* \*

\*\*\*\*\*
ESTE CERTIFICADO FUE GENERADO ELECTRONICAMENTE Y CUENTA CON UN CODIGO DE VERIFICACION QUE LE PERMITE SER VALIDADO SOLO UNA VEZ, INGRESANDO A WWW.CCB.ORG.CO

\*\*\*\*\*
RECUERDE QUE ESTE CERTIFICADO LO PUEDE ADQUIRIR DESDE SU CASA U OFICINA DE FORMA FACIL, RAPIDA Y SEGURA EN WWW.CCB.ORG.CO

\*\*\*\*\*
PARA SU SEGURIDAD DEBE VERIFICAR LA VALIDEZ Y AUTENTICIDAD DE ESTE CERTIFICADO SIN COSTO ALGUNO DE FORMA FÁCIL, RÁPIDA Y SEGURA EN WWW.CCB.ORG.CO/CERTIFICADOSELECTRONICOS/

\*\*\*\*\*
CERTIFICADO DE INSCRIPCION Y CLASIFICACION REGISTRO UNICO DE PROPONENTES

CERTIFICA:

LA CAMARA DE COMERCIO DE BOGOTA, CON FUNDAMENTO EN LO DISPUESTO EN EL ARTICULO 6.1 DE LA LEY 1150 DE 2007, REGLAMENTADA POR DECRETO 1082 DE 2015, CON BASE EN LA INFORMACION SUMINISTRADA POR EL INSCRITO Y POR LAS ENTIDADES ESTATALES.

CERTIFICA:

IDENTIFICACION

QUE: DISTRIBUCIONES EYG S.A.S

NIT: 900784483 2

NUMERO DEL PROPONENTE EN LA CAMARA DE COMERCIO: 00057914

CERTIFICA:

INSCRIPCION Y RENOVACION

FECHA DE INSCRIPCION EN EL REGISTRO DE LOS PROPONENTES: 2015/05/04

FECHA DE ULTIMA RENOVACION EN EL REGISTRO DE LOS PROPONENTES: 2022/03/08

CERTIFICA:

CONSTITUCION Y REPRESENTACION LEGAL

PERSONAS JURIDICAS INSCRITAS EN EL REGISTRO MERCANTIL O EN EL REGISTRO DE ENTIDADES SIN ANIMO DE LUCRO.

INFORMACION CONSTITUCION.

CONSTITUCION: QUE POR DOCUMENTO PRIVADO NO. SIN NÚM DE ACCIONISTA UNICO DEL 22 DE OCTUBRE DE 2014, INSCRITA EL 28 DE OCTUBRE DE 2014 BAJO EL NUMERO 01880024 DEL LIBRO IX, SE CONSTITUYO LA SOCIEDAD COMERCIAL DENOMINADA DISTRIBUCIONES EYG S.A.S.

VIGENCIA: QUE EL TERMINO DE DURACION DE LA SOCIEDAD ES INDEFINIDO

REPRESENTACION LEGAL

REPRESENTACIÓN LEGAL: LA REPRESENTACIÓN LEGAL DE LA SOCIEDAD POR ACCIONES SIMPLIFICADA ESTARÁ A CARGO DE UNA PERSONA NATURAL O JURÍDICA, ACCIONISTA O NO, QUIEN NO TENDRÁ SUPLENTE, DESIGNADO PARA UN TÉRMINO DE UN AÑO POR LA ASAMBLEA GENERAL DE ACCIONISTAS. \*\* NOMBRAMIENTOS \*\*

QUE POR DOCUMENTO PRIVADO NO. SIN NÚM DE ACCIONISTA UNICO DEL 22 DE OCTUBRE DE 2014, INSCRITA EL 28 DE OCTUBRE DE 2014 BAJO EL NUMERO 01880024 DEL LIBRO IX, FUE (RON) NOMBRADO (S):

NOMBRE	IDENTIFICACION
REPRESENTANTE LEGAL GONZALEZ NIÑO LUISA FERNANDA	C.C. 000000052915002

FACULTADES:

FACULTADES DEL REPRESENTANTE LEGAL: LA SOCIEDAD SERÁ GERENCIADA, ADMINISTRADA Y REPRESENTADA LEGALMENTE ANTE TERCEROS POR EL REPRESENTANTE LEGAL, QUIEN NO TENDRÁ RESTRICCIONES DE CONTRATACIÓN POR RAZÓN DE LA NATURALEZA NI DE LA CUANTÍA DE LOS ACTOS QUE CELEBRE. POR LO TANTO, SE ENTENDERÁ QUE EL REPRESENTANTE LEGAL PODRÁ CELEBRAR O EJECUTAR TODOS LOS ACTOS Y CONTRATOS COMPRENDIDOS EN EL OBJETO SOCIAL O QUE SE RELACIONEN DIRECTAMENTE CON LA EXISTENCIA Y EL FUNCIONAMIENTO DE LA SOCIEDAD. EL REPRESENTANTE LEGAL SE ENTENDERÁ INVESTIDO DE LOS MÁS AMPLIOS PODERES PARA ACTUAR EN TODAS LAS CIRCUNSTANCIAS EN NOMBRE DE LA SOCIEDAD, CON EXCEPCIÓN DE AQUELLAS FACULTADES QUE, DE ACUERDO CON LOS ESTATUTOS, SE HUBIEREN RESERVADO LOS ACCIONISTAS. EN LAS RELACIONES FRENTE A TERCEROS, LA SOCIEDAD QUEDARÁ OBLIGADA POR LOS ACTOS Y CONTRATOS CELEBRADOS POR EL REPRESENTANTE LEGAL. LE ESTÁ PROHIBIDO AL REPRESENTANTE LEGAL Y A LOS DEMÁS ADMINISTRADORES DE LA SOCIEDAD, POR SÍ O POR INTERPUESTA PERSONA, OBTENER BAJO CUALQUIER FORMA O MODALIDAD JURÍDICA PRÉSTAMOS POR PARTE DE LA SOCIEDAD U OBTENER DE PARTE DE LA SOCIEDAD AVAL, FIANZA O CUALQUIER OTRO TIPO DE GARANTÍA DE SUS OBLIGACIONES PERSONALES.

LA INFORMACION ANTERIOR HA SIDO TOMADA DIRECTAMENTE DEL REGISTRO MERCANTIL O DE ENTIDADES SIN ANIMO DE LUCRO

CERTIFICA:

DOMICILIO

DIRECCION DEL DOMICILIO PRINCIPAL

CALLE 60 BIS A # 13A - 12

MUNICIPIO: BOGOTÁ D.C.

DEPARTAMENTO: CUNDINAMARCA

BARRIO: CHAPINERO

TELEFONO 1: 5415915

TELEFONO 2: 3213864044

CORREO ELECTRONICO: DISTRIBUCIONES.EYG@OUTLOOK.ES

A.A.: 0

DIRECCION PARA NOTIFICACION JUDICIAL

CALLE 60 BIS A # 13A - 12

MUNICIPIO: BOGOTÁ D.C.

DEPARTAMENTO: CUNDINAMARCA

BARRIO: CHAPINERO

TELEFONO 1: 5415915

TELEFONO 2: 3213864044

CORREO ELECTRONICO: DISTRIBUCIONES.EYG@OUTLOOK.ES



CAMARA DE COMERCIO DE BOGOTA

SEDE VIRTUAL

**CÓDIGO VERIFICACIÓN: A235391284207F**

8 DE MARZO DE 2023 HORA 12:16:25

AA23539128

PÁGINA: 2 DE 26

\* \* \* \* \*

A.A.: 0

LA INFORMACION ANTERIOR HA SIDO TOMADA DIRECTAMENTE DEL REGISTRO MERCANTIL O DE ENTIDADES SIN ANIMO DE LUCRO

CERTIFICA:

CLASIFICACION POR TAMAÑO DE LA EMPRESA

QUE EL INSCRITO SE CLASIFICO COMO:

MICROEMPRESA

CERTIFICA:

INFORMACION FINANCIERA

QUE EN RELACIÓN A SU INFORMACIÓN FINANCIERA EL PROPONENTE REPORTÓ:

FECHA DE CORTE DE LA INFORMACIÓN FINANCIERA: 31/12/2021  
ACTIVO CORRIENTE: \$291.585.902,00  
ACTIVO TOTAL: \$354.079.256,00  
PASIVO CORRIENTE: \$28.305.075,00  
PASIVO TOTAL: \$44.988.155,00  
PATRIMONIO: \$309.091.101,00  
UTILIDAD/PERDIDA OPERACIONAL: \$81.899.028,00  
GASTOS DE INTERESES: \$6.059.540,00

FECHA DE CORTE DE LA INFORMACIÓN FINANCIERA: 31/12/2020  
ACTIVO CORRIENTE: \$267.399.123,00  
ACTIVO TOTAL: \$310.669.123,00  
PASIVO CORRIENTE: \$400.000,00  
PASIVO TOTAL: \$49.192.750,00  
PATRIMONIO: \$261.476.373,00  
UTILIDAD/PERDIDA OPERACIONAL: \$67.597.803,00  
GASTOS DE INTERESES: \$5.100,00

FECHA DE CORTE DE LA INFORMACIÓN FINANCIERA: 31/12/2019  
ACTIVO CORRIENTE: \$258.134.785,00  
ACTIVO TOTAL: \$296.034.785,00  
PASIVO CORRIENTE: \$8.241.823,00  
PASIVO TOTAL: \$25.912.289,00  
PATRIMONIO: \$270.122.496,00  
UTILIDAD/PERDIDA OPERACIONAL: \$69.067.426,00  
GASTOS DE INTERESES: \$4.987,00

ESTA INFORMACION FUE OBJETO DE VERIFICACIÓN DOCUMENTAL POR PARTE DE LA CÁMARA DE COMERCIO DE BOGOTÁ.

CERTIFICA:

CAPACIDAD FINANCIERA

QUE EN RELACIÓN A LOS INDICADORES DE LA CAPACIDAD FINANCIERA EL PROPONENTE REPORTÓ CON CORTE A 31/12/2021:

INDICE DE LIQUIDEZ:	10,30
INDICE DE ENDEUDAMIENTO:	0,12
RAZON DE CORBERTURA DE INTERESES:	13,51

QUE EN RELACIÓN A LOS INDICADORES DE LA CAPACIDAD FINANCIERA EL PROPONENTE REPORTÓ CON CORTE A 31/12/2020:

INDICE DE LIQUIDEZ:	668,49
INDICE DE ENDEUDAMIENTO:	0,15
RAZON DE CORBERTURA DE INTERESES:	13.254,47

QUE EN RELACIÓN A LOS INDICADORES DE LA CAPACIDAD FINANCIERA EL PROPONENTE REPORTÓ CON CORTE A 31/12/2019:

INDICE DE LIQUIDEZ:	31,32
INDICE DE ENDEUDAMIENTO:	0,08
RAZON DE CORBERTURA DE INTERESES:	13.849,49

ESTA INFORMACIÓN FUE OBJETO DE VERIFICACIÓN DOCUMENTAL POR PARTE DE LA CÁMARA DE COMERCIO DE BOGOTÁ.

CERTIFICA:  
CAPACIDAD ORGANIZACIONAL

QUE EN RELACIÓN A LOS INDICADORES DE LA CAPACIDAD ORGANIZACIONAL EL PROPONENTE REPORTÓ CON CORTE A 31/12/2021:

RENTABILIDAD DEL PATRIMONIO:	0,26
RENTABILIDAD DEL ACTIVO:	0,23

QUE EN RELACIÓN A LOS INDICADORES DE LA CAPACIDAD ORGANIZACIONAL EL PROPONENTE REPORTÓ CON CORTE A 31/12/2020:

RENTABILIDAD DEL PATRIMONIO:	0,25
RENTABILIDAD DEL ACTIVO:	0,21

QUE EN RELACIÓN A LOS INDICADORES DE LA CAPACIDAD ORGANIZACIONAL EL PROPONENTE REPORTÓ CON CORTE A 31/12/2019:

RENTABILIDAD DEL PATRIMONIO:	0,25
RENTABILIDAD DEL ACTIVO:	0,23

ESTA INFORMACIÓN FUE OBJETO DE VERIFICACIÓN DOCUMENTAL POR PARTE DE LA CÁMARA DE COMERCIO DE BOGOTÁ.

CERTIFICA:  
CLASIFICACION

QUE EN RELACION A LOS BIENES, OBRAS Y SERVICIOS QUE OFRECERA A LAS





CAMARA DE COMERCIO DE BOGOTA

SEDE VIRTUAL

CÓDIGO VERIFICACIÓN: A235391284207F

8 DE MARZO DE 2023 HORA 12:16:25

AA23539128 PÁGINA: 3 DE 26

\* \* \* \* \*

ENTIDADES ESTATALES, IDENTIFICADOS CON EL CLASIFICADOR DE BIENES Y SERVICIOS EN EL TERCER NIVEL (CLASE), EL PROPONENTE REPORTE:

SEGM	FAMI	CLAS	PROD	DESCRIPCION
10	12	21	00	COMIDA PARA ANIMALES VARIADOS
10	14	15	00	TALABARTERÍA
10	14	16	00	ARNESES
11	10	15	00	MINERALES
11	10	16	00	MINERALES METÁLICOS
11	10	17	00	METALES DE BASE
11	10	18	00	METALES PRECIOSOS
11	10	19	00	PRODUCTOS MINERALES INTERMEDIOS, PROCESADOS Y REFINADOS
11	11	16	00	PIEDRA
11	11	17	00	ARENA
11	12	16	00	MADERA
11	12	18	00	FIBRAS DE PLANTAS
11	12	20	00	PRODUCTOS DE MADERA DISEÑADOS
11	13	15	00	CUERO, PIELES O MATERIALES TEXTILES DE ANIMALES
11	14	16	00	DESECHOS NO METÁLICOS Y CHATARRA
11	15	15	00	FIBRAS
11	15	16	00	HEBRAS
11	15	17	00	HILOS
11	16	15	00	TEJIDOS DE SEDA

11   16   16   00   TEJIDOS DE LANA
11   16   17   00   TEJIDOS DE ALGODÓN
11   16   18   00   TEJIDOS SINTÉTICOS
11   16   21   00   TEJIDOS O TELAS ESPECIALES
11   16   22   00   TELAS NO TEJIDAS
11   16   23   00   CUEROS
11   16   24   00   GUATA
11   19   15   00   CUERPOS SÓLIDOS DE METAL
11   19   16   00   CHATARRA
12   13   16   00   PIROTECNIA
12   14   15   00   METALES DE TIERRA
12   14   17   00   METALES DE TRANSICIÓN
12   16   20   00   PLASTIFICANTES
12   16   22   00   ANTI-OXIDANTES
12   16   49   00   AGENTES DE IMPERMEABILIZACIÓN
12   19   16   00   SOLVENTES OXIGENADOS
12   35   21   00   DERIVADOS ORGÁNICOS Y COMPUESTOS SUSTITUIDO
S
12   35   22   00   PRODUCTOS BIOQUÍMICOS
13   10   16   00   CAUCHO PROCESADO Y SINTÉTICO
13   10   17   00   ELASTÓMEROS
13   10   20   00   PLÁSTICOS TERMOPLÁSTICOS
13   11   10   00   RESINAS
13   11   13   00   ESPUMAS
14   10   15   00   MATERIAS PRIMAS
14   11   15   00   PAPEL DE IMPRENTA Y PAPEL DE ESCRIBIR
14   11   16   00   PAPEL FANTASÍA
14   11   17   00   PRODUCTOS DE PAPEL PARA USO PERSONAL

CAMARA DE COMERCIO DE BOGOTA



SEDE VIRTUAL

CÓDIGO VERIFICACIÓN: A235391284207F

8 DE MARZO DE 2023 HORA 12:16:25

AA23539128

PÁGINA: 4 DE 26

\* \* \* \* \*

14   11   18   00	PAPELES DE USO COMERCIAL	
=====		
14   12   15   00	CARTÓN Y PAPEL PARA EMBALAJE	
=====		
14   12   16   00	PAPEL DE SEDA	
=====		
14   12   17   00	PAPELES LAMINADOS	
=====		
14   12   18   00	PAPELES RECUBIERTOS	
=====		
14   12   19   00	PAPEL PRENSA Y DE OFFSET	
=====		
14   12   21   00	PAPELES DE BASE SIN RECUBRIR	
=====		
14   12   22   00	PAPELES ESPECIALIZADOS DE USO INDUSTRIAL	
=====		
15   12   18   00	ANTICORROSIVOS	
=====		
20   12   11   00	EQUIPO PARA CEMENTAR	
=====		
20   12   14   00	HERRAMIENTAS Y EQUIPO DE TERMINACIÓN	
=====		
20   12   15   00	HERRAMIENTAS CONVENCIONALES DE PERFORACIÓN	
=====		
20   12   16   00	BROCAS DE BARRENA	
=====		
20   12   30   00	EQUIPO MULTILATERAL	
=====		
20   14   29   00	TANQUES Y RECIPIENTES ALMACENADORES	
=====		
23   12   15   00	MAQUINARIA Y ACCESORIOS PARA TRANSFORMADOS	
	TEXTILES	
=====		
23   12   16   00	MAQUINARIA, EQUIPO Y ACCESORIOS PARA TRABAJ	
	O TEXTIL	
=====		
23   13   15   00	EQUIPO Y SUMINISTROS DE TRITURACIÓN, LIJADO	
	Y PULIDO	
=====		
23   13   17   00	EQUIPO DEL CABBING	
=====		
23   14   16   00	MAQUINARIA Y ACCESORIOS PARA EL PREPARADO D	
	EL CUERO	
=====		
23   14   17   00	MAQUINARIA Y ACCESORIOS PARA TRABAJAR Y REP	

				ARAR CUERO
23	15	15	00	MAQUINARIA, EQUIPO Y SUMINISTROS PARA LA ELABORACIÓN DE CAUCHO Y PLÁSTICO
23	15	18	00	MAQUINARIA, EQUIPO Y SUMINISTROS DE LA INDUSTRIA FARMACÉUTICA
23	15	19	00	MAQUINARIA, EQUIPO Y SUMINISTROS PARA LA ELABORACIÓN Y EL PROCESAMIENTO DE PAPEL
23	15	22	00	MESA Y ESTANTES PARA FABRICACIÓN
23	15	30	00	DISPOSITIVOS Y SISTEMAS DE GUÍA, POSICIONAMIENTO Y SUJECCIÓN
23	15	31	00	COMPONENTES Y ACCESORIOS DE MAQUINARIA INDUSTRIAL
23	24	15	00	MÁQUINAS CORTADORAS DE METALES
23	24	16	00	HERRAMIENTAS CORTADORAS DE METALES
23	25	18	00	TROQUELES Y HERRAMIENTAS PARA EL FORMADO DE METALES
23	28	19	00	MAQUINARIA Y SUMINISTROS PARA LA LIMPIEZA DEL METAL
24	10	16	00	EQUIPO DE IZAJE Y ACCESORIOS
24	10	20	00	DISPOSICIÓN EN ESTANTES Y ALMACENAMIENTO
24	10	21	00	EQUIPO Y SUMINISTROS PARA ALMACENAJE
24	11	15	00	BOLSAS
24	11	24	00	COFRES, ARMARIOS Y BAÚLES DE ALMACENAJE
24	11	25	00	CARTÓN ONDULADO Y OTROS MATERIALES PARA DISTRIBUCIÓN
24	12	15	00	CAJAS, BOLSAS Y SACOS PARA EMPAQUETADO
24	12	18	00	LATAS PARA ENVASADO
24	13	15	00	REFRIGERADORES INDUSTRIALES
24	13	16	00	CONGELADORES INDUSTRIALES
24	14	15	00	SUMINISTROS PARA SEGURIDAD Y PROTECCIÓN
24	14	16	00	SUMINISTROS DE ACOLCHADOS
25	10	15	00	VEHÍCULOS DE PASAJEROS

CAMARA DE COMERCIO DE BOGOTA



SEDE VIRTUAL

CÓDIGO VERIFICACIÓN: A235391284207F

8 DE MARZO DE 2023 HORA 12:16:25

AA23539128

PÁGINA: 5 DE 26

\* \* \* \* \*

25	10	16	00	VEHÍCULOS DE TRANSPORTE DE PRODUCTOS Y MATE	
				RIALES	
=====					
25	10	19	00	VEHÍCULOS ESPECIALIZADOS O DE RECREO	
=====					
25	17	21	00	COMPONENTES Y SISTEMAS DE SEGURIDAD DE VEHÍ	
				CULO	
=====					
25	17	25	00	NEUMÁTICOS Y CÁMARAS DE NEUMÁTICOS	
=====					
25	17	29	00	ILUMINACIÓN EXTERIOR PARA VEHÍCULOS	
=====					
25	17	39	00	COMPONENTES ELÉCTRICOS	
=====					
25	19	15	00	SISTEMAS Y EQUIPO DE APOYO PARA TRANSPORTE	
				AÉREO	
=====					
26	12	15	00	ALAMBRE ELÉCTRICO	
=====					
26	12	16	00	CABLES ELÉCTRICOS Y ACCESORIOS	
=====					
26	14	23	00	EQUIPOS PROTECTORES CONTRA LA RADIACIÓN	
=====					
27	11	15	00	HERRAMIENTAS DE CORTE Y ENGARZADO Y PUNZONE	
				S	
=====					
27	11	16	00	HERRAMIENTAS DE PERFILAR	
=====					
27	11	17	00	LLAVES INGLESAS Y GUÍAS	
=====					
27	11	26	00	HERRAMIENTAS PARA PRECINTAR	
=====					
27	11	30	00	CEPILLOS	
=====					
27	13	16	00	ACCESORIOS DE AIRE Y CONECTORES	
=====					
30	10	15	00	ÁNGULOS	
=====					
30	10	24	00	VARILLAS	
=====					
30	10	32	00	ENREJADO	
=====					
30	11	16	00	CEMENTO Y CAL	
=====					
30	12	15	00	DERIVADOS BITUMINOSOS	

30   13   15   00   BLOQUES	
30   13   16   00   LADRILLOS	
30   16   18   00   EBANISTERÍA	
30   16   19   00   MOLDEADO Y CARPINTERÍA MECÁNICA	
30   16   22   00   MOSTRADORES	
30   16   23   00   ACCESORIOS PARA GABINETES	
30   17   15   00   PUERTAS	
30   17   16   00   VENTANAS	
30   17   19   00   MARCOS DE VENTANAS	
30   18   16   00   INSTALACIONES RESIDENCIALES NO SANITARIAS	
30   18   18   00   CABEZAS, CHORROS Y PARTES Y ACCESORIOS DE G	
RIFOS Y DUCHAS	
30   19   15   00   ESCALERAS Y ANDAMIOS	
30   19   16   00   ESCALERAS Y ACCESORIOS DE ANDAMIAJE	
30   26   48   00   BANDAS DE ACERO INOXIDABLE	
31   15   15   00   CUERDAS	
31   15   16   00   CADENAS	
31   15   19   00   CORREAS	
31   15   21   00   CORDONES	
31   16   15   00   TORNILLOS	
31   16   20   00   CLAVOS	
31   16   23   00   FERRETERÍA DE MONTAJE	
31   16   25   00   SOPORTES Y PUNTALES	
31   16   26   00   GANCHOS	
31   16   28   00   FERRETERÍA EN GENERAL	
31   17   18   00   RUEDAS INDUSTRIALES	
31   18   17   00   EMBALAJES Y EMPAQUETADURAS	
31   19   15   00   ABRASIVOS Y MEDIOS DE ABRASIVO	

CAMARA DE COMERCIO DE BOGOTA



SEDE VIRTUAL

CÓDIGO VERIFICACIÓN: A235391284207F

8 DE MARZO DE 2023 HORA 12:16:25

AA23539128

PÁGINA: 6 DE 26

\* \* \* \* \*

31   20   16   00   OTROS ADHESIVOS Y SELLADORES
=====
31   21   17   00   ACABADOS EN GENERAL
=====
31   21   19   00   APLICADORES DE PINTURA Y ACCESORIOS PARA PI           NTAR
=====
31   23   11   00   MATERIAL EN BARRA LABRADA
=====
31   23   12   00   MATERIAL EN PLACAS LABRADO
=====
31   23   14   00   SUPLEMENTOS
=====
31   24   17   00   ESPEJOS
=====
31   26   16   00   CASCOS Y ENVOLTURAS
=====
31   28   15   00   COMPONENTES ESTAMPADOS
=====
31   28   19   00   COMPONENTES FORMADOS POR ESTIRAJE
=====
31   33   11   00   CONJUNTOS ESTRUCTURALES CON ACABADO LIGADO
=====
32   10   16   00   CIRCUITOS INTEGRADOS
=====
32   15   15   00   DISPOSITIVOS DE CONTROL DE INDICACIÓN Y DE           SEÑALIZACIÓN
=====
39   11   15   00   ILUMINACIÓN DE INTERIORES Y ARTEFACTOS
=====
39   11   16   00   ILUMINACIÓN EXTERIOR Y ARTEFACTOS
=====
39   11   18   00   ACCESORIOS DE ILUMINACIÓN
=====
39   11   19   00   SEÑALIZACIÓN E ILUMINACIÓN DE EMPLAZAMIENTO           S PELIGROSOS
=====
39   11   20   00   PROYECTORES MÓVILES
=====
39   11   21   00   ILUMINACIÓN ÓPTICA
=====
39   12   11   00   CENTROS DE CONTROL Y DISTRIBUCIÓN Y ACCESOR           IOS
=====
39   12   13   00   CUADROS, REGISTROS Y MENAJE PARA ELECTRICID

				AD	
39	12	19	00	DISPOSITIVOS Y ACCESORIOS DE SEGURIDAD ELÉCTRICA	
40	10	15	00	VENTILACIÓN	
40	10	16	00	CIRCULACIÓN DEL AIRE Y PIEZAS Y ACCESORIOS	
40	10	17	00	ENFRIAMIENTO	
40	10	18	00	EQUIPO DE CALEFACCIÓN Y PIEZAS Y ACCESORIOS	
40	10	19	00	CONTROL DE HUMEDAD	
40	14	16	00	VÁLVULAS	
40	14	17	00	MATERIAL DE FERRETERÍA Y ACCESORIOS	
40	14	20	00	MANGUERAS	
40	17	26	00	ACOPLES DE TUBOS	
40	17	35	00	TAPONES PARA TUBOS	
40	17	36	00	ACOPLAMIENTOS REDUCTORES PARA TUBOS	
40	17	46	00	T PARA TUBOS	
40	17	49	00	UNIONES PARA TUBOS	
40	18	31	00	ACCESORIOS DE TUBOS	
41	10	24	00	EQUIPO DE CALEFACCIÓN Y SECADORES PARA LABORATORIO	
41	10	30	00	EQUIPO DE ENFRIAMIENTO PARA LABORATORIO	
41	10	33	00	EQUIPO DE MECÁNICA DE FLUIDOS	
41	10	45	00	ESTUFAS DE LABORATORIO Y ACCESORIOS	
41	11	16	00	INSTRUMENTOS DE MEDIDA DE LONGITUD, ESPESOR O DISTANCIA	
41	11	17	00	INSTRUMENTOS Y ACCESORIOS DE VISIÓN Y OBSERVACIÓN	
41	11	45	00	INSTRUMENTOS MECÁNICOS	
41	12	18	00	ARTÍCULOS DE VIDRIO O PLÁSTICO Y SUMINISTROS GENERALES DE LABORATORIO	
41	12	27	00	CINTAS Y ETIQUETAS DE LABORATORIO	
42	12	15	00	EQUIPO VETERINARIO	



CAMARA DE COMERCIO DE BOGOTA



SEDE VIRTUAL

**CÓDIGO VERIFICACIÓN: A235391284207F**

8 DE MARZO DE 2023 HORA 12:16:25

AA23539128

PÁGINA: 7 DE 26

\* \* \* \* \*

42   12   16   00   PRODUCTOS VETERINARIOS
42   13   16   00   VESTUARIO PARA EL PERSONAL SANITARIO Y ARTÍ
CULOS RELACIONADOS
42   13   17   00   PRENDAS TEXTILES QUIRÚRGICAS
42   13   21   00   ROPA BLANCA DEL HOSPITAL
42   13   22   00   GUANTES Y ACCESORIOS MÉDICOS
42   14   15   00   BOLAS DE ALGODÓN Y COPITOS APLICADORES
42   14   17   00   PRODUCTOS PARA LA PREVENCIÓN DE DECÚBITO
42   14   19   00   SUMINISTROS PARA LA ADMINISTRACIÓN DE ENEMA
42   14   20   00   INSTRUMENTOS DE GRADO BAJO "FLOOR GRADE"
42   14   21   00   PRODUCTOS DE TERAPIA DE FRÍO Y DE CALOR
42   14   24   00   PRODUCTOS MÉDICOS DE VACÍO O DE SUCCIÓN
42   14   26   00   JERINGAS Y ACCESORIOS
42   14   29   00   CORRECCIÓN DE LA VISIÓN O GAFAS COSMÉTICAS
Y PRODUCTOS RELACIONADOS
42   14   35   00   PRODUCTOS Y ACCESORIOS DE OTORRINOLARINGOLO
GÍA
42   14   40   00   PARTES Y ACCESORIOS PARA DISPOSITIVOS AUDIT
IVOS EXTERNOS
42   15   15   00   SUMINISTROS Y EQUIPOS DE ODONTOLOGÍA COSMÉT
ICA
42   15   16   00   INSTRUMENTOS Y DISPOSITIVOS DENTALES Y DE S
UBESPECIALIDAD
42   15   19   00   EQUIPO Y SUMINISTROS PARA HIGIENE DENTAL Y
CUIDADO PREVENTIVO
42   15   22   00   EQUIPO Y SUMINISTROS DENTALES DE LABORATORI

					O Y DE ESTERILIZACIÓN
42	15	24	00		MATERIALES DENTALES
42	17	16	00		PRODUCTOS DE SACAR, INMOVILIZAR Y TRASLADAR DE SERVICIOS MÉDICOS DE URGENCIA
42	17	20	00		KITS PARA LOS SERVICIOS MÉDICOS DE URGENCIA S Y CAMPO
42	18	24	00		PRODUCTOS PARA PROBAR EL OÍR
42	21	15	00		AYUDA DE AMBULACIÓN Y TRASLADO Y POSICIONAR PARA PERSONAS FÍSICAMENTE DISCAPACITADAS
42	21	18	00		AYUDA PARA VESTIRSE Y ASEARSE PARA PERSONAS FÍSICAMENTE DISCAPACITADAS
42	22	15	00		ACCESORIOS Y CATÉTERES Y CÁNULAS INTRAVENOSAS Y ARTERIALES
42	25	16	00		EQUIPO Y DISPOSITIVOS DE EJERCICIO DE REHABILITACIÓN
42	29	49	00		INSTRUMENTOS ENDOSCÓPICOS Y SUMINISTROS ACCESORIOS Y PRODUCTOS RELACIONADOS
42	29	54	00		SUMINISTROS QUIRÚRGICOS AUXILIARES
42	31	15	00		VENDAS Y VENDAJES Y PRODUCTOS RELACIONADOS
43	20	18	00		DISPOSITIVOS DE ALMACENAMIENTO
43	20	20	00		DISPOSITIVOS DE ALMACENAMIENTO EXTRAÍBLES
43	20	22	00		SUBCONJUNTOS PARA DISPOSITIVOS ELECTRÓNICOS
43	21	16	00		ACCESORIOS DE COMPUTADOR
43	21	17	00		DISPOSITIVOS INFORMÁTICOS DE ENTRADA DE DATOS
43	21	18	00		ACCESORIOS DE DISPOSITIVOS DE ENTRADA DE DATOS DE COMPUTADOR
43	21	19	00		MONITORES Y PANTALLAS DE COMPUTADOR
43	21	21	00		IMPRESORAS DE COMPUTADOR
44	10	26	00		MÁQUINAS DE ESCRIBIR Y ACCESORIOS
44	10	29	00		ACCESORIOS DE MÁQUINAS DE OFICINA
44	11	15	00		AGENDAS Y ACCESORIOS
44	11	18	00		SUMINISTROS DE DIBUJO

CAMARA DE COMERCIO DE BOGOTA



SEDE VIRTUAL

CÓDIGO VERIFICACIÓN: A235391284207F

8 DE MARZO DE 2023 HORA 12:16:25

AA23539128

PÁGINA: 8 DE 26

\* \* \* \* \*

44   11   19   00	TABLEROS	
44   11   20   00	SISTEMAS DE PLANIFICACIÓN	
44   12   16   00	SUMINISTROS DE ESCRITORIO	
44   12   17   00	INSTRUMENTOS DE ESCRITURA	
44   12   18   00	MEDIOS DE CORRECCIÓN	
44   12   19   00	REPUESTOS DE TINTA Y MINAS DE LÁPICES	
44   12   20   00	CARPETAS DE ARCHIVO, CARPETAS Y SEPARADORES	
44   12   21   00	SUMINISTROS DE SUJECCIÓN	
45   10   15   00	MAQUINARIA Y EQUIPO DE IMPRENTA	
45   10   17   00	ACCESORIOS DE IMPRENTA	
45   12   15   00	CÁMARAS	
45   12   16   00	ACCESORIOS PARA CÁMARAS	
45   12   17   00	EQUIPO DE PROCESAMIENTO FOTOGRAFICO	
45   12   18   00	EQUIPO Y SUMINISTROS DE PRODUCCIÓN DE MICRO	
	FILMES	
46   10   16   00	MUNICIÓN	
46   13   16   00	PROPULSORES	
46   15   16   00	EQUIPO DE SEGURIDAD Y CONTROL	
46   16   15   00	CONTROL DE TRÁFICO	
46   16   17   00	EQUIPO Y ACCESORIOS DE RESCATE	
46   17   15   00	CERRADURAS, ELEMENTOS DE SEGURIDAD Y ACCESO	
	RIOS	
46   17   16   00	EQUIPO DE VIGILANCIA Y DETECCIÓN	

46   18   15   00   ROPA DE SEGURIDAD
=====
46   18   16   00   CALZADO DE PROTECCIÓN
=====
46   18   17   00   PROTECTORES DE CARA Y CABEZA
=====
46   18   18   00   PROTECCIÓN Y ACCESORIOS PARA LA VISIÓN
=====
46   18   19   00   PROTECTORES AUDITIVOS
=====
46   18   20   00   PROTECCIÓN DE LA RESPIRACIÓN
=====
46   18   21   00   EQUIPO Y SUMINISTROS ANTIESTÁTICOS
=====
46   18   22   00   EQUIPO DE APOYO ERGONÓMICO
=====
46   18   23   00   PROTECCIÓN ANTI CAÍDA Y EQUIPO DE RESCATE
=====
46   18   24   00   EQUIPO DE LIMPIEZA DE SEGURIDAD Y MATERIALE
S DE DESCONTAMINACIÓN
=====
46   18   25   00   ARMAS O DISPOSITIVOS DE SEGURIDAD PERSONAL
=====
46   19   16   00   EQUIPO CONTRA INCENDIOS
=====
47   12   17   00   ENVASES Y ACCESORIOS PARA RESIDUOS
=====
47   12   18   00   EQUIPO DE LIMPIEZA
=====
47   12   19   00   ACCESORIOS DE EQUIPO DE LIMPIEZA
=====
47   13   15   00   TRAJOS Y PAÑOS DE LIMPIEZA
=====
47   13   16   00   ESCOBAS, TRAPEROS, CEPILLOS Y ACCESORIOS
=====
47   13   17   00   SUMINISTROS PARA ASEOS
=====
47   13   18   00   SOLUCIONES DE LIMPIEZA Y DESINFECCIÓN
=====
47   13   19   00   ABSORBENTES
=====
47   13   21   00   KITS DE LIMPIEZA
=====
48   10   15   00   EQUIPO PARA COCINAR O CALENTAR
=====
48   10   18   00   MENAJE Y UTENSILIOS DE COCINA
=====
48   10   20   00   MOBILIARIO DE RESTAURANTES
=====
49   10   16   00   COLECCIONABLES
=====
49   10   17   00   PREMIOS
=====
49   12   15   00   EQUIPOS PARA CAMPING Y EXTERIORES
=====
49   12   16   00   MUEBLES DE CAMPING

CAMARA DE COMERCIO DE BOGOTA



SEDE VIRTUAL

CÓDIGO VERIFICACIÓN: A235391284207F

8 DE MARZO DE 2023 HORA 12:16:25

AA23539128

PÁGINA: 9 DE 26

\* \* \* \* \*

49   14   15   00   ESCAFANDRAS AUTÓNOMAS Y TUBOS DE RESPIRACIÓ	
N	
49   15   15   00   EQUIPOS DE ESQUÍ Y SNOWBOARD	
49   16   15   00   EQUIPOS PARA DEPORTES DE CAMPO	
49   16   16   00   EQUIPOS PARA DEPORTES DE RAQUETA Y PISTA	
49   16   17   00   EQUIPOS PARA DEPORTES DE PISTA	
49   17   15   00   EQUIPOS DE GIMNASIA	
49   18   15   00   EQUIPOS Y JUEGOS DE MESA	
49   18   16   00   EQUIPO Y JUEGOS DE TIRO AL BLANCO	
49   20   15   00   EQUIPO DE ENTRENAMIENTO PARA AERÓBICOS	
49   20   16   00   EQUIPO DE ENTRENAMIENTO DE PESAS Y RESISTEN	
CIA	
49   21   16   00   EQUIPO DE GOLF	
49   21   17   00   EQUIPO DE BOLOS Y ACCESORIOS Y SUMINISTROS	
49   21   18   00   EQUIPO DE CLASE DE EDUCACIÓN FÍSICA	
49   22   15   00   ACCESORIOS PARA DEPORTE	
49   24   15   00   EQUIPO DE PARQUES INFANTILES	
49   24   16   00   EQUIPO DE RECREO	
49   24   17   00   EQUIPO Y SUMINISTROS DE PISCINA Y SPA	
51   10   15   00   ANTIBIÓTICOS	
51   10   27   00   ANTISÉPTICOS	
52   10   15   00   ALFOMBRAS Y FELPUDOS	
52   12   15   00   ROPA DE CAMA	

52   12   16   00   MANTELERÍAS DE COCINA Y MESA Y ACCESORIOS
52   12   17   00   TOALLAS
52   13   15   00   CORTINAS Y ROPAJE
52   13   16   00   PERSIANAS
52   13   17   00   ACCESORIOS Y FERRETERÍA PARA TRATAMIENTO DE
VENTANAS
52   14   15   00   ELECTRODOMÉSTICOS PARA COCINA
52   14   16   00   LAVADORAS Y SUMINISTROS DE USO DOMÉSTICO
52   14   17   00   APARATOS DE BAÑO DOMÉSTICOS
52   14   18   00   OTROS ELECTRODOMÉSTICOS
52   15   15   00   UTENSILIOS DE COCINA DESECHABLES DOMÉSTICOS
52   16   15   00   EQUIPOS AUDIOVISUALES
52   16   16   00   ACCESORIOS DE EQUIPO AUDIOVISUAL
52   17   10   00   TRATAMIENTOS DE PARED DE BAÑO
53   10   15   00   PANTALONES DE DEPORTE, PANTALONES Y PANTALO
NES CORTOS
53   10   16   00   CAMISAS Y BLUSAS
53   10   17   00   SUÉTERES
53   10   18   00   ABRIGOS Y CHAQUETAS
53   10   19   00   TRAJES
53   10   20   00   VESTIDOS, FALDAS, SARIS Y KIMONOS
53   10   21   00   BATAS Y MONOS
53   10   22   00   ROPA FOLCLÓRICA
53   10   23   00   ROPA INTERIOR
53   10   24   00   MEDIAS Y CALCETINES
53   10   25   00   ACCESORIOS DE VESTIR
53   10   26   00   ROPA DE DORMIR
53   10   27   00   UNIFORMES
53   10   28   00   TRAJES DE BAÑO

CAMARA DE COMERCIO DE BOGOTA



SEDE VIRTUAL

CÓDIGO VERIFICACIÓN: **A235391284207F**

8 DE MARZO DE 2023 HORA 12:16:25

AA23539128

PÁGINA: 10 DE 26

\* \* \* \* \*

53   10   29   00	PRENDAS DE DEPORTE	
=====		
53   10   30   00	CAMISETAS	
=====		
53   10   31   00	CHALECOS	
=====		
53   10   32   00	ROPAS DESECHABLES	
=====		
53   11   15   00	BOTAS	
=====		
53   11   16   00	ZAPATOS	
=====		
53   11   19   00	CALZADO DEPORTIVO	
=====		
53   11   20   00	ACCESORIOS PARA EL CALZADO	
=====		
53   11   21   00	CHANCLOS	
=====		
53   12   15   00	MALETAS	
=====		
53   12   16   00	MONEDEROS, BOLSOS DE MANO Y BOLSAS	
=====		
53   12   17   00	CARTERAS	
=====		
53   12   18   00	JUEGOS Y ACCESORIOS DE VIAJE	
=====		
53   13   15   00	DENTALES	
=====		
53   13   16   00	BAÑO Y CUERPO	
=====		
53   14   15   00	AFIANZADORES DE COSTURA	
=====		
53   14   16   00	SUMINISTROS DE COSTURA VARIADOS	
=====		
54   10   16   00	BISUTERÍA	
=====		
55   10   15   00	PUBLICACIONES IMPRESAS	
=====		
55   12   15   00	RÓTULOS	
=====		
55   12   16   00	ETIQUETAS	
=====		
55   12   17   00	SEÑALIZACIÓN	
=====		
55   12   18   00	DOCUMENTOS DE IDENTIFICACIÓN	

55   12   19   00   SEÑALIZACIONES
56   10   15   00   MUEBLES
56   10   16   00   MUEBLES PARA EL EXTERIOR
56   10   17   00   MUEBLES DE OFICINA
56   10   18   00   ACCESORIOS Y MUEBLES DE BEBÉ Y NIÑO
56   10   19   00   PIEZAS DE MOBILIARIO Y ACCESORIOS
56   11   15   00   SITIOS DE TRABAJO Y PAQUETES PARA LA OFICIN
A
56   11   16   00   SISTEMAS DE PANELES
56   11   17   00   CASEGOOD Y SISTEMAS NO MODULARES
56   11   18   00   MUEBLES INDEPENDIENTES
56   11   19   00   MUEBLES INDUSTRIALES
56   11   20   00   MUEBLES DE APOYO DE LA COMPUTADORA
56   11   21   00   ASIENTOS
56   11   22   00   SISTEMAS DE ESCRITORIOS
56   12   10   00   MOBILIARIO DE BIBLIOTECA
56   12   12   00   MOBILIARIO DE SALA DE PRIMEROS AUXILIOS
56   12   13   00   ACCESORIOS DE INSTALACIONES EDUCATIVAS GENE
RALES
56   12   15   00   MOBILIARIO GENERAL DE AULA
56   12   18   00   MOBILIARIO Y ACCESORIOS DE AULAS VOCACIONAL
ES
56   12   19   00   MOBILIARIO DE DEMOSTRACIÓN
56   12   20   00   MUEBLES DE LABORATORIO
60   10   10   00   KITS DE MATEMÁTICAS
60   10   12   00   INCENTIVOS EDUCATIVOS
60   10   13   00   ADHESIVOS EDUCATIVOS Y SUMINISTROS
60   10   14   00   PREMIOS DE LA CLASE
60   11   14   00   DECORACIONES ESPECIALES PARA EL AULA Y ACCE
SORIOS DECORATIVOS



CAMARA DE COMERCIO DE BOGOTA



SEDE VIRTUAL

CÓDIGO VERIFICACIÓN: A235391284207F

8 DE MARZO DE 2023 HORA 12:16:25

AA23539128

PÁGINA: 11 DE 26

\* \* \* \* \*

60	12	11	00	LIENZOS, PELÍCULAS, TABLEROS Y PAPELES DE A	
				RTISTA	
60	12	15	00	UTENSILIOS DE DIBUJO, SUMINISTROS Y ACCESOR	
				IOS	
60	12	16	00	MATERIALES DE ESTUDIO	
60	12	17	00	SUMINISTROS Y ACCESORIOS DE GRABADOS	
60	12	18	00	TINTAS DE DIBUJO E IMPRESIÓN	
60	12	19	00	MATERIALES DE DECORACIÓN DE TELAS Y ARTE TE	
				XTIL Y SUMINISTROS	
60	12	20	00	EQUIPO DE TEJIDO, PESPUNTEADO Y COSIDO Y AC	
				CESORIOS	
60	12	22	00	EBANISTERÍA	
60	12	23	00	SUMINISTROS DE CESTERÍA	
60	12	26	00	MOSAICOS	
60	12	32	00	MATERIALES DE ARTESANÍA DE CINTAS	
60	12	34	00	MATERIALES DE OJOS MÓVILES	
60	12	44	00	METALES DE ARTESANÍA	
60	14	10	00	JUGUETES	
60	14	11	00	JUEGOS	
60	14	13	00	SISTEMAS DE CONSTRUCCIÓN Y BLOQUES INFANTIL	
				ES	
60	14	14	00	EQUIPO DE REPRESENTACIÓN TEATRAL Y ACCESORI	
				OS	
70	10	15	00	EXPLOTACIONES PESQUERAS	
70	10	16	00	VIGILANCIA PESQUERA	

70	17	15	00	DESARROLLO	
71	12	13	00	SERVICIOS DE HERRAMIENTAS BARRENOS HACIA AB	
				AJO	
71	12	30	00	SERVICIOS INTEGRADOS	
71	15	10	00	SERVICIOS DE COMUNICACIÓN DE DATOS DEL CAMP	
				O PETROLÍFERO	
72	10	15	00	SERVICIOS DE APOYO PARA LA CONSTRUCCIÓN	
72	10	29	00	SERVICIOS DE MANTENIMIENTO Y REPARACIÓN DE	
				INSTALACIONES	
72	10	31	00	INSTALACIÓN Y REPARACIÓN DE SERVICIOS DE BA	
				NDAS TRANSPORTADORAS	
72	10	33	00	SERVICIOS DE MANTENIMIENTO Y REPARACIÓN DE	
				INFRAESTRUCTURA	
72	11	10	00	SERVICIOS DE CONSTRUCCIÓN DE UNIDADES UNIFA	
				MILIARES	
72	11	11	00	SERVICIOS DE CONSTRUCCIÓN DE UNIDADES MULTI	
				FAMILIARES	
72	12	10	00	SERVICIOS DE CONSTRUCCIÓN DE EDIFICIOS INDU	
				STRIALES Y BODEGAS NUEVAS	
72	12	12	00	SERVICIOS DE CONSTRUCCIÓN DE EDIFICIOS AGRÍ	
				COLAS	
72	12	13	00	SERVICIOS DE CONSTRUCCIÓN DE TALLERES AUTOM	
				OTRICES Y ESTACIONES DE SERVICIO	
72	12	15	00	SERVICIOS DE CONSTRUCCIÓN DE PLANTAS INDUST	
				RIALES	
72	14	10	00	SERVICIOS DE CONSTRUCCIÓN DE AUTOPISTAS Y C	
				ARRETERAS	
72	14	11	00	SERVICIOS DE CONSTRUCCIÓN Y REVESTIMIENTO Y	
				PAVIMENTACIÓN DE INFRAESTRUCTURA	
72	14	13	00	SERVICIO DE CONSTRUCCIÓN DE FACILIDADES ATL	
				ÉTICAS Y RECREATIVAS	
72	14	14	00	SERVICIOS DE CONSTRUCCIÓN Y REPARACIÓN DE F	
				ACILIDADES DE DETENCIÓN	
72	14	16	00	SERVICIOS DE CONSTRUCCIÓN DE SISTEMAS DE TR	
				ÁNSITO MASIVO	
72	15	12	00	SERVICIOS DE CONSTRUCCIÓN Y MANTENIMIENTO D	
				E HVAC CALEFACCIÓN Y ENFRIAMIENTO Y AIRE AC	

CAMARA DE COMERCIO DE BOGOTA



SEDE VIRTUAL

CÓDIGO VERIFICACIÓN: A235391284207F

8 DE MARZO DE 2023 HORA 12:16:25

AA23539128

PÁGINA: 12 DE 26

\* \* \* \* \*

				ONDICIONADO	
72	15	13	00	SERVICIOS DE PINTURA E INSTALACIÓN DE PAPEL DE COLGADURA	
72	15	15	00	SERVICIOS DE SISTEMAS ELÉCTRICOS	
72	15	16	00	SERVICIOS DE SISTEMAS ESPECIALIZADOS DE COMUNICACIÓN	
72	15	17	00	SERVICIOS DE INSTALACIÓN DE SISTEMAS DE SEGURIDAD FÍSICA E INDUSTRIAL	
72	15	19	00	SERVICIOS DE ALBAÑILERÍA Y MAMPOSTERÍA	
72	15	20	00	SERVICIOS DE PAÑETADO Y DRYWALL	
72	15	21	00	SERVICIOS ACÚSTICOS Y DE AISLAMIENTO	
72	15	22	00	SERVICIOS DE BALDOSAS TERRAZO Y MÁRMOL Y MOSAICOS	
72	15	23	00	SERVICIOS DE CARPINTERÍA	
72	15	25	00	SERVICIOS DE INSTALACIÓN DE PISOS	
72	15	26	00	SERVICIOS DE TECHADO Y PAREDES EXTERNAS Y LÁMINAS DE METAL	
72	15	27	00	SERVICIOS DE INSTALACIÓN Y REPARACIÓN DE CONCRETO	
72	15	29	00	SERVICIOS DE MONTAJE DE ACERO ESTRUCTURAL	
72	15	30	00	SERVICIOS DE VIDRIOS Y VENTANERÍA	
72	15	31	00	SERVICIOS DE CONSTRUCCIÓN DE FACILIDADES ATLETICAS Y RECREATIVAS	
72	15	35	00	SERVICIOS DE LIMPIEZA ESTRUCTURAL EXTERNA	
72	15	36	00	SERVICIOS DE TERMINADO INTERIOR, DOTACIÓN Y REMODELACIÓN	
72	15	40	00	SERVICIOS DE EDIFICIOS ESPECIALIZADOS Y COMUNICACIÓN	

				ERCIOS	
72	15	42	00	SERVICIOS DE MANTENIMIENTO Y REPARACIÓN DE INSTALACIÓN DE INSTRUMENTACIÓN	
73	10	15	00	PRODUCCIÓN PETROQUÍMICA Y DE PLÁSTICO	
73	10	17	00	PRODUCCIÓN FARMACÉUTICA	
73	10	18	00	PRODUCCIÓN BIOQUÍMICA Y DE BIOTECNOLOGÍA	
73	11	15	00	PROCESAMIENTO DE MADERA	
73	12	15	00	PROCESOS DE FUNDICIÓN Y REFINACIÓN Y FORMAD O DE METALES	
73	12	16	00	TERMINACIÓN DE METALES	
73	12	18	00	SERVICIOS DE INDUSTRIA DE PRODUCTOS DE MINE RALES NO METÁLICOS	
73	13	15	00	PROCESAMIENTO DE BEBIDAS	
73	14	16	00	PROCESAMIENTO DE HEBRAS E HILOS	
73	14	17	00	PRODUCCIÓN DE TELAS Y CUERO	
73	15	21	00	SERVICIOS DE MANTENIMIENTO Y REPARACIÓN DE EQUIPO DE MANUFACTURA	
73	16	15	00	MANUFACTURA DE MAQUINARIA	
73	16	16	00	MANUFACTURA DE EQUIPO DE TRANSPORTE	
73	17	15	00	MANUFACTURA DE BIENES ELÉCTRICOS	
73	17	16	00	MANUFACTURA DE INSTRUMENTOS DE PRECISIÓN	
73	18	10	00	SERVICIOS DE MAQUINADO	
73	18	11	00	SERVICIOS DE REVESTIMIENTO	
73	18	12	00	SERVICIOS DE FORMADO	
73	18	13	00	SERVICIOS DE TRATAMIENTO DE CALOR	
73	18	19	00	SERVICIOS DE SOLDADURA	
76	10	15	00	DESINFECCIÓN	
76	10	16	00	DESCONTAMINACIÓN DE MATERIALES PELIGROSOS	
76	11	15	00	SERVICIOS DE LIMPIEZA Y MANTENIMIENTO DE ED IFICIOS GENERALES Y DE OFICINAS	
76	11	16	00	SERVICIOS DE LIMPIEZA DE COMPONENTES DE EDI	

CAMARA DE COMERCIO DE BOGOTA



SEDE VIRTUAL

CÓDIGO VERIFICACIÓN: A235391284207F

8 DE MARZO DE 2023 HORA 12:16:25

AA23539128

PÁGINA: 13 DE 26

\* \* \* \* \*

					FICIOS	
76	11	18	00		LIMPIEZA DE VEHÍCULOS DE TRANSPORTE	
76	12	16	00		DISPOSICIÓN DE DESECHOS NO PELIGROSOS	
76	12	17	00		TRATAMIENTO DE DESECHOS LÍQUIDOS	
76	12	21	00		SERVICIOS DE MEZCLA DE DESECHOS A COMBUSTIBLE	
76	12	23	00		SERVICIOS DE RECICLABLES	
76	12	24	00		HONORARIOS DE DISPOSICIÓN Y TRATAMIENTO DE BASURAS	
76	13	15	00		TRATAMIENTO DE BASURA NUCLEAR	
76	13	17	00		LIMPIEZA DE DERRAMES DE PETRÓLEO	
77	10	15	00		EVALUACIÓN DE IMPACTO AMBIENTAL	
77	10	16	00		PLANEACIÓN AMBIENTAL	
77	10	17	00		SERVICIOS DE ASESORÍA AMBIENTAL	
77	10	18	00		AUDITORÍA AMBIENTAL	
77	10	19	00		SERVICIOS DE INVESTIGACIÓN DE CONTAMINACIÓN	
77	10	20	00		SERVICIOS DE REPORTE AMBIENTAL	
77	11	15	00		SERVICIOS DE SEGURIDAD AMBIENTAL	
77	11	16	00		REHABILITACIÓN AMBIENTAL	
77	12	15	00		CONTAMINACIÓN DEL AIRE	
77	12	17	00		CONTAMINACIÓN DEL AGUA	
78	10	15	00		TRANSPORTE DE CARGA AÉREA	
78	10	18	00		TRANSPORTE DE CARGA POR CARRETERA	
78	11	15	00		TRANSPORTE DE PASAJEROS AÉREA	

78   11   16   00   TRANSPORTE DE PASAJEROS POR FERROCARRIL
78   11   18   00   TRANSPORTE DE PASAJEROS POR CARRETERA
78   12   15   00   EMPAQUE
78   14   16   00   INSPECCIÓN
78   18   15   00   SERVICIOS DE MANTENIMIENTO Y REPARACIÓN DE VEHÍCULOS
80   10   15   00   SERVICIOS DE CONSULTORÍA DE NEGOCIOS Y ADMINISTRACIÓN CORPORATIVA
80   10   16   00   GERENCIA DE PROYECTOS
80   10   17   00   GERENCIA INDUSTRIAL
80   11   15   00   DESARROLLO DE RECURSOS HUMANOS
80   11   16   00   SERVICIOS DE PERSONAL TEMPORAL
80   11   17   00   RECLUTAMIENTO DE PERSONAL
80   12   15   00   SERVICIOS DE DERECHO PENAL
80   12   16   00   SERVICIOS DE DERECHO COMERCIAL
80   12   17   00   SERVICIOS DE RESPONSABILIDAD CIVIL
80   12   19   00   SERVICIOS DE PARTICIPACIÓN COMPENSADA LEGAL
80   13   15   00   ALQUILER Y ARRENDAMIENTO DE PROPIEDADES O EDIFICACIONES
80   14   17   00   DISTRIBUCIÓN
80   16   17   00   SERVICIOS DE RECUPERACIÓN DE ACTIVOS
81   10   15   00   INGENIERÍA CIVIL Y ARQUITECTURA
81   10   16   00   INGENIERÍA MECÁNICA
81   10   17   00   INGENIERÍA ELÉCTRICA Y ELECTRÓNICA
81   10   22   00   INGENIERÍA DE TRANSPORTE
81   11   16   00   PROGRAMADORES DE COMPUTADOR
81   11   17   00   SISTEMAS DE MANEJO DE INFORMACIÓN MIS
81   11   20   00   SERVICIOS DE DATOS
81   11   23   00   MANTENIMIENTO Y SOPORTE DE HARDWARE DE COMPUTADOR



CAMARA DE COMERCIO DE BOGOTA

SEDE VIRTUAL

**CÓDIGO VERIFICACIÓN: A235391284207F**

8 DE MARZO DE 2023 HORA 12:16:25

AA23539128

PÁGINA: 14 DE 26

\* \* \* \* \*

81   14   15   00   CONTROL DE CALIDAD
81   14   18   00   ADMINISTRACIÓN DE INSTALACIONES
81   15   17   00   GEOLOGÍA
82   10   15   00   PUBLICIDAD IMPRESA
82   10   19   00   COLOCACIÓN Y CUMPLIMIENTO DE MEDIOS
82   11   17   00   ESCRITURA CREATIVA
82   15   15   00   SERVICIOS DE ARTES VISUALES
82   15   17   00   PROFESIONALES DE LAS ARTES ESCÉNICAS
83   11   16   00   SERVICIOS DE COMUNICACIONES MÓVILES
83   11   17   00   SERVICIOS DE FACSIMIL Y TELÉGRAFOS
83   11   22   00   SERVICIOS MEJORADOS DE TELECOMUNICACIONES
83   11   23   00   SERVICIOS DE TELECOMUNICACIONES POR FIBRA
83   11   24   00   SERVICIOS DE TELECOMUNICACIONES DE MERCADO
CONMUTADO Y CIRCUITO DE LÍNEA DEDICADA ALQU
ILADA
83   11   25   00   CAPACIDADES DE EJE TRONCAL
83   11   26   00   ACCESO DE CLIENTES
84   11   15   00   SERVICIOS CONTABLES
84   11   17   00   FINANZAS CORPORATIVAS
85   12   20   00   SERVICIOS DENTALES
85   12   21   00   SERVICIOS DE REHABILITACIÓN
86   13   15   00   BELLAS ARTES
86   13   16   00   MÚSICA Y DRAMA

90   11   17   00   FACILIDADES PARA ACAMPAR
91   10   17   00   CUIDADO DEL PELO
91   11   15   00   SERVICIOS DE LAVANDERÍA
91   11   16   00   ASISTENCIA Y CUIDADO DEL HOGAR
91   11   18   00   CUIDADO Y ALMACENAMIENTO DE ÍTEMS PERSONALE
S
91   11   19   00   SERVICIOS DE CUIDADO TEMPORAL
92   10   18   00   SISTEMAS JUDICIALES
93   14   18   00   EMPLEO
93   14   20   00   DESARROLLO URBANO
93   15   15   00   ADMINISTRACIÓN PÚBLICA
94   12   15   00   CLUBES DEPORTIVOS
95   12   23   00   EDIFICIOS Y ESTRUCTURAS DE SALUD Y DEPORTIV
AS

CERTIFICA:  
EXPERIENCIA

QUE EN RELACION A LOS CONTRATOS EJECUTADOS EL PROPONENTE REPORTO:

NUMERO CONSECUTIVO DEL REPORTE DEL CONTRATO EJECUTADO: 1  
 CONTRATO CELEBRADO POR:  
 ACCIONISTA, SOCIO O CONSTITUYENTE DEL PROPONENTE  
 NOMBRE DEL CONTRATISTA: ORLANDO ESPITIA PEÑA  
 NOMBRE DEL CONTRATANTE: INSTITUTO CARO Y CUERVO  
 VALOR DEL CONTRATO EJECUTADO EXPRESADO EN SMMLV: 6,95  
 CONTRATO EJECUTADO IDENTIFICADO CON EL CLASIFICADOR DE BIENES Y  
 SERVICIOS EN EL TERCER NIVEL:

SEGM FAMI CLAS PROD	SEGM FAMI CLAS PROD	SEGM FAMI CLAS PROD
46   18   16   00	53   10   21   00	53   10   27   00
53   10   30   00	53   11   15   00	

NUMERO CONSECUTIVO DEL REPORTE DEL CONTRATO EJECUTADO: 2  
 CONTRATO CELEBRADO POR:  
 ACCIONISTA, SOCIO O CONSTITUYENTE DEL PROPONENTE  
 NOMBRE DEL CONTRATISTA: LUISA FERNANDA GONZALEZ NIÑO  
 NOMBRE DEL CONTRATANTE: FONDO ROTATORIO DEL DANE FONDANE  
 VALOR DEL CONTRATO EJECUTADO EXPRESADO EN SMMLV: 12,66  
 CONTRATO EJECUTADO IDENTIFICADO CON EL CLASIFICADOR DE BIENES Y  
 SERVICIOS EN EL TERCER NIVEL:





CAMARA DE COMERCIO DE BOGOTA

SEDE VIRTUAL

CÓDIGO VERIFICACIÓN: A235391284207F

8 DE MARZO DE 2023 HORA 12:16:25

AA23539128

PÁGINA: 15 DE 26

\* \* \* \* \*

```

=====
|SEGM|FAMI|CLAS|PROD| |SEGM|FAMI|CLAS|PROD|
=====
| 14 | 11 | 17 | 00 | | 47 | 13 | 15 | 00 |
=====

```

NUMERO CONSECUTIVO DEL REPORTE DEL CONTRATO EJECUTADO: 3  
 CONTRATO CELEBRADO POR:  
 ACCIONISTA, SOCIO O CONSTITUYENTE DEL PROPONENTE  
 NOMBRE DEL CONTRATISTA: LUISA FERNANDA GONZALEZ NIÑO  
 NOMBRE DEL CONTRATANTE: COLEGIO JUAN EVANGELISTA GOMEZ IED  
 VALOR DEL CONTRATO EJECUTADO EXPRESADO EN SMMLV: 5,61  
 CONTRATO EJECUTADO IDENTIFICADO CON EL CLASIFICADOR DE BIENES Y  
 SERVICIOS EN EL TERCER NIVEL:

```

=====
|SEGM|FAMI|CLAS|PROD|
=====
| 14 | 11 | 17 | 00 |
=====

```

NUMERO CONSECUTIVO DEL REPORTE DEL CONTRATO EJECUTADO: 4  
 CONTRATO CELEBRADO POR:  
 ACCIONISTA, SOCIO O CONSTITUYENTE DEL PROPONENTE  
 NOMBRE DEL CONTRATISTA: ORLANDO ESPITIA PEÑA  
 NOMBRE DEL CONTRATANTE: COOACUEDUCTO ACUEDUCTO Y ALCANTARILLADO DE  
 BOGOTA LTDA  
 VALOR DEL CONTRATO EJECUTADO EXPRESADO EN SMMLV: 50,38  
 CONTRATO EJECUTADO IDENTIFICADO CON EL CLASIFICADOR DE BIENES Y  
 SERVICIOS EN EL TERCER NIVEL:

```

=====
|SEGM|FAMI|CLAS|PROD|
=====
| 53 | 12 | 15 | 00 |
=====

```

NUMERO CONSECUTIVO DEL REPORTE DEL CONTRATO EJECUTADO: 5  
 CONTRATO CELEBRADO POR:  
 ACCIONISTA, SOCIO O CONSTITUYENTE DEL PROPONENTE  
 NOMBRE DEL CONTRATISTA: ORLANDO ESPITIA PEÑA  
 NOMBRE DEL CONTRATANTE: UNIVERSIDAD SANTO TOMAS  
 VALOR DEL CONTRATO EJECUTADO EXPRESADO EN SMMLV: 26,13  
 CONTRATO EJECUTADO IDENTIFICADO CON EL CLASIFICADOR DE BIENES Y  
 SERVICIOS EN EL TERCER NIVEL:

```

=====
|SEGM|FAMI|CLAS|PROD|

```

=====  
| 53 | 12 | 15 | 00 |  
=====

NUMERO CONSECUTIVO DEL REPORTE DEL CONTRATO EJECUTADO: 6  
CONTRATO CELEBRADO POR:  
ACCIONISTA, SOCIO O CONSTITUYENTE DEL PROPONENTE  
NOMBRE DEL CONTRATISTA: ORLANDO ESPITIA PEÑA  
NOMBRE DEL CONTRATANTE: UNIVERSIDAD SANTO TOMAS  
VALOR DEL CONTRATO EJECUTADO EXPRESADO EN SMMLV: 3,49  
CONTRATO EJECUTADO IDENTIFICADO CON EL CLASIFICADOR DE BIENES Y  
SERVICIOS EN EL TERCER NIVEL:

=====  
|SEGM|FAMI|CLAS|PROD|  
=====

| 53 | 12 | 17 | 00 |  
=====

NUMERO CONSECUTIVO DEL REPORTE DEL CONTRATO EJECUTADO: 7  
CONTRATO CELEBRADO POR:  
ACCIONISTA, SOCIO O CONSTITUYENTE DEL PROPONENTE  
NOMBRE DEL CONTRATISTA: ORLANDO ESPITIA PEÑA  
NOMBRE DEL CONTRATANTE: UNIVERSIDAD SANTO TOMAS  
VALOR DEL CONTRATO EJECUTADO EXPRESADO EN SMMLV: 17,47  
CONTRATO EJECUTADO IDENTIFICADO CON EL CLASIFICADOR DE BIENES Y  
SERVICIOS EN EL TERCER NIVEL:

=====  
|SEGM|FAMI|CLAS|PROD|  
=====

| 53 | 12 | 16 | 00 |  
=====

NUMERO CONSECUTIVO DEL REPORTE DEL CONTRATO EJECUTADO: 8  
CONTRATO CELEBRADO POR:  
ACCIONISTA, SOCIO O CONSTITUYENTE DEL PROPONENTE  
NOMBRE DEL CONTRATISTA: ORLANDO ESPITIA PEÑA  
NOMBRE DEL CONTRATANTE: UNIVERSIDAD SANTO TOMAS  
VALOR DEL CONTRATO EJECUTADO EXPRESADO EN SMMLV: 6,84  
CONTRATO EJECUTADO IDENTIFICADO CON EL CLASIFICADOR DE BIENES Y  
SERVICIOS EN EL TERCER NIVEL:

=====  
|SEGM|FAMI|CLAS|PROD|  
=====

| 53 | 12 | 16 | 00 |  
=====

NUMERO CONSECUTIVO DEL REPORTE DEL CONTRATO EJECUTADO: 9  
CONTRATO CELEBRADO POR:  
ACCIONISTA, SOCIO O CONSTITUYENTE DEL PROPONENTE  
NOMBRE DEL CONTRATISTA: ORLANDO ESPITIA PEÑA  
NOMBRE DEL CONTRATANTE: UNIVERSIDAD SANTO TOMAS  
VALOR DEL CONTRATO EJECUTADO EXPRESADO EN SMMLV: 10,82  
CONTRATO EJECUTADO IDENTIFICADO CON EL CLASIFICADOR DE BIENES Y  
SERVICIOS EN EL TERCER NIVEL:

=====  
|SEGM|FAMI|CLAS|PROD|



=====

NUMERO CONSECUTIVO DEL REPORTE DEL CONTRATO EJECUTADO: 12  
CONTRATO CELEBRADO POR:  
ACCIONISTA, SOCIO O CONSTITUYENTE DEL PROPONENTE  
NOMBRE DEL CONTRATISTA: ORLANDO ESPITIA PEÑA  
NOMBRE DEL CONTRATANTE: JAIME ESPITIA PEÑA  
VALOR DEL CONTRATO EJECUTADO EXPRESADO EN SMMLV: 487,51  
CONTRATO EJECUTADO IDENTIFICADO CON EL CLASIFICADOR DE BIENES Y  
SERVICIOS EN EL TERCER NIVEL:

SEGM	FAMI	CLAS	PROD	SEGM	FAMI	CLAS	PROD	SEGM	FAMI	CLAS	PROD
11	10	15	00	14	11	17	00	30	18	16	00
42	14	19	00	42	15	19	00	42	21	18	00
47	13	18	00	52	12	15	00	52	12	17	00
52	14	17	00	53	10	24	00	53	10	25	00
53	10	26	00	53	10	27	00	53	10	29	00
53	10	30	00	53	12	17	00	53	13	15	00
53	13	16	00								

NUMERO CONSECUTIVO DEL REPORTE DEL CONTRATO EJECUTADO: 13  
CONTRATO CELEBRADO POR:  
ACCIONISTA, SOCIO O CONSTITUYENTE DEL PROPONENTE  
NOMBRE DEL CONTRATISTA: ORLANDO ESPITIA PEÑA  
NOMBRE DEL CONTRATANTE: MARCELINO DUARTE GRANADOS  
VALOR DEL CONTRATO EJECUTADO EXPRESADO EN SMMLV: 377,03  
CONTRATO EJECUTADO IDENTIFICADO CON EL CLASIFICADOR DE BIENES Y  
SERVICIOS EN EL TERCER NIVEL:

SEGM	FAMI	CLAS	PROD	SEGM	FAMI	CLAS	PROD	SEGM	FAMI	CLAS	PROD
42	31	15	00	46	18	17	00	49	10	16	00
49	10	17	00	49	16	15	00	49	16	16	00
49	17	15	00	49	20	15	00	49	21	18	00
49	22	15	00	53	10	24	00	53	10	25	00
53	10	27	00	53	10	29	00	53	10	30	00
53	11	19	00	53	12	16	00	95	12	23	00

NUMERO CONSECUTIVO DEL REPORTE DEL CONTRATO EJECUTADO: 14  
CONTRATO CELEBRADO POR:  
PROPONENTE  
NOMBRE DEL CONTRATISTA: DISTRIBUCIONES EYG S.A.S



CAMARA DE COMERCIO DE BOGOTA

SEDE VIRTUAL

CÓDIGO VERIFICACIÓN: A235391284207F

8 DE MARZO DE 2023 HORA 12:16:25

AA23539128 PÁGINA: 17 DE 26

\* \* \* \* \*

NOMBRE DEL CONTRATANTE: CREACIONES BAGS STAR S.A.S
VALOR DEL CONTRATO EJECUTADO EXPRESADO EN SMMLV: 77,60
CONTRATO EJECUTADO IDENTIFICADO CON EL CLASIFICADOR DE BIENES Y SERVICIOS EN EL TERCER NIVEL:

Table with 3 columns of classification codes (SEGM, FAMI, CLAS, PROD) and values, separated by vertical bars and horizontal lines.

NUMERO CONSECUTIVO DEL REPORTE DEL CONTRATO EJECUTADO: 15
CONTRATO CELEBRADO POR:
ACCIONISTA, SOCIO O CONSTITUYENTE DEL PROPONENTE
NOMBRE DEL CONTRATISTA: ORLANDO ESPITIA PEÑA
NOMBRE DEL CONTRATANTE: CREACIONES BAGS STAR SAS
VALOR DEL CONTRATO EJECUTADO EXPRESADO EN SMMLV: 61,00
CONTRATO EJECUTADO IDENTIFICADO CON EL CLASIFICADOR DE BIENES Y SERVICIOS EN EL TERCER NIVEL:

SEGM	FAMI	CLAS	PROD	SEGM	FAMI	CLAS	PROD	SEGM	FAMI	CLAS	PROD
53	10	15	00	53	10	24	00	53	10	29	00
53	10	30	00	53	12	15	00	53	12	16	00
53	12	17	00	53	12	18	00				

NUMERO CONSECUTIVO DEL REPORTE DEL CONTRATO EJECUTADO: 16

CONTRATO CELEBRADO POR:

PROPONENTE

NOMBRE DEL CONTRATISTA: DISTRIBUCIONES EYG S.A.S

NOMBRE DEL CONTRATANTE: SUPERINTENDENCIA DE VIGILANCIA Y SEGURIDAD PRIVADA

VALOR DEL CONTRATO EJECUTADO EXPRESADO EN SMMLV: 9,08

CONTRATO EJECUTADO IDENTIFICADO CON EL CLASIFICADOR DE BIENES Y SERVICIOS EN EL TERCER NIVEL:

SEGM	FAMI	CLAS	PROD	SEGM	FAMI	CLAS	PROD	SEGM	FAMI	CLAS	PROD
53	10	18	00	53	10	25	00	53	10	27	00
53	10	30	00								

NUMERO CONSECUTIVO DEL REPORTE DEL CONTRATO EJECUTADO: 17

CONTRATO CELEBRADO POR:

PROPONENTE

NOMBRE DEL CONTRATISTA: DISTRIBUCIONES EYG S.A.S

NOMBRE DEL CONTRATANTE: ALCALDIA MUNICIPAL DE DUITAMA

VALOR DEL CONTRATO EJECUTADO EXPRESADO EN SMMLV: 16,81

CONTRATO EJECUTADO IDENTIFICADO CON EL CLASIFICADOR DE BIENES Y SERVICIOS EN EL TERCER NIVEL:

SEGM	FAMI	CLAS	PROD	SEGM	FAMI	CLAS	PROD	SEGM	FAMI	CLAS	PROD
10	14	16	00	20	12	11	00	39	11	16	00
42	13	17	00	42	14	29	00	42	14	35	00
46	18	15	00	46	18	16	00	46	18	17	00
46	18	18	00	46	18	19	00	46	18	20	00
46	18	22	00	46	18	23	00	53	10	23	00
53	10	25	00	53	10	31	00				

NUMERO CONSECUTIVO DEL REPORTE DEL CONTRATO EJECUTADO: 18

CONTRATO CELEBRADO POR:

PROPONENTE

NOMBRE DEL CONTRATISTA: DISTRIBUCIONES EYG S.A.S

NOMBRE DEL CONTRATANTE: CREACIONES BAGS STAR SAS

VALOR DEL CONTRATO EJECUTADO EXPRESADO EN SMMLV: 65,42



SEGM	FAMI	CLAS	PROD	SEGM	FAMI	CLAS	PROD	SEGM	FAMI	CLAS	PROD
42	17	20	00	46	18	15	00	46	18	17	00
46	18	18	00	46	18	19	00	46	18	20	00
46	18	21	00	46	18	22	00	46	18	23	00
53	10	17	00	53	10	30	00	53	10	32	00
53	11	15	00	55	12	17	00				

NUMERO CONSECUTIVO DEL REPORTE DEL CONTRATO EJECUTADO: 21

CONTRATO CELEBRADO POR:

PROPONENTE

NOMBRE DEL CONTRATISTA: DISTRIBUCIONES EYG S.A.S

NOMBRE DEL CONTRATANTE: SERVICIO NACIONAL DE APRENDIZAJE

VALOR DEL CONTRATO EJECUTADO EXPRESADO EN SMMLV: 45,05

CONTRATO EJECUTADO IDENTIFICADO CON EL CLASIFICADOR DE BIENES Y

SERVICIOS EN EL TERCER NIVEL:

SEGM	FAMI	CLAS	PROD	SEGM	FAMI	CLAS	PROD	SEGM	FAMI	CLAS	PROD
24	14	15	00	46	18	15	00	46	18	16	00
46	18	17	00	46	18	18	00	46	18	19	00
46	18	20	00	46	18	21	00	46	18	22	00
46	18	23	00	46	18	25	00	53	10	32	00
53	11	15	00	53	11	16	00	53	12	15	00

NUMERO CONSECUTIVO DEL REPORTE DEL CONTRATO EJECUTADO: 22

CONTRATO CELEBRADO POR:

PROPONENTE

NOMBRE DEL CONTRATISTA: DISTRIBUCIONES EYG S.A.S

NOMBRE DEL CONTRATANTE: SERVICIO NACIONAL DE APRENDIZAJE

VALOR DEL CONTRATO EJECUTADO EXPRESADO EN SMMLV: 73,56

CONTRATO EJECUTADO IDENTIFICADO CON EL CLASIFICADOR DE BIENES Y

SERVICIOS EN EL TERCER NIVEL:

SEGM	FAMI	CLAS	PROD	SEGM	FAMI	CLAS	PROD	SEGM	FAMI	CLAS	PROD
24	14	15	00	31	15	21	00	42	13	16	00
46	16	17	00	46	17	15	00	46	17	16	00
46	18	15	00	46	18	16	00	46	18	18	00
46	18	19	00	46	18	20	00	46	18	22	00
46	18	23	00	46	18	25	00	53	10	15	00



CAMARA DE COMERCIO DE BOGOTA



SEDE VIRTUAL

CÓDIGO VERIFICACIÓN: A235391284207F

8 DE MARZO DE 2023 HORA 12:16:25

AA23539128

PÁGINA: 19 DE 26

\* \* \* \* \*

53   10   16   00	53   10   18   00	53   10   20   00
=====	=====	=====
53   10   21   00	53   10   25   00	53   10   27   00
=====	=====	=====
53   10   30   00	53   10   32   00	53   11   15   00
=====	=====	=====
53   11   16   00	53   12   15   00	53   12   16   00
=====	=====	=====

NUMERO CONSECUTIVO DEL REPORTE DEL CONTRATO EJECUTADO: 23

CONTRATO CELEBRADO POR:

PROPONENTE

NOMBRE DEL CONTRATISTA: DISTRIBUCIONES EYG S.A.S

NOMBRE DEL CONTRATANTE: SERVICIO NACIONAL DE APRENDIZAJE

VALOR DEL CONTRATO EJECUTADO EXPRESADO EN SMMLV: 80,94

CONTRATO EJECUTADO IDENTIFICADO CON EL CLASIFICADOR DE BIENES Y SERVICIOS EN EL TERCER NIVEL:

SEGM FAMI CLAS PROD	SEGM FAMI CLAS PROD	SEGM FAMI CLAS PROD
24   14   15   00	42   13   16   00	42   17   20   00
=====	=====	=====
46   16   17   00	46   17   15   00	46   17   16   00
=====	=====	=====
46   18   16   00	46   18   17   00	46   18   18   00
=====	=====	=====
46   18   19   00	46   18   20   00	46   18   22   00
=====	=====	=====
46   18   23   00	47   12   18   00	53   10   15   00
=====	=====	=====
53   10   18   00	53   10   21   00	53   10   25   00
=====	=====	=====
53   10   26   00	53   10   27   00	53   10   30   00
=====	=====	=====
53   10   31   00	53   10   32   00	53   11   15   00
=====	=====	=====
53   12   15   00	53   12   16   00	55   12   17   00
=====	=====	=====

NUMERO CONSECUTIVO DEL REPORTE DEL CONTRATO EJECUTADO: 24

CONTRATO CELEBRADO POR:

PROPONENTE

NOMBRE DEL CONTRATISTA: DISTRIBUCIONES EYG S.A.S

NOMBRE DEL CONTRATANTE: SERVICIO NACIONAL DE APRENDIZAJE

VALOR DEL CONTRATO EJECUTADO EXPRESADO EN SMMLV: 87,86

CONTRATO EJECUTADO IDENTIFICADO CON EL CLASIFICADOR DE BIENES Y SERVICIOS EN EL TERCER NIVEL:

SEGM	FAMI	CLAS	PROD	SEGM	FAMI	CLAS	PROD	SEGM	FAMI	CLAS	PROD
42	13	16	00	42	13	17	00	42	13	22	00
46	18	15	00	46	18	16	00	46	18	17	00
46	18	18	00	46	18	19	00	46	18	20	00
53	10	15	00	53	10	16	00	53	10	18	00
53	10	24	00	53	10	25	00	53	10	27	00

NUMERO CONSECUTIVO DEL REPORTE DEL CONTRATO EJECUTADO: 25

CONTRATO CELEBRADO POR:

PROPONENTE

NOMBRE DEL CONTRATISTA: DISTRIBUCIONES EYG S.A.S

NOMBRE DEL CONTRATANTE: CENAC INGENIEROS

VALOR DEL CONTRATO EJECUTADO EXPRESADO EN SMMLV: 74,95

CONTRATO EJECUTADO IDENTIFICADO CON EL CLASIFICADOR DE BIENES Y SERVICIOS EN EL TERCER NIVEL:

SEGM	FAMI	CLAS	PROD	SEGM	FAMI	CLAS	PROD	SEGM	FAMI	CLAS	PROD
24	10	16	00	42	13	16	00	42	13	17	00
42	13	22	00	42	29	54	00	46	16	17	00
46	18	15	00	46	18	16	00	46	18	17	00
46	18	18	00	46	18	19	00	46	18	20	00
46	18	23	00	46	19	16	00	49	21	18	00

NUMERO CONSECUTIVO DEL REPORTE DEL CONTRATO EJECUTADO: 26

CONTRATO CELEBRADO POR:

PROPONENTE

NOMBRE DEL CONTRATISTA: DISTRIBUCIONES EYG S.A.S

NOMBRE DEL CONTRATANTE: SERVICIO NACIONAL DE APRENDIZAJE

VALOR DEL CONTRATO EJECUTADO EXPRESADO EN SMMLV: 48,68

CONTRATO EJECUTADO IDENTIFICADO CON EL CLASIFICADOR DE BIENES Y SERVICIOS EN EL TERCER NIVEL:

SEGM	FAMI	CLAS	PROD	SEGM	FAMI	CLAS	PROD	SEGM	FAMI	CLAS	PROD
46	18	15	00	46	18	16	00	46	18	17	00
46	18	18	00	46	18	19	00	46	18	20	00
53	10	15	00	53	10	16	00	53	10	25	00
53	10	27	00	53	10	32	00				



CAMARA DE COMERCIO DE BOGOTA

SEDE VIRTUAL

CÓDIGO VERIFICACIÓN: A235391284207F

8 DE MARZO DE 2023 HORA 12:16:25

AA23539128

PÁGINA: 20 DE 26

\* \* \* \* \*

=====

NUMERO CONSECUTIVO DEL REPORTE DEL CONTRATO EJECUTADO: 27  
 CONTRATO CELEBRADO POR:  
 PROPONENTE  
 NOMBRE DEL CONTRATISTA: DISTRIBUCIONES EYG S.A.S  
 NOMBRE DEL CONTRATANTE: BATALLON DE ABASTECIMIENTOS NO 1 CR PEDRO FERMIN VARGAS  
 VALOR DEL CONTRATO EJECUTADO EXPRESADO EN SMMLV: 37,84  
 CONTRATO EJECUTADO IDENTIFICADO CON EL CLASIFICADOR DE BIENES Y SERVICIOS EN EL TERCER NIVEL:

SEGM	FAMI	CLAS	PROD	SEGM	FAMI	CLAS	PROD	SEGM	FAMI	CLAS	PROD
10	14	16	00	24	10	16	00	42	13	22	00
46	15	16	00	46	18	15	00	46	18	16	00
46	18	17	00	46	18	18	00	46	18	19	00
46	18	20	00	46	18	23	00	49	21	18	00
53	10	15	00	53	10	27	00				

NUMERO CONSECUTIVO DEL REPORTE DEL CONTRATO EJECUTADO: 28  
 CONTRATO CELEBRADO POR:  
 PROPONENTE  
 NOMBRE DEL CONTRATISTA: DISTRIBUCIONES EYG S.A.S  
 NOMBRE DEL CONTRATANTE: U.A.E. INSTITUTO NACIONAL DE METROLOGIA - INM  
 VALOR DEL CONTRATO EJECUTADO EXPRESADO EN SMMLV: 28,33  
 CONTRATO EJECUTADO IDENTIFICADO CON EL CLASIFICADOR DE BIENES Y SERVICIOS EN EL TERCER NIVEL:

SEGM	FAMI	CLAS	PROD	SEGM	FAMI	CLAS	PROD	SEGM	FAMI	CLAS	PROD
42	13	22	00	46	18	15	00	46	18	16	00
46	18	17	00	46	18	18	00	46	18	19	00
46	18	20	00	53	10	18	00	53	10	25	00
53	10	27	00	53	10	30	00	53	10	32	00

NUMERO CONSECUTIVO DEL REPORTE DEL CONTRATO EJECUTADO: 29

CONTRATO CELEBRADO POR:

PROPONENTE

NOMBRE DEL CONTRATISTA: DISTRIBUCIONES EYG S.A.S

NOMBRE DEL CONTRATANTE: ESCUELA TECNOLOGICA INSTITUTO TECNICO CENTRAL

VALOR DEL CONTRATO EJECUTADO EXPRESADO EN SMMLV: 89,89

CONTRATO EJECUTADO IDENTIFICADO CON EL CLASIFICADOR DE BIENES Y SERVICIOS EN EL TERCER NIVEL:

SEGM	FAMI	CLAS	PROD	SEGM	FAMI	CLAS	PROD	SEGM	FAMI	CLAS	PROD
53	10	25	00	30	19	16	00	42	13	22	00
25	19	15	00	53	11	15	00	31	17	18	00
31	33	11	00	24	11	15	00	10	14	16	00
53	10	21	00	53	10	27	00	30	19	15	00
46	16	17	00	24	10	16	00	53	10	16	00
53	12	16	00	46	18	16	00	46	18	19	00
46	18	22	00	55	12	17	00	24	14	15	00
46	18	17	00	46	18	20	00	46	18	23	00
53	10	31	00	46	18	15	00	46	18	18	00
46	18	21	00	42	17	20	00	53	10	18	00
53	12	15	00	46	17	16	00	53	10	26	00
53	10	30	00	53	10	32	00	47	12	18	00
46	17	15	00								

NUMERO CONSECUTIVO DEL REPORTE DEL CONTRATO EJECUTADO: 30

CONTRATO CELEBRADO POR:

PROPONENTE

NOMBRE DEL CONTRATISTA: DISTRIBUCIONES EYG S.A.S

NOMBRE DEL CONTRATANTE: SYPROC S.A.S.

VALOR DEL CONTRATO EJECUTADO EXPRESADO EN SMMLV: 290,06

CONTRATO EJECUTADO IDENTIFICADO CON EL CLASIFICADOR DE BIENES Y SERVICIOS EN EL TERCER NIVEL:

SEGM	FAMI	CLAS	PROD	SEGM	FAMI	CLAS	PROD	SEGM	FAMI	CLAS	PROD
10	14	16	00	24	10	16	00	25	19	15	00
42	13	16	00	42	13	22	00	42	22	15	00
46	15	16	00	46	16	17	00	46	18	15	00
46	18	16	00	46	18	17	00	46	18	18	00



CAMARA DE COMERCIO DE BOGOTA

SEDE VIRTUAL

CÓDIGO VERIFICACIÓN: A235391284207F

8 DE MARZO DE 2023 HORA 12:16:25

AA23539128 PÁGINA: 21 DE 26

\* \* \* \* \*

46   18   19   00	46   18   20   00	46   18   21   00
46   18   22   00	46   18   23   00	49   21   18   00
53   10   15   00	53   10   16   00	53   10   18   00
53   10   21   00	53   10   25   00	53   10   27   00
53   10   30   00	53   11   15   00	55   12   17   00
56   11   21   00		

NUMERO CONSECUTIVO DEL REPORTE DEL CONTRATO EJECUTADO: 31

CONTRATO CELEBRADO POR:

PROPONENTE

NOMBRE DEL CONTRATISTA: DISTRIBUCIONES EYG S.A.S

NOMBRE DEL CONTRATANTE: SERVICIO NACIONAL DE APRENDIZAJE

VALOR DEL CONTRATO EJECUTADO EXPRESADO EN SMMLV: 13,54

CONTRATO EJECUTADO IDENTIFICADO CON EL CLASIFICADOR DE BIENES Y SERVICIOS EN EL TERCER NIVEL:

SEGM FAMI CLAS PROD	SEGM FAMI CLAS PROD	SEGM FAMI CLAS PROD
31   16   25   00	31   18   17   00	40   14   16   00
41   10   33   00	46   19   16   00	

NUMERO CONSECUTIVO DEL REPORTE DEL CONTRATO EJECUTADO: 32

CONTRATO CELEBRADO POR:

PROPONENTE

NOMBRE DEL CONTRATISTA: DISTRIBUCIONES EYG S.A.S

NOMBRE DEL CONTRATANTE: MUNICIPIO DE CHIA

VALOR DEL CONTRATO EJECUTADO EXPRESADO EN SMMLV: 35,33

CONTRATO EJECUTADO IDENTIFICADO CON EL CLASIFICADOR DE BIENES Y SERVICIOS EN EL TERCER NIVEL:

SEGM FAMI CLAS PROD	SEGM FAMI CLAS PROD	SEGM FAMI CLAS PROD
53   10   27   00	46   18   15   00	46   18   18   00
46   18   21   00	53   10   18   00	53   11   16   00

46   18   16   00	46   18   19   00	53   10   15   00
=====	=====	=====
53   11   15   00	46   18   17   00	46   18   20   00
=====	=====	=====
53   10   30   00		
=====		

NUMERO CONSECUTIVO DEL REPORTE DEL CONTRATO EJECUTADO: 33

CONTRATO CELEBRADO POR:

PROPONENTE

NOMBRE DEL CONTRATISTA: DISTRIBUCIONES EYG S.A.S

NOMBRE DEL CONTRATANTE: CENTRAL ADMINISTRATIVA Y CONTABLE - CENAC - TOLEMAIDA

VALOR DEL CONTRATO EJECUTADO EXPRESADO EN SMMLV: 98,59

CONTRATO EJECUTADO IDENTIFICADO CON EL CLASIFICADOR DE BIENES Y SERVICIOS EN EL TERCER NIVEL:

SEGM FAMI CLAS PROD	SEGM FAMI CLAS PROD	SEGM FAMI CLAS PROD
46   18   15   00	46   18   18   00	46   18   21   00
46   18   25   00	30   19   16   00	46   18   16   00
46   18   19   00	46   18   22   00	46   18   24   00
42   13   22   00	46   18   17   00	46   18   20   00
46   18   23   00	31   15   15   00	25   19   15   00
10   14   16   00	53   10   15   00	53   12   16   00
53   10   18   00	46   16   17   00	53   10   17   00
55   12   17   00	24   14   15   00	53   12   15   00
46   17   15   00	53   11   15   00	53   10   31   00
42   17   20   00	53   10   25   00	46   17   16   00
53   10   32   00	24   10   16   00	42   29   54   00
53   10   21   00	46   19   16   00	40   14   16   00
53   10   26   00	42   13   16   00	31   18   17   00

NUMERO CONSECUTIVO DEL REPORTE DEL CONTRATO EJECUTADO: 34

CONTRATO CELEBRADO POR:

PROPONENTE

NOMBRE DEL CONTRATISTA: DISTRIBUCIONES EYG S.A.S

NOMBRE DEL CONTRATANTE: CENTRAL ADMINISTRATIVA Y CONTABLE - CENAC - TOLEMAIDA

VALOR DEL CONTRATO EJECUTADO EXPRESADO EN SMMLV: 69,58

CONTRATO EJECUTADO IDENTIFICADO CON EL CLASIFICADOR DE BIENES Y SERVICIOS EN EL TERCER NIVEL:

=====

CAMARA DE COMERCIO DE BOGOTA



SEDE VIRTUAL

CÓDIGO VERIFICACIÓN: A235391284207F

8 DE MARZO DE 2023 HORA 12:16:25

AA23539128

PÁGINA: 22 DE 26

\* \* \* \* \*

SEGM	FAMI	CLAS	PROD	SEGM	FAMI	CLAS	PROD	SEGM	FAMI	CLAS	PROD
93	14	20	00	46	16	15	00	81	10	22	00
55	12	17	00								

NUMERO CONSECUTIVO DEL REPORTE DEL CONTRATO EJECUTADO: 35

CONTRATO CELEBRADO POR:

PROPONENTE

NOMBRE DEL CONTRATISTA: DISTRIBUCIONES EYG S.A.S

NOMBRE DEL CONTRATANTE: CENTRAL ADMINISTRATIVA Y CONTABLE - CENAC - TOLEMAIDA

VALOR DEL CONTRATO EJECUTADO EXPRESADO EN SMMLV: 26,67

CONTRATO EJECUTADO IDENTIFICADO CON EL CLASIFICADOR DE BIENES Y SERVICIOS EN EL TERCER NIVEL:

SEGM	FAMI	CLAS	PROD	SEGM	FAMI	CLAS	PROD	SEGM	FAMI	CLAS	PROD
46	18	15	00	46	18	18	00	46	18	21	00
46	18	24	00	53	10	15	00	46	18	16	00
46	18	19	00	46	18	22	00	46	18	25	00
53	10	16	00	46	18	17	00	46	18	20	00
46	18	23	00	53	10	21	00	53	10	18	00
53	11	15	00	53	10	27	00	53	11	16	00
10	14	16	00								

NUMERO CONSECUTIVO DEL REPORTE DEL CONTRATO EJECUTADO: 36

CONTRATO CELEBRADO POR:

PROPONENTE

NOMBRE DEL CONTRATISTA: DISTRIBUCIONES EYG S.A.S

NOMBRE DEL CONTRATANTE: CENTRAL ADMINISTRATIVA Y CONTABLE - CENAC - TOLEMAIDA

VALOR DEL CONTRATO EJECUTADO EXPRESADO EN SMMLV: 94,52

CONTRATO EJECUTADO IDENTIFICADO CON EL CLASIFICADOR DE BIENES Y SERVICIOS EN EL TERCER NIVEL:

SEGM	FAMI	CLAS	PROD	SEGM	FAMI	CLAS	PROD	SEGM	FAMI	CLAS	PROD
------	------	------	------	------	------	------	------	------	------	------	------

53   10   25   00	53   11   15   00	53   10   16   00
53   10   30   00	10   14   16   00	53   10   27   00
53   10   21   00	53   10   18   00	53   10   32   00
53   12   16   00	53   11   16   00	53   10   15   00
53   10   24   00	53   10   31   00	55   12   17   00
24   14   15   00	53   12   15   00	46   17   16   00
53   10   26   00	24   10   16   00	42   17   20   00
46   16   17   00	46   18   18   00	46   18   20   00
46   18   15   00	46   18   17   00	46   17   15   00
46   18   19   00	42   13   17   00	46   18   16   00
46   18   21   00	46   18   24   00	46   18   22   00
46   18   25   00	46   18   23   00	

NUMERO CONSECUTIVO DEL REPORTE DEL CONTRATO EJECUTADO: 37

CONTRATO CELEBRADO POR:

PROPONENTE

NOMBRE DEL CONTRATISTA: DISTRIBUCIONES EYG S.A.S

NOMBRE DEL CONTRATANTE: CENTRAL ADMINISTRATIVA Y CONTABLE - CENAC - TOLEMAIDA

VALOR DEL CONTRATO EJECUTADO EXPRESADO EN SMMLV: 20,77

CONTRATO EJECUTADO IDENTIFICADO CON EL CLASIFICADOR DE BIENES Y SERVICIOS EN EL TERCER NIVEL:

SEGM FAMI CLAS PROD	SEGM FAMI CLAS PROD
52   12   15   00	42   14   17   00

NUMERO CONSECUTIVO DEL REPORTE DEL CONTRATO EJECUTADO: 38

CONTRATO CELEBRADO POR:

PROPONENTE

NOMBRE DEL CONTRATISTA: DISTRIBUCIONES EYG S.A.S

NOMBRE DEL CONTRATANTE: SUBRED INTEGRADA DE SERVICIOS DE SALUD SUR E.S.E.

VALOR DEL CONTRATO EJECUTADO EXPRESADO EN SMMLV: 40,30

CONTRATO EJECUTADO IDENTIFICADO CON EL CLASIFICADOR DE BIENES Y SERVICIOS EN EL TERCER NIVEL:

SEGM FAMI CLAS PROD	SEGM FAMI CLAS PROD	SEGM FAMI CLAS PROD
53   10   25   00	46   18   17   00	46   18   20   00
46   18   23   00	24   11   15   00	46   18   15   00





CAMARA DE COMERCIO DE BOGOTA

SEDE VIRTUAL

CÓDIGO VERIFICACIÓN: A235391284207F

8 DE MARZO DE 2023 HORA 12:16:25

AA23539128

PÁGINA: 23 DE 26

\* \* \* \* \*

46   18   18   00	46   18   21   00	31   15   15   00
46   16   17   00	46   18   16   00	46   18   19   00
46   18   22   00	42   13   22   00	10   14   16   00

NUMERO CONSECUTIVO DEL REPORTE DEL CONTRATO EJECUTADO: 39

CONTRATO CELEBRADO POR:  
PROPONENTE

NOMBRE DEL CONTRATISTA: DISTRIBUCIONES EYG S.A.S

NOMBRE DEL CONTRATANTE: CENTRAL ADMINISTRATIVA Y CONTABLE - CENAC - TOLEMAIDA

VALOR DEL CONTRATO EJECUTADO EXPRESADO EN SMMLV: 79,69

CONTRATO EJECUTADO IDENTIFICADO CON EL CLASIFICADOR DE BIENES Y SERVICIOS EN EL TERCER NIVEL:

SEGM FAMI CLAS PROD	SEGM FAMI CLAS PROD	SEGM FAMI CLAS PROD
46   18   15   00	46   18   18   00	46   18   21   00
10   14   16   00	53   10   21   00	46   18   17   00
46   18   19   00	46   18   22   00	53   11   16   00
53   10   25   00	46   18   16   00	46   18   20   00
46   18   23   00	53   10   27   00	53   10   30   00
53   11   15   00	49   22   15   00	

NUMERO CONSECUTIVO DEL REPORTE DEL CONTRATO EJECUTADO: 40

CONTRATO CELEBRADO POR:  
PROPONENTE

NOMBRE DEL CONTRATISTA: DISTRIBUCIONES EYG S.A.S

NOMBRE DEL CONTRATANTE: INSTITUTO DE CASAS FISCALES DEL EJERCITO

VALOR DEL CONTRATO EJECUTADO EXPRESADO EN SMMLV: 163,02

CONTRATO EJECUTADO IDENTIFICADO CON EL CLASIFICADOR DE BIENES Y SERVICIOS EN EL TERCER NIVEL:

SEGM FAMI CLAS PROD	SEGM FAMI CLAS PROD	SEGM FAMI CLAS PROD
53   10   27   00	46   18   17   00	46   18   20   00

46   18   22   00	53   10   25   00	46   18   15   00
46   18   18   00	10   14   16   00	46   18   23   00
53   10   30   00	46   18   16   00	46   18   19   00
46   18   21   00	53   10   21   00	53   11   15   00

NUMERO CONSECUTIVO DEL REPORTE DEL CONTRATO EJECUTADO: 41

CONTRATO CELEBRADO POR:

PROPONENTE

NOMBRE DEL CONTRATISTA: DISTRIBUCIONES EYG S.A.S

NOMBRE DEL CONTRATANTE: CENTRAL ADMINISTRATIVA Y CONTABLE CENAC YOPAL

VALOR DEL CONTRATO EJECUTADO EXPRESADO EN SMMLV: 121,72

CONTRATO EJECUTADO IDENTIFICADO CON EL CLASIFICADOR DE BIENES Y SERVICIOS EN EL TERCER NIVEL:

SEGM FAMI CLAS PROD	SEGM FAMI CLAS PROD	SEGM FAMI CLAS PROD
46   18   15   00	46   18   18   00	46   18   21   00
53   10   27   00	10   14   16   00	46   18   16   00
46   18   19   00	46   18   22   00	53   10   32   00
53   11   16   00	46   18   17   00	46   18   20   00
53   10   25   00	42   13   22   00	53   11   15   00

NUMERO CONSECUTIVO DEL REPORTE DEL CONTRATO EJECUTADO: 42

CONTRATO CELEBRADO POR:

PROPONENTE

NOMBRE DEL CONTRATISTA: DISTRIBUCIONES EYG S.A.S

NOMBRE DEL CONTRATANTE: INSTITUTO DE CASAS FISCALES DEL EJERCITO

VALOR DEL CONTRATO EJECUTADO EXPRESADO EN SMMLV: 184,38

CONTRATO EJECUTADO IDENTIFICADO CON EL CLASIFICADOR DE BIENES Y SERVICIOS EN EL TERCER NIVEL:

SEGM FAMI CLAS PROD	SEGM FAMI CLAS PROD	SEGM FAMI CLAS PROD
24   10   16   00	49   21   18   00	46   18   15   00
46   18   18   00	46   18   21   00	53   10   32   00
46   16   17   00	46   18   16   00	46   18   19   00
46   18   22   00	53   11   16   00	47   12   18   00
46   18   17   00	46   18   20   00	46   18   23   00

NUMERO CONSECUTIVO DEL REPORTE DEL CONTRATO EJECUTADO: 43

CONTRATO CELEBRADO POR:



CAMARA DE COMERCIO DE BOGOTA

SEDE VIRTUAL

CÓDIGO VERIFICACIÓN: A235391284207F

8 DE MARZO DE 2023 HORA 12:16:25

AA23539128

PÁGINA: 24 DE 26

\* \* \* \* \*

PROPONENTE

NOMBRE DEL CONTRATISTA: DISTRIBUCIONES EYG S.A.S

NOMBRE DEL CONTRATANTE: CREACIONES BAGS STAR S.A.S.

VALOR DEL CONTRATO EJECUTADO EXPRESADO EN SMMLV: 415,61

CONTRATO EJECUTADO IDENTIFICADO CON EL CLASIFICADOR DE BIENES Y SERVICIOS EN EL TERCER NIVEL:

SEGM	FAMI	CLAS	PROD	SEGM	FAMI	CLAS	PROD	SEGM	FAMI	CLAS	PROD
42	17	20	00	55	12	17	00	24	14	15	00
53	10	15	00	46	18	16	00	56	12	12	00
55	12	19	00	31	21	19	00	46	18	17	00
46	18	20	00	46	10	16	00	32	15	15	00
46	18	15	00	46	18	18	00	46	18	19	00
46	18	21	00	24	10	16	00	42	13	17	00
53	10	21	00	56	11	21	00	46	18	22	00
42	13	22	00	42	17	16	00	53	11	16	00
49	22	15	00	46	18	23	00	42	13	16	00
53	11	15	00	53	10	20	00	46	16	17	00
47	13	17	00	47	13	15	00	51	10	27	00
14	11	17	00	46	15	16	00	31	18	17	00
12	35	21	00	12	19	16	00				

NUMERO CONSECUTIVO DEL REPORTE DEL CONTRATO EJECUTADO: 44

CONTRATO CELEBRADO POR:

PROPONENTE

NOMBRE DEL CONTRATISTA: DISTRIBUCIONES EYG S.A.S

NOMBRE DEL CONTRATANTE: CENTRAL ADMINISTRATIVA Y CONTABLE - CENAC - TOLEMAIDA

VALOR DEL CONTRATO EJECUTADO EXPRESADO EN SMMLV: 86,11

CONTRATO EJECUTADO IDENTIFICADO CON EL CLASIFICADOR DE BIENES Y SERVICIOS EN EL TERCER NIVEL:

SEGM	FAMI	CLAS	PROD	SEGM	FAMI	CLAS	PROD	SEGM	FAMI	CLAS	PROD
53	10	20	00	53	10	16	00	46	18	15	00
53	10	30	00	46	18	16	00	49	22	15	00
53	11	16	00	53	10	18	00	53	10	19	00
53	10	15	00	53	11	19	00	53	10	27	00
53	11	15	00								

NUMERO CONSECUTIVO DEL REPORTE DEL CONTRATO EJECUTADO: 45

CONTRATO CELEBRADO POR:

PROPONENTE

NOMBRE DEL CONTRATISTA: DISTRIBUCIONES EYG S.A.S

NOMBRE DEL CONTRATANTE: UAE AUTORIDAD NACIONAL DE LICENCIAS AMBIENTALES - ANLA -

VALOR DEL CONTRATO EJECUTADO EXPRESADO EN SMMLV: 146,25

CONTRATO EJECUTADO IDENTIFICADO CON EL CLASIFICADOR DE BIENES Y SERVICIOS EN EL TERCER NIVEL:

SEGM	FAMI	CLAS	PROD	SEGM	FAMI	CLAS	PROD	SEGM	FAMI	CLAS	PROD
46	18	15	00	53	10	16	00	42	13	16	00
46	18	16	00	53	10	15	00	46	18	17	00
46	18	18	00	46	18	19	00	46	18	20	00
53	10	25	00	53	11	16	00	53	10	27	00
42	21	15	00	39	11	16	00	53	13	16	00
53	11	15	00	42	13	22	00	42	29	54	00
49	22	15	00								

NUMERO CONSECUTIVO DEL REPORTE DEL CONTRATO EJECUTADO: 46

CONTRATO CELEBRADO POR:

CONSORCIO, UNION TEMPORAL O SOCIEDAD EN LAS CUALES EL PROPONENTE TENGA O HAYA TENIDO PARTICIPACION

NOMBRE DEL CONTRATISTA: UT DOTACIONES EPP 2021

NOMBRE DEL CONTRATANTE: CENTRAL ADMINISTRATIVA Y CONTABLE CENAC PERSONAL

VALOR DEL CONTRATO EJECUTADO EXPRESADO EN SMMLV: 2.657,48

PORCENTAJE DE PARTICIPACION EN EL VALOR EJECUTADO EN CASO DE CONSORCIOS Y UNIONES TEMPORALES: 20,00%

CONTRATO EJECUTADO IDENTIFICADO CON EL CLASIFICADOR DE BIENES Y SERVICIOS EN EL TERCER NIVEL:

SEGM	FAMI	CLAS	PROD	SEGM	FAMI	CLAS	PROD	SEGM	FAMI	CLAS	PROD
------	------	------	------	------	------	------	------	------	------	------	------



CAMARA DE COMERCIO DE BOGOTA

SEDE VIRTUAL

**CÓDIGO VERIFICACIÓN: A235391284207F**

8 DE MARZO DE 2023 HORA 12:16:25

AA23539128 PÁGINA: 25 DE 26

\* \* \* \* \*

46   18   20   00	46   13   16   00	46   18   15   00
=====	=====	=====
46   18   16   00	46   18   17   00	46   18   18   00
=====	=====	=====
46   18   19   00	42   13   22   00	46   18   21   00
=====	=====	=====
46   18   22   00	46   18   23   00	53   10   27   00
=====	=====	=====
53   11   15   00	24   10   16   00	49   21   18   00
=====	=====	=====
49   22   15   00	10   14   16   00	
=====	=====	

ESTA INFORMACIÓN FUE OBJETO DE VERIFICACIÓN DOCUMENTAL POR PARTE DE LA CÁMARA DE COMERCIO DE BOGOTÁ.

\*\*\*\*\*LA ANTERIOR INFORMACION CERTIFICADA YA SE ENCUENTRA EN FIRME\*\*\*\*\*  
CERTIFICA:

QUE EL DIA 04 DEL MES DE MAYO DE 2015 EL PROPONENTE INSCRIBIO EL REGISTRO UNICO DE PROPONENTES BAJO EL NUMERO 00522930 DEL LIBRO PRIMERO DE LOS PROPONENTES, QUE ESTA INSCRIPCION SE PUBLICO EN EL REGISTRO UNICO EMPRESARIAL Y SOCIAL (RUES) EL DIA 04 DEL MES DE MAYO DE 2015.

QUE EL DIA 18 DEL MES DE ABRIL DE 2016 EL PROPONENTE RENOVO EL REGISTRO UNICO DE PROPONENTES BAJO EL NUMERO 00559597 DEL LIBRO PRIMERO DE LOS PROPONENTES, QUE ESTA INSCRIPCION SE PUBLICO EN EL REGISTRO UNICO EMPRESARIAL Y SOCIAL (RUES) EL DIA 18 DEL MES DE ABRIL DE 2016.

QUE EL DIA 11 DEL MES DE ABRIL DE 2017 EL PROPONENTE RENOVO EL REGISTRO UNICO DE PROPONENTES BAJO EL NUMERO 00594088 DEL LIBRO PRIMERO DE LOS PROPONENTES, QUE ESTA INSCRIPCION SE PUBLICO EN EL REGISTRO UNICO EMPRESARIAL Y SOCIAL (RUES) EL DIA 11 DEL MES DE ABRIL DE 2017.

QUE EL DIA 16 DEL MES DE MARZO DE 2018 EL PROPONENTE RENOVO EL REGISTRO UNICO DE PROPONENTES BAJO EL NUMERO 00625225 DEL LIBRO PRIMERO DE LOS PROPONENTES, QUE ESTA INSCRIPCION SE PUBLICO EN EL REGISTRO UNICO EMPRESARIAL Y SOCIAL (RUES) EL DIA 16 DEL MES DE MARZO DE 2018.

QUE EL DIA 30 DEL MES DE ABRIL DE 2019 EL PROPONENTE RENOVO EL REGISTRO UNICO DE PROPONENTES BAJO EL NUMERO 00677299 DEL LIBRO PRIMERO DE LOS PROPONENTES, QUE ESTA INSCRIPCION SE PUBLICO EN EL REGISTRO UNICO EMPRESARIAL Y SOCIAL (RUES) EL DIA 30 DEL MES DE ABRIL DE 2019.

QUE EL DIA 13 DEL MES DE MAYO DE 2020 EL PROPONENTE RENOVO EL REGISTRO UNICO DE PROPONENTES BAJO EL NUMERO 00706367 DEL LIBRO PRIMERO DE LOS PROPONENTES, QUE ESTA INSCRIPCION SE PUBLICO EN EL REGISTRO UNICO EMPRESARIAL Y SOCIAL (RUES) EL DIA 13 DEL MES DE MAYO DE 2020.

QUE EL DIA 17 DEL MES DE MARZO DE 2021 EL PROPONENTE RENOVO EL REGISTRO UNICO DE PROPONENTES BAJO EL NUMERO 00736563 DEL LIBRO PRIMERO DE LOS PROPONENTES, QUE ESTA INSCRIPCION SE PUBLICO EN EL REGISTRO UNICO EMPRESARIAL Y SOCIAL (RUES) EL DIA 17 DEL MES DE MARZO DE 2021.

QUE EL DIA 08 DEL MES DE MARZO DE 2022 EL PROPONENTE RENOVO EL REGISTRO UNICO DE PROPONENTES BAJO EL NUMERO 00769506 DEL LIBRO PRIMERO DE LOS PROPONENTES, QUE ESTA INSCRIPCION SE PUBLICO EN EL REGISTRO UNICO EMPRESARIAL Y SOCIAL (RUES) EL DIA 08 DEL MES DE MARZO DE 2022.

LA INFORMACION RELACIONADA CON LA INSCRIPCION AQUI CERTIFICADA, QUEDO EN FIRME DIEZ (10) DIAS HABILDES DESPUES DE LA FECHA DE PUBLICACION (ARTICULO 6.3 DE LA LEY 1150 DE 2007).

CERTIFICA:

REPORTE DE LA INFORMACIÓN POR PARTE DE LAS ENTIDADES DE CONTRATOS ADJUDICADOS, EN EJECUCION, EJECUTADOS MULTAS SANCIONES E INHABILIDADES EN FIRME.

QUE LA INFORMACION QUE HAN REPORTADO LAS ENTIDADES EN RELACION CON CONTRATOS ADJUDICADOS, EN EJECUCION Y EJECUTADOS ES LA SIGUIENTE:

CONTRATOS EN EJECUCION

ENTIDAD CONTRATANTE: U.A.E. DIRECCION DE IMPUESTOS Y ADUANAS NACIONALES

MUNICIPIO: BOGOTÁ D.C.

NUMERO DEL CONTRATO: 00-112-2022

FECHA INICIO: 2022/09/21

VALOR DEL CONTRATO (EN PESOS): 334.909.080,00

CLASIFICACION CONTRATO

46181500 ROPA DE SEGURIDAD

FECHA DE INSCRIPCION: 2022/11/01

NUMERO DE REGISTRO EN EL LIBRO I DE LOS PROPONENTES: 00796236

ENTIDAD CONTRATANTE: SERVICIO NACIONAL DE APRENDIZAJE

MUNICIPIO: BOGOTÁ D.C.

NUMERO DEL CONTRATO: 2672

FECHA INICIO: 2017/11/03

VALOR DEL CONTRATO (EN PESOS): 8.682.240,00

CLASIFICACION CONTRATO

72101500 SERVICIOS DE APOYO PARA LA CONSTRUCCIÓN

FECHA DE INSCRIPCION: 2017/12/12

NUMERO DE REGISTRO EN EL LIBRO I DE LOS PROPONENTES: 00618718

ENTIDAD CONTRATANTE: UAE AUTORIDAD NACIONAL DE LICENCIAS AMBIENTALES - ANLA -



CAMARA DE COMERCIO DE BOGOTA

SEDE VIRTUAL

**CÓDIGO VERIFICACIÓN: A235391284207F**

8 DE MARZO DE 2023 HORA 12:16:25

AA23539128

PÁGINA: 26 DE 26

\* \* \* \* \*

MUNICIPIO: BOGOTÁ D.C.  
NUMERO DEL CONTRATO: 1385-2021  
FECHA INICIO: 2021/11/10  
VALOR DEL CONTRATO (EN PESOS): 132.873.723,00  
CLASIFICACION CONTRATO  
46181500 ROPA DE SEGURIDAD  
53101600 CAMISAS Y BLUSAS  
46181600 CALZADO DE PROTECCIÓN  
42131600 VESTUARIO PARA EL PERSONAL SANITARIO Y ARTÍCULOS RELACIONADOS  
46181700 PROTECTORES DE CARA Y CABEZA  
46181800 PROTECCIÓN Y ACCESORIOS PARA LA VISIÓN  
46181900 PROTECTORES AUDITIVOS  
46182000 PROTECCIÓN DE LA RESPIRACIÓN  
53101500 PANTALONES DE DEPORTE, PANTALONES Y PANTALONES CORTOS  
46181600 CALZADO DE PROTECCIÓN  
46181500 ROPA DE SEGURIDAD  
53102500 ACCESORIOS DE VESTIR  
53131600 BAÑO Y CUERPO  
53131600 BAÑO Y CUERPO  
39111600 ILUMINACIÓN EXTERIOR Y ARTEFACTOS  
42211500 AYUDA DE AMBULACIÓN Y TRASLADO Y POSICIONAR PARA PERSONAS FÍSICAMENTE DISCAPACITADAS  
46181700 PROTECTORES DE CARA Y CABEZA  
FECHA DE INSCRIPCIÓN: 2021/12/17  
NUMERO DE REGISTRO EN EL LIBRO I DE LOS PROPONENTES: 00765588

CONTRATOS EJECUTADOS

ENTIDAD CONTRATANTE: INSTITUTO DE CASAS FISCALES DEL EJERCITO  
MUNICIPIO: BOGOTÁ D.C.

NUMERO DEL CONTRATO: 154-2019

FECHA INICIO: 2019/07/25

FECHA TERMINACION: 2019/09/13

VALOR INICIAL DEL CONTRATO EN PESOS: 135.000.000,00

VALOR FINAL DEL CONTRATO PAGADO (EN PESOS): 134.998.112,00

CLASIFICACION CONTRATO

10141600 ARNESES  
23271700 ACCESORIOS PARA SOLDAR, SOLDADURA FUERTE Y SOLDADURA DÉBIL  
46181500 ROPA DE SEGURIDAD  
46181600 CALZADO DE PROTECCIÓN  
46181700 PROTECTORES DE CARA Y CABEZA  
46181800 PROTECCIÓN Y ACCESORIOS PARA LA VISIÓN  
46181900 PROTECTORES AUDITIVOS  
46182000 PROTECCIÓN DE LA RESPIRACIÓN  
46182200 EQUIPO DE APOYO ERGONÓMICO  
46182300 PROTECCIÓN ANTI CAÍDA Y EQUIPO DE RESCATE

53102700 UNIFORMES  
FECHA DE INSCRIPCION: 2020/06/17  
NUMERO DE REGISTRO EN EL LIBRO I DE LOS PROPONENTES: 00708648  
ENTIDAD CONTRATANTE: SERVICIO NACIONAL DE APRENDIZAJE  
MUNICIPIO: BOGOTÁ D.C.  
NUMERO DEL CONTRATO: 2205  
FECHA INICIO: 2017/06/30  
FECHA TERMINACION: 2017/08/03  
VALOR INICIAL DEL CONTRATO EN PESOS: 64.818.586,00  
VALOR FINAL DEL CONTRATO PAGADO (EN PESOS): -  
CLASIFICACION CONTRATO  
46181700 PROTECTORES DE CARA Y CABEZA  
FECHA DE INSCRIPCION: 2017/12/12  
NUMERO DE REGISTRO EN EL LIBRO I DE LOS PROPONENTES: 00618677

LA INFORMACIÓN REMITIDA POR LAS ENTIDADES ESTATALES EN VIRTUD DEL ARTÍCULO 2.2.1.1.1.5.7. DEL DECRETO 1082 DE 2015, NO SERÁ VERIFICADA POR LAS CÁMARAS DE COMERCIO POR LO TANTO LAS CONTROVERSIAS RESPECTO DE LA INFORMACIÓN REMITIDA POR LAS ENTIDADES ESTATALES, DEBERÁN SURTIRSE ANTE LA ENTIDAD ESTATAL CORRESPONDIENTE Y NO PODRÁN DEBATIRSE ANTE LAS CÁMARAS DE COMERCIO.

EL SECRETARIO DE LA CAMARA DE COMERCIO DE BOGOTA,  
VALOR : \$ 62,000

\*\*\*\*\*  
PARA VERIFICAR QUE EL CONTENIDO DE ESTE CERTIFICADO CORRESPONDA CON LA INFORMACIÓN QUE REPOSA EN LOS REGISTROS PÚBLICOS DE LA CÁMARA DE COMERCIO DE BOGOTÁ, EL CÓDIGO DE VERIFICACIÓN PUEDE SER VALIDADO POR SU DESTINATARIO SOLO UNA VEZ, INGRESANDO A WWW.CCB.ORG.CO  
\*\*\*\*\*  
ESTE CERTIFICADO FUE GENERADO ELECTRÓNICAMENTE CON FIRMA DIGITAL Y CUENTA CON PLENA VALIDEZ JURÍDICA CONFORME A LA LEY 527 DE 1999.  
\*\*\*\*\*  
FIRMA MECÁNICA DE CONFORMIDAD CON EL DECRETO 2150 DE 1995 Y LA AUTORIZACIÓN IMPARTIDA POR LA SUPERINTENDENCIA DE INDUSTRIA Y COMERCIO, MEDIANTE EL OFICIO DEL 18 DE NOVIEMBRE DE 1996.

  
CONSTANZA PUENTES TRUJILLO





CAMARA DE COMERCIO DE BOGOTA

SEDE VIRTUAL

CÓDIGO VERIFICACIÓN: A235391284207F

8 DE MARZO DE 2023 HORA 12:16:25

AA23539128 PÁGINA: 1 DE 26

\* \* \* \* \*

\*\*\*\*\*
ESTE CERTIFICADO FUE GENERADO ELECTRONICAMENTE Y CUENTA CON UN CODIGO DE VERIFICACION QUE LE PERMITE SER VALIDADO SOLO UNA VEZ, INGRESANDO A WWW.CCB.ORG.CO

\*\*\*\*\*
RECUERDE QUE ESTE CERTIFICADO LO PUEDE ADQUIRIR DESDE SU CASA U OFICINA DE FORMA FACIL, RAPIDA Y SEGURA EN WWW.CCB.ORG.CO

\*\*\*\*\*
PARA SU SEGURIDAD DEBE VERIFICAR LA VALIDEZ Y AUTENTICIDAD DE ESTE CERTIFICADO SIN COSTO ALGUNO DE FORMA FÁCIL, RÁPIDA Y SEGURA EN WWW.CCB.ORG.CO/CERTIFICADOSELECTRONICOS/

\*\*\*\*\*
CERTIFICADO DE INSCRIPCION Y CLASIFICACION REGISTRO UNICO DE PROPONENTES

CERTIFICA:

LA CAMARA DE COMERCIO DE BOGOTA, CON FUNDAMENTO EN LO DISPUESTO EN EL ARTICULO 6.1 DE LA LEY 1150 DE 2007, REGLAMENTADA POR DECRETO 1082 DE 2015, CON BASE EN LA INFORMACION SUMINISTRADA POR EL INSCRITO Y POR LAS ENTIDADES ESTATALES.

CERTIFICA:

IDENTIFICACION

QUE: DISTRIBUCIONES EYG S.A.S

NIT: 900784483 2

NUMERO DEL PROPONENTE EN LA CAMARA DE COMERCIO: 00057914

CERTIFICA:

INSCRIPCION Y RENOVACION

FECHA DE INSCRIPCION EN EL REGISTRO DE LOS PROPONENTES: 2015/05/04

FECHA DE ULTIMA RENOVACION EN EL REGISTRO DE LOS PROPONENTES: 2022/03/08

CERTIFICA:

CONSTITUCION Y REPRESENTACION LEGAL

PERSONAS JURIDICAS INSCRITAS EN EL REGISTRO MERCANTIL O EN EL REGISTRO DE ENTIDADES SIN ANIMO DE LUCRO.

INFORMACION CONSTITUCION.

CONSTITUCION: QUE POR DOCUMENTO PRIVADO NO. SIN NÚM DE ACCIONISTA UNICO DEL 22 DE OCTUBRE DE 2014, INSCRITA EL 28 DE OCTUBRE DE 2014 BAJO EL NUMERO 01880024 DEL LIBRO IX, SE CONSTITUYO LA SOCIEDAD COMERCIAL DENOMINADA DISTRIBUCIONES EYG S.A.S.

VIGENCIA: QUE EL TERMINO DE DURACION DE LA SOCIEDAD ES INDEFINIDO

REPRESENTACION LEGAL

REPRESENTACIÓN LEGAL: LA REPRESENTACIÓN LEGAL DE LA SOCIEDAD POR ACCIONES SIMPLIFICADA ESTARÁ A CARGO DE UNA PERSONA NATURAL O JURÍDICA, ACCIONISTA O NO, QUIEN NO TENDRÁ SUPLENTE, DESIGNADO PARA UN TÉRMINO DE UN AÑO POR LA ASAMBLEA GENERAL DE ACCIONISTAS. \*\* NOMBRAMIENTOS \*\*

QUE POR DOCUMENTO PRIVADO NO. SIN NÚM DE ACCIONISTA UNICO DEL 22 DE OCTUBRE DE 2014, INSCRITA EL 28 DE OCTUBRE DE 2014 BAJO EL NUMERO 01880024 DEL LIBRO IX, FUE (RON) NOMBRADO (S):

NOMBRE	IDENTIFICACION
REPRESENTANTE LEGAL	
GONZALEZ NIÑO LUISA FERNANDA	C.C. 000000052915002

FACULTADES:

FACULTADES DEL REPRESENTANTE LEGAL: LA SOCIEDAD SERÁ GERENCIADA, ADMINISTRADA Y REPRESENTADA LEGALMENTE ANTE TERCEROS POR EL REPRESENTANTE LEGAL, QUIEN NO TENDRÁ RESTRICCIONES DE CONTRATACIÓN POR RAZÓN DE LA NATURALEZA NI DE LA CUANTÍA DE LOS ACTOS QUE CELEBRE. POR LO TANTO, SE ENTENDERÁ QUE EL REPRESENTANTE LEGAL PODRÁ CELEBRAR O EJECUTAR TODOS LOS ACTOS Y CONTRATOS COMPRENDIDOS EN EL OBJETO SOCIAL O QUE SE RELACIONEN DIRECTAMENTE CON LA EXISTENCIA Y EL FUNCIONAMIENTO DE LA SOCIEDAD. EL REPRESENTANTE LEGAL SE ENTENDERÁ INVESTIDO DE LOS MÁS AMPLIOS PODERES PARA ACTUAR EN TODAS LAS CIRCUNSTANCIAS EN NOMBRE DE LA SOCIEDAD, CON EXCEPCIÓN DE AQUELLAS FACULTADES QUE, DE ACUERDO CON LOS ESTATUTOS, SE HUBIEREN RESERVADO LOS ACCIONISTAS. EN LAS RELACIONES FRENTE A TERCEROS, LA SOCIEDAD QUEDARÁ OBLIGADA POR LOS ACTOS Y CONTRATOS CELEBRADOS POR EL REPRESENTANTE LEGAL. LE ESTÁ PROHIBIDO AL REPRESENTANTE LEGAL Y A LOS DEMÁS ADMINISTRADORES DE LA SOCIEDAD, POR SÍ O POR INTERPUESTA PERSONA, OBTENER BAJO CUALQUIER FORMA O MODALIDAD JURÍDICA PRÉSTAMOS POR PARTE DE LA SOCIEDAD U OBTENER DE PARTE DE LA SOCIEDAD AVAL, FIANZA O CUALQUIER OTRO TIPO DE GARANTÍA DE SUS OBLIGACIONES PERSONALES.

LA INFORMACION ANTERIOR HA SIDO TOMADA DIRECTAMENTE DEL REGISTRO MERCANTIL O DE ENTIDADES SIN ANIMO DE LUCRO

CERTIFICA:

DOMICILIO

DIRECCION DEL DOMICILIO PRINCIPAL

CALLE 60 BIS A # 13A - 12

MUNICIPIO: BOGOTÁ D.C.

DEPARTAMENTO: CUNDINAMARCA

BARRIO: CHAPINERO

TELEFONO 1: 5415915

TELEFONO 2: 3213864044

CORREO ELECTRONICO: DISTRIBUCIONES.EYG@OUTLOOK.ES

A.A.: 0

DIRECCION PARA NOTIFICACION JUDICIAL

CALLE 60 BIS A # 13A - 12

MUNICIPIO: BOGOTÁ D.C.

DEPARTAMENTO: CUNDINAMARCA

BARRIO: CHAPINERO

TELEFONO 1: 5415915

TELEFONO 2: 3213864044

CORREO ELECTRONICO: DISTRIBUCIONES.EYG@OUTLOOK.ES



CAMARA DE COMERCIO DE BOGOTA

SEDE VIRTUAL

**CÓDIGO VERIFICACIÓN: A235391284207F**

8 DE MARZO DE 2023 HORA 12:16:25

AA23539128

PÁGINA: 2 DE 26

\* \* \* \* \*

A.A.: 0

LA INFORMACION ANTERIOR HA SIDO TOMADA DIRECTAMENTE DEL REGISTRO MERCANTIL O DE ENTIDADES SIN ANIMO DE LUCRO

CERTIFICA:

CLASIFICACION POR TAMAÑO DE LA EMPRESA

QUE EL INSCRITO SE CLASIFICO COMO:

MICROEMPRESA

CERTIFICA:

INFORMACION FINANCIERA

QUE EN RELACIÓN A SU INFORMACIÓN FINANCIERA EL PROPONENTE REPORTÓ:

FECHA DE CORTE DE LA INFORMACIÓN FINANCIERA: 31/12/2021  
ACTIVO CORRIENTE: \$291.585.902,00  
ACTIVO TOTAL: \$354.079.256,00  
PASIVO CORRIENTE: \$28.305.075,00  
PASIVO TOTAL: \$44.988.155,00  
PATRIMONIO: \$309.091.101,00  
UTILIDAD/PERDIDA OPERACIONAL: \$81.899.028,00  
GASTOS DE INTERESES: \$6.059.540,00

FECHA DE CORTE DE LA INFORMACIÓN FINANCIERA: 31/12/2020  
ACTIVO CORRIENTE: \$267.399.123,00  
ACTIVO TOTAL: \$310.669.123,00  
PASIVO CORRIENTE: \$400.000,00  
PASIVO TOTAL: \$49.192.750,00  
PATRIMONIO: \$261.476.373,00  
UTILIDAD/PERDIDA OPERACIONAL: \$67.597.803,00  
GASTOS DE INTERESES: \$5.100,00

FECHA DE CORTE DE LA INFORMACIÓN FINANCIERA: 31/12/2019  
ACTIVO CORRIENTE: \$258.134.785,00  
ACTIVO TOTAL: \$296.034.785,00  
PASIVO CORRIENTE: \$8.241.823,00  
PASIVO TOTAL: \$25.912.289,00  
PATRIMONIO: \$270.122.496,00  
UTILIDAD/PERDIDA OPERACIONAL: \$69.067.426,00  
GASTOS DE INTERESES: \$4.987,00

ESTA INFORMACION FUE OBJETO DE VERIFICACIÓN DOCUMENTAL POR PARTE DE LA CÁMARA DE COMERCIO DE BOGOTÁ.

CERTIFICA:

CAPACIDAD FINANCIERA

QUE EN RELACIÓN A LOS INDICADORES DE LA CAPACIDAD FINANCIERA EL PROPONENTE REPORTÓ CON CORTE A 31/12/2021:

INDICE DE LIQUIDEZ:	10,30
INDICE DE ENDEUDAMIENTO:	0,12
RAZON DE CORBERTURA DE INTERESES:	13,51

QUE EN RELACIÓN A LOS INDICADORES DE LA CAPACIDAD FINANCIERA EL PROPONENTE REPORTÓ CON CORTE A 31/12/2020:

INDICE DE LIQUIDEZ:	668,49
INDICE DE ENDEUDAMIENTO:	0,15
RAZON DE CORBERTURA DE INTERESES:	13.254,47

QUE EN RELACIÓN A LOS INDICADORES DE LA CAPACIDAD FINANCIERA EL PROPONENTE REPORTÓ CON CORTE A 31/12/2019:

INDICE DE LIQUIDEZ:	31,32
INDICE DE ENDEUDAMIENTO:	0,08
RAZON DE CORBERTURA DE INTERESES:	13.849,49

ESTA INFORMACIÓN FUE OBJETO DE VERIFICACIÓN DOCUMENTAL POR PARTE DE LA CÁMARA DE COMERCIO DE BOGOTÁ.

CERTIFICA:  
CAPACIDAD ORGANIZACIONAL

QUE EN RELACIÓN A LOS INDICADORES DE LA CAPACIDAD ORGANIZACIONAL EL PROPONENTE REPORTÓ CON CORTE A 31/12/2021:

RENTABILIDAD DEL PATRIMONIO:	0,26
RENTABILIDAD DEL ACTIVO:	0,23

QUE EN RELACIÓN A LOS INDICADORES DE LA CAPACIDAD ORGANIZACIONAL EL PROPONENTE REPORTÓ CON CORTE A 31/12/2020:

RENTABILIDAD DEL PATRIMONIO:	0,25
RENTABILIDAD DEL ACTIVO:	0,21

QUE EN RELACIÓN A LOS INDICADORES DE LA CAPACIDAD ORGANIZACIONAL EL PROPONENTE REPORTÓ CON CORTE A 31/12/2019:

RENTABILIDAD DEL PATRIMONIO:	0,25
RENTABILIDAD DEL ACTIVO:	0,23

ESTA INFORMACIÓN FUE OBJETO DE VERIFICACIÓN DOCUMENTAL POR PARTE DE LA CÁMARA DE COMERCIO DE BOGOTÁ.

CERTIFICA:  
CLASIFICACION

QUE EN RELACION A LOS BIENES, OBRAS Y SERVICIOS QUE OFRECERA A LAS



CAMARA DE COMERCIO DE BOGOTA

SEDE VIRTUAL

CÓDIGO VERIFICACIÓN: A235391284207F

8 DE MARZO DE 2023 HORA 12:16:25

AA23539128

PÁGINA: 3 DE 26

\* \* \* \* \*

ENTIDADES ESTATALES, IDENTIFICADOS CON EL CLASIFICADOR DE BIENES Y SERVICIOS EN EL TERCER NIVEL (CLASE), EL PROPONENTE REPORTE:

SEGM	FAMI	CLAS	PROD	DESCRIPCION
10	12	21	00	COMIDA PARA ANIMALES VARIADOS
10	14	15	00	TALABARTERÍA
10	14	16	00	ARNESES
11	10	15	00	MINERALES
11	10	16	00	MINERALES METÁLICOS
11	10	17	00	METALES DE BASE
11	10	18	00	METALES PRECIOSOS
11	10	19	00	PRODUCTOS MINERALES INTERMEDIOS, PROCESADOS Y REFINADOS
11	11	16	00	PIEDRA
11	11	17	00	ARENA
11	12	16	00	MADERA
11	12	18	00	FIBRAS DE PLANTAS
11	12	20	00	PRODUCTOS DE MADERA DISEÑADOS
11	13	15	00	CUERO, PIELES O MATERIALES TEXTILES DE ANIMALES
11	14	16	00	DESECHOS NO METÁLICOS Y CHATARRA
11	15	15	00	FIBRAS
11	15	16	00	HEBRAS
11	15	17	00	HILOS
11	16	15	00	TEJIDOS DE SEDA

11   16   16   00   TEJIDOS DE LANA
11   16   17   00   TEJIDOS DE ALGODÓN
11   16   18   00   TEJIDOS SINTÉTICOS
11   16   21   00   TEJIDOS O TELAS ESPECIALES
11   16   22   00   TELAS NO TEJIDAS
11   16   23   00   CUEROS
11   16   24   00   GUATA
11   19   15   00   CUERPOS SÓLIDOS DE METAL
11   19   16   00   CHATARRA
12   13   16   00   PIROTECNIA
12   14   15   00   METALES DE TIERRA
12   14   17   00   METALES DE TRANSICIÓN
12   16   20   00   PLASTIFICANTES
12   16   22   00   ANTI-OXIDANTES
12   16   49   00   AGENTES DE IMPERMEABILIZACIÓN
12   19   16   00   SOLVENTES OXIGENADOS
12   35   21   00   DERIVADOS ORGÁNICOS Y COMPUESTOS SUSTITUIDO
S
12   35   22   00   PRODUCTOS BIOQUÍMICOS
13   10   16   00   CAUCHO PROCESADO Y SINTÉTICO
13   10   17   00   ELASTÓMEROS
13   10   20   00   PLÁSTICOS TERMOPLÁSTICOS
13   11   10   00   RESINAS
13   11   13   00   ESPUMAS
14   10   15   00   MATERIAS PRIMAS
14   11   15   00   PAPEL DE IMPRENTA Y PAPEL DE ESCRIBIR
14   11   16   00   PAPEL FANTASÍA
14   11   17   00   PRODUCTOS DE PAPEL PARA USO PERSONAL

CAMARA DE COMERCIO DE BOGOTA



SEDE VIRTUAL

**CÓDIGO VERIFICACIÓN: A235391284207F**

8 DE MARZO DE 2023 HORA 12:16:25

AA23539128

PÁGINA: 4 DE 26

\* \* \* \* \*

14   11   18   00	PAPELES DE USO COMERCIAL	
=====		
14   12   15   00	CARTÓN Y PAPEL PARA EMBALAJE	
=====		
14   12   16   00	PAPEL DE SEDA	
=====		
14   12   17   00	PAPELES LAMINADOS	
=====		
14   12   18   00	PAPELES RECUBIERTOS	
=====		
14   12   19   00	PAPEL PRENSA Y DE OFFSET	
=====		
14   12   21   00	PAPELES DE BASE SIN RECUBRIR	
=====		
14   12   22   00	PAPELES ESPECIALIZADOS DE USO INDUSTRIAL	
=====		
15   12   18   00	ANTICORROSIVOS	
=====		
20   12   11   00	EQUIPO PARA CEMENTAR	
=====		
20   12   14   00	HERRAMIENTAS Y EQUIPO DE TERMINACIÓN	
=====		
20   12   15   00	HERRAMIENTAS CONVENCIONALES DE PERFORACIÓN	
=====		
20   12   16   00	BROCAS DE BARRENA	
=====		
20   12   30   00	EQUIPO MULTILATERAL	
=====		
20   14   29   00	TANQUES Y RECIPIENTES ALMACENADORES	
=====		
23   12   15   00	MAQUINARIA Y ACCESORIOS PARA TRANSFORMADOS	
	TEXTILES	
=====		
23   12   16   00	MAQUINARIA, EQUIPO Y ACCESORIOS PARA TRABAJO	
	O TEXTIL	
=====		
23   13   15   00	EQUIPO Y SUMINISTROS DE TRITURACIÓN, LIJADO	
	Y PULIDO	
=====		
23   13   17   00	EQUIPO DEL CABLING	
=====		
23   14   16   00	MAQUINARIA Y ACCESORIOS PARA EL PREPARADO DE	
	EL CUERO	
=====		
23   14   17   00	MAQUINARIA Y ACCESORIOS PARA TRABAJAR Y REP	

				ARAR CUERO
23	15	15	00	MAQUINARIA, EQUIPO Y SUMINISTROS PARA LA ELABORACIÓN DE CAUCHO Y PLÁSTICO
23	15	18	00	MAQUINARIA, EQUIPO Y SUMINISTROS DE LA INDUSTRIA FARMACÉUTICA
23	15	19	00	MAQUINARIA, EQUIPO Y SUMINISTROS PARA LA ELABORACIÓN Y EL PROCESAMIENTO DE PAPEL
23	15	22	00	MESA Y ESTANTES PARA FABRICACIÓN
23	15	30	00	DISPOSITIVOS Y SISTEMAS DE GUÍA, POSICIONAMIENTO Y SUJECCIÓN
23	15	31	00	COMPONENTES Y ACCESORIOS DE MAQUINARIA INDUSTRIAL
23	24	15	00	MÁQUINAS CORTADORAS DE METALES
23	24	16	00	HERRAMIENTAS CORTADORAS DE METALES
23	25	18	00	TROQUELES Y HERRAMIENTAS PARA EL FORMADO DE METALES
23	28	19	00	MAQUINARIA Y SUMINISTROS PARA LA LIMPIEZA DEL METAL
24	10	16	00	EQUIPO DE IZAJE Y ACCESORIOS
24	10	20	00	DISPOSICIÓN EN ESTANTES Y ALMACENAMIENTO
24	10	21	00	EQUIPO Y SUMINISTROS PARA ALMACENAJE
24	11	15	00	BOLSAS
24	11	24	00	COFRES, ARMARIOS Y BAÚLES DE ALMACENAJE
24	11	25	00	CARTÓN ONDULADO Y OTROS MATERIALES PARA DISTRIBUCIÓN
24	12	15	00	CAJAS, BOLSAS Y SACOS PARA EMPAQUETADO
24	12	18	00	LATAS PARA ENVASADO
24	13	15	00	REFRIGERADORES INDUSTRIALES
24	13	16	00	CONGELADORES INDUSTRIALES
24	14	15	00	SUMINISTROS PARA SEGURIDAD Y PROTECCIÓN
24	14	16	00	SUMINISTROS DE ACOLCHADOS
25	10	15	00	VEHÍCULOS DE PASAJEROS



CAMARA DE COMERCIO DE BOGOTA



SEDE VIRTUAL

CÓDIGO VERIFICACIÓN: A235391284207F

8 DE MARZO DE 2023 HORA 12:16:25

AA23539128

PÁGINA: 5 DE 26

\* \* \* \* \*

25   10   16   00	VEHÍCULOS DE TRANSPORTE DE PRODUCTOS Y MATE	
	RIALES	
=====		
25   10   19   00	VEHÍCULOS ESPECIALIZADOS O DE RECREO	
=====		
25   17   21   00	COMPONENTES Y SISTEMAS DE SEGURIDAD DE VEHÍ	
	CULO	
=====		
25   17   25   00	NEUMÁTICOS Y CÁMARAS DE NEUMÁTICOS	
=====		
25   17   29   00	ILUMINACIÓN EXTERIOR PARA VEHÍCULOS	
=====		
25   17   39   00	COMPONENTES ELÉCTRICOS	
=====		
25   19   15   00	SISTEMAS Y EQUIPO DE APOYO PARA TRANSPORTE	
	AÉREO	
=====		
26   12   15   00	ALAMBRE ELÉCTRICO	
=====		
26   12   16   00	CABLES ELÉCTRICOS Y ACCESORIOS	
=====		
26   14   23   00	EQUIPOS PROTECTORES CONTRA LA RADIACIÓN	
=====		
27   11   15   00	HERRAMIENTAS DE CORTE Y ENGARZADO Y PUNZONE	
	S	
=====		
27   11   16   00	HERRAMIENTAS DE PERFILAR	
=====		
27   11   17   00	LLAVES INGLESAS Y GUÍAS	
=====		
27   11   26   00	HERRAMIENTAS PARA PRECINTAR	
=====		
27   11   30   00	CEPILLOS	
=====		
27   13   16   00	ACCESORIOS DE AIRE Y CONECTORES	
=====		
30   10   15   00	ÁNGULOS	
=====		
30   10   24   00	VARILLAS	
=====		
30   10   32   00	ENREJADO	
=====		
30   11   16   00	CEMENTO Y CAL	
=====		
30   12   15   00	DERIVADOS BITUMINOSOS	

30   13   15   00   BLOQUES
30   13   16   00   LADRILLOS
30   16   18   00   EBANISTERÍA
30   16   19   00   MOLDEADO Y CARPINTERÍA MECÁNICA
30   16   22   00   MOSTRADORES
30   16   23   00   ACCESORIOS PARA GABINETES
30   17   15   00   PUERTAS
30   17   16   00   VENTANAS
30   17   19   00   MARCOS DE VENTANAS
30   18   16   00   INSTALACIONES RESIDENCIALES NO SANITARIAS
30   18   18   00   CABEZAS, CHORROS Y PARTES Y ACCESORIOS DE G
RIFOS Y DUCHAS
30   19   15   00   ESCALERAS Y ANDAMIOS
30   19   16   00   ESCALERAS Y ACCESORIOS DE ANDAMIAJE
30   26   48   00   BANDAS DE ACERO INOXIDABLE
31   15   15   00   CUERDAS
31   15   16   00   CADENAS
31   15   19   00   CORREAS
31   15   21   00   CORDONES
31   16   15   00   TORNILLOS
31   16   20   00   CLAVOS
31   16   23   00   FERRETERÍA DE MONTAJE
31   16   25   00   SOPORTES Y PUNTALES
31   16   26   00   GANCHOS
31   16   28   00   FERRETERÍA EN GENERAL
31   17   18   00   RUEDAS INDUSTRIALES
31   18   17   00   EMBALAJES Y EMPAQUETADURAS
31   19   15   00   ABRASIVOS Y MEDIOS DE ABRASIVO

CAMARA DE COMERCIO DE BOGOTA



SEDE VIRTUAL

CÓDIGO VERIFICACIÓN: A235391284207F

8 DE MARZO DE 2023 HORA 12:16:25

AA23539128

PÁGINA: 6 DE 26

\* \* \* \* \*

31   20   16   00   OTROS ADHESIVOS Y SELLADORES
=====
31   21   17   00   ACABADOS EN GENERAL
=====
31   21   19   00   APLICADORES DE PINTURA Y ACCESORIOS PARA PI           NTAR
=====
31   23   11   00   MATERIAL EN BARRA LABRADA
=====
31   23   12   00   MATERIAL EN PLACAS LABRADO
=====
31   23   14   00   SUPLEMENTOS
=====
31   24   17   00   ESPEJOS
=====
31   26   16   00   CASCOS Y ENVOLTURAS
=====
31   28   15   00   COMPONENTES ESTAMPADOS
=====
31   28   19   00   COMPONENTES FORMADOS POR ESTIRAJE
=====
31   33   11   00   CONJUNTOS ESTRUCTURALES CON ACABADO LIGADO
=====
32   10   16   00   CIRCUITOS INTEGRADOS
=====
32   15   15   00   DISPOSITIVOS DE CONTROL DE INDICACIÓN Y DE           SEÑALIZACIÓN
=====
39   11   15   00   ILUMINACIÓN DE INTERIORES Y ARTEFACTOS
=====
39   11   16   00   ILUMINACIÓN EXTERIOR Y ARTEFACTOS
=====
39   11   18   00   ACCESORIOS DE ILUMINACIÓN
=====
39   11   19   00   SEÑALIZACIÓN E ILUMINACIÓN DE EMPLAZAMIENTO           S PELIGROSOS
=====
39   11   20   00   PROYECTORES MÓVILES
=====
39   11   21   00   ILUMINACIÓN ÓPTICA
=====
39   12   11   00   CENTROS DE CONTROL Y DISTRIBUCIÓN Y ACCESOR           IOS
=====
39   12   13   00   CUADROS, REGISTROS Y MENAJE PARA ELECTRICID

				AD	
39	12	19	00	DISPOSITIVOS Y ACCESORIOS DE SEGURIDAD ELÉCTRICA	
40	10	15	00	VENTILACIÓN	
40	10	16	00	CIRCULACIÓN DEL AIRE Y PIEZAS Y ACCESORIOS	
40	10	17	00	ENFRIAMIENTO	
40	10	18	00	EQUIPO DE CALEFACCIÓN Y PIEZAS Y ACCESORIOS	
40	10	19	00	CONTROL DE HUMEDAD	
40	14	16	00	VÁLVULAS	
40	14	17	00	MATERIAL DE FERRETERÍA Y ACCESORIOS	
40	14	20	00	MANGUERAS	
40	17	26	00	ACOPLES DE TUBOS	
40	17	35	00	TAPONES PARA TUBOS	
40	17	36	00	ACOPLAMIENTOS REDUCTORES PARA TUBOS	
40	17	46	00	T PARA TUBOS	
40	17	49	00	UNIONES PARA TUBOS	
40	18	31	00	ACCESORIOS DE TUBOS	
41	10	24	00	EQUIPO DE CALEFACCIÓN Y SECADORES PARA LABORATORIO	
41	10	30	00	EQUIPO DE ENFRIAMIENTO PARA LABORATORIO	
41	10	33	00	EQUIPO DE MECÁNICA DE FLUIDOS	
41	10	45	00	ESTUFAS DE LABORATORIO Y ACCESORIOS	
41	11	16	00	INSTRUMENTOS DE MEDIDA DE LONGITUD, ESPESOR O DISTANCIA	
41	11	17	00	INSTRUMENTOS Y ACCESORIOS DE VISIÓN Y OBSERVACIÓN	
41	11	45	00	INSTRUMENTOS MECÁNICOS	
41	12	18	00	ARTÍCULOS DE VIDRIO O PLÁSTICO Y SUMINISTROS GENERALES DE LABORATORIO	
41	12	27	00	CINTAS Y ETIQUETAS DE LABORATORIO	
42	12	15	00	EQUIPO VETERINARIO	

CAMARA DE COMERCIO DE BOGOTA



SEDE VIRTUAL

CÓDIGO VERIFICACIÓN: A235391284207F

8 DE MARZO DE 2023 HORA 12:16:25

AA23539128

PÁGINA: 7 DE 26

\* \* \* \* \*

42   12   16   00   PRODUCTOS VETERINARIOS
42   13   16   00   VESTUARIO PARA EL PERSONAL SANITARIO Y ARTÍ
CULOS RELACIONADOS
42   13   17   00   PRENDAS TEXTILES QUIRÚRGICAS
42   13   21   00   ROPA BLANCA DEL HOSPITAL
42   13   22   00   GUANTES Y ACCESORIOS MÉDICOS
42   14   15   00   BOLAS DE ALGODÓN Y COPITOS APLICADORES
42   14   17   00   PRODUCTOS PARA LA PREVENCIÓN DE DECÚBITO
42   14   19   00   SUMINISTROS PARA LA ADMINISTRACIÓN DE ENEMA
42   14   20   00   INSTRUMENTOS DE GRADO BAJO "FLOOR GRADE"
42   14   21   00   PRODUCTOS DE TERAPIA DE FRÍO Y DE CALOR
42   14   24   00   PRODUCTOS MÉDICOS DE VACÍO O DE SUCCIÓN
42   14   26   00   JERINGAS Y ACCESORIOS
42   14   29   00   CORRECCIÓN DE LA VISIÓN O GAFAS COSMÉTICAS
Y PRODUCTOS RELACIONADOS
42   14   35   00   PRODUCTOS Y ACCESORIOS DE OTORRINOLARINGOLO
GÍA
42   14   40   00   PARTES Y ACCESORIOS PARA DISPOSITIVOS AUDIT
IVOS EXTERNOS
42   15   15   00   SUMINISTROS Y EQUIPOS DE ODONTOLOGÍA COSMÉT
ICA
42   15   16   00   INSTRUMENTOS Y DISPOSITIVOS DENTALES Y DE S
UBESPECIALIDAD
42   15   19   00   EQUIPO Y SUMINISTROS PARA HIGIENE DENTAL Y
CUIDADO PREVENTIVO
42   15   22   00   EQUIPO Y SUMINISTROS DENTALES DE LABORATORI

				O Y DE ESTERILIZACIÓN
42	15	24	00	MATERIALES DENTALES
42	17	16	00	PRODUCTOS DE SACAR, INMOVILIZAR Y TRASLADAR DE SERVICIOS MÉDICOS DE URGENCIA
42	17	20	00	KITS PARA LOS SERVICIOS MÉDICOS DE URGENCIA S Y CAMPO
42	18	24	00	PRODUCTOS PARA PROBAR EL OÍR
42	21	15	00	AYUDA DE AMBULACIÓN Y TRASLADO Y POSICIONAR PARA PERSONAS FÍSICAMENTE DISCAPACITADAS
42	21	18	00	AYUDA PARA VESTIRSE Y ASEARSE PARA PERSONAS FÍSICAMENTE DISCAPACITADAS
42	22	15	00	ACCESORIOS Y CATÉTERES Y CÁNULAS INTRAVENOSAS Y ARTERIALES
42	25	16	00	EQUIPO Y DISPOSITIVOS DE EJERCICIO DE REHABILITACIÓN
42	29	49	00	INSTRUMENTOS ENDOSCÓPICOS Y SUMINISTROS ACCESORIOS Y PRODUCTOS RELACIONADOS
42	29	54	00	SUMINISTROS QUIRÚRGICOS AUXILIARES
42	31	15	00	VENDAS Y VENDAJES Y PRODUCTOS RELACIONADOS
43	20	18	00	DISPOSITIVOS DE ALMACENAMIENTO
43	20	20	00	DISPOSITIVOS DE ALMACENAMIENTO EXTRAÍBLES
43	20	22	00	SUBCONJUNTOS PARA DISPOSITIVOS ELECTRÓNICOS
43	21	16	00	ACCESORIOS DE COMPUTADOR
43	21	17	00	DISPOSITIVOS INFORMÁTICOS DE ENTRADA DE DATOS
43	21	18	00	ACCESORIOS DE DISPOSITIVOS DE ENTRADA DE DATOS DE COMPUTADOR
43	21	19	00	MONITORES Y PANTALLAS DE COMPUTADOR
43	21	21	00	IMPRESORAS DE COMPUTADOR
44	10	26	00	MÁQUINAS DE ESCRIBIR Y ACCESORIOS
44	10	29	00	ACCESORIOS DE MÁQUINAS DE OFICINA
44	11	15	00	AGENDAS Y ACCESORIOS
44	11	18	00	SUMINISTROS DE DIBUJO

CAMARA DE COMERCIO DE BOGOTA



SEDE VIRTUAL

CÓDIGO VERIFICACIÓN: A235391284207F

8 DE MARZO DE 2023 HORA 12:16:25

AA23539128

PÁGINA: 8 DE 26

\* \* \* \* \*

44   11   19   00   TABLEROS
44   11   20   00   SISTEMAS DE PLANIFICACIÓN
44   12   16   00   SUMINISTROS DE ESCRITORIO
44   12   17   00   INSTRUMENTOS DE ESCRITURA
44   12   18   00   MEDIOS DE CORRECCIÓN
44   12   19   00   REPUESTOS DE TINTA Y MINAS DE LÁPICES
44   12   20   00   CARPETAS DE ARCHIVO, CARPETAS Y SEPARADORES
44   12   21   00   SUMINISTROS DE SUJECCIÓN
45   10   15   00   MAQUINARIA Y EQUIPO DE IMPRENTA
45   10   17   00   ACCESORIOS DE IMPRENTA
45   12   15   00   CÁMARAS
45   12   16   00   ACCESORIOS PARA CÁMARAS
45   12   17   00   EQUIPO DE PROCESAMIENTO FOTOGRÁFICO
45   12   18   00   EQUIPO Y SUMINISTROS DE PRODUCCIÓN DE MICRO
FILMES
46   10   16   00   MUNICIÓN
46   13   16   00   PROPULSORES
46   15   16   00   EQUIPO DE SEGURIDAD Y CONTROL
46   16   15   00   CONTROL DE TRÁFICO
46   16   17   00   EQUIPO Y ACCESORIOS DE RESCATE
46   17   15   00   CERRADURAS, ELEMENTOS DE SEGURIDAD Y ACCESO
RIOS
46   17   16   00   EQUIPO DE VIGILANCIA Y DETECCIÓN

46   18   15   00   ROPA DE SEGURIDAD
=====
46   18   16   00   CALZADO DE PROTECCIÓN
=====
46   18   17   00   PROTECTORES DE CARA Y CABEZA
=====
46   18   18   00   PROTECCIÓN Y ACCESORIOS PARA LA VISIÓN
=====
46   18   19   00   PROTECTORES AUDITIVOS
=====
46   18   20   00   PROTECCIÓN DE LA RESPIRACIÓN
=====
46   18   21   00   EQUIPO Y SUMINISTROS ANTIESTÁTICOS
=====
46   18   22   00   EQUIPO DE APOYO ERGONÓMICO
=====
46   18   23   00   PROTECCIÓN ANTI CAÍDA Y EQUIPO DE RESCATE
=====
46   18   24   00   EQUIPO DE LIMPIEZA DE SEGURIDAD Y MATERIALE
S DE DESCONTAMINACIÓN
=====
46   18   25   00   ARMAS O DISPOSITIVOS DE SEGURIDAD PERSONAL
=====
46   19   16   00   EQUIPO CONTRA INCENDIOS
=====
47   12   17   00   ENVASES Y ACCESORIOS PARA RESIDUOS
=====
47   12   18   00   EQUIPO DE LIMPIEZA
=====
47   12   19   00   ACCESORIOS DE EQUIPO DE LIMPIEZA
=====
47   13   15   00   TRAJOS Y PAÑOS DE LIMPIEZA
=====
47   13   16   00   ESCOBAS, TRAPEROS, CEPILLOS Y ACCESORIOS
=====
47   13   17   00   SUMINISTROS PARA ASEOS
=====
47   13   18   00   SOLUCIONES DE LIMPIEZA Y DESINFECCIÓN
=====
47   13   19   00   ABSORBENTES
=====
47   13   21   00   KITS DE LIMPIEZA
=====
48   10   15   00   EQUIPO PARA COCINAR O CALENTAR
=====
48   10   18   00   MENAJE Y UTENSILIOS DE COCINA
=====
48   10   20   00   MOBILIARIO DE RESTAURANTES
=====
49   10   16   00   COLECCIONABLES
=====
49   10   17   00   PREMIOS
=====
49   12   15   00   EQUIPOS PARA CAMPING Y EXTERIORES
=====
49   12   16   00   MUEBLES DE CAMPING



CAMARA DE COMERCIO DE BOGOTA



SEDE VIRTUAL

CÓDIGO VERIFICACIÓN: A235391284207F

8 DE MARZO DE 2023 HORA 12:16:25

AA23539128

PÁGINA: 9 DE 26

\* \* \* \* \*

49   14   15   00   ESCAFANDRAS AUTÓNOMAS Y TUBOS DE RESPIRACIÓ	
N	
49   15   15   00   EQUIPOS DE ESQUÍ Y SNOWBOARD	
49   16   15   00   EQUIPOS PARA DEPORTES DE CAMPO	
49   16   16   00   EQUIPOS PARA DEPORTES DE RAQUETA Y PISTA	
49   16   17   00   EQUIPOS PARA DEPORTES DE PISTA	
49   17   15   00   EQUIPOS DE GIMNASIA	
49   18   15   00   EQUIPOS Y JUEGOS DE MESA	
49   18   16   00   EQUIPO Y JUEGOS DE TIRO AL BLANCO	
49   20   15   00   EQUIPO DE ENTRENAMIENTO PARA AERÓBICOS	
49   20   16   00   EQUIPO DE ENTRENAMIENTO DE PESAS Y RESISTEN	
CIA	
49   21   16   00   EQUIPO DE GOLF	
49   21   17   00   EQUIPO DE BOLOS Y ACCESORIOS Y SUMINISTROS	
49   21   18   00   EQUIPO DE CLASE DE EDUCACIÓN FÍSICA	
49   22   15   00   ACCESORIOS PARA DEPORTE	
49   24   15   00   EQUIPO DE PARQUES INFANTILES	
49   24   16   00   EQUIPO DE RECREO	
49   24   17   00   EQUIPO Y SUMINISTROS DE PISCINA Y SPA	
51   10   15   00   ANTIBIÓTICOS	
51   10   27   00   ANTISÉPTICOS	
52   10   15   00   ALFOMBRAS Y FELPUDOS	
52   12   15   00   ROPA DE CAMA	

52   12   16   00   MANTELERÍAS DE COCINA Y MESA Y ACCESORIOS
52   12   17   00   TOALLAS
52   13   15   00   CORTINAS Y ROPAJE
52   13   16   00   PERSIANAS
52   13   17   00   ACCESORIOS Y FERRETERÍA PARA TRATAMIENTO DE
VENTANAS
52   14   15   00   ELECTRODOMÉSTICOS PARA COCINA
52   14   16   00   LAVADORAS Y SUMINISTROS DE USO DOMÉSTICO
52   14   17   00   APARATOS DE BAÑO DOMÉSTICOS
52   14   18   00   OTROS ELECTRODOMÉSTICOS
52   15   15   00   UTENSILIOS DE COCINA DESECHABLES DOMÉSTICOS
52   16   15   00   EQUIPOS AUDIOVISUALES
52   16   16   00   ACCESORIOS DE EQUIPO AUDIOVISUAL
52   17   10   00   TRATAMIENTOS DE PARED DE BAÑO
53   10   15   00   PANTALONES DE DEPORTE, PANTALONES Y PANTALO
NES CORTOS
53   10   16   00   CAMISAS Y BLUSAS
53   10   17   00   SUÉTERES
53   10   18   00   ABRIGOS Y CHAQUETAS
53   10   19   00   TRAJES
53   10   20   00   VESTIDOS, FALDAS, SARIS Y KIMONOS
53   10   21   00   BATAS Y MONOS
53   10   22   00   ROPA FOLCLÓRICA
53   10   23   00   ROPA INTERIOR
53   10   24   00   MEDIAS Y CALCETINES
53   10   25   00   ACCESORIOS DE VESTIR
53   10   26   00   ROPA DE DORMIR
53   10   27   00   UNIFORMES
53   10   28   00   TRAJES DE BAÑO

CAMARA DE COMERCIO DE BOGOTA



SEDE VIRTUAL

CÓDIGO VERIFICACIÓN: **A235391284207F**

8 DE MARZO DE 2023 HORA 12:16:25

AA23539128

PÁGINA: 10 DE 26

\* \* \* \* \*

53   10   29   00	PRENDAS DE DEPORTE	
=====		
53   10   30   00	CAMISETAS	
=====		
53   10   31   00	CHALECOS	
=====		
53   10   32   00	ROPAS DESECHABLES	
=====		
53   11   15   00	BOTAS	
=====		
53   11   16   00	ZAPATOS	
=====		
53   11   19   00	CALZADO DEPORTIVO	
=====		
53   11   20   00	ACCESORIOS PARA EL CALZADO	
=====		
53   11   21   00	CHANCLOS	
=====		
53   12   15   00	MALETAS	
=====		
53   12   16   00	MONEDEROS, BOLSOS DE MANO Y BOLSAS	
=====		
53   12   17   00	CARTERAS	
=====		
53   12   18   00	JUEGOS Y ACCESORIOS DE VIAJE	
=====		
53   13   15   00	DENTALES	
=====		
53   13   16   00	BAÑO Y CUERPO	
=====		
53   14   15   00	AFIANZADORES DE COSTURA	
=====		
53   14   16   00	SUMINISTROS DE COSTURA VARIADOS	
=====		
54   10   16   00	BISUTERÍA	
=====		
55   10   15   00	PUBLICACIONES IMPRESAS	
=====		
55   12   15   00	RÓTULOS	
=====		
55   12   16   00	ETIQUETAS	
=====		
55   12   17   00	SEÑALIZACIÓN	
=====		
55   12   18   00	DOCUMENTOS DE IDENTIFICACIÓN	

55   12   19   00   SEÑALIZACIONES
56   10   15   00   MUEBLES
56   10   16   00   MUEBLES PARA EL EXTERIOR
56   10   17   00   MUEBLES DE OFICINA
56   10   18   00   ACCESORIOS Y MUEBLES DE BEBÉ Y NIÑO
56   10   19   00   PIEZAS DE MOBILIARIO Y ACCESORIOS
56   11   15   00   SITIOS DE TRABAJO Y PAQUETES PARA LA OFICIN
A
56   11   16   00   SISTEMAS DE PANELES
56   11   17   00   CASEGOOD Y SISTEMAS NO MODULARES
56   11   18   00   MUEBLES INDEPENDIENTES
56   11   19   00   MUEBLES INDUSTRIALES
56   11   20   00   MUEBLES DE APOYO DE LA COMPUTADORA
56   11   21   00   ASIENTOS
56   11   22   00   SISTEMAS DE ESCRITORIOS
56   12   10   00   MOBILIARIO DE BIBLIOTECA
56   12   12   00   MOBILIARIO DE SALA DE PRIMEROS AUXILIOS
56   12   13   00   ACCESORIOS DE INSTALACIONES EDUCATIVAS GENE
RALES
56   12   15   00   MOBILIARIO GENERAL DE AULA
56   12   18   00   MOBILIARIO Y ACCESORIOS DE AULAS VOCACIONAL
ES
56   12   19   00   MOBILIARIO DE DEMOSTRACIÓN
56   12   20   00   MUEBLES DE LABORATORIO
60   10   10   00   KITS DE MATEMÁTICAS
60   10   12   00   INCENTIVOS EDUCATIVOS
60   10   13   00   ADHESIVOS EDUCATIVOS Y SUMINISTROS
60   10   14   00   PREMIOS DE LA CLASE
60   11   14   00   DECORACIONES ESPECIALES PARA EL AULA Y ACCE
SORIOS DECORATIVOS

CAMARA DE COMERCIO DE BOGOTA



SEDE VIRTUAL

CÓDIGO VERIFICACIÓN: A235391284207F

8 DE MARZO DE 2023 HORA 12:16:25

AA23539128

PÁGINA: 11 DE 26

\* \* \* \* \*

60   12   11   00   LIENZOS, PELÍCULAS, TABLEROS Y PAPELES DE A	
RTISTA	
60   12   15   00   UTENSILIOS DE DIBUJO, SUMINISTROS Y ACCESOR	
IOS	
60   12   16   00   MATERIALES DE ESTUDIO	
60   12   17   00   SUMINISTROS Y ACCESORIOS DE GRABADOS	
60   12   18   00   TINTAS DE DIBUJO E IMPRESIÓN	
60   12   19   00   MATERIALES DE DECORACIÓN DE TELAS Y ARTE TE	
XTIL Y SUMINISTROS	
60   12   20   00   EQUIPO DE TEJIDO, PESPUNTEADO Y COSIDO Y AC	
CESORIOS	
60   12   22   00   EBANISTERÍA	
60   12   23   00   SUMINISTROS DE CESTERÍA	
60   12   26   00   MOSAICOS	
60   12   32   00   MATERIALES DE ARTESANÍA DE CINTAS	
60   12   34   00   MATERIALES DE OJOS MÓVILES	
60   12   44   00   METALES DE ARTESANÍA	
60   14   10   00   JUGUETES	
60   14   11   00   JUEGOS	
60   14   13   00   SISTEMAS DE CONSTRUCCIÓN Y BLOQUES INFANTIL	
ES	
60   14   14   00   EQUIPO DE REPRESENTACIÓN TEATRAL Y ACCESORI	
OS	
70   10   15   00   EXPLOTACIONES PESQUERAS	
70   10   16   00   VIGILANCIA PESQUERA	

70	17	15	00	DESARROLLO	
71	12	13	00	SERVICIOS DE HERRAMIENTAS BARRENOS HACIA AB	
				AJO	
71	12	30	00	SERVICIOS INTEGRADOS	
71	15	10	00	SERVICIOS DE COMUNICACIÓN DE DATOS DEL CAMP	
				O PETROLÍFERO	
72	10	15	00	SERVICIOS DE APOYO PARA LA CONSTRUCCIÓN	
72	10	29	00	SERVICIOS DE MANTENIMIENTO Y REPARACIÓN DE	
				INSTALACIONES	
72	10	31	00	INSTALACIÓN Y REPARACIÓN DE SERVICIOS DE BA	
				NDAS TRANSPORTADORAS	
72	10	33	00	SERVICIOS DE MANTENIMIENTO Y REPARACIÓN DE	
				INFRAESTRUCTURA	
72	11	10	00	SERVICIOS DE CONSTRUCCIÓN DE UNIDADES UNIFA	
				MILIARES	
72	11	11	00	SERVICIOS DE CONSTRUCCIÓN DE UNIDADES MULTI	
				FAMILIARES	
72	12	10	00	SERVICIOS DE CONSTRUCCIÓN DE EDIFICIOS INDU	
				STRIALES Y BODEGAS NUEVAS	
72	12	12	00	SERVICIOS DE CONSTRUCCIÓN DE EDIFICIOS AGRÍ	
				COLAS	
72	12	13	00	SERVICIOS DE CONSTRUCCIÓN DE TALLERES AUTOM	
				OTRICES Y ESTACIONES DE SERVICIO	
72	12	15	00	SERVICIOS DE CONSTRUCCIÓN DE PLANTAS INDUST	
				RIALES	
72	14	10	00	SERVICIOS DE CONSTRUCCIÓN DE AUTOPISTAS Y C	
				ARRETERAS	
72	14	11	00	SERVICIOS DE CONSTRUCCIÓN Y REVESTIMIENTO Y	
				PAVIMENTACIÓN DE INFRAESTRUCTURA	
72	14	13	00	SERVICIO DE CONSTRUCCIÓN DE FACILIDADES ATL	
				ÉTICAS Y RECREATIVAS	
72	14	14	00	SERVICIOS DE CONSTRUCCIÓN Y REPARACIÓN DE F	
				ACILIDADES DE DETENCIÓN	
72	14	16	00	SERVICIOS DE CONSTRUCCIÓN DE SISTEMAS DE TR	
				ÁNSITO MASIVO	
72	15	12	00	SERVICIOS DE CONSTRUCCIÓN Y MANTENIMIENTO D	
				E HVAC CALEFACCIÓN Y ENFRIAMIENTO Y AIRE AC	

CAMARA DE COMERCIO DE BOGOTA



SEDE VIRTUAL

CÓDIGO VERIFICACIÓN: A235391284207F

8 DE MARZO DE 2023 HORA 12:16:25

AA23539128

PÁGINA: 12 DE 26

\* \* \* \* \*

				ONDICIONADO	
72	15	13	00	SERVICIOS DE PINTURA E INSTALACIÓN DE PAPEL DE COLGADURA	
72	15	15	00	SERVICIOS DE SISTEMAS ELÉCTRICOS	
72	15	16	00	SERVICIOS DE SISTEMAS ESPECIALIZADOS DE COMUNICACIÓN	
72	15	17	00	SERVICIOS DE INSTALACIÓN DE SISTEMAS DE SEGURIDAD FÍSICA E INDUSTRIAL	
72	15	19	00	SERVICIOS DE ALBAÑILERÍA Y MAMPOSTERÍA	
72	15	20	00	SERVICIOS DE PAÑETADO Y DRYWALL	
72	15	21	00	SERVICIOS ACÚSTICOS Y DE AISLAMIENTO	
72	15	22	00	SERVICIOS DE BALDOSAS TERRAZO Y MÁRMOL Y MOSAICOS	
72	15	23	00	SERVICIOS DE CARPINTERÍA	
72	15	25	00	SERVICIOS DE INSTALACIÓN DE PISOS	
72	15	26	00	SERVICIOS DE TECHADO Y PAREDES EXTERNAS Y LÁMINAS DE METAL	
72	15	27	00	SERVICIOS DE INSTALACIÓN Y REPARACIÓN DE CONCRETO	
72	15	29	00	SERVICIOS DE MONTAJE DE ACERO ESTRUCTURAL	
72	15	30	00	SERVICIOS DE VIDRIOS Y VENTANERÍA	
72	15	31	00	SERVICIOS DE CONSTRUCCIÓN DE FACILIDADES ATLETICAS Y RECREATIVAS	
72	15	35	00	SERVICIOS DE LIMPIEZA ESTRUCTURAL EXTERNA	
72	15	36	00	SERVICIOS DE TERMINADO INTERIOR, DOTACIÓN Y REMODELACIÓN	
72	15	40	00	SERVICIOS DE EDIFICIOS ESPECIALIZADOS Y COMUNICACIÓN	

				ERCIOS	
72	15	42	00	SERVICIOS DE MANTENIMIENTO Y REPARACIÓN DE INSTALACIÓN DE INSTRUMENTACIÓN	
73	10	15	00	PRODUCCIÓN PETROQUÍMICA Y DE PLÁSTICO	
73	10	17	00	PRODUCCIÓN FARMACÉUTICA	
73	10	18	00	PRODUCCIÓN BIOQUÍMICA Y DE BIOTECNOLOGÍA	
73	11	15	00	PROCESAMIENTO DE MADERA	
73	12	15	00	PROCESOS DE FUNDICIÓN Y REFINACIÓN Y FORMAD O DE METALES	
73	12	16	00	TERMINACIÓN DE METALES	
73	12	18	00	SERVICIOS DE INDUSTRIA DE PRODUCTOS DE MINE RALES NO METÁLICOS	
73	13	15	00	PROCESAMIENTO DE BEBIDAS	
73	14	16	00	PROCESAMIENTO DE HEBRAS E HILOS	
73	14	17	00	PRODUCCIÓN DE TELAS Y CUERO	
73	15	21	00	SERVICIOS DE MANTENIMIENTO Y REPARACIÓN DE EQUIPO DE MANUFACTURA	
73	16	15	00	MANUFACTURA DE MAQUINARIA	
73	16	16	00	MANUFACTURA DE EQUIPO DE TRANSPORTE	
73	17	15	00	MANUFACTURA DE BIENES ELÉCTRICOS	
73	17	16	00	MANUFACTURA DE INSTRUMENTOS DE PRECISIÓN	
73	18	10	00	SERVICIOS DE MAQUINADO	
73	18	11	00	SERVICIOS DE REVESTIMIENTO	
73	18	12	00	SERVICIOS DE FORMADO	
73	18	13	00	SERVICIOS DE TRATAMIENTO DE CALOR	
73	18	19	00	SERVICIOS DE SOLDADURA	
76	10	15	00	DESINFECCIÓN	
76	10	16	00	DESCONTAMINACIÓN DE MATERIALES PELIGROSOS	
76	11	15	00	SERVICIOS DE LIMPIEZA Y MANTENIMIENTO DE ED IFICIOS GENERALES Y DE OFICINAS	
76	11	16	00	SERVICIOS DE LIMPIEZA DE COMPONENTES DE EDI	



CAMARA DE COMERCIO DE BOGOTA



SEDE VIRTUAL

CÓDIGO VERIFICACIÓN: A235391284207F

8 DE MARZO DE 2023 HORA 12:16:25

AA23539128

PÁGINA: 13 DE 26

\* \* \* \* \*

					FICIOS	
76	11	18	00		LIMPIEZA DE VEHÍCULOS DE TRANSPORTE	
76	12	16	00		DISPOSICIÓN DE DESECHOS NO PELIGROSOS	
76	12	17	00		TRATAMIENTO DE DESECHOS LÍQUIDOS	
76	12	21	00		SERVICIOS DE MEZCLA DE DESECHOS A COMBUSTIBLE	
76	12	23	00		SERVICIOS DE RECICLABLES	
76	12	24	00		HONORARIOS DE DISPOSICIÓN Y TRATAMIENTO DE BASURAS	
76	13	15	00		TRATAMIENTO DE BASURA NUCLEAR	
76	13	17	00		LIMPIEZA DE DERRAMES DE PETRÓLEO	
77	10	15	00		EVALUACIÓN DE IMPACTO AMBIENTAL	
77	10	16	00		PLANEACIÓN AMBIENTAL	
77	10	17	00		SERVICIOS DE ASESORÍA AMBIENTAL	
77	10	18	00		AUDITORÍA AMBIENTAL	
77	10	19	00		SERVICIOS DE INVESTIGACIÓN DE CONTAMINACIÓN	
77	10	20	00		SERVICIOS DE REPORTE AMBIENTAL	
77	11	15	00		SERVICIOS DE SEGURIDAD AMBIENTAL	
77	11	16	00		REHABILITACIÓN AMBIENTAL	
77	12	15	00		CONTAMINACIÓN DEL AIRE	
77	12	17	00		CONTAMINACIÓN DEL AGUA	
78	10	15	00		TRANSPORTE DE CARGA AÉREA	
78	10	18	00		TRANSPORTE DE CARGA POR CARRETERA	
78	11	15	00		TRANSPORTE DE PASAJEROS AÉREA	

78   11   16   00   TRANSPORTE DE PASAJEROS POR FERROCARRIL
78   11   18   00   TRANSPORTE DE PASAJEROS POR CARRETERA
78   12   15   00   EMPAQUE
78   14   16   00   INSPECCIÓN
78   18   15   00   SERVICIOS DE MANTENIMIENTO Y REPARACIÓN DE VEHÍCULOS
80   10   15   00   SERVICIOS DE CONSULTORÍA DE NEGOCIOS Y ADMINISTRACIÓN CORPORATIVA
80   10   16   00   GERENCIA DE PROYECTOS
80   10   17   00   GERENCIA INDUSTRIAL
80   11   15   00   DESARROLLO DE RECURSOS HUMANOS
80   11   16   00   SERVICIOS DE PERSONAL TEMPORAL
80   11   17   00   RECLUTAMIENTO DE PERSONAL
80   12   15   00   SERVICIOS DE DERECHO PENAL
80   12   16   00   SERVICIOS DE DERECHO COMERCIAL
80   12   17   00   SERVICIOS DE RESPONSABILIDAD CIVIL
80   12   19   00   SERVICIOS DE PARTICIPACIÓN COMPENSADA LEGAL
80   13   15   00   ALQUILER Y ARRENDAMIENTO DE PROPIEDADES O EDIFICACIONES
80   14   17   00   DISTRIBUCIÓN
80   16   17   00   SERVICIOS DE RECUPERACIÓN DE ACTIVOS
81   10   15   00   INGENIERÍA CIVIL Y ARQUITECTURA
81   10   16   00   INGENIERÍA MECÁNICA
81   10   17   00   INGENIERÍA ELÉCTRICA Y ELECTRÓNICA
81   10   22   00   INGENIERÍA DE TRANSPORTE
81   11   16   00   PROGRAMADORES DE COMPUTADOR
81   11   17   00   SISTEMAS DE MANEJO DE INFORMACIÓN MIS
81   11   20   00   SERVICIOS DE DATOS
81   11   23   00   MANTENIMIENTO Y SOPORTE DE HARDWARE DE COMPUTADOR



CAMARA DE COMERCIO DE BOGOTA

SEDE VIRTUAL

**CÓDIGO VERIFICACIÓN: A235391284207F**

8 DE MARZO DE 2023 HORA 12:16:25

AA23539128

PÁGINA: 14 DE 26

\* \* \* \* \*

81   14   15   00   CONTROL DE CALIDAD
81   14   18   00   ADMINISTRACIÓN DE INSTALACIONES
81   15   17   00   GEOLOGÍA
82   10   15   00   PUBLICIDAD IMPRESA
82   10   19   00   COLOCACIÓN Y CUMPLIMIENTO DE MEDIOS
82   11   17   00   ESCRITURA CREATIVA
82   15   15   00   SERVICIOS DE ARTES VISUALES
82   15   17   00   PROFESIONALES DE LAS ARTES ESCÉNICAS
83   11   16   00   SERVICIOS DE COMUNICACIONES MÓVILES
83   11   17   00   SERVICIOS DE FACSIMIL Y TELÉGRAFOS
83   11   22   00   SERVICIOS MEJORADOS DE TELECOMUNICACIONES
83   11   23   00   SERVICIOS DE TELECOMUNICACIONES POR FIBRA
83   11   24   00   SERVICIOS DE TELECOMUNICACIONES DE MERCADO
CONMUTADO Y CIRCUITO DE LÍNEA DEDICADA ALQU
ILADA
83   11   25   00   CAPACIDADES DE EJE TRONCAL
83   11   26   00   ACCESO DE CLIENTES
84   11   15   00   SERVICIOS CONTABLES
84   11   17   00   FINANZAS CORPORATIVAS
85   12   20   00   SERVICIOS DENTALES
85   12   21   00   SERVICIOS DE REHABILITACIÓN
86   13   15   00   BELLAS ARTES
86   13   16   00   MÚSICA Y DRAMA

90   11   17   00   FACILIDADES PARA ACAMPAR
91   10   17   00   CUIDADO DEL PELO
91   11   15   00   SERVICIOS DE LAVANDERÍA
91   11   16   00   ASISTENCIA Y CUIDADO DEL HOGAR
91   11   18   00   CUIDADO Y ALMACENAMIENTO DE ÍTEMS PERSONALE
S
91   11   19   00   SERVICIOS DE CUIDADO TEMPORAL
92   10   18   00   SISTEMAS JUDICIALES
93   14   18   00   EMPLEO
93   14   20   00   DESARROLLO URBANO
93   15   15   00   ADMINISTRACIÓN PÚBLICA
94   12   15   00   CLUBES DEPORTIVOS
95   12   23   00   EDIFICIOS Y ESTRUCTURAS DE SALUD Y DEPORTIV
AS

CERTIFICA:  
EXPERIENCIA

QUE EN RELACION A LOS CONTRATOS EJECUTADOS EL PROPONENTE REPORTO:

NUMERO CONSECUTIVO DEL REPORTE DEL CONTRATO EJECUTADO: 1  
 CONTRATO CELEBRADO POR:  
 ACCIONISTA, SOCIO O CONSTITUYENTE DEL PROPONENTE  
 NOMBRE DEL CONTRATISTA: ORLANDO ESPITIA PEÑA  
 NOMBRE DEL CONTRATANTE: INSTITUTO CARO Y CUERVO  
 VALOR DEL CONTRATO EJECUTADO EXPRESADO EN SMMLV: 6,95  
 CONTRATO EJECUTADO IDENTIFICADO CON EL CLASIFICADOR DE BIENES Y  
 SERVICIOS EN EL TERCER NIVEL:

SEGM FAMI CLAS PROD	SEGM FAMI CLAS PROD	SEGM FAMI CLAS PROD
46   18   16   00	53   10   21   00	53   10   27   00
53   10   30   00	53   11   15   00	

NUMERO CONSECUTIVO DEL REPORTE DEL CONTRATO EJECUTADO: 2  
 CONTRATO CELEBRADO POR:  
 ACCIONISTA, SOCIO O CONSTITUYENTE DEL PROPONENTE  
 NOMBRE DEL CONTRATISTA: LUISA FERNANDA GONZALEZ NIÑO  
 NOMBRE DEL CONTRATANTE: FONDO ROTATORIO DEL DANE FONDANE  
 VALOR DEL CONTRATO EJECUTADO EXPRESADO EN SMMLV: 12,66  
 CONTRATO EJECUTADO IDENTIFICADO CON EL CLASIFICADOR DE BIENES Y  
 SERVICIOS EN EL TERCER NIVEL:



CAMARA DE COMERCIO DE BOGOTA

SEDE VIRTUAL

CÓDIGO VERIFICACIÓN: A235391284207F

8 DE MARZO DE 2023 HORA 12:16:25

AA23539128

PÁGINA: 15 DE 26

\* \* \* \* \*

```

=====
|SEGM|FAMI|CLAS|PROD| |SEGM|FAMI|CLAS|PROD|
=====
| 14 | 11 | 17 | 00 | | 47 | 13 | 15 | 00 |
=====

```

NUMERO CONSECUTIVO DEL REPORTE DEL CONTRATO EJECUTADO: 3  
 CONTRATO CELEBRADO POR:  
 ACCIONISTA, SOCIO O CONSTITUYENTE DEL PROPONENTE  
 NOMBRE DEL CONTRATISTA: LUISA FERNANDA GONZALEZ NIÑO  
 NOMBRE DEL CONTRATANTE: COLEGIO JUAN EVANGELISTA GOMEZ IED  
 VALOR DEL CONTRATO EJECUTADO EXPRESADO EN SMMLV: 5,61  
 CONTRATO EJECUTADO IDENTIFICADO CON EL CLASIFICADOR DE BIENES Y  
 SERVICIOS EN EL TERCER NIVEL:

```

=====
|SEGM|FAMI|CLAS|PROD|
=====
| 14 | 11 | 17 | 00 |
=====

```

NUMERO CONSECUTIVO DEL REPORTE DEL CONTRATO EJECUTADO: 4  
 CONTRATO CELEBRADO POR:  
 ACCIONISTA, SOCIO O CONSTITUYENTE DEL PROPONENTE  
 NOMBRE DEL CONTRATISTA: ORLANDO ESPITIA PEÑA  
 NOMBRE DEL CONTRATANTE: COOACUEDUCTO ACUEDUCTO Y ALCANTARILLADO DE  
 BOGOTA LTDA  
 VALOR DEL CONTRATO EJECUTADO EXPRESADO EN SMMLV: 50,38  
 CONTRATO EJECUTADO IDENTIFICADO CON EL CLASIFICADOR DE BIENES Y  
 SERVICIOS EN EL TERCER NIVEL:

```

=====
|SEGM|FAMI|CLAS|PROD|
=====
| 53 | 12 | 15 | 00 |
=====

```

NUMERO CONSECUTIVO DEL REPORTE DEL CONTRATO EJECUTADO: 5  
 CONTRATO CELEBRADO POR:  
 ACCIONISTA, SOCIO O CONSTITUYENTE DEL PROPONENTE  
 NOMBRE DEL CONTRATISTA: ORLANDO ESPITIA PEÑA  
 NOMBRE DEL CONTRATANTE: UNIVERSIDAD SANTO TOMAS  
 VALOR DEL CONTRATO EJECUTADO EXPRESADO EN SMMLV: 26,13  
 CONTRATO EJECUTADO IDENTIFICADO CON EL CLASIFICADOR DE BIENES Y  
 SERVICIOS EN EL TERCER NIVEL:

```

=====
|SEGM|FAMI|CLAS|PROD|

```

=====  
| 53 | 12 | 15 | 00 |  
=====

NUMERO CONSECUTIVO DEL REPORTE DEL CONTRATO EJECUTADO: 6  
CONTRATO CELEBRADO POR:  
ACCIONISTA, SOCIO O CONSTITUYENTE DEL PROPONENTE  
NOMBRE DEL CONTRATISTA: ORLANDO ESPITIA PEÑA  
NOMBRE DEL CONTRATANTE: UNIVERSIDAD SANTO TOMAS  
VALOR DEL CONTRATO EJECUTADO EXPRESADO EN SMMLV: 3,49  
CONTRATO EJECUTADO IDENTIFICADO CON EL CLASIFICADOR DE BIENES Y  
SERVICIOS EN EL TERCER NIVEL:

=====  
|SEGM|FAMI|CLAS|PROD|  
=====

| 53 | 12 | 17 | 00 |  
=====

NUMERO CONSECUTIVO DEL REPORTE DEL CONTRATO EJECUTADO: 7  
CONTRATO CELEBRADO POR:  
ACCIONISTA, SOCIO O CONSTITUYENTE DEL PROPONENTE  
NOMBRE DEL CONTRATISTA: ORLANDO ESPITIA PEÑA  
NOMBRE DEL CONTRATANTE: UNIVERSIDAD SANTO TOMAS  
VALOR DEL CONTRATO EJECUTADO EXPRESADO EN SMMLV: 17,47  
CONTRATO EJECUTADO IDENTIFICADO CON EL CLASIFICADOR DE BIENES Y  
SERVICIOS EN EL TERCER NIVEL:

=====  
|SEGM|FAMI|CLAS|PROD|  
=====

| 53 | 12 | 16 | 00 |  
=====

NUMERO CONSECUTIVO DEL REPORTE DEL CONTRATO EJECUTADO: 8  
CONTRATO CELEBRADO POR:  
ACCIONISTA, SOCIO O CONSTITUYENTE DEL PROPONENTE  
NOMBRE DEL CONTRATISTA: ORLANDO ESPITIA PEÑA  
NOMBRE DEL CONTRATANTE: UNIVERSIDAD SANTO TOMAS  
VALOR DEL CONTRATO EJECUTADO EXPRESADO EN SMMLV: 6,84  
CONTRATO EJECUTADO IDENTIFICADO CON EL CLASIFICADOR DE BIENES Y  
SERVICIOS EN EL TERCER NIVEL:

=====  
|SEGM|FAMI|CLAS|PROD|  
=====

| 53 | 12 | 16 | 00 |  
=====

NUMERO CONSECUTIVO DEL REPORTE DEL CONTRATO EJECUTADO: 9  
CONTRATO CELEBRADO POR:  
ACCIONISTA, SOCIO O CONSTITUYENTE DEL PROPONENTE  
NOMBRE DEL CONTRATISTA: ORLANDO ESPITIA PEÑA  
NOMBRE DEL CONTRATANTE: UNIVERSIDAD SANTO TOMAS  
VALOR DEL CONTRATO EJECUTADO EXPRESADO EN SMMLV: 10,82  
CONTRATO EJECUTADO IDENTIFICADO CON EL CLASIFICADOR DE BIENES Y  
SERVICIOS EN EL TERCER NIVEL:

=====  
|SEGM|FAMI|CLAS|PROD|



=====

NUMERO CONSECUTIVO DEL REPORTE DEL CONTRATO EJECUTADO: 12  
CONTRATO CELEBRADO POR:  
ACCIONISTA, SOCIO O CONSTITUYENTE DEL PROPONENTE  
NOMBRE DEL CONTRATISTA: ORLANDO ESPITIA PEÑA  
NOMBRE DEL CONTRATANTE: JAIME ESPITIA PEÑA  
VALOR DEL CONTRATO EJECUTADO EXPRESADO EN SMMLV: 487,51  
CONTRATO EJECUTADO IDENTIFICADO CON EL CLASIFICADOR DE BIENES Y  
SERVICIOS EN EL TERCER NIVEL:

=====	=====	=====
SEGM FAMI CLAS PROD	SEGM FAMI CLAS PROD	SEGM FAMI CLAS PROD
=====	=====	=====
11   10   15   00	14   11   17   00	30   18   16   00
=====	=====	=====
42   14   19   00	42   15   19   00	42   21   18   00
=====	=====	=====
47   13   18   00	52   12   15   00	52   12   17   00
=====	=====	=====
52   14   17   00	53   10   24   00	53   10   25   00
=====	=====	=====
53   10   26   00	53   10   27   00	53   10   29   00
=====	=====	=====
53   10   30   00	53   12   17   00	53   13   15   00
=====	=====	=====
53   13   16   00		
=====		

NUMERO CONSECUTIVO DEL REPORTE DEL CONTRATO EJECUTADO: 13  
CONTRATO CELEBRADO POR:  
ACCIONISTA, SOCIO O CONSTITUYENTE DEL PROPONENTE  
NOMBRE DEL CONTRATISTA: ORLANDO ESPITIA PEÑA  
NOMBRE DEL CONTRATANTE: MARCELINO DUARTE GRANADOS  
VALOR DEL CONTRATO EJECUTADO EXPRESADO EN SMMLV: 377,03  
CONTRATO EJECUTADO IDENTIFICADO CON EL CLASIFICADOR DE BIENES Y  
SERVICIOS EN EL TERCER NIVEL:

=====	=====	=====
SEGM FAMI CLAS PROD	SEGM FAMI CLAS PROD	SEGM FAMI CLAS PROD
=====	=====	=====
42   31   15   00	46   18   17   00	49   10   16   00
=====	=====	=====
49   10   17   00	49   16   15   00	49   16   16   00
=====	=====	=====
49   17   15   00	49   20   15   00	49   21   18   00
=====	=====	=====
49   22   15   00	53   10   24   00	53   10   25   00
=====	=====	=====
53   10   27   00	53   10   29   00	53   10   30   00
=====	=====	=====
53   11   19   00	53   12   16   00	95   12   23   00
=====	=====	=====

NUMERO CONSECUTIVO DEL REPORTE DEL CONTRATO EJECUTADO: 14  
CONTRATO CELEBRADO POR:  
PROPONENTE  
NOMBRE DEL CONTRATISTA: DISTRIBUCIONES EYG S.A.S





CAMARA DE COMERCIO DE BOGOTA

SEDE VIRTUAL

CÓDIGO VERIFICACIÓN: A235391284207F

8 DE MARZO DE 2023 HORA 12:16:25

AA23539128 PÁGINA: 17 DE 26

\* \* \* \* \*

NOMBRE DEL CONTRATANTE: CREACIONES BAGS STAR S.A.S
VALOR DEL CONTRATO EJECUTADO EXPRESADO EN SMMLV: 77,60
CONTRATO EJECUTADO IDENTIFICADO CON EL CLASIFICADOR DE BIENES Y SERVICIOS EN EL TERCER NIVEL:

Table with 3 columns of classification codes (SEGM, FAMI, CLAS, PROD) and values, separated by vertical bars and horizontal lines.

NUMERO CONSECUTIVO DEL REPORTE DEL CONTRATO EJECUTADO: 15
CONTRATO CELEBRADO POR:
ACCIONISTA, SOCIO O CONSTITUYENTE DEL PROPONENTE
NOMBRE DEL CONTRATISTA: ORLANDO ESPITIA PEÑA
NOMBRE DEL CONTRATANTE: CREACIONES BAGS STAR SAS
VALOR DEL CONTRATO EJECUTADO EXPRESADO EN SMMLV: 61,00
CONTRATO EJECUTADO IDENTIFICADO CON EL CLASIFICADOR DE BIENES Y SERVICIOS EN EL TERCER NIVEL:

SEGM	FAMI	CLAS	PROD	SEGM	FAMI	CLAS	PROD	SEGM	FAMI	CLAS	PROD
53	10	15	00	53	10	24	00	53	10	29	00
53	10	30	00	53	12	15	00	53	12	16	00
53	12	17	00	53	12	18	00				

NUMERO CONSECUTIVO DEL REPORTE DEL CONTRATO EJECUTADO: 16

CONTRATO CELEBRADO POR:

PROPONENTE

NOMBRE DEL CONTRATISTA: DISTRIBUCIONES EYG S.A.S

NOMBRE DEL CONTRATANTE: SUPERINTENDENCIA DE VIGILANCIA Y SEGURIDAD PRIVADA

VALOR DEL CONTRATO EJECUTADO EXPRESADO EN SMMLV: 9,08

CONTRATO EJECUTADO IDENTIFICADO CON EL CLASIFICADOR DE BIENES Y SERVICIOS EN EL TERCER NIVEL:

SEGM	FAMI	CLAS	PROD	SEGM	FAMI	CLAS	PROD	SEGM	FAMI	CLAS	PROD
53	10	18	00	53	10	25	00	53	10	27	00
53	10	30	00								

NUMERO CONSECUTIVO DEL REPORTE DEL CONTRATO EJECUTADO: 17

CONTRATO CELEBRADO POR:

PROPONENTE

NOMBRE DEL CONTRATISTA: DISTRIBUCIONES EYG S.A.S

NOMBRE DEL CONTRATANTE: ALCALDIA MUNICIPAL DE DUITAMA

VALOR DEL CONTRATO EJECUTADO EXPRESADO EN SMMLV: 16,81

CONTRATO EJECUTADO IDENTIFICADO CON EL CLASIFICADOR DE BIENES Y SERVICIOS EN EL TERCER NIVEL:

SEGM	FAMI	CLAS	PROD	SEGM	FAMI	CLAS	PROD	SEGM	FAMI	CLAS	PROD
10	14	16	00	20	12	11	00	39	11	16	00
42	13	17	00	42	14	29	00	42	14	35	00
46	18	15	00	46	18	16	00	46	18	17	00
46	18	18	00	46	18	19	00	46	18	20	00
46	18	22	00	46	18	23	00	53	10	23	00
53	10	25	00	53	10	31	00				

NUMERO CONSECUTIVO DEL REPORTE DEL CONTRATO EJECUTADO: 18

CONTRATO CELEBRADO POR:

PROPONENTE

NOMBRE DEL CONTRATISTA: DISTRIBUCIONES EYG S.A.S

NOMBRE DEL CONTRATANTE: CREACIONES BAGS STAR SAS

VALOR DEL CONTRATO EJECUTADO EXPRESADO EN SMMLV: 65,42



SEGM	FAMI	CLAS	PROD	SEGM	FAMI	CLAS	PROD	SEGM	FAMI	CLAS	PROD
42	17	20	00	46	18	15	00	46	18	17	00
46	18	18	00	46	18	19	00	46	18	20	00
46	18	21	00	46	18	22	00	46	18	23	00
53	10	17	00	53	10	30	00	53	10	32	00
53	11	15	00	55	12	17	00				

NUMERO CONSECUTIVO DEL REPORTE DEL CONTRATO EJECUTADO: 21

CONTRATO CELEBRADO POR:

PROPONENTE

NOMBRE DEL CONTRATISTA: DISTRIBUCIONES EYG S.A.S

NOMBRE DEL CONTRATANTE: SERVICIO NACIONAL DE APRENDIZAJE

VALOR DEL CONTRATO EJECUTADO EXPRESADO EN SMMLV: 45,05

CONTRATO EJECUTADO IDENTIFICADO CON EL CLASIFICADOR DE BIENES Y

SERVICIOS EN EL TERCER NIVEL:

SEGM	FAMI	CLAS	PROD	SEGM	FAMI	CLAS	PROD	SEGM	FAMI	CLAS	PROD
24	14	15	00	46	18	15	00	46	18	16	00
46	18	17	00	46	18	18	00	46	18	19	00
46	18	20	00	46	18	21	00	46	18	22	00
46	18	23	00	46	18	25	00	53	10	32	00
53	11	15	00	53	11	16	00	53	12	15	00

NUMERO CONSECUTIVO DEL REPORTE DEL CONTRATO EJECUTADO: 22

CONTRATO CELEBRADO POR:

PROPONENTE

NOMBRE DEL CONTRATISTA: DISTRIBUCIONES EYG S.A.S

NOMBRE DEL CONTRATANTE: SERVICIO NACIONAL DE APRENDIZAJE

VALOR DEL CONTRATO EJECUTADO EXPRESADO EN SMMLV: 73,56

CONTRATO EJECUTADO IDENTIFICADO CON EL CLASIFICADOR DE BIENES Y

SERVICIOS EN EL TERCER NIVEL:

SEGM	FAMI	CLAS	PROD	SEGM	FAMI	CLAS	PROD	SEGM	FAMI	CLAS	PROD
24	14	15	00	31	15	21	00	42	13	16	00
46	16	17	00	46	17	15	00	46	17	16	00
46	18	15	00	46	18	16	00	46	18	18	00
46	18	19	00	46	18	20	00	46	18	22	00
46	18	23	00	46	18	25	00	53	10	15	00

CAMARA DE COMERCIO DE BOGOTA



SEDE VIRTUAL

CÓDIGO VERIFICACIÓN: A235391284207F

8 DE MARZO DE 2023 HORA 12:16:25

AA23539128

PÁGINA: 19 DE 26

\* \* \* \* \*

53   10   16   00	53   10   18   00	53   10   20   00
=====	=====	=====
53   10   21   00	53   10   25   00	53   10   27   00
=====	=====	=====
53   10   30   00	53   10   32   00	53   11   15   00
=====	=====	=====
53   11   16   00	53   12   15   00	53   12   16   00
=====	=====	=====

NUMERO CONSECUTIVO DEL REPORTE DEL CONTRATO EJECUTADO: 23

CONTRATO CELEBRADO POR:

PROPONENTE

NOMBRE DEL CONTRATISTA: DISTRIBUCIONES EYG S.A.S

NOMBRE DEL CONTRATANTE: SERVICIO NACIONAL DE APRENDIZAJE

VALOR DEL CONTRATO EJECUTADO EXPRESADO EN SMMLV: 80,94

CONTRATO EJECUTADO IDENTIFICADO CON EL CLASIFICADOR DE BIENES Y SERVICIOS EN EL TERCER NIVEL:

SEGM FAMI CLAS PROD	SEGM FAMI CLAS PROD	SEGM FAMI CLAS PROD
24   14   15   00	42   13   16   00	42   17   20   00
=====	=====	=====
46   16   17   00	46   17   15   00	46   17   16   00
=====	=====	=====
46   18   16   00	46   18   17   00	46   18   18   00
=====	=====	=====
46   18   19   00	46   18   20   00	46   18   22   00
=====	=====	=====
46   18   23   00	47   12   18   00	53   10   15   00
=====	=====	=====
53   10   18   00	53   10   21   00	53   10   25   00
=====	=====	=====
53   10   26   00	53   10   27   00	53   10   30   00
=====	=====	=====
53   10   31   00	53   10   32   00	53   11   15   00
=====	=====	=====
53   12   15   00	53   12   16   00	55   12   17   00
=====	=====	=====

NUMERO CONSECUTIVO DEL REPORTE DEL CONTRATO EJECUTADO: 24

CONTRATO CELEBRADO POR:

PROPONENTE

NOMBRE DEL CONTRATISTA: DISTRIBUCIONES EYG S.A.S

NOMBRE DEL CONTRATANTE: SERVICIO NACIONAL DE APRENDIZAJE

VALOR DEL CONTRATO EJECUTADO EXPRESADO EN SMMLV: 87,86

CONTRATO EJECUTADO IDENTIFICADO CON EL CLASIFICADOR DE BIENES Y SERVICIOS EN EL TERCER NIVEL:

SEGM	FAMI	CLAS	PROD	SEGM	FAMI	CLAS	PROD	SEGM	FAMI	CLAS	PROD
42	13	16	00	42	13	17	00	42	13	22	00
46	18	15	00	46	18	16	00	46	18	17	00
46	18	18	00	46	18	19	00	46	18	20	00
53	10	15	00	53	10	16	00	53	10	18	00
53	10	24	00	53	10	25	00	53	10	27	00

NUMERO CONSECUTIVO DEL REPORTE DEL CONTRATO EJECUTADO: 25

CONTRATO CELEBRADO POR:

PROPONENTE

NOMBRE DEL CONTRATISTA: DISTRIBUCIONES EYG S.A.S

NOMBRE DEL CONTRATANTE: CENAC INGENIEROS

VALOR DEL CONTRATO EJECUTADO EXPRESADO EN SMMLV: 74,95

CONTRATO EJECUTADO IDENTIFICADO CON EL CLASIFICADOR DE BIENES Y SERVICIOS EN EL TERCER NIVEL:

SEGM	FAMI	CLAS	PROD	SEGM	FAMI	CLAS	PROD	SEGM	FAMI	CLAS	PROD
24	10	16	00	42	13	16	00	42	13	17	00
42	13	22	00	42	29	54	00	46	16	17	00
46	18	15	00	46	18	16	00	46	18	17	00
46	18	18	00	46	18	19	00	46	18	20	00
46	18	23	00	46	19	16	00	49	21	18	00

NUMERO CONSECUTIVO DEL REPORTE DEL CONTRATO EJECUTADO: 26

CONTRATO CELEBRADO POR:

PROPONENTE

NOMBRE DEL CONTRATISTA: DISTRIBUCIONES EYG S.A.S

NOMBRE DEL CONTRATANTE: SERVICIO NACIONAL DE APRENDIZAJE

VALOR DEL CONTRATO EJECUTADO EXPRESADO EN SMMLV: 48,68

CONTRATO EJECUTADO IDENTIFICADO CON EL CLASIFICADOR DE BIENES Y SERVICIOS EN EL TERCER NIVEL:

SEGM	FAMI	CLAS	PROD	SEGM	FAMI	CLAS	PROD	SEGM	FAMI	CLAS	PROD
46	18	15	00	46	18	16	00	46	18	17	00
46	18	18	00	46	18	19	00	46	18	20	00
53	10	15	00	53	10	16	00	53	10	25	00
53	10	27	00	53	10	32	00				



CAMARA DE COMERCIO DE BOGOTA

SEDE VIRTUAL

CÓDIGO VERIFICACIÓN: A235391284207F

8 DE MARZO DE 2023 HORA 12:16:25

AA23539128

PÁGINA: 20 DE 26

\* \* \* \* \*

=====

NUMERO CONSECUTIVO DEL REPORTE DEL CONTRATO EJECUTADO: 27  
 CONTRATO CELEBRADO POR:  
 PROPONENTE  
 NOMBRE DEL CONTRATISTA: DISTRIBUCIONES EYG S.A.S  
 NOMBRE DEL CONTRATANTE: BATALLON DE ABASTECIMIENTOS NO 1 CR PEDRO FERMIN VARGAS  
 VALOR DEL CONTRATO EJECUTADO EXPRESADO EN SMMLV: 37,84  
 CONTRATO EJECUTADO IDENTIFICADO CON EL CLASIFICADOR DE BIENES Y SERVICIOS EN EL TERCER NIVEL:

SEGM	FAMI	CLAS	PROD	SEGM	FAMI	CLAS	PROD	SEGM	FAMI	CLAS	PROD
10	14	16	00	24	10	16	00	42	13	22	00
46	15	16	00	46	18	15	00	46	18	16	00
46	18	17	00	46	18	18	00	46	18	19	00
46	18	20	00	46	18	23	00	49	21	18	00
53	10	15	00	53	10	27	00				

NUMERO CONSECUTIVO DEL REPORTE DEL CONTRATO EJECUTADO: 28  
 CONTRATO CELEBRADO POR:  
 PROPONENTE  
 NOMBRE DEL CONTRATISTA: DISTRIBUCIONES EYG S.A.S  
 NOMBRE DEL CONTRATANTE: U.A.E. INSTITUTO NACIONAL DE METROLOGIA - INM  
 VALOR DEL CONTRATO EJECUTADO EXPRESADO EN SMMLV: 28,33  
 CONTRATO EJECUTADO IDENTIFICADO CON EL CLASIFICADOR DE BIENES Y SERVICIOS EN EL TERCER NIVEL:

SEGM	FAMI	CLAS	PROD	SEGM	FAMI	CLAS	PROD	SEGM	FAMI	CLAS	PROD
42	13	22	00	46	18	15	00	46	18	16	00
46	18	17	00	46	18	18	00	46	18	19	00
46	18	20	00	53	10	18	00	53	10	25	00
53	10	27	00	53	10	30	00	53	10	32	00

NUMERO CONSECUTIVO DEL REPORTE DEL CONTRATO EJECUTADO: 29

CONTRATO CELEBRADO POR:

PROPONENTE

NOMBRE DEL CONTRATISTA: DISTRIBUCIONES EYG S.A.S

NOMBRE DEL CONTRATANTE: ESCUELA TECNOLOGICA INSTITUTO TECNICO CENTRAL

VALOR DEL CONTRATO EJECUTADO EXPRESADO EN SMMLV: 89,89

CONTRATO EJECUTADO IDENTIFICADO CON EL CLASIFICADOR DE BIENES Y SERVICIOS EN EL TERCER NIVEL:

SEGM	FAMI	CLAS	PROD	SEGM	FAMI	CLAS	PROD	SEGM	FAMI	CLAS	PROD
53	10	25	00	30	19	16	00	42	13	22	00
25	19	15	00	53	11	15	00	31	17	18	00
31	33	11	00	24	11	15	00	10	14	16	00
53	10	21	00	53	10	27	00	30	19	15	00
46	16	17	00	24	10	16	00	53	10	16	00
53	12	16	00	46	18	16	00	46	18	19	00
46	18	22	00	55	12	17	00	24	14	15	00
46	18	17	00	46	18	20	00	46	18	23	00
53	10	31	00	46	18	15	00	46	18	18	00
46	18	21	00	42	17	20	00	53	10	18	00
53	12	15	00	46	17	16	00	53	10	26	00
53	10	30	00	53	10	32	00	47	12	18	00
46	17	15	00								

NUMERO CONSECUTIVO DEL REPORTE DEL CONTRATO EJECUTADO: 30

CONTRATO CELEBRADO POR:

PROPONENTE

NOMBRE DEL CONTRATISTA: DISTRIBUCIONES EYG S.A.S

NOMBRE DEL CONTRATANTE: SYPROC S.A.S.

VALOR DEL CONTRATO EJECUTADO EXPRESADO EN SMMLV: 290,06

CONTRATO EJECUTADO IDENTIFICADO CON EL CLASIFICADOR DE BIENES Y SERVICIOS EN EL TERCER NIVEL:

SEGM	FAMI	CLAS	PROD	SEGM	FAMI	CLAS	PROD	SEGM	FAMI	CLAS	PROD
10	14	16	00	24	10	16	00	25	19	15	00
42	13	16	00	42	13	22	00	42	22	15	00
46	15	16	00	46	16	17	00	46	18	15	00
46	18	16	00	46	18	17	00	46	18	18	00





CAMARA DE COMERCIO DE BOGOTA

SEDE VIRTUAL

CÓDIGO VERIFICACIÓN: A235391284207F

8 DE MARZO DE 2023 HORA 12:16:25

AA23539128 PÁGINA: 21 DE 26

\* \* \* \* \*

46   18   19   00	46   18   20   00	46   18   21   00
46   18   22   00	46   18   23   00	49   21   18   00
53   10   15   00	53   10   16   00	53   10   18   00
53   10   21   00	53   10   25   00	53   10   27   00
53   10   30   00	53   11   15   00	55   12   17   00
56   11   21   00		

NUMERO CONSECUTIVO DEL REPORTE DEL CONTRATO EJECUTADO: 31

CONTRATO CELEBRADO POR:

PROPONENTE

NOMBRE DEL CONTRATISTA: DISTRIBUCIONES EYG S.A.S

NOMBRE DEL CONTRATANTE: SERVICIO NACIONAL DE APRENDIZAJE

VALOR DEL CONTRATO EJECUTADO EXPRESADO EN SMMLV: 13,54

CONTRATO EJECUTADO IDENTIFICADO CON EL CLASIFICADOR DE BIENES Y SERVICIOS EN EL TERCER NIVEL:

SEGM  FAMI  CLAS  PROD	SEGM  FAMI  CLAS  PROD	SEGM  FAMI  CLAS  PROD
31   16   25   00	31   18   17   00	40   14   16   00
41   10   33   00	46   19   16   00	

NUMERO CONSECUTIVO DEL REPORTE DEL CONTRATO EJECUTADO: 32

CONTRATO CELEBRADO POR:

PROPONENTE

NOMBRE DEL CONTRATISTA: DISTRIBUCIONES EYG S.A.S

NOMBRE DEL CONTRATANTE: MUNICIPIO DE CHIA

VALOR DEL CONTRATO EJECUTADO EXPRESADO EN SMMLV: 35,33

CONTRATO EJECUTADO IDENTIFICADO CON EL CLASIFICADOR DE BIENES Y SERVICIOS EN EL TERCER NIVEL:

SEGM  FAMI  CLAS  PROD	SEGM  FAMI  CLAS  PROD	SEGM  FAMI  CLAS  PROD
53   10   27   00	46   18   15   00	46   18   18   00
46   18   21   00	53   10   18   00	53   11   16   00

46   18   16   00	46   18   19   00	53   10   15   00
=====	=====	=====
53   11   15   00	46   18   17   00	46   18   20   00
=====	=====	=====
53   10   30   00		
=====		

NUMERO CONSECUTIVO DEL REPORTE DEL CONTRATO EJECUTADO: 33

CONTRATO CELEBRADO POR:

PROPONENTE

NOMBRE DEL CONTRATISTA: DISTRIBUCIONES EYG S.A.S

NOMBRE DEL CONTRATANTE: CENTRAL ADMINISTRATIVA Y CONTABLE - CENAC - TOLEMAIDA

VALOR DEL CONTRATO EJECUTADO EXPRESADO EN SMMLV: 98,59

CONTRATO EJECUTADO IDENTIFICADO CON EL CLASIFICADOR DE BIENES Y SERVICIOS EN EL TERCER NIVEL:

SEGM FAMI CLAS PROD	SEGM FAMI CLAS PROD	SEGM FAMI CLAS PROD
46   18   15   00	46   18   18   00	46   18   21   00
46   18   25   00	30   19   16   00	46   18   16   00
46   18   19   00	46   18   22   00	46   18   24   00
42   13   22   00	46   18   17   00	46   18   20   00
46   18   23   00	31   15   15   00	25   19   15   00
10   14   16   00	53   10   15   00	53   12   16   00
53   10   18   00	46   16   17   00	53   10   17   00
55   12   17   00	24   14   15   00	53   12   15   00
46   17   15   00	53   11   15   00	53   10   31   00
42   17   20   00	53   10   25   00	46   17   16   00
53   10   32   00	24   10   16   00	42   29   54   00
53   10   21   00	46   19   16   00	40   14   16   00
53   10   26   00	42   13   16   00	31   18   17   00

NUMERO CONSECUTIVO DEL REPORTE DEL CONTRATO EJECUTADO: 34

CONTRATO CELEBRADO POR:

PROPONENTE

NOMBRE DEL CONTRATISTA: DISTRIBUCIONES EYG S.A.S

NOMBRE DEL CONTRATANTE: CENTRAL ADMINISTRATIVA Y CONTABLE - CENAC - TOLEMAIDA

VALOR DEL CONTRATO EJECUTADO EXPRESADO EN SMMLV: 69,58

CONTRATO EJECUTADO IDENTIFICADO CON EL CLASIFICADOR DE BIENES Y SERVICIOS EN EL TERCER NIVEL:

=====



53   10   25   00	53   11   15   00	53   10   16   00
53   10   30   00	10   14   16   00	53   10   27   00
53   10   21   00	53   10   18   00	53   10   32   00
53   12   16   00	53   11   16   00	53   10   15   00
53   10   24   00	53   10   31   00	55   12   17   00
24   14   15   00	53   12   15   00	46   17   16   00
53   10   26   00	24   10   16   00	42   17   20   00
46   16   17   00	46   18   18   00	46   18   20   00
46   18   15   00	46   18   17   00	46   17   15   00
46   18   19   00	42   13   17   00	46   18   16   00
46   18   21   00	46   18   24   00	46   18   22   00
46   18   25   00	46   18   23   00	

NUMERO CONSECUTIVO DEL REPORTE DEL CONTRATO EJECUTADO: 37

CONTRATO CELEBRADO POR:

PROPONENTE

NOMBRE DEL CONTRATISTA: DISTRIBUCIONES EYG S.A.S

NOMBRE DEL CONTRATANTE: CENTRAL ADMINISTRATIVA Y CONTABLE - CENAC - TOLEMAIDA

VALOR DEL CONTRATO EJECUTADO EXPRESADO EN SMMLV: 20,77

CONTRATO EJECUTADO IDENTIFICADO CON EL CLASIFICADOR DE BIENES Y SERVICIOS EN EL TERCER NIVEL:

SEGM FAMI CLAS PROD	SEGM FAMI CLAS PROD
52   12   15   00	42   14   17   00

NUMERO CONSECUTIVO DEL REPORTE DEL CONTRATO EJECUTADO: 38

CONTRATO CELEBRADO POR:

PROPONENTE

NOMBRE DEL CONTRATISTA: DISTRIBUCIONES EYG S.A.S

NOMBRE DEL CONTRATANTE: SUBRED INTEGRADA DE SERVICIOS DE SALUD SUR E.S.E.

VALOR DEL CONTRATO EJECUTADO EXPRESADO EN SMMLV: 40,30

CONTRATO EJECUTADO IDENTIFICADO CON EL CLASIFICADOR DE BIENES Y SERVICIOS EN EL TERCER NIVEL:

SEGM FAMI CLAS PROD	SEGM FAMI CLAS PROD	SEGM FAMI CLAS PROD
53   10   25   00	46   18   17   00	46   18   20   00
46   18   23   00	24   11   15   00	46   18   15   00



CAMARA DE COMERCIO DE BOGOTA

SEDE VIRTUAL

CÓDIGO VERIFICACIÓN: A235391284207F

8 DE MARZO DE 2023 HORA 12:16:25

AA23539128

PÁGINA: 23 DE 26

\* \* \* \* \*

46   18   18   00	46   18   21   00	31   15   15   00
46   16   17   00	46   18   16   00	46   18   19   00
46   18   22   00	42   13   22   00	10   14   16   00

NUMERO CONSECUTIVO DEL REPORTE DEL CONTRATO EJECUTADO: 39

CONTRATO CELEBRADO POR:

PROPONENTE

NOMBRE DEL CONTRATISTA: DISTRIBUCIONES EYG S.A.S

NOMBRE DEL CONTRATANTE: CENTRAL ADMINISTRATIVA Y CONTABLE - CENAC - TOLEMAIDA

VALOR DEL CONTRATO EJECUTADO EXPRESADO EN SMMLV: 79,69

CONTRATO EJECUTADO IDENTIFICADO CON EL CLASIFICADOR DE BIENES Y SERVICIOS EN EL TERCER NIVEL:

SEGM FAMI CLAS PROD	SEGM FAMI CLAS PROD	SEGM FAMI CLAS PROD
46   18   15   00	46   18   18   00	46   18   21   00
10   14   16   00	53   10   21   00	46   18   17   00
46   18   19   00	46   18   22   00	53   11   16   00
53   10   25   00	46   18   16   00	46   18   20   00
46   18   23   00	53   10   27   00	53   10   30   00
53   11   15   00	49   22   15   00	

NUMERO CONSECUTIVO DEL REPORTE DEL CONTRATO EJECUTADO: 40

CONTRATO CELEBRADO POR:

PROPONENTE

NOMBRE DEL CONTRATISTA: DISTRIBUCIONES EYG S.A.S

NOMBRE DEL CONTRATANTE: INSTITUTO DE CASAS FISCALES DEL EJERCITO

VALOR DEL CONTRATO EJECUTADO EXPRESADO EN SMMLV: 163,02

CONTRATO EJECUTADO IDENTIFICADO CON EL CLASIFICADOR DE BIENES Y SERVICIOS EN EL TERCER NIVEL:

SEGM FAMI CLAS PROD	SEGM FAMI CLAS PROD	SEGM FAMI CLAS PROD
53   10   27   00	46   18   17   00	46   18   20   00

46   18   22   00	53   10   25   00	46   18   15   00
46   18   18   00	10   14   16   00	46   18   23   00
53   10   30   00	46   18   16   00	46   18   19   00
46   18   21   00	53   10   21   00	53   11   15   00

NUMERO CONSECUTIVO DEL REPORTE DEL CONTRATO EJECUTADO: 41

CONTRATO CELEBRADO POR:

PROPONENTE

NOMBRE DEL CONTRATISTA: DISTRIBUCIONES EYG S.A.S

NOMBRE DEL CONTRATANTE: CENTRAL ADMINISTRATIVA Y CONTABLE CENAC YOPAL

VALOR DEL CONTRATO EJECUTADO EXPRESADO EN SMMLV: 121,72

CONTRATO EJECUTADO IDENTIFICADO CON EL CLASIFICADOR DE BIENES Y SERVICIOS EN EL TERCER NIVEL:

SEGM FAMI CLAS PROD	SEGM FAMI CLAS PROD	SEGM FAMI CLAS PROD
46   18   15   00	46   18   18   00	46   18   21   00
53   10   27   00	10   14   16   00	46   18   16   00
46   18   19   00	46   18   22   00	53   10   32   00
53   11   16   00	46   18   17   00	46   18   20   00
53   10   25   00	42   13   22   00	53   11   15   00

NUMERO CONSECUTIVO DEL REPORTE DEL CONTRATO EJECUTADO: 42

CONTRATO CELEBRADO POR:

PROPONENTE

NOMBRE DEL CONTRATISTA: DISTRIBUCIONES EYG S.A.S

NOMBRE DEL CONTRATANTE: INSTITUTO DE CASAS FISCALES DEL EJERCITO

VALOR DEL CONTRATO EJECUTADO EXPRESADO EN SMMLV: 184,38

CONTRATO EJECUTADO IDENTIFICADO CON EL CLASIFICADOR DE BIENES Y SERVICIOS EN EL TERCER NIVEL:

SEGM FAMI CLAS PROD	SEGM FAMI CLAS PROD	SEGM FAMI CLAS PROD
24   10   16   00	49   21   18   00	46   18   15   00
46   18   18   00	46   18   21   00	53   10   32   00
46   16   17   00	46   18   16   00	46   18   19   00
46   18   22   00	53   11   16   00	47   12   18   00
46   18   17   00	46   18   20   00	46   18   23   00

NUMERO CONSECUTIVO DEL REPORTE DEL CONTRATO EJECUTADO: 43

CONTRATO CELEBRADO POR:



CAMARA DE COMERCIO DE BOGOTA

SEDE VIRTUAL

CÓDIGO VERIFICACIÓN: A235391284207F

8 DE MARZO DE 2023 HORA 12:16:25

AA23539128

PÁGINA: 24 DE 26

\* \* \* \* \*

PROPONENTE

NOMBRE DEL CONTRATISTA: DISTRIBUCIONES EYG S.A.S

NOMBRE DEL CONTRATANTE: CREACIONES BAGS STAR S.A.S.

VALOR DEL CONTRATO EJECUTADO EXPRESADO EN SMMLV: 415,61

CONTRATO EJECUTADO IDENTIFICADO CON EL CLASIFICADOR DE BIENES Y SERVICIOS EN EL TERCER NIVEL:

SEGM	FAMI	CLAS	PROD	SEGM	FAMI	CLAS	PROD	SEGM	FAMI	CLAS	PROD
42	17	20	00	55	12	17	00	24	14	15	00
53	10	15	00	46	18	16	00	56	12	12	00
55	12	19	00	31	21	19	00	46	18	17	00
46	18	20	00	46	10	16	00	32	15	15	00
46	18	15	00	46	18	18	00	46	18	19	00
46	18	21	00	24	10	16	00	42	13	17	00
53	10	21	00	56	11	21	00	46	18	22	00
42	13	22	00	42	17	16	00	53	11	16	00
49	22	15	00	46	18	23	00	42	13	16	00
53	11	15	00	53	10	20	00	46	16	17	00
47	13	17	00	47	13	15	00	51	10	27	00
14	11	17	00	46	15	16	00	31	18	17	00
12	35	21	00	12	19	16	00				

NUMERO CONSECUTIVO DEL REPORTE DEL CONTRATO EJECUTADO: 44

CONTRATO CELEBRADO POR:

PROPONENTE

NOMBRE DEL CONTRATISTA: DISTRIBUCIONES EYG S.A.S

NOMBRE DEL CONTRATANTE: CENTRAL ADMINISTRATIVA Y CONTABLE - CENAC - TOLEMAIDA

VALOR DEL CONTRATO EJECUTADO EXPRESADO EN SMMLV: 86,11

CONTRATO EJECUTADO IDENTIFICADO CON EL CLASIFICADOR DE BIENES Y SERVICIOS EN EL TERCER NIVEL:

SEGM	FAMI	CLAS	PROD	SEGM	FAMI	CLAS	PROD	SEGM	FAMI	CLAS	PROD
53	10	20	00	53	10	16	00	46	18	15	00
53	10	30	00	46	18	16	00	49	22	15	00
53	11	16	00	53	10	18	00	53	10	19	00
53	10	15	00	53	11	19	00	53	10	27	00
53	11	15	00								

NUMERO CONSECUTIVO DEL REPORTE DEL CONTRATO EJECUTADO: 45

CONTRATO CELEBRADO POR:

PROPONENTE

NOMBRE DEL CONTRATISTA: DISTRIBUCIONES EYG S.A.S

NOMBRE DEL CONTRATANTE: UAE AUTORIDAD NACIONAL DE LICENCIAS AMBIENTALES - ANLA -

VALOR DEL CONTRATO EJECUTADO EXPRESADO EN SMMLV: 146,25

CONTRATO EJECUTADO IDENTIFICADO CON EL CLASIFICADOR DE BIENES Y SERVICIOS EN EL TERCER NIVEL:

SEGM	FAMI	CLAS	PROD	SEGM	FAMI	CLAS	PROD	SEGM	FAMI	CLAS	PROD
46	18	15	00	53	10	16	00	42	13	16	00
46	18	16	00	53	10	15	00	46	18	17	00
46	18	18	00	46	18	19	00	46	18	20	00
53	10	25	00	53	11	16	00	53	10	27	00
42	21	15	00	39	11	16	00	53	13	16	00
53	11	15	00	42	13	22	00	42	29	54	00
49	22	15	00								

NUMERO CONSECUTIVO DEL REPORTE DEL CONTRATO EJECUTADO: 46

CONTRATO CELEBRADO POR:

CONSORCIO, UNION TEMPORAL O SOCIEDAD EN LAS CUALES EL PROPONENTE TENGA O HAYA TENIDO PARTICIPACION

NOMBRE DEL CONTRATISTA: UT DOTACIONES EPP 2021

NOMBRE DEL CONTRATANTE: CENTRAL ADMINISTRATIVA Y CONTABLE CENAC PERSONAL

VALOR DEL CONTRATO EJECUTADO EXPRESADO EN SMMLV: 2.657,48

PORCENTAJE DE PARTICIPACION EN EL VALOR EJECUTADO EN CASO DE CONSORCIOS Y UNIONES TEMPORALES: 20,00%

CONTRATO EJECUTADO IDENTIFICADO CON EL CLASIFICADOR DE BIENES Y SERVICIOS EN EL TERCER NIVEL:

SEGM	FAMI	CLAS	PROD	SEGM	FAMI	CLAS	PROD	SEGM	FAMI	CLAS	PROD
------	------	------	------	------	------	------	------	------	------	------	------





CAMARA DE COMERCIO DE BOGOTA

SEDE VIRTUAL

CÓDIGO VERIFICACIÓN: A235391284207F

8 DE MARZO DE 2023 HORA 12:16:25

AA23539128

PÁGINA: 25 DE 26

\* \* \* \* \*

46   18   20   00	46   13   16   00	46   18   15   00
=====	=====	=====
46   18   16   00	46   18   17   00	46   18   18   00
=====	=====	=====
46   18   19   00	42   13   22   00	46   18   21   00
=====	=====	=====
46   18   22   00	46   18   23   00	53   10   27   00
=====	=====	=====
53   11   15   00	24   10   16   00	49   21   18   00
=====	=====	=====
49   22   15   00	10   14   16   00	
=====	=====	

ESTA INFORMACIÓN FUE OBJETO DE VERIFICACIÓN DOCUMENTAL POR PARTE DE LA CÁMARA DE COMERCIO DE BOGOTÁ.

\*\*\*\*\*LA ANTERIOR INFORMACION CERTIFICADA YA SE ENCUENTRA EN FIRME\*\*\*\*\* CERTIFICA:

QUE EL DIA 04 DEL MES DE MAYO DE 2015 EL PROPONENTE INSCRIBIO EL REGISTRO UNICO DE PROPONENTES BAJO EL NUMERO 00522930 DEL LIBRO PRIMERO DE LOS PROPONENTES, QUE ESTA INSCRIPCION SE PUBLICO EN EL REGISTRO UNICO EMPRESARIAL Y SOCIAL (RUES) EL DIA 04 DEL MES DE MAYO DE 2015.

QUE EL DIA 18 DEL MES DE ABRIL DE 2016 EL PROPONENTE RENOVO EL REGISTRO UNICO DE PROPONENTES BAJO EL NUMERO 00559597 DEL LIBRO PRIMERO DE LOS PROPONENTES, QUE ESTA INSCRIPCION SE PUBLICO EN EL REGISTRO UNICO EMPRESARIAL Y SOCIAL (RUES) EL DIA 18 DEL MES DE ABRIL DE 2016.

QUE EL DIA 11 DEL MES DE ABRIL DE 2017 EL PROPONENTE RENOVO EL REGISTRO UNICO DE PROPONENTES BAJO EL NUMERO 00594088 DEL LIBRO PRIMERO DE LOS PROPONENTES, QUE ESTA INSCRIPCION SE PUBLICO EN EL REGISTRO UNICO EMPRESARIAL Y SOCIAL (RUES) EL DIA 11 DEL MES DE ABRIL DE 2017.

QUE EL DIA 16 DEL MES DE MARZO DE 2018 EL PROPONENTE RENOVO EL REGISTRO UNICO DE PROPONENTES BAJO EL NUMERO 00625225 DEL LIBRO PRIMERO DE LOS PROPONENTES, QUE ESTA INSCRIPCION SE PUBLICO EN EL REGISTRO UNICO EMPRESARIAL Y SOCIAL (RUES) EL DIA 16 DEL MES DE MARZO DE 2018.

QUE EL DIA 30 DEL MES DE ABRIL DE 2019 EL PROPONENTE RENOVO EL REGISTRO UNICO DE PROPONENTES BAJO EL NUMERO 00677299 DEL LIBRO PRIMERO DE LOS PROPONENTES, QUE ESTA INSCRIPCION SE PUBLICO EN EL REGISTRO UNICO EMPRESARIAL Y SOCIAL (RUES) EL DIA 30 DEL MES DE ABRIL DE 2019.

QUE EL DIA 13 DEL MES DE MAYO DE 2020 EL PROPONENTE RENOVO EL REGISTRO UNICO DE PROPONENTES BAJO EL NUMERO 00706367 DEL LIBRO PRIMERO DE LOS PROPONENTES, QUE ESTA INSCRIPCION SE PUBLICO EN EL REGISTRO UNICO EMPRESARIAL Y SOCIAL (RUES) EL DIA 13 DEL MES DE MAYO DE 2020.

QUE EL DIA 17 DEL MES DE MARZO DE 2021 EL PROPONENTE RENOVO EL REGISTRO UNICO DE PROPONENTES BAJO EL NUMERO 00736563 DEL LIBRO PRIMERO DE LOS PROPONENTES, QUE ESTA INSCRIPCION SE PUBLICO EN EL REGISTRO UNICO EMPRESARIAL Y SOCIAL (RUES) EL DIA 17 DEL MES DE MARZO DE 2021.

QUE EL DIA 08 DEL MES DE MARZO DE 2022 EL PROPONENTE RENOVO EL REGISTRO UNICO DE PROPONENTES BAJO EL NUMERO 00769506 DEL LIBRO PRIMERO DE LOS PROPONENTES, QUE ESTA INSCRIPCION SE PUBLICO EN EL REGISTRO UNICO EMPRESARIAL Y SOCIAL (RUES) EL DIA 08 DEL MES DE MARZO DE 2022.

LA INFORMACION RELACIONADA CON LA INSCRIPCION AQUI CERTIFICADA, QUEDO EN FIRME DIEZ (10) DIAS HABILDES DESPUES DE LA FECHA DE PUBLICACION (ARTICULO 6.3 DE LA LEY 1150 DE 2007).

CERTIFICA:

REPORTE DE LA INFORMACIÓN POR PARTE DE LAS ENTIDADES DE CONTRATOS ADJUDICADOS, EN EJECUCION, EJECUTADOS MULTAS SANCIONES E INHABILIDADES EN FIRME.

QUE LA INFORMACION QUE HAN REPORTADO LAS ENTIDADES EN RELACION CON CONTRATOS ADJUDICADOS, EN EJECUCION Y EJECUTADOS ES LA SIGUIENTE:

CONTRATOS EN EJECUCION

ENTIDAD CONTRATANTE: U.A.E. DIRECCION DE IMPUESTOS Y ADUANAS NACIONALES

MUNICIPIO: BOGOTÁ D.C.

NUMERO DEL CONTRATO: 00-112-2022

FECHA INICIO: 2022/09/21

VALOR DEL CONTRATO (EN PESOS): 334.909.080,00

CLASIFICACION CONTRATO

46181500 ROPA DE SEGURIDAD

FECHA DE INSCRIPCION: 2022/11/01

NUMERO DE REGISTRO EN EL LIBRO I DE LOS PROPONENTES: 00796236

ENTIDAD CONTRATANTE: SERVICIO NACIONAL DE APRENDIZAJE

MUNICIPIO: BOGOTÁ D.C.

NUMERO DEL CONTRATO: 2672

FECHA INICIO: 2017/11/03

VALOR DEL CONTRATO (EN PESOS): 8.682.240,00

CLASIFICACION CONTRATO

72101500 SERVICIOS DE APOYO PARA LA CONSTRUCCIÓN

FECHA DE INSCRIPCION: 2017/12/12

NUMERO DE REGISTRO EN EL LIBRO I DE LOS PROPONENTES: 00618718

ENTIDAD CONTRATANTE: UAE AUTORIDAD NACIONAL DE LICENCIAS AMBIENTALES - ANLA -



CAMARA DE COMERCIO DE BOGOTA

SEDE VIRTUAL

**CÓDIGO VERIFICACIÓN: A235391284207F**

8 DE MARZO DE 2023 HORA 12:16:25

AA23539128

PÁGINA: 26 DE 26

\* \* \* \* \*

MUNICIPIO: BOGOTÁ D.C.  
NUMERO DEL CONTRATO: 1385-2021  
FECHA INICIO: 2021/11/10  
VALOR DEL CONTRATO (EN PESOS): 132.873.723,00  
CLASIFICACION CONTRATO  
46181500 ROPA DE SEGURIDAD  
53101600 CAMISAS Y BLUSAS  
46181600 CALZADO DE PROTECCIÓN  
42131600 VESTUARIO PARA EL PERSONAL SANITARIO Y ARTÍCULOS RELACIONADOS  
46181700 PROTECTORES DE CARA Y CABEZA  
46181800 PROTECCIÓN Y ACCESORIOS PARA LA VISIÓN  
46181900 PROTECTORES AUDITIVOS  
46182000 PROTECCIÓN DE LA RESPIRACIÓN  
53101500 PANTALONES DE DEPORTE, PANTALONES Y PANTALONES CORTOS  
46181600 CALZADO DE PROTECCIÓN  
46181500 ROPA DE SEGURIDAD  
53102500 ACCESORIOS DE VESTIR  
53131600 BAÑO Y CUERPO  
53131600 BAÑO Y CUERPO  
39111600 ILUMINACIÓN EXTERIOR Y ARTEFACTOS  
42211500 AYUDA DE AMBULACIÓN Y TRASLADO Y POSICIONAR PARA PERSONAS FÍSICAMENTE DISCAPACITADAS  
46181700 PROTECTORES DE CARA Y CABEZA  
FECHA DE INSCRIPCIÓN: 2021/12/17  
NUMERO DE REGISTRO EN EL LIBRO I DE LOS PROPONENTES: 00765588

CONTRATOS EJECUTADOS

ENTIDAD CONTRATANTE: INSTITUTO DE CASAS FISCALES DEL EJERCITO

MUNICIPIO: BOGOTÁ D.C.

NUMERO DEL CONTRATO: 154-2019

FECHA INICIO: 2019/07/25

FECHA TERMINACION: 2019/09/13

VALOR INICIAL DEL CONTRATO EN PESOS: 135.000.000,00

VALOR FINAL DEL CONTRATO PAGADO (EN PESOS): 134.998.112,00

CLASIFICACION CONTRATO

10141600 ARNESES  
23271700 ACCESORIOS PARA SOLDAR, SOLDADURA FUERTE Y SOLDADURA DÉBIL  
46181500 ROPA DE SEGURIDAD  
46181600 CALZADO DE PROTECCIÓN  
46181700 PROTECTORES DE CARA Y CABEZA  
46181800 PROTECCIÓN Y ACCESORIOS PARA LA VISIÓN  
46181900 PROTECTORES AUDITIVOS  
46182000 PROTECCIÓN DE LA RESPIRACIÓN  
46182200 EQUIPO DE APOYO ERGONÓMICO  
46182300 PROTECCIÓN ANTI CAÍDA Y EQUIPO DE RESCATE

53102700 UNIFORMES  
FECHA DE INSCRIPCION: 2020/06/17  
NUMERO DE REGISTRO EN EL LIBRO I DE LOS PROPONENTES: 00708648  
ENTIDAD CONTRATANTE: SERVICIO NACIONAL DE APRENDIZAJE  
MUNICIPIO: BOGOTÁ D.C.  
NUMERO DEL CONTRATO: 2205  
FECHA INICIO: 2017/06/30  
FECHA TERMINACION: 2017/08/03  
VALOR INICIAL DEL CONTRATO EN PESOS: 64.818.586,00  
VALOR FINAL DEL CONTRATO PAGADO (EN PESOS): -  
CLASIFICACION CONTRATO  
46181700 PROTECTORES DE CARA Y CABEZA  
FECHA DE INSCRIPCION: 2017/12/12  
NUMERO DE REGISTRO EN EL LIBRO I DE LOS PROPONENTES: 00618677

LA INFORMACIÓN REMITIDA POR LAS ENTIDADES ESTATALES EN VIRTUD DEL ARTÍCULO 2.2.1.1.1.5.7. DEL DECRETO 1082 DE 2015, NO SERÁ VERIFICADA POR LAS CÁMARAS DE COMERCIO POR LO TANTO LAS CONTROVERSIAS RESPECTO DE LA INFORMACIÓN REMITIDA POR LAS ENTIDADES ESTATALES, DEBERÁN SURTIRSE ANTE LA ENTIDAD ESTATAL CORRESPONDIENTE Y NO PODRÁN DEBATIRSE ANTE LAS CÁMARAS DE COMERCIO.

EL SECRETARIO DE LA CAMARA DE COMERCIO DE BOGOTA,  
VALOR : \$ 62,000

\*\*\*\*\*  
PARA VERIFICAR QUE EL CONTENIDO DE ESTE CERTIFICADO CORRESPONDA CON LA INFORMACIÓN QUE REPOSA EN LOS REGISTROS PÚBLICOS DE LA CÁMARA DE COMERCIO DE BOGOTÁ, EL CÓDIGO DE VERIFICACIÓN PUEDE SER VALIDADO POR SU DESTINATARIO SOLO UNA VEZ, INGRESANDO A WWW.CCB.ORG.CO  
\*\*\*\*\*  
ESTE CERTIFICADO FUE GENERADO ELECTRÓNICAMENTE CON FIRMA DIGITAL Y CUENTA CON PLENA VALIDEZ JURÍDICA CONFORME A LA LEY 527 DE 1999.  
\*\*\*\*\*  
FIRMA MECÁNICA DE CONFORMIDAD CON EL DECRETO 2150 DE 1995 Y LA AUTORIZACIÓN IMPARTIDA POR LA SUPERINTENDENCIA DE INDUSTRIA Y COMERCIO, MEDIANTE EL OFICIO DEL 18 DE NOVIEMBRE DE 1996.

  
CONSTANZA PUENTES TRUJILLO

República de Colombia  
Ministerio de Comercio Industria y Turismo

**JUNTA CENTRAL DE CONTADORES  
TARJETA PROFESIONAL  
DE CONTADOR PUBLICO**

**159811-T**



**NIDIA ELIZABETH  
RUBIANO REINA  
C.C. 52719174**

**RESOLUCION INSCRIPCION 177      FECHA 09/06/2011  
UNIVERSIDAD FUND. UNIV. SAN MARTIN**

**DIRECTOR GENERAL**



**OSCAR EDUARDO FUENTES PEÑA      170545**

**218625**

Esta tarjeta es el unico documento que lo acredita como  
**CONTADOR PUBLICO** de acuerdo con lo establecido en  
la ley 43 de 1990.

Agradecemos a quien encuentre esta tarjeta comunicarse  
al PBX: 644 44 50 o devolverla a la UAE - Junta Central de  
Contadores a la calle 96 No. 9A - 21 Bogota D.C.



[www.ideqs.com](http://www.ideqs.com)