

SANTA MARTA CIUDAD EQUIDAD PARQUE N° 2

PLANTILLA PCE2-A-01 DE 01		PROYECTO: PARQUE CIUDAD EQUIDAD CONTRATO No. PAI-PRD-002-2014 ESTUDIOS Y DISEÑOS DEFINITIVOS PARA LA CONSTRUCCIÓN DE PARQUES RECREO DEPORTIVOS EN URBANIZACIONES DONDE SE DESARROLLAN LAS ACTIVIDADES DE BIENESTAR VIVIENDAS - ZONA NOROCCIDENTAL GRUPO 2.	TITULAR DEL PROYECTO: REPRESENTANTE LEGAL: SUZETTE FERRACIANA BANCOLOMBIA	Vo. Bo. FINDETER: ING. VANESSA JIMENEZ DAVILA PROFESIONAL GERENCIAL DE INFRAESTRUCTURA FINDETER	CONSEJERO: CONSORCIO FINDETER 002	DIRECTOR DE PROYECTO: 	ARQUITECTO/GERENCIADOR: ARQ. GUSTAVO ALACETO RIBIANO MANT N° 2001012895 CHD	ARQUITECTOS COLABORADORES: ARQ. CARLOS F. MORALES MANT N° A001142012-103280434 RIA DIBUJANTE: ANDRES RENGIFO DIBUJANTE: ESPERANZA PARRA	OBSERVACIONES: 	LOCALIZACION: 	UBICACION PROYECTO: SANTA MARTA - MAGDALENA CONTIENE: PLANTA GENERAL CORTE 1 - 1' CORTE 2 - 2'	ESCALA: INDICADAS FECHA: ENERO 2015 ARCHIVO DIGITAL: 21-ENE-PCE2-A-001.dwg PLANTILLA: PCE2-A-01 DE 01 PCE2-A-01
---	--	---	---	--	--	----------------------------------	---	---	-----------------------------------	--------------------------	---	---

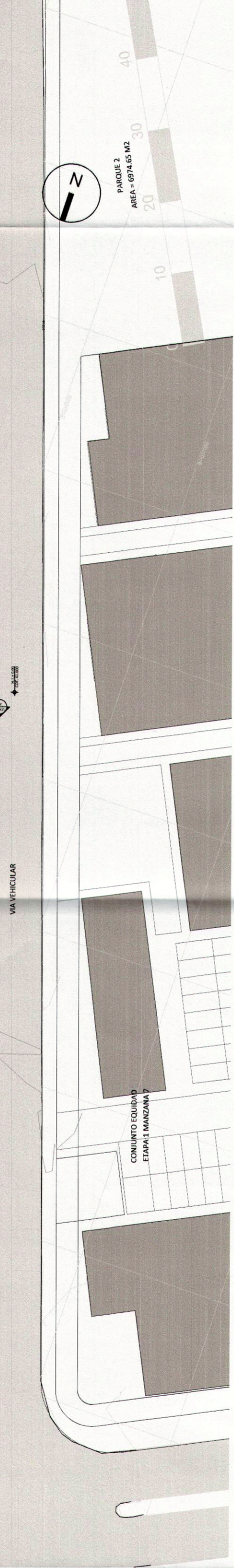

PLANTA GENERAL
ESCALA: 1:500

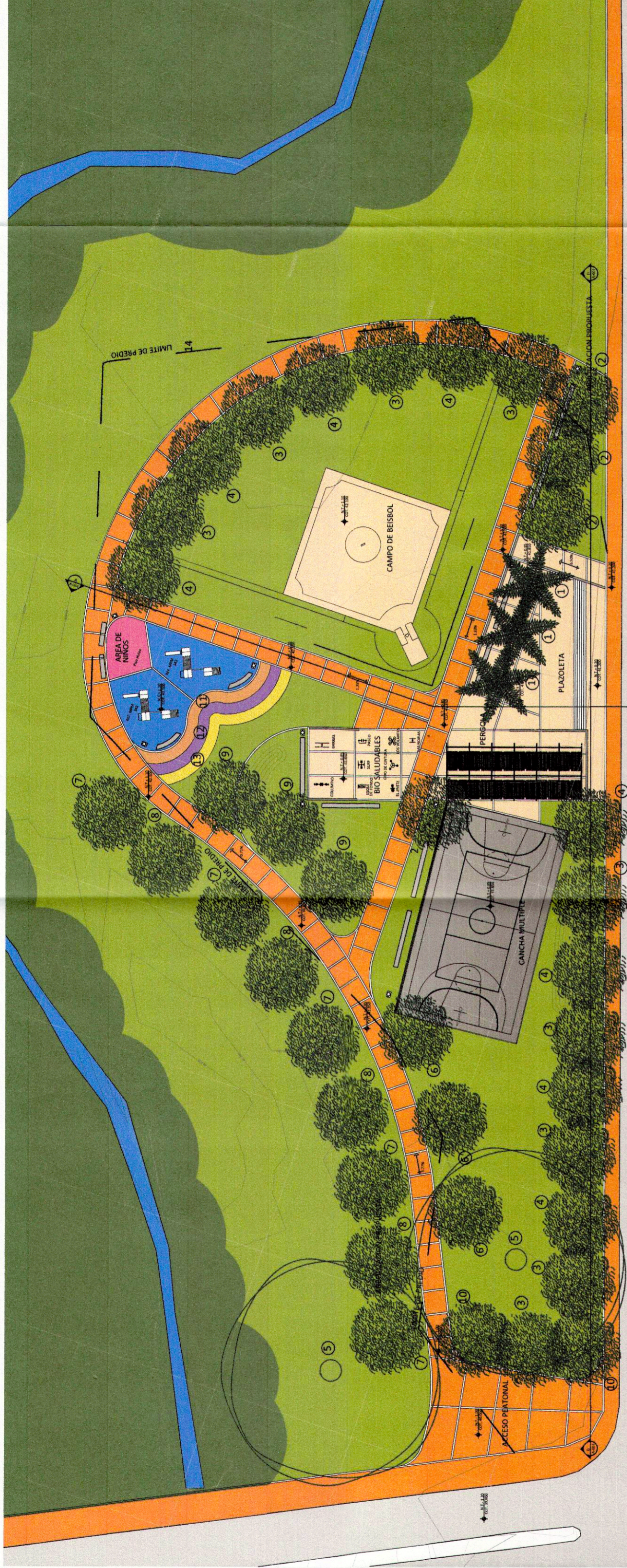
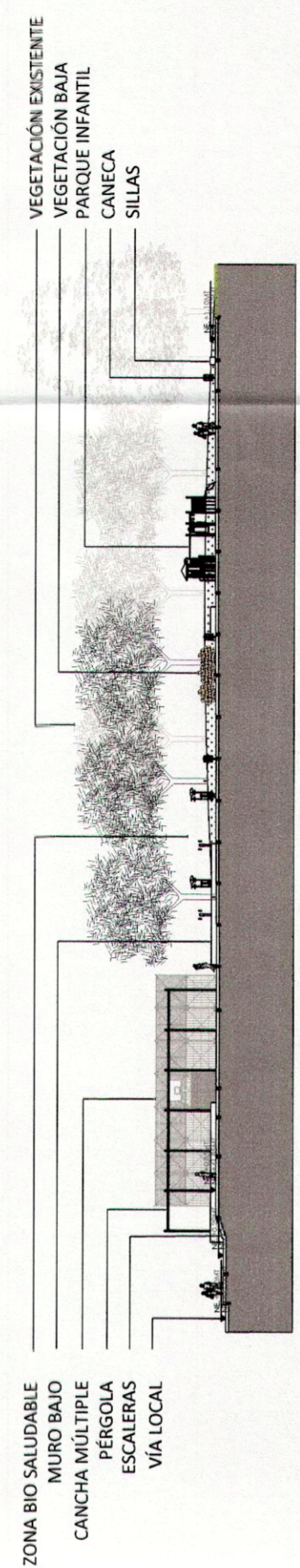

CORTE A - A'
ESCALA: 1:500

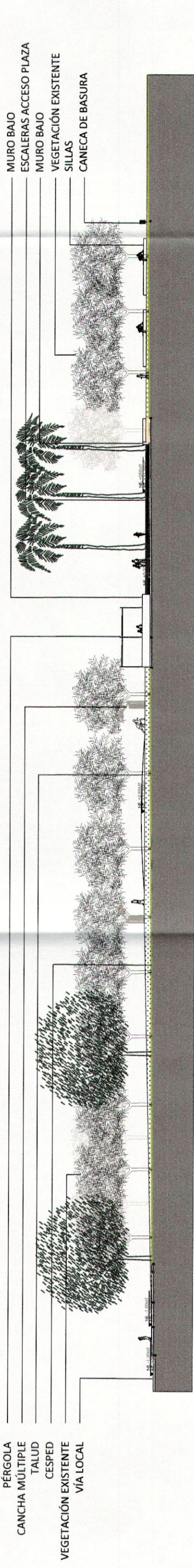

CORTE B - B'
ESCALA: 1:500

OCUPACIÓN	%	MZ
ZONAS BLANDAS	59,34%	4138,43
ZONAS DURAS	40,66%	2836,22
ÁREA TOTAL PREDIO	100%	6974,65
ZONAS VERDES	33,37%	2327,45
SENDEROS PEATONALES	14,12%	985,39
PLAZOLETAS	13,61%	949,89
ZONA DE JUEGOS	3,28%	228,81
CANCHA MÚLTIPLE	6,75%	526,99
CAMPO DE BÉISBOL	25,96%	1810,98
ZONA DE BIO-SALUDABLES	2,08%	145,14
ÁREA TOTAL PREDIO	100%	6974,65

No	NOMBRE COMÚN	NOMBRE CIENTÍFICO	CANTIDAD
1	Palma Real	Roystonea Regia	3
2	Guayacán Rosado	Tabebuia Rosea	4
3	Uvita	Cordia Dentata	9
4	Nispero Costeño	Manilkara Zapota	8
5	Samaná	Samanea Siman	2
6	Luvia de Oro	Cassia Fistula	3
7	Teca	Tectonia Grandis	5
8	Mamoncillo	Melicoccus Bijugatus	4
9	Guayacán Trébol	Platymiscium Pinnatum	3
10	Guayacán Amarillo	Tabebuia Chrysantha	1
11	Coleos	Coleus Bilumel	36,78m2
12	Cayeno	Hibiscus	36,70m2
13	Manti Forrajero	Arachis Pintoi	377,76m2
14	Césped	Zoysia Matrella	4913,91m2