

PLANTA SECTOR 3 ESC. 1:75

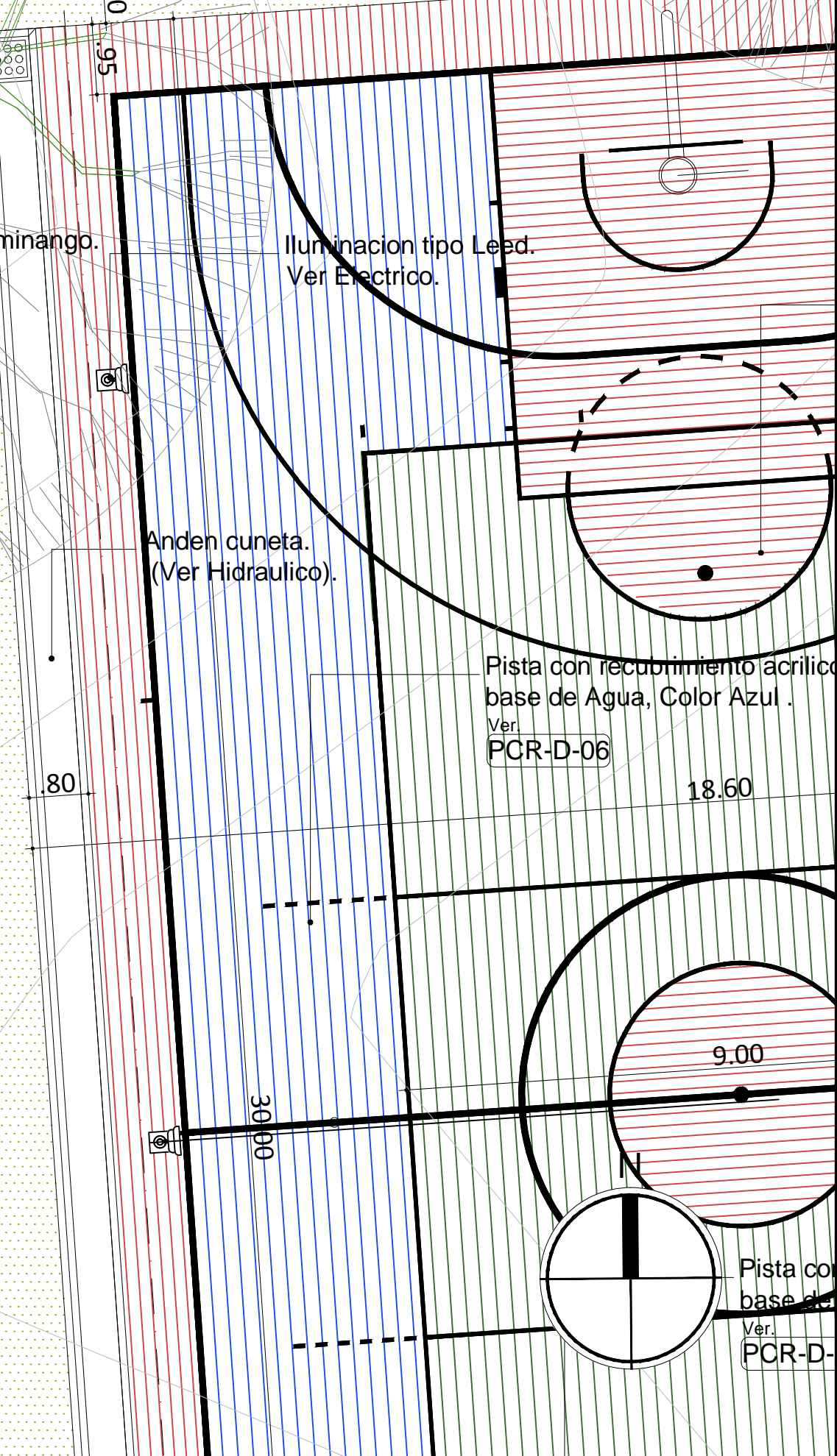
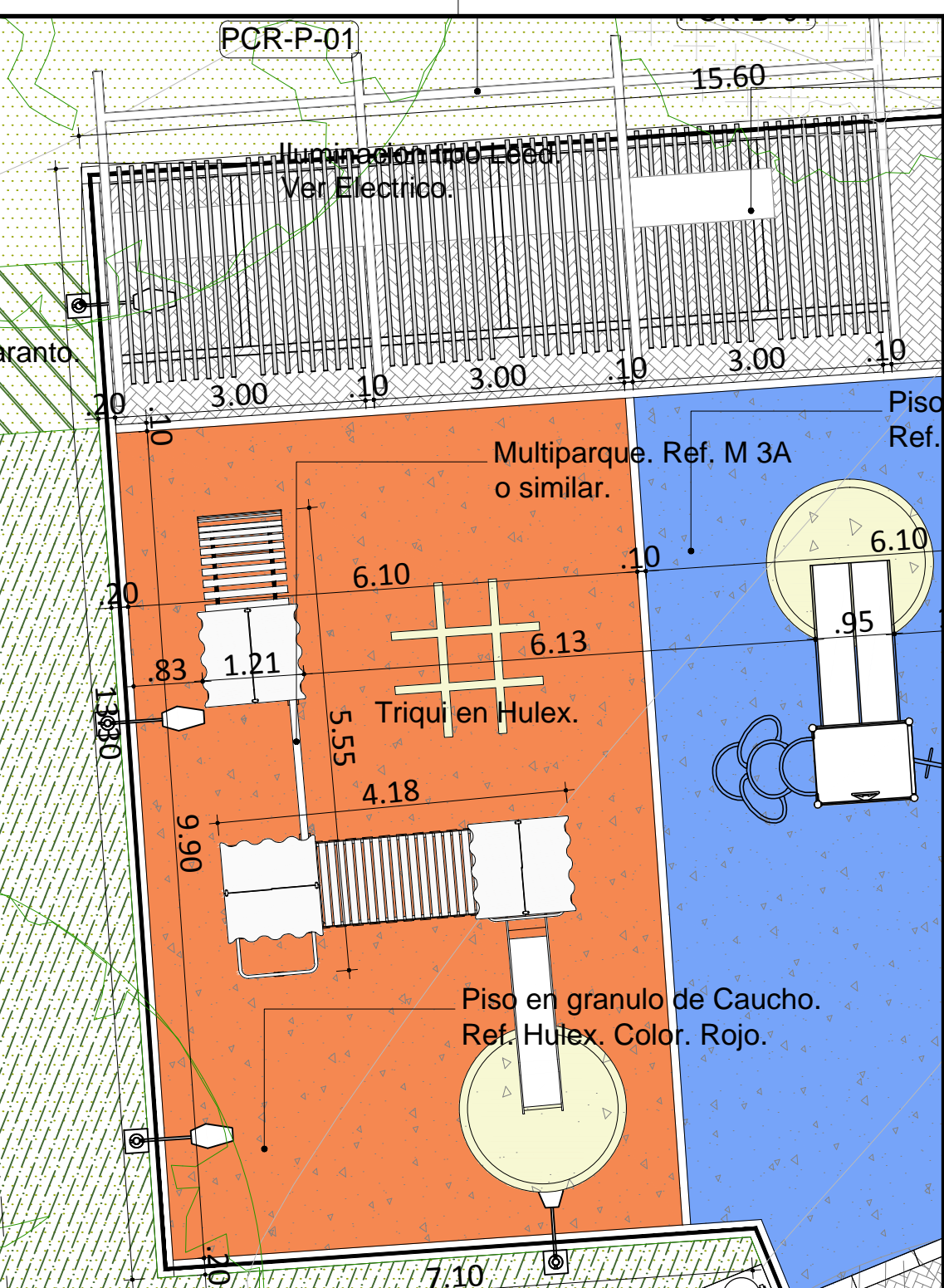
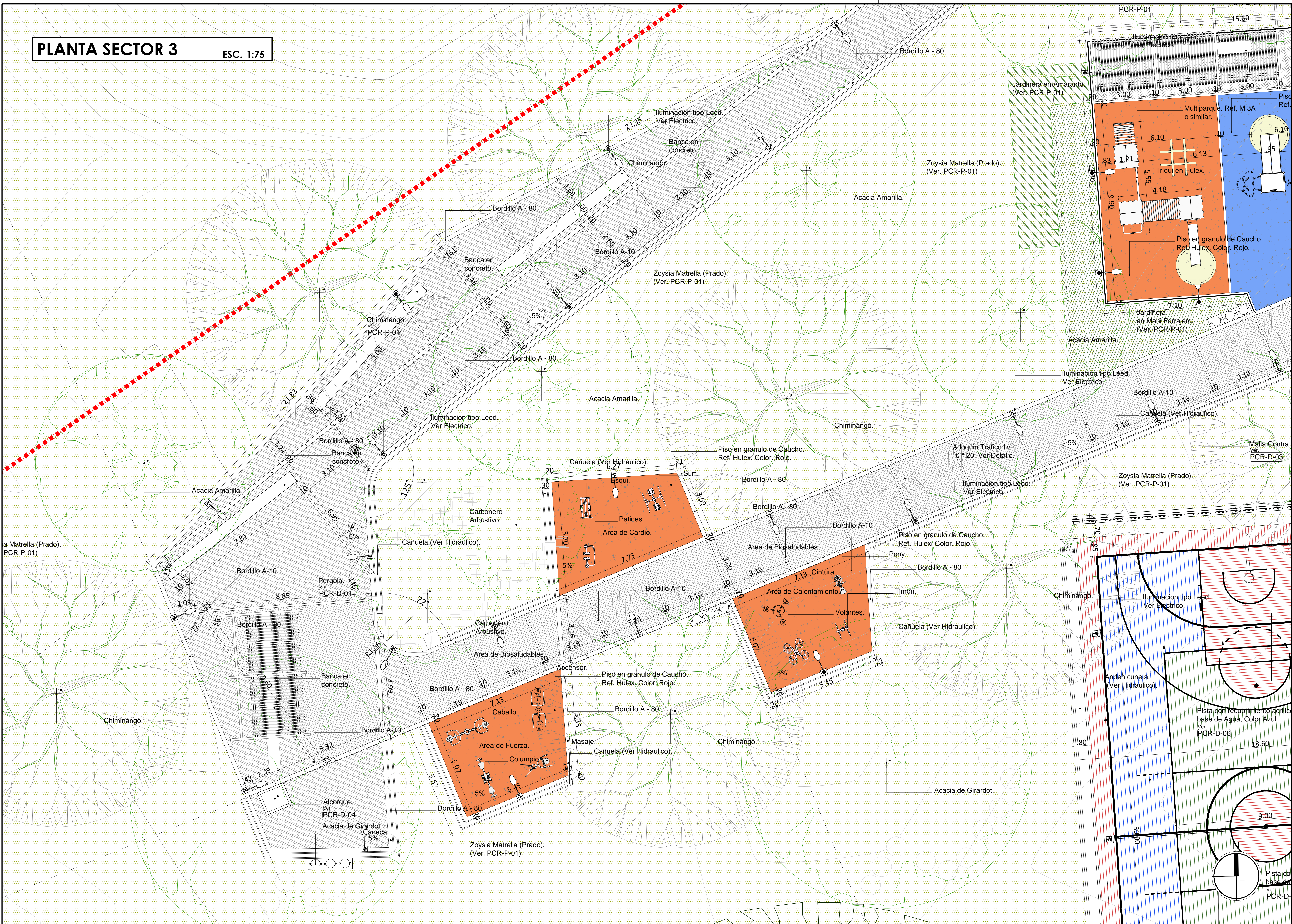

ESTUDIOS Y DISEÑOS TÉCNICOS ANEXOS:
 Estudio de Suelos.
 Proyecto Paisajístico.
 Proyecto Eléctrico - Iluminación.
 Proyecto Hidráulico.
 Proyecto Estructural.

COORDENADAS PLACAS.

NOMBRE	NORTE	ESTE	COTA
GPS 1	1304799.60	1168047.76	237.479
GPS 2	1304746.51	1168204.02	237.167

NOTAS.

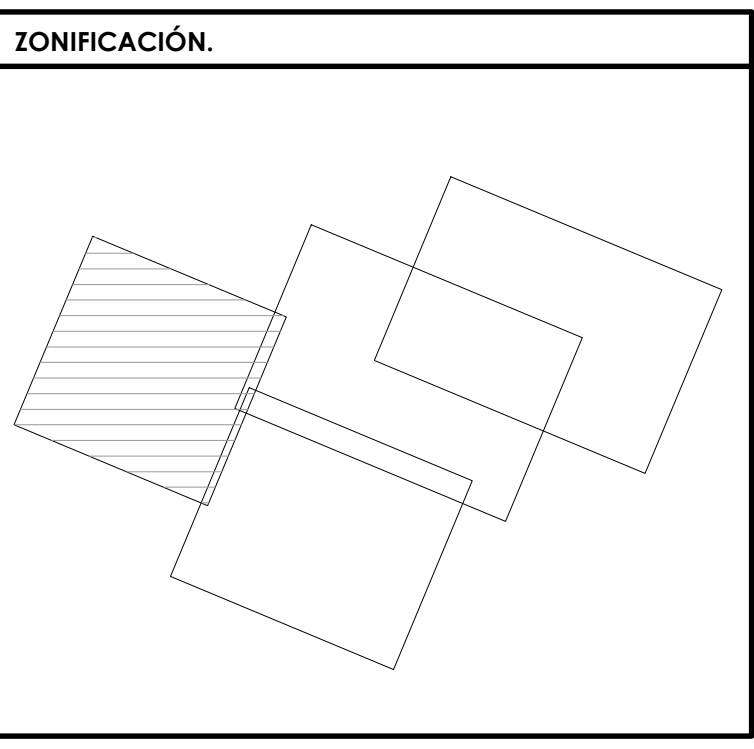

<p>PROYECTO: PARQUE CIUDAD RODEO ESTUDIOS Y DISEÑOS DEFINITIVOS PARA LA CONSTRUCCIÓN DE PARQUES RECREO DEPORTIVOS EN URBANIZACIONES DONDE SE DESARROLLA EL PROGRAMA DE 100.000 VIVIENDAS - ZONA NORTE GRUPO 2.</p>	REALIZO: Consortio Findeter 002 	REALIZO: ARQ. GUSTAVO PALACIOS RUBIANO MAT N° 17285 CND RESPONSABLE: ARQ. ORLANDO CAMPOS MAT N° 2570012695 CND	Vo. Bo. CONSORCIO INTERVENTOR PARQUES URBANOS: ARQ. OSCAR CUARTAS DIRECTOR DE INTERVENTORIA.	MODIFICACIONES: 1.- 2.- 3.- 4.- 5.- 6.- 7.- 8.-	CONTIENE: PLANTA SECTOR 3	ESCALA: 1:75 FECHA: ABRIL- 24 - 2015	PLANCHA: PCR-A-08 PL N°: 08 DE: 15 CODIGO: PCR
					NOBRE DEL PARQUE: PARQUE CIUDAD RODEO. UBICACION: CUCUTA - NORTE DE SANTANDER. DIRECCION: PARQUE CIUDAD RODEO. ARCHIVO AUTOCAD: PCR-A-03 SECTORES.dwg		