

MALLA CONTRA IMPACTO.

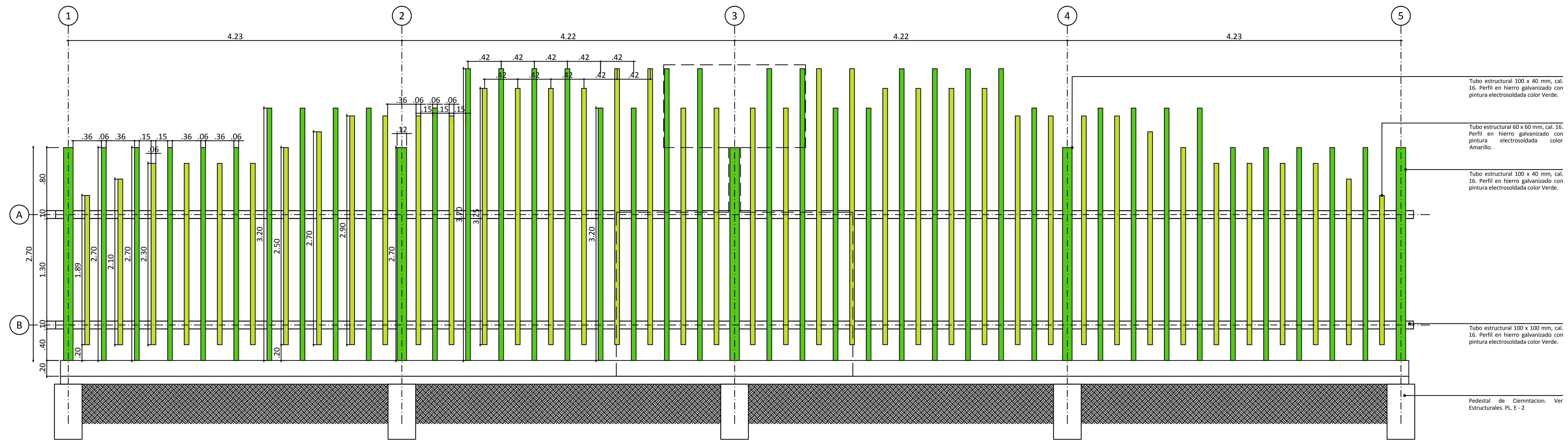

Malla contra impacto.

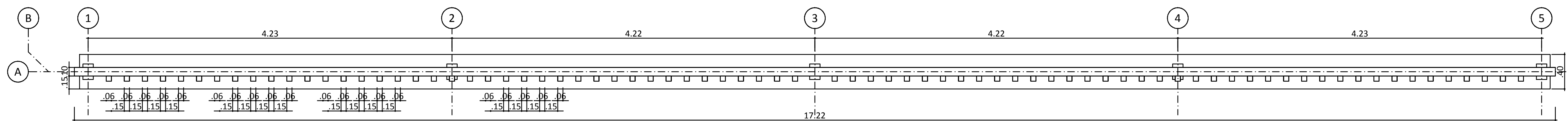

Planta Malla.

ESC. 1:25

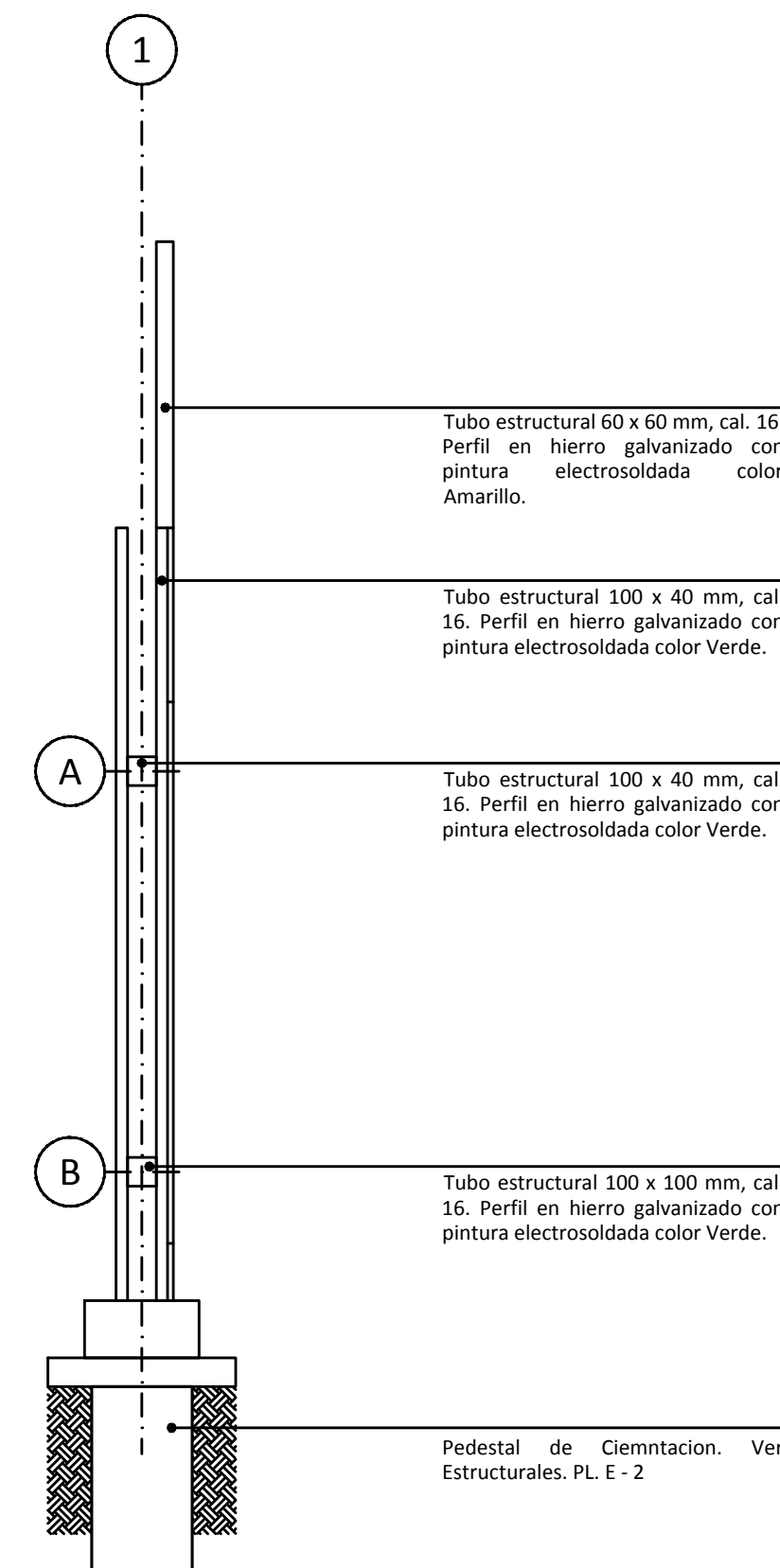

Perfil Malla.

ESC. 1:25

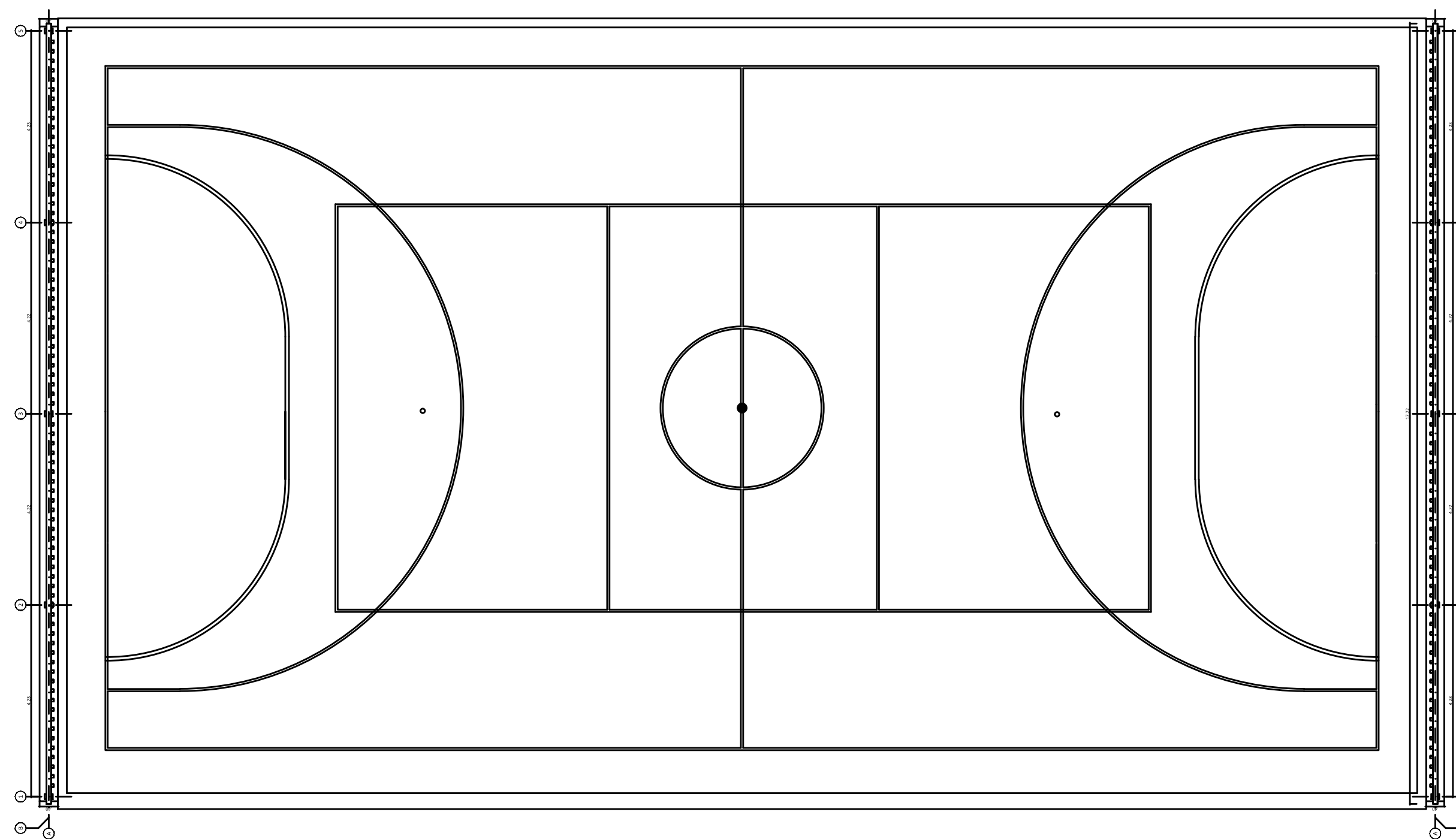

Planta Cancha con Malla.

ESC. 1:100

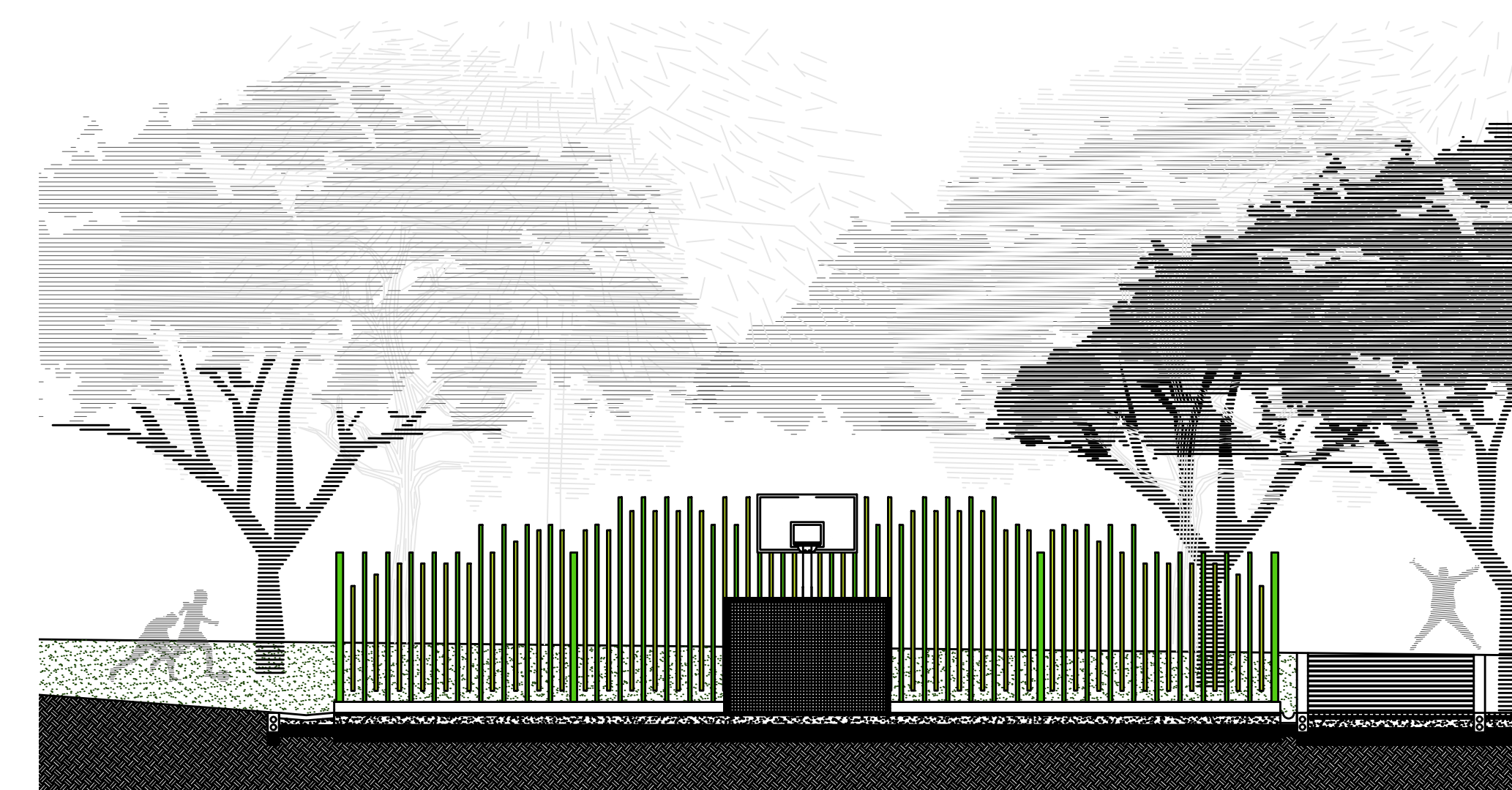

Perfil Cancha.

ESC. 1:100

ESTUDIOS Y DISEÑOS TÉCNICOS ANEXOS:

Estudio de Suelos.
Proyecto Paisajístico.
Proyecto Eléctrico - Iluminación.
Proyecto Hidráulico.
Proyectos Estructurales.

COORDENADAS PLACAS.

NOMBRE	NORTE	ESTE	COTA
GPS 1	1364799.60	1168047.76	237.479
GPS 2	1364746.51	1168204.02	237.167

NOTAS.

LOCALIZACIÓN.

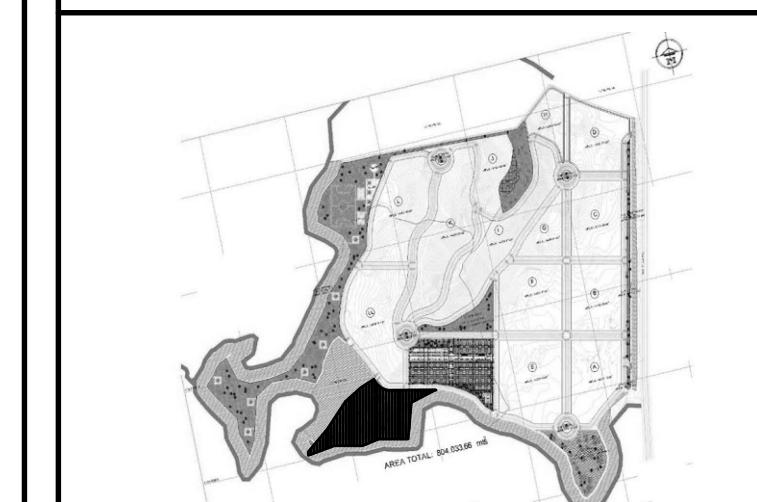

ESCALA:	1:200	PLANCHA:	PCR-D-02
FECHA:	ABRIL - 24 - 2015	PL. N°:	12
		DE:	15
		CODIGO:	PCR

	PROYECTO: PARQUE CIUDAD RODEO ESTUDIOS Y DISEÑOS DEFINITIVOS PARA LA CONSTRUCCION DE PARQUES RECREO DEPORTIVOS EN URBANIZACIONES DONDE SE DESARROLLA EL PROGRAMA DE 100.000 VIVIENDAS - ZONA NORTE GRUPO 2.	REALIZO: Consortio Findeter 002 	REPRESENTANTE LEGAL: ARQ. GUSTAVO PALACIOS RUBIANO MAT N° 12385 CHD	Vo. Bo. CONSORCIO INTERVENTOR PARQUES URBANOS: ARQ. OSCAR CUARTAS DIRECTOR DE INTERVENTORIA.	MODIFICACIONES: 1.- 2.- 3.- 4.- 5.- 6.- 7.- 8.-	CONTIENE: DETALLE MALLA CONTRA IMPACTO NOBRE DEL PARQUE: PARQUE CIUDAD RODEO. UBICACION: CUCUTA - NORTE DE SANTANDER. DIRECCION: PARQUE CIUDAD RODEO. ARCHIVO AUTOCAD: PCR-D-01 DETALLES.dwg	CONTRATO: CONTRATO No. PAF-PRD-002-2014
	RESPONSABLE: ARQ. ORLANDO CAMPOS MAT N° 2570012695 CHD	ARCHIVO AUTOCAD: PCR-D-01 DETALLES.dwg	ARCHIVO AUTOCAD: PCR-D-01 DETALLES.dwg	ARCHIVO AUTOCAD: PCR-D-01 DETALLES.dwg			