ARQUITECTONICO

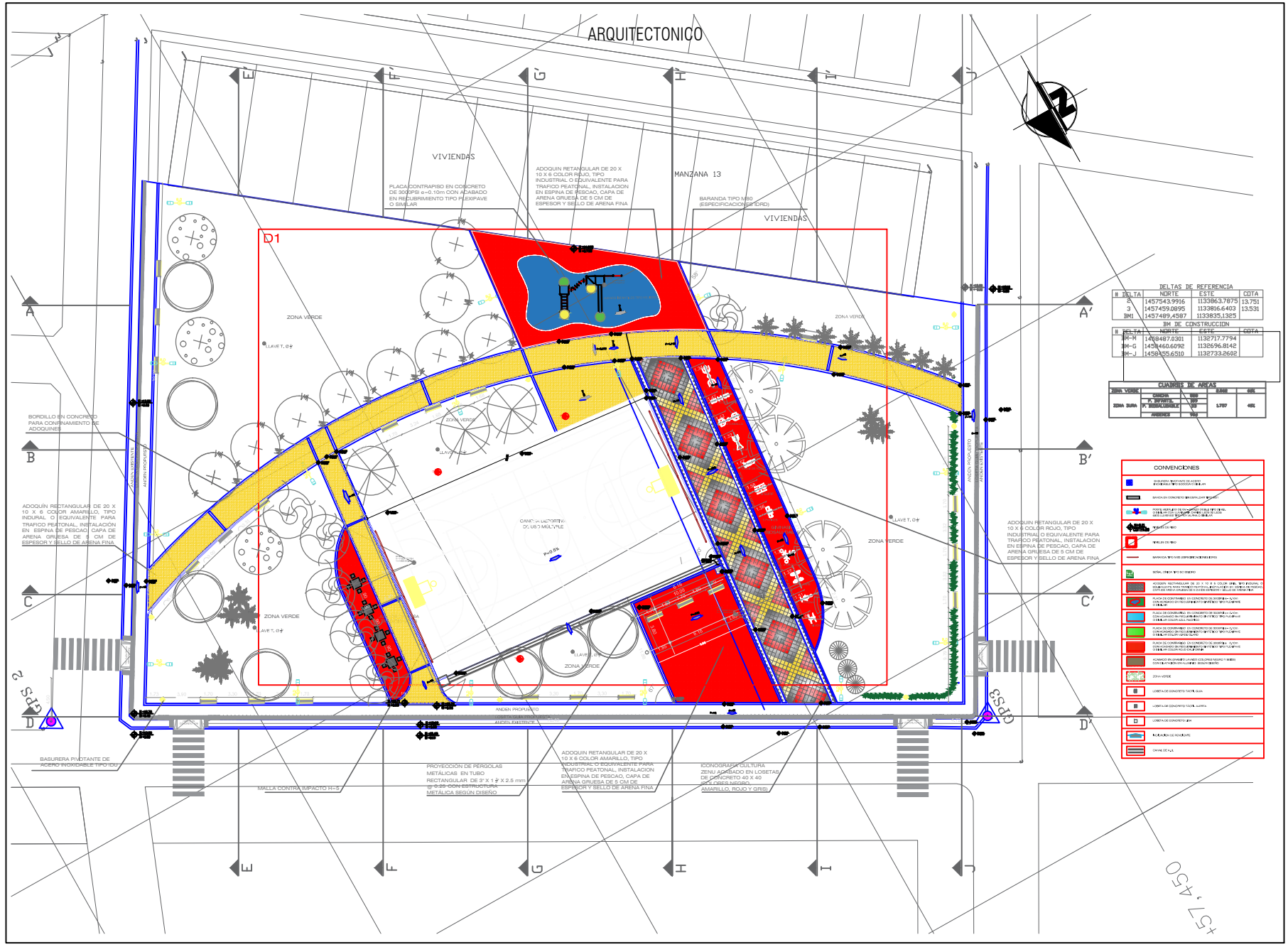

DELTAS DE REFERENCIA

# DELTA	NORTE	ESTE	COTA
2	1457543.9916	1133863.7875	13.751
3	1457459.0895	1133816.6403	13.531
BM1	1457489.4587	1133835.1325	

BM DE CONSTRUCCION

# DELTA	NORTE	ESTE	COTA
BM-M	1458487.0301	1132717.7794	
BM-G	1458460.6092	1132696.8142	
BM-J	1458455.6510	1132733.2602	

CUADROS DE AREAS

			AREA	60%
ZONA VERDE				
ZONA DURA	CANCHA P. MAYOR	600	5.787	40%
	P. MENOR	300		
	P. MULTIUSO	30		
	ANDENES	900		

CONVENCIONES

- BASURERA PIVOTANTE DE ACERO INOXIDABLE TIPO IDOCOA O SIMILAR
- BARDA EN CONCRETO DEFINITIVA
- POSTE ARTILLETE EN ACERO PINTURA TIPO INDUSTRIAL COLOR AMARILLO, CAPACIDAD DE 1 LITRO, BASE DE CONCRETO, ACABADO ALTA CALIDAD
- TUBERIA DE PRIO
- SUMIDERO DE PRIO
- BARANDA TIPO M80 (ESPECIFICACIONES EPDRD)
- SEÑAL VIAL TIPO SC 50 EPDRD
- ADOQUIN RECTANGULAR DE 20 X 10 X 6 COLOR GRIS, TIPO INDUSTRIAL O EQUIVALENTE PARA TRAFICO PEATONAL, INSTALACION EN ESPINA DE PESCAO, CAPA DE ARENA GRUESA DE 5 CM DE ESPESOR Y SELLO DE ARENA FINA
- PLACA DE CONTRAPIBO EN CONCRETO DE 3000PSI e=0.10m CON ACABADO EN RECUBRIMIENTO TIPO FLEXIPAVE O SIMILAR
- PLACA DE CONTRAPIBO EN CONCRETO DE 3000PSI e=0.10m CON ACABADO EN RECUBRIMIENTO TIPO FLEXIPAVE O SIMILAR COLOR GRIS PACIFICO
- PLACA DE CONTRAPIBO EN CONCRETO DE 3000PSI e=0.10m CON ACABADO EN RECUBRIMIENTO TIPO FLEXIPAVE O SIMILAR COLOR VERDE
- PLACA DE CONTRAPIBO EN CONCRETO DE 3000PSI e=0.10m CON ACABADO EN RECUBRIMIENTO TIPO FLEXIPAVE O SIMILAR COLOR ROJO OCASO ALTAMIRA
- ADOQUIN EN ENVIROTILA NATURAL COLORES NARANJA Y BEIGE CON DILATACION ALUMINIO, BIOGAS BEIGE
- ZONA VERDE
- LOSETA DE CONCRETO TACTIL GUIA
- LOSETA DE CONCRETO TACTIL ALERTA
- LOSETA DE CONCRETO 40X
- INCLINACION DE RAMPLAPE
- CAYAS DE 4.5

Findeter
coldeportes

TITULO:
ESTUDIOS Y DISEÑOS DEFINITIVOS PARA LA CONSTRUCCIÓN DE PARQUES RECREO DEPORTIVOS EN URBANIZACIONES DONDE SE DESARROLLA EL PROGRAMA DE 100.000 VIVIENDAS - CIUDADES GRIS 1

PROYECTO:
PARQUE RECREO DEPORTIVO URBANIZACIÓN EL FINZERO MONTERIA

NOTAS:
1. LA INFORMACIÓN CONTENIDA EN ESTE PLANO ES ARQUITECTONICA Y DE CARACTER GENERAL, LAS ESPECIFICACIONES, TÉCNICAS ESTRUCTURALES, Y CONSTRUCTIVAS, DEBEN ADECUARSE EN LOS PLANOS DE DETALLES ARQUITECTÓNICOS Y EN LOS PLANOS DE LOS ASESORES TÉCNICOS RESPECTIVOS. CUALQUIER INCONSISTENCIA QUE SE ENCUENTRE EN LA INFORMACIÓN CONTENIDA EN ESTOS PLANOS CON RESPECTO A ESTE PLANO DEBE CONSULTARSE CON EL ARQUITECTO.

2. LA RESPONSABILIDAD DEL DISEÑO SÍSMICO DE LOS ELEMENTOS DE ESTRUCTURAS RECAE EN LOS PROFESIONALES. BAJO CUYA DIRECCIÓN SE GUARDAN LOS DIFERENTES DISEÑOS PARTICULARES. TÉC RESPONSABILIDAD DEL SUPERVISOR TÉCNICO EL VERIFICAR QUE LOS ELEMENTOS NO ESTRUCTURALES QUE SE INCLINAN, ROTAN O DESLIZAN, NO SUPERAN LA CAPACIDAD DE CARGA EL GRADO DE DESEMPEÑO ESPECIFICADO (NUMERALES A.9.5. Y A.9.3 DE LA NSR-10).

3. LOS MUROS Y LOS ELEMENTOS NO ESTRUCTURALES DEL EDIFICIO DEBEN DEFINIRSE EN LOS PLANOS ARQUITECTÓNICOS Y EN LOS DETALLES DISEÑADOS POR EL ARQUITECTO SERÁN REVISADOS POR EL CONTRATISTA, EL CONSTRUCTOR Y EL SUPERVISOR TÉCNICO DE LA OBRA. CUANDO ESTOS DEBERÁN CONTAR CON EL ARQUITECTO DISEÑADOR, LAS SOLUCIONES FINALES A ADOPTAR A FIN DE CUMPLIR CON ESTA CONDICIÓN. EL CÁLCULO DEL REFUERZO Y DE LOS ANCLAJES DE LAS MAMPOSTERÍAS INTERNAS Y DE FACHADA, ASÍ COMO LO DE OTROS ELEMENTOS NO ESTRUCTURALES DE CONCRETO. DEBERÁN SER ESTUDIADOS Y DISEÑADOS POR EL INGENIERO CALCULISTA DE LA OBRA, A PARTIR DE LOS RESPECTIVOS FABRICANTES.

4. EL RESPONSABILIDAD DE LOS DISEÑADORES TÉCNICOS, DE LA SUPERVISIÓN TÉCNICA DE LOS PROFESIONALES, FABRICANTES E INSTALADORES DE LOS ELEMENTOS NO ESTRUCTURALES DEL PROYECTO. SUMINISTRAR AL ARQUITECTO DISEÑADOR LA INFORMACIÓN REQUERIDA PARA EFECTUAR LA COORDINACIÓN DE LOS DISEÑOS. EN PARTICULAR, AQUELLA QUE PUEDA AFECTAR EL DESARROLLO DE LOS ELEMENTOS DISEÑADOS POR OTROS. (NUMERAL A.9.2 DE LA NSR-10). LA INFORMACIÓN REQUERIDA AL REMATE DE LA ESTRUCTURA DEL EDIFICIO, DEBERÁ SER COORDINADA CON EL INGENIERO CALCULISTA.

5. COMPROBAR LOS BORDES DE LOSA DE LOS PLANOS ARQUITECTÓNICOS CON LOS BORDES DE LOSA DE LOS PLANOS ESTRUCTURALES. PARA LA EJECUCIÓN DE LA OBRA PRIMAN LOS ARQUITECTÓNICOS. INFORMAR A LOS ARQUITECTOS DE LAS DIFERENCIAS Y POSIBLES MODIFICACIONES.

6. COMPROBAR DETALLES Y ESPECIFICACIONES DE ACABADOS CONTENIDOS ESTRUCTURALES.

7. EN TODOS LOS CASOS LAS DIFERENCIAS O MODIFICACIONES ENTRE PLANOS ARQUITECTÓNICOS Y DE OTROS DISCIPLINAS DEBERÁN SER CONSULTADAS CON LOS ARQUITECTOS.

8. NO TOMAR MEDIDAS DIRECTAMENTE SOBRE EL PLANO.

9. LAS MEDIDAS DEL PLANO SON EN OBRA NEGRA.

10. VERIFICAR Y CONFRONTAR MEDIDAS EN OBRA.

11. NO HACER MODIFICACIONES A LOS PLANOS SIN LA AUTORIZACIÓN DEL ARQUITECTO.

12. LA INFORMACIÓN DE LOS PLANOS ARQUITECTÓNICOS PREVALECEN SOBRE LOS DEMÁS PLANOS TÉCNICOS.

13. ESTOS PLANOS ANULA LOS ANTERIORES A LA FECHA.

CONSULTOR:
ST INGENIERIA SOLUBLE
CALLE 30 # 5-50
SOLEDAD COL. 32
TELEFONO: 4 23 27 00
MONTERIA - LA CALERA

VISTO BUENO DIRECTOR DE CONSULTORIA
MANUEL FELIX MANZANARE PABON
MAT. MONTERIA 17-12812-A02

VISTO BUENO ESPECIALISTA
HAROLD SIERRA ARGEMENDI

DISEÑO:
Arq. HAROLD SIERRA A.
Arq. NAIRA J. CUESTA S.
Arq. CARLOS R. FRAGOZO D.
Arq. LISDENER R. MENDOZA P.
Arq. LIZDY J. VARGAS V.
Dib. JORGE M. SUMOSA H.

INTERVENTOR:
CONSORCIO INTERVENTOR PARQUES URBANOS

VISTO BUENO DIRECTOR DE INTERVENTORIA
ARQ. OSCAR ANIBAL CARTAGENA GOMEZ
MAT. 20-100-12468

VISTO BUENO ESPECIALISTA INTERVENTORIA
ARQ. JOSE FERNANDO PASCHAL
MAT. 70700-16885

OBSERVACIONES:

REVISIÓN PLANOS	FECHA (dd-mm-aa)
1	11-08-15
2	12-08-15
3	21-08-15
4	25-08-15
5	28-08-15
6	31-08-15

FECHA DE IMPRESIÓN:
9/9/2015

ARCHIVO:
ARQ. FAZ2NLU.DWG

PLANO NOMBRE:
ARQUITECTONICO

ESCALA: 1:150
NOMENCLATURA: A3/9

ESTE DISEÑO, SUS CONTENIDOS, SUS ESPECIFICACIONES, SUS DETALLES Y TODO LO RELACIONADO CON LA ELABORACIÓN DE ESTE DISEÑO, SON PROPIEDAD DE ST INGENIERIA SOLUBLE LTDA. ESTE DISEÑO NO PUEDE SER REPRODUCIDO, COPIADO O ENTREGADO A TERCEROS SIN LA AUTORIZACIÓN ESCRITA DE ST INGENIERIA SOLUBLE LTDA. ESTE DISEÑO SOLO PUEDE SER UTILIZADO PARA LA OBRA DESCRITA EN ESTE PLANO.