

DIAGNÓSTICO CONSTRUCCIÓN DE INFRAESTRUCTURA EDUCATIVA

I. INFORMACIÓN GENERAL DEL ESTABLECIMIENTO EDUCATIVO

NOMBRE DE LA INSTITUCIÓN EDUCATIVA:	Instituto Agrícola La Mina														
CODIGO DANE INSTITUCIÓN EDUCATIVA:	220001066820														
NOMBRE DE LA SEDE EDUCATIVA:	Escuela Rural Mixta La Mina														
CODIGO DANE DE LA SEDE EDUCATIVA:	220001000683														
Dirección/ Municipio:	La Mina				Departamento			Valledupar - Cesar							
FECHA DE VISITA	DIA	30	MES	7	AÑO	2018	JORNADAS	MAÑANA	X	TARDE		NOCHE		Jornada Única	
COORDENADAS GEOGRAFICAS (GPS)					X:	10°42'10,00" N									
					Y:	73°17'38,48" W									
RECTOR:	AQUILEO AGUILAR ORTIZ						URBANA		RURAL	X					
E-mail:	italamina@hotmail.com						TELÉFONO:	3167583214							
* La I.E. dispone de predio con certificado de libertad y tradición, escritura a nombre de la I.E. o del Municipio ó resolución de adjudicación de etnias indígenas o afrocolombianos.	SI	X		NO		Tipo de doc.:		Resolución de Adjudicación de Etnias Indígenas							
					No del doc.:		No.012 del 10-04-2003/MI # 190-103944								
Anexo documento:	SI	X	NO												

El predio o el inmueble donde se ubica el establecimiento educativo se encuentra en un terreno estable y no genera ningún tipo de riesgo para los estudiantes: SI NO

* En caso de que la respuesta sea **NO** indique a continuación porque:

<input type="checkbox"/> Deslizamiento	<input type="checkbox"/> Receptor de Deslizamiento	<input type="checkbox"/> Zona Pantanosa	<input type="checkbox"/> Problemas estructurales
<input type="checkbox"/> Inundación	<input type="checkbox"/> Relleno Sanitario	<input type="checkbox"/> Zona de protección	<input type="checkbox"/> otro, ¿Cuál?

Amplíe si considera : _____

II. INFORMACIÓN BASE (DATOS DE MATRICULA DE LA MAYOR JORNADA)	GRADO	No. NIÑOS	No. NIÑAS	GRADO	No. NIÑOS	No. NIÑAS	GRADO	No. NIÑOS	No. NIÑAS	No. ADULTOS	
	PREJARDIN		0	0	PRIMERO	5	5	SEXTO	0	0	Adultos Mujeres
JARDIN		0	0	SEGUNDO	7	4	SÉPTIMO	0	0	Adultos hombres	
TRANSICIÓN		1	2	TERCERO	13	10	OCTAVO	0	0	TOTAL	
				CUARTO	10	10	NOVENO	0	0	TOTAL ESTUDIANTES EN EL ESTABLECIMIENTO EDUCATIVO	
				QUINTO	8	12	DECIMO	0	0		
ESTUDIANTES							ONCE	0	0	No.	87
	TOTAL	1	2	TOTAL	43	41	TOTAL	0	0		

II. INFORMACIÓN DE LA INFRAESTRUCTURA EXISTENTE

No. DE AULAS	4	BIBLIOTECA	NO	LABORATORIO	SI	otro, Cual?
No. BATERIA SANITARIA	2	No. De aparatos	5	COMEDOR	NO	Habitación docente
				INTERNADO	NO	

III. NECESIDADES DE MEJORAMIENTO DE LA INFRAESTRUCTURA EXISTENTE

Nota: (De la siguiente relación de actividades, si el establecimiento lo requiere, relacione su Ubicación, cantidad, Unidad, Medidas y el Material estimado, de lo contrario indique /)

1. AGUA Y SANEAMIENTO BÁSICO : El establecimiento requiere:

A. TANQUE ALMACENAMIENTO AGUA:	Ubicación:	Bloque 2	Cant:	1	UND:	Lt	Medidas	1000	Material	PVC
B. TUBERIA HIDRÁULICA Y ACCESORIOS:	Ubicación:	/	Cant:	/	UND:	/	Medidas	/	Material	/
C. POZO SÉPTICO:	Ubicación:	/	Cant:	/	UND:	/	Medidas	/	Material	/
D. TUBERIA SANITARIA Y ACCESORIOS:	Ubicación:	/	Cant:	/	UND:	/	Medidas	/	Material	/
E. CAJAS DE INSPECCIÓN:	Ubicación:	/	Cant:	/	UND:	/	Medidas	/	Material	/
F. CANAL Y BANTES AGUAS LLUVIAS:	Ubicación:	General	Cant:	-	UND:	ml	Medidas	55	Material	Lámina galvanizada
G. Otro	Ubicación:	/	Cant:	/	UND:	/	Medidas	/	Material	/

2. MANTENIMIENTO CORRECTIVO: El establecimiento requiere:

A. REPOSICIÓN DE TEJA:	Ubicación:	General	Cant:	-	UND:	m2	Medidas	446	Material	Teja Termoacustica
B. REPOSICIÓN ESTRUCTURA CUBIERTA:	Ubicación:	Bloque 1	Cant:	-	UND:	m2	Medidas	113	Material	Metálica
C. REPOSICIÓN DE SANITARIO	Ubicación:	General	Cant:	5	UND:	un	Medidas	-	Material	Institucional
D. REPOSICIÓN DE LAVAMOS	Ubicación:	General	Cant:	3	UND:	un	Medidas	-	Material	Institucional
E. REPOSICIÓN DE ORINAL	Ubicación:	General	Cant:	2	UND:	un	Medidas	-	Material	Institucional
F. REPOSICIÓN DE MESÓN	Ubicación:	Bloque 1	Cant:	1	UND:	ml	Medidas	2	Material	Granito
G. REPOSICIÓN DE MURO	Ubicación:	/	Cant:	/	UND:	/	Medidas	/	Material	/
H. REPOSICIÓN ENCHAPE PARED	Ubicación:	Bloque 1	Cant:	-	UND:	m2	Medidas	22	Material	ceramica 20x20
I. REPOSICIÓN ENCHAPE PISO	Ubicación:	Baños, aulas bloque 1	Cant:	-	UND:	m2	Medidas	19+1 180	Material	Ceramica 30x30 + tablon
J. REPOSICIÓN POSETA LAVATRAPEROS	Ubicación:	/	Cant:	/	UND:	/	Medidas	/	Material	/
K. REPOSICIÓN DE PUERTAS:	Ubicación:	Aulas + Baños	Cant:	8	UND:	un	Medidas	(2x1)+(2x0,8)	Material	Metálica
L. REPOSICIÓN DE VENTANAS:	Ubicación:	/	Cant:	/	UND:	/	Medidas	/	Material	/
M. REPOSICIÓN DE CIELO RASO:	Ubicación:	/	Cant:	/	UND:	/	Medidas	/	Material	/
N. REPOSICIÓN DE LÁMPARAS:	Ubicación:	General	Cant:	37	UND:	un	Medidas	-	Material	Bombilla espiral
Ñ. REP. INTERRUPTORES Y O TOMAS:	Ubicación:	General	Cant:	16	UND:	un	Medidas	-	Material	Estándar
O. REPOSICIÓN TABLERO ELÉCTRICO:	Ubicación:	General	Cant:	2	UND:	un	Medidas	6 cir	Material	Metálico
P. INSTALACIÓN TUBERIA MT:	Ubicación:	General	Cant:	-	UND:	ml	Medidas	168	Material	EMT
Q. Otro	Ubicación:	/	Cant:	/	UND:	/	Medidas	/	Material	/
R. SUMNISTRO E INSTALACIÓN DE PANEL SOLAR: (SÓLO PARA ILUMINACIÓN, INDICAR NÚMERO DE BOMBILLOS A ABASTECER)										

3. MANTENIMIENTO PREVENTIVO : El establecimiento requiere:

A. PAÑETE MURO M2:	Ubicación:	/	Cant:	/	UND:	/	Medidas	/	Material	/
B. VINILO SOBRE MURO 2 MANOS:	Ubicación:	General	Cant:	-	UND:	M2	Medidas	457	Material	Vinilo tipo 1
C. KORAZA SOBRE MURO 2 MANOS:	Ubicación:	General	Cant:	-	UND:	M2	Medidas	215	Material	Koraza para exteriores
D. IMPERMEABILIZACIÓN MUROS	Ubicación:	/	Cant:	/	UND:	/	Medidas	/	Material	/
E. IMPERMEABILIZACIÓN PLACAS:	Ubicación:	/	Cant:	/	UND:	/	Medidas	/	Material	/
F. CAMBIO DE GRIFERIA:	Ubicación:	/	Cant:	/	UND:	/	Medidas	/	Material	/
G. Otro: Cual?	Ubicación:	/	Cant:	/	UND:	/	Medidas	/	Material	/

4. DOTACIÓN DE MOBILIARIO: (Si no existe el elemento o esta en avanzado estado de deterioro*)El establecimiento requiere:

A. TABLERO:	Deterioro	<input checked="" type="checkbox"/>	No existe	<input type="checkbox"/>	Cantidad	4
B. PUESTO PARA DOCENTE (MESA Y SILLA):	Deterioro	<input checked="" type="checkbox"/>	No existe	<input type="checkbox"/>	Cantidad	4
C. PUESTO UNIPERSONAL ALUMNO (MESA Y SILLA):	Deterioro	<input type="checkbox"/>	No existe	<input type="checkbox"/>	Cantidad	
D. MUEBLE DE ALMACENAMIENTO:	Deterioro	<input type="checkbox"/>	No existe	<input checked="" type="checkbox"/>	Cantidad	3
E. TANDEM DE CANECAS:	Deterioro	<input type="checkbox"/>	No existe	<input checked="" type="checkbox"/>	Cantidad	4

* Estado de deterioro: Faltan piezas al mobiliario ejm: tornillos, piezas completas, chapas; presenta deficiencias físicas como desoldado, con filos o puntas oxidadas cortantes, fracturas o huecos, son inestables e inseguros.

5. CONSTRUCCIÓN NUEVA : El establecimiento evidencia la falta de instalaciones y ambientes escolares (Describe claramente la necesidad, indicando el motivo, el tipo y número de espacios requeridos)

2 Aulas, dictan clases en bachillerato

III. LEVANTAMIENTO DEL PREDIO Y UBICACIÓN DE LOS ESPACIOS (INCLUIR MEDIDAS) Ubicar según Norte

Pág. 3 de 6

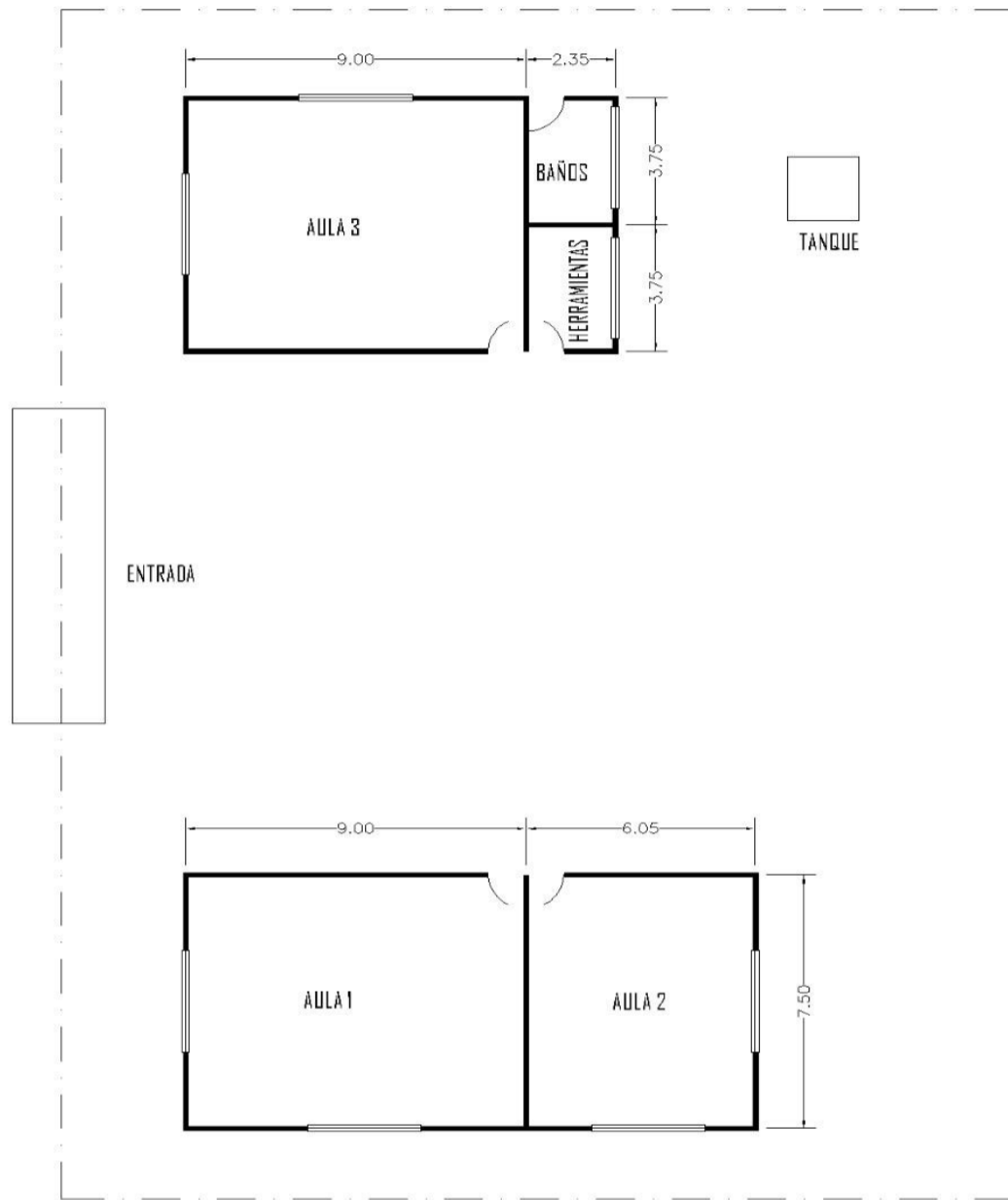

Debe tener en cuenta en el esquema los siguientes aspectos:

1. Ubicación de elementos hidráulicos y sanitarios :indicar: ubicación de acometida hidráulica y diámetro - tanques de reserva y su dimensión.
2. Ubicación de elementos eléctricos: indicar ubicación del transformador - contador - tablero eléctrico - planta eléctrica.

IV. CONTACTOS

Acompañamiento por parte del MEN

Nombre: _____
 Email: _____
 Teléfono: _____

Firma
 C.C.

Acompañamiento de la OIM:

Nombre: _____
 Email: _____
 Teléfono: _____

Firma
 Cargo:

Acompañamiento de la Institución Educativa/Secretaria de Educación/Alcaldía Municipal.

Nombre: Aquileo Aguilar Ortiz
 Email: italamina@hotmail.com
 Teléfono: 3167583214

Firma
 Cargo: Rector

Acompañamiento adicional por la Institución Educativa/Secretaria de Educación/Alcaldía Municipal.

Nombre: Jaidier José Mindiola Casceres
 Email: ingmindiola@gmail.com
 Teléfono: 3205544365

Firma
 Cargo: Coord. Administrativo OIK (Organización Indígena Kankuama)

V. REGISTRO FOTOGRÁFICO : Identificar las áreas afectadas, cuando requiera demolición o reposición o mejoramiento



VI. CONDICIONES DEL PREDIO PARA TENER EN CUENTA EN EL PRESUPUESTO

Acceso al predio

Vehicular
 Peatonal
 Fluvial
 Marítima
 Otro: _____

Distancia en km desde el casco urbano: 40

El predio cuenta con servicios de:

Agua SI NO
 Luz SI NO
 Gas SI NO
 Alcantarill SI NO
 Tel. SI NO

Se requiere realizar demoliciones SI NO M2 Material predominante _____

OBSERVACIONES Y RECOMENDACIONES (Relacione aquí todo lo que considere importante como parte del diagnóstico)

Esta institución está dividida en 2 lotes, en el que denominamos bloque 1 es el mas antiguo y tiene 3 aulas y una batería sanitaria, una de estas aulas se encuentra en mejor estado que las otras dos que requieren de reforzamiento estructural y cambio de cubierta, ninguna tiene piso enchapado, el baño esta en mal estado; El bloque 2 tiene un aula, un laboratorio agrícola, una batería sanitaria en mal estado y la habitación del docente; El bloque requiere del cambio de la estructura de la cubierta y el piso de los baños y la habitación docente. En general necesitan la reorganización del sistema eléctrico y el cerramiento.