

# **SOBRE No. 1 – PROPUESTA TECNICA**

**Señores**

**PATRIMONIO AUTÓNOMO FINDETER MEN REGRESO A LA PRESENCIALIDAD  
FIDUPREVISORA S.A.**

**Asunto: PAF-MEN3-I-099-2021**

**CONTRATAR “LA INTERVENTORÍA INTEGRAL (ADMINISTRATIVA, FINANCIERA, CONTABLE, AMBIENTAL, SOCIAL, JURÍDICA Y TÉCNICA) A LA EJECUCION DE DIAGNÓSTICOS Y OBRAS DE MEJORAMIENTO DE INFRAESTRUCTURA DE ESTABLECIMIENTOS EDUCATIVOS QUE REQUIERAN INTERVENCIÓN DE AMBIENTES ESCOLARES PARA EL REGRESO A LA PRESENCIALIDAD - GRUPO 4 – CIENAGA - BARRANCABERMEJA”.**

**PROPONENTE: CONSORCIO INTER EDUCATIVAS 02.**

**REPRESENTANTE CONSORCIO: VICTOR MANUEL GALVIS VILLEGAS**

## REQUISITOS JURIDICOS

# CARTA DE PRESENTACION

**FORMATO 1**  
**CARTA DE PRESENTACIÓN DE LA PROPUESTA**

Ciudad y Fecha: 11 de Enero de 2022

Señores

**PATRIMONIO AUTÓNOMO FINDETER MEN REGRESO A LA PRESENCIALIDAD FIDUPREVISORA S.A.**  
Bogotá D.C. – Colombia

Referencia: **CONVOCATORIA No PAF-MEN3-I-099-2021**

Por medio de los documentos adjuntos, me permito presentar propuesta para participar en la presente convocatoria cuyo objeto es Objeto: **CONTRATAR “LA INTERVENTORÍA INTEGRAL (ADMINISTRATIVA, FINANCIERA, CONTABLE, AMBIENTAL, SOCIAL, JURÍDICA Y TÉCNICA) A LA EJECUCION DE DIAGNÓSTICOS Y OBRAS DE MEJORAMIENTO DE INFRAESTRUCTURA DE ESTABLECIMIENTOS EDUCATIVOS QUE REQUIERAN INTERVENCIÓN DE AMBIENTES ESCOLARES PARA EL REGRESO A LA PRESENCIALIDAD - GRUPO 4 – CIENAGA - BARRANCABERMEJA”.**

En el evento de resultar aceptada mi propuesta, me comprometo a perfeccionar y legalizar el respectivo contrato en el término señalado por la entidad y a ejecutar el objeto contractual de acuerdo con los documentos que hacen parte del presente proceso de selección, del contrato, de esta propuesta y las demás estipulaciones de la misma, en las partes aceptadas por la entidad contratante.

En mi calidad de proponente declaro:

1. Que conozco los Términos de Referencia de la presente convocatoria, sus adendas e informaciones sobre preguntas y respuestas, así como los demás documentos relacionados con los trabajos, y acepto cumplir todos los requisitos en ellos exigidos.
2. De igual forma manifiesto que acepto las consecuencias que se deriven por el incumplimiento de los requisitos a que se refiere el numeral anterior.
3. Que acepto las condiciones establecidas por la entidad contratante para la ejecución del proyecto. Entendiendo su estructura y metodología.
4. Que en caso de ser aceptada mi propuesta, me comprometo a iniciar la ejecución del contrato respectivo, cuando la entidad contratante imparta la orden de iniciación, y a terminarlo dentro de los plazos contractuales de acuerdo con lo establecido en los documentos de los Términos de Referencia, la propuesta y el contrato, respectivamente.
5. Que conozco y acepto en un todo las leyes generales y especiales aplicables a este proceso de selección.

6. Que conozco detalladamente, en terreno y por información de las autoridades competentes, los sitios en que debo desarrollar el objeto a contratar, sus características, accesos, entorno socio económico, condiciones climatológicas, geotécnicas y geológicas, y que he tenido en cuenta este conocimiento para la elaboración de la propuesta y en consecuencia asumo los efectos de esta declaración.

7. Que con la presentación de la propuesta garantizo que cuento con el personal mínimo requerido, los perfiles de personales requeridos y el tiempo de dedicación y en caso de ser seleccionado presentaré previo a la suscripción del acta de inicio u orden de inicio para verificación del interventor del contrato, los respectivos soportes de formación académica y profesional y de experiencia de dicho personal.

8. Que con la firma de la presente Carta manifiesto bajo la gravedad del juramento que ni yo, ni ninguno de los integrantes del consorcio o de la unión temporal o de la persona jurídica que represento, nos encontramos incurso en ninguna de las causales de inhabilidad, incompatibilidad y demás prohibiciones consagradas en la Ley para celebrar el contrato, ni en las causales de conflicto de interés señaladas en los presentes términos de referencia y en la normatividad que rige el presente proceso de selección.

9. Que leí cuidadosamente los Términos de Referencia de esta convocatoria, sus causales de rechazo y declaratoria de desierta, y elaboré mi propuesta ajustada a los mismos. Por tanto, conocí y tuve las oportunidades establecidas para solicitar aclaraciones, formular objeciones, efectuar preguntas y obtener respuestas a mis inquietudes.

10. Que conozco, acepto y cumpliré las obligaciones contenidas los Términos de Referencia, estudios previos, sus anexos y el contrato que aplica para esta convocatoria.

11. Que los recursos que componen nuestro patrimonio no provienen de lavado de activos, financiación del terrorismo, narcotráfico, captación ilegal de dineros y en general de cualquier actividad ilícita y que en caso de resultar favorecido(s) con la adjudicación, los recursos recibidos en desarrollo del contrato de la convocatoria no serán destinados a ninguna de las actividades antes descritas.

14. Igualmente declaro bajo la gravedad de juramento, que toda la información aportada y contenida en 680 folios correspondientes a los documentos, anexos y formularios jurídicos, financieros, técnicos y económicos, es veraz y susceptible de comprobación

#### RESUMEN DE LA PROPUESTA:

Nombre o Razón Social del Proponente: **CONSORCIO INTER EDUCATIVAS 02.**

Documento de identidad o NIT:

**YEZITD CORNEJO OCHOA** identificado con C.C. 91.208.401 de Bucaramanga

**JUAN ANDRES CASTRO HERNANDEZ** identificado con C.C. 84.079.206 de Riohacha

Representante Legal: **VICTOR MANUEL GALVIS VILLEGAS** identificado con C.C. 1.118.873.054 de Riohacha

País de Origen del Proponente:

**YEZITD CORNEJO OCHOA: COLOMBIA**

**JUAN ANDRES CASTRO HERNANDEZ: COLOMBIA**

VALIDEZ DE LA PROPUESTA: Para todos los efectos, se entenderá que es por una vigencia igual al de la garantía de seriedad de la propuesta.

Me permito informar que las comunicaciones relativas a esta convocatoria las recibiré en:

Dirección: Calle 13 # 18-76 Brr Mediterraneo

Ciudad: Riohacha

Teléfono Móvil: 3017304248

Correo Electrónico: [victorgalvisv@gmail.com](mailto:victorgalvisv@gmail.com)

Atentamente, PERSONA AUTORIZADA PARA FIRMAR LA PROPUESTA

Firma: Victor Galvis Villegas

Nombre: VICTOR MANUEL GALVIS VILLEGAS

C.C.: 1.118.873.054 de Riohacha

# DOCUMENTO CONSORCIAL

**PAF-MEN3-I-099-2021**

**CONFORMACIÓN DE PROPONENTE PLURAL  
DOCUMENTO DE CONFORMACIÓN DE CONSORCIO**

Señores

**PATRIMONIO AUTÓNOMO FINDETER MEN REGRESO A LA PRESENCIALIDAD FIDUPREVISORA S.A.**  
Bogotá D.C. -Colombia

**REFERENCIA:** Proceso de contratación No. PAF-MEN3-I-099-2021, en adelante el “Proceso de contratación”

Objeto:

CONTRATAR “LA INTERVENTORÍA INTEGRAL (ADMINISTRATIVA, FINANCIERA, CONTABLE, AMBIENTAL, SOCIAL, JURÍDICA Y TÉCNICA) A LA EJECUCION DE DIAGNÓSTICOS Y OBRAS DE MEJORAMIENTO DE INFRAESTRUCTURA DE ESTABLECIMIENTOS EDUCATIVOS QUE REQUIERAN INTERVENCIÓN DE AMBIENTES ESCOLARES PARA EL REGRESO A LA PRESENCIALIDAD - GRUPO 4 – CIENAGA - BARRANCABERMEJA”.

Estimados señores:

Los suscritos, YEZITD CORNEJO OCHOA y JUAN ANDRES CASTRO HERNANDEZ debidamente autorizados para actuar en nombre propio y en nombre propio, respectivamente, manifestamos por medio de este documento, que hemos convenido asociarnos en consorcio, para participar en el proceso de contratación y, por lo tanto, expresamos lo siguiente:

1. El consorcio está integrado por los siguientes miembros:

<b>Nombre del integrante</b>	<b>Compromiso (%) <sup>(1)</sup></b>
YEZITD CORNEJO OCHOA	45%
JUAN ANDRES CASTRO HERNANDEZ	55%

(1) El total de la columna, es decir la suma de los porcentajes de compromiso de los integrantes, debe ser igual al 100%.

2. El consorcio se denomina CONSORCIO INTER EDUCATIVAS 02.
3. El objeto del consorcio es presentar propuesta y en caso de resultar adjudicado, ejecutar contrato cuyo objeto será el del presente proceso de contratación, CONTRATAR “LA INTERVENTORÍA INTEGRAL (ADMINISTRATIVA, FINANCIERA, CONTABLE, AMBIENTAL, SOCIAL, JURÍDICA Y TÉCNICA) A LA EJECUCION DE DIAGNÓSTICOS Y OBRAS DE MEJORAMIENTO DE INFRAESTRUCTURA DE ESTABLECIMIENTOS EDUCATIVOS QUE REQUIERAN INTERVENCIÓN DE AMBIENTES ESCOLARES PARA EL REGRESO A LA PRESENCIALIDAD - GRUPO 4 – CIENAGA - BARRANCABERMEJA”.
4. La duración de este consorcio es igual al plazo de ejecución del contrato y dos (2) años más.



5. La responsabilidad de los integrantes del consorcio es solidaria en el cumplimiento de las obligaciones y de las sanciones que se deriven de la ejecución del contrato.
6. El representante del consorcio es VICTOR MANUEL GALVIS VILLEGAS, identificado con C. C. No. 1.118.873.054 de Riohacha, quien está expresamente facultado para firmar, presentar la propuesta y, en caso de salir favorecidos con la adjudicación del Contrato, firmarlo y tomar todas las determinaciones que fueren necesarias respecto de su ejecución y liquidación, con amplias y suficientes facultades.
7. El representante suplente del consorcio es YEZITD CORNEJO OCHOA, identificado con C. C. No. 91.208.401 de Bucaramanga, quien está expresamente facultado para firmar, presentar la propuesta y, en caso de salir favorecidos con la adjudicación del contrato, firmarlo y tomar todas las determinaciones que fueren necesarias respecto de su ejecución y liquidación, con amplias y suficientes facultades.  
El representante suplente podrá presentar propuesta, firmar contrato y reemplazar en todos los casos y facultades en los que falte el representante legal.
8. Los integrantes del consorcio responderán por el cumplimiento de todas y cada una de las obligaciones derivadas de la oferta y del contrato, en las fases precontractual, contractual y postcontractual, incluyendo la etapa de liquidación..
9. El señor VICTOR MANUEL GALVIS VILLEGAS acepta su nombramiento como representante legal del CONSORCIO INTER EDUCATIVAS 02.
10. En caso de resultar adjudicatario, la facturación del proponente la realizará: YEZITD CORNEJO OCHOA.
11. El domicilio del consorcio es:

Dirección de correo Calle 13 # 18-76 Brr Mediterraneo  
 Dirección electrónica victorgalvisv@gmail.com  
 Teléfono 301 730 4248  
 Ciudad Riohacha

En constancia, se firma en Riohacha, a los 07 días del mes de Enero de 2022.



**YEZITD CORNEJO OCHOA**  
 C.C. 91.208.401 de Bucaramanga  
 INTEGRANTE 1



**JUAN ANDRES CASTRO HERNANDEZ**  
 C.C. 84.079.206 de Riohacha  
 INTEGRANTE 2

*Victor Galvis Villegas*  
**VICTOR MANUEL GALVIS VILLEGAS**  
 REPRESENTANTE CONSORCIO



**YEZITD CORNEJO OCHOA**  
 REPRESENTANTE SUPLENTE

## **EXISTENCIA Y REP. LEGAL**

REPÚBLICA DE COLOMBIA  
 IDENTIFICACIÓN PERSONAL  
 CÉDULA DE CIUDADANÍA

NÚMERO **1.118.873.054**

**GALVIS VILLEGAS**  
 APELLIDOS

**VICTOR MANUEL**  
 NOMBRES

*Victor Galvis*  
 FIRMA



REPÚBLICA DE COLOMBIA



INDICE DERECHO

FECHA DE NACIMIENTO **09-ABR-1999**

**RIOHACHA**  
 (LA GUAJIRA)

LUGAR DE NACIMIENTO

**1.72** **A+** **M**

ESTATURA G.S. RH SEXO

**04-MAY-2017 RIOHACHA**

FECHA Y LUGAR DE EXPEDICIÓN

REGISTRADOR NACIONAL  
 JUAN CARLOS GALINDO YACHA



P-4800100-00937328-M-1118873054-20170907 0057279007A 5 47902479

RE... ESTADO CIVIL

REPUBLICA DE COLOMBIA  
IDENTIFICACION PERSONAL  
CEDULA DE CIUDADANIA

NUMERO **91.208.401**

**CORNEJO OCHOA**

APELLIDOS

**YEZITD**

NOMBRES



FIRMA



FECHA DE NACIMIENTO **21-MAR-1960**

**BUCARAMANGA**  
(SANTANDER)

LUGAR DE NACIMIENTO

**1.73**

ESTATURA

**O+**

G.S. R.:

**M**

SEXO

**29-ENE-1979 BUCARAMANGA**  
FECHA Y LUGAR DE EXPEDICION

*Carlos Ariel Sánchez Torrealba*  
REGISTRADOR NACIONAL  
CARLOS ARIEL SÁNCHEZ TORREALBA

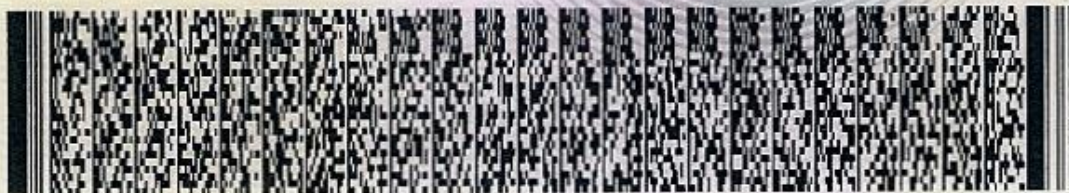

A-4800100-00172907-M-0091208401-20090826

0015414311A 1

78400086EJ

REPUBLICA DE COLOMBIA  
IDENTIFICACION PERSONAL  
CEDULA DE CIUDADANIA

NUMERO **84.079.206**

**CASTRO HERNANDEZ**

APELLIDOS

**JUAN ANDRES**

NOMBRES



FIRMA



INDICE DERECHO

FECHA DE NACIMIENTO **04-OCT-1973**

**SANTA CATALINA**  
(BOLIVAR)

LUGAR DE NACIMIENTO

**1.75**

**O+**

**M**

ESTATURA

G.S. RH

SEXO

**09-MAR-1992 RIOHACHA**

FECHA Y LUGAR DE EXPEDICION

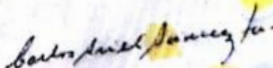

REGISTRADOR NACIONAL  
CARLOS ARIEL SANCHEZ TORRES



A-4800100-00209615-M-0084079206-20100119

0020108715A 1

7840591600

REGISTRACION NACIONAL DEL ESTADO CIVIL

**CERTIFICADO DE RESPONSABILIDAD FISCAL DE LA  
CONTRALORÍA GENERAL DE LA REPÚBLICA**



LA CONTRALORÍA DELEGADA PARA RESPONSABILIDAD FISCAL ,  
INTERVENCIÓN JUDICIAL Y COBRO COACTIVO

CERTIFICA:

Que una vez consultado el Sistema de Información del Boletín de Responsables Fiscales 'SIBOR', hoy lunes 10 de enero de 2022, a las 15:30:12, el número de identificación, relacionado a continuación, NO SE ENCUENTRA REPORTADO COMO RESPONSABLE FISCAL.

Tipo Documento	CC
No. Identificación	1118873054
Código de Verificación	1118873054220110153012

Esta Certificación es válida en todo el Territorio Nacional, siempre y cuando el tipo y número consignados en el respectivo documento de identificación, coincidan con los aquí registrados.

De conformidad con el Decreto 2150 de 1995 y la Resolución 220 del 5 de octubre de 2004, la firma mecánica aquí plasmada tiene plena validez para todos los efectos legales.

FERNANDO ALFONSO CRUZ MONTOYA  
CONTRALOR DELEGADO (E)

Digitó y Revisó: WEB



LA CONTRALORÍA DELEGADA PARA RESPONSABILIDAD FISCAL ,  
INTERVENCIÓN JUDICIAL Y COBRO COACTIVO

CERTIFICA:

Que una vez consultado el Sistema de Información del Boletín de Responsables Fiscales 'SIBOR', hoy lunes 10 de enero de 2022, a las 15:31:01, el número de identificación, relacionado a continuación, NO SE ENCUENTRA REPORTADO COMO RESPONSABLE FISCAL.

Tipo Documento	CC
No. Identificación	84079206
Código de Verificación	84079206220110153100

Esta Certificación es válida en todo el Territorio Nacional, siempre y cuando el tipo y número consignados en el respectivo documento de identificación, coincidan con los aquí registrados.

De conformidad con el Decreto 2150 de 1995 y la Resolución 220 del 5 de octubre de 2004, la firma mecánica aquí plasmada tiene plena validez para todos los efectos legales.



FERNANDO ALFONSO CRUZ MONTOYA  
CONTRALOR DELEGADO (E)

Digitó y Revisó: WEB





LA CONTRALORÍA DELEGADA PARA RESPONSABILIDAD FISCAL ,  
INTERVENCIÓN JUDICIAL Y COBRO COACTIVO

CERTIFICA:

Que una vez consultado el Sistema de Información del Boletín de Responsables Fiscales 'SIBOR', hoy lunes 10 de enero de 2022, a las 15:31:20, el número de identificación, relacionado a continuación, NO SE ENCUENTRA REPORTADO COMO RESPONSABLE FISCAL.

Tipo Documento	CC
No. Identificación	91208401
Código de Verificación	91208401220110153120

Esta Certificación es válida en todo el Territorio Nacional, siempre y cuando el tipo y número consignados en el respectivo documento de identificación, coincidan con los aquí registrados.

De conformidad con el Decreto 2150 de 1995 y la Resolución 220 del 5 de octubre de 2004, la firma mecánica aquí plasmada tiene plena validez para todos los efectos legales.



FERNANDO ALFONSO CRUZ MONTOYA  
CONTRALOR DELEGADO (E)

Digitó y Revisó: WEB



**CERTIFICADO DE ANTECEDENTES DE LA PROCURADURÍA  
GENERAL DE LA NACIÓN**



## CERTIFICADO DE ANTECEDENTES

### CERTIFICADO ORDINARIO No. 186717862



WEB  
15:32:51  
Hoja 1 de 01

Bogotá DC, 10 de enero del 2022

La PROCURADURIA GENERAL DE LA NACIÓN certifica que una vez consultado el Sistema de Información de Registro de Sanciones e Inhabilidades (SIRI), el(la) señor(a) VICTOR MANUEL GALVIS VILLEGAS identificado(a) con Cédula de ciudadanía número 1118873054:

NO REGISTRA SANCIONES NI INHABILIDADES VIGENTES

**ADVERTENCIA:** La certificación de antecedentes deberá contener las anotaciones de providencias ejecutoriadas dentro de los cinco (5) años anteriores a su expedición y, en todo caso, aquellas que se refieren a sanciones o inhabilidades que se encuentren vigentes en dicho momento. Cuando se trate de nombramiento o posesión en cargos que exijan para su desempeño ausencia de antecedentes, se certificarán todas las anotaciones que figuren en el registro. (Artículo 174 Ley 734 de 2002).

**NOTA:** El certificado de antecedentes disciplinarios es un documento que contiene las anotaciones e inhabilidades generadas por sanciones penales, disciplinarias, inhabilidades que se deriven de las relaciones contractuales con el estado, de los fallos con responsabilidad fiscal, de las decisiones de pérdida de investidura y de las condenas proferidas contra servidores, ex servidores públicos y particulares que desempeñen funciones públicas en ejercicio de la acción de repetición o llamamiento en garantía. **Este documento tiene efectos para acceder al sector público, en los términos que establezca la ley o demás disposiciones vigentes.** Se integran al registro de antecedentes solamente los reportes que hagan las autoridades nacionales colombianas. En caso de nombramiento o suscripción de contratos con el estado, es responsabilidad de la Entidad, validar la información que presente el aspirante en la página web: <http://www.procuraduria.gov.co/portal/antecedentes.html>

MANUEL ANTONIO ESPINOSA FIGUEREDO  
Jefe División Centro de Atención al Público (CAP) (E)

**ATENCIÓN :**

ESTE CERTIFICADO CONSTA DE 01 HOJA(S), SOLO ES VALIDO EN SU TOTALIDAD. VERIFIQUE QUE EL NUMERO DEL CERTIFICADO SEA EL MISMO EN TODAS LAS HOJAS.



## CERTIFICADO DE ANTECEDENTES

### CERTIFICADO ORDINARIO No. 186717923



WEB

15:33:43

Hoja 1 de 01

Bogotá DC, 10 de enero del 2022

La PROCURADURIA GENERAL DE LA NACIÓN certifica que una vez consultado el Sistema de Información de Registro de Sanciones e Inhabilidades (SIRI), el(la) señor(a) JUAN ANDRES CASTRO HERNANDEZ identificado(a) con Cédula de ciudadanía número 84079206:

NO REGISTRA SANCIONES NI INHABILIDADES VIGENTES

**ADVERTENCIA:** La certificación de antecedentes deberá contener las anotaciones de providencias ejecutoriadas dentro de los cinco (5) años anteriores a su expedición y, en todo caso, aquellas que se refieren a sanciones o inhabilidades que se encuentren vigentes en dicho momento. Cuando se trate de nombramiento o posesión en cargos que exijan para su desempeño ausencia de antecedentes, se certificarán todas las anotaciones que figuren en el registro. (Artículo 174 Ley 734 de 2002).

**NOTA:** El certificado de antecedentes disciplinarios es un documento que contiene las anotaciones e inhabilidades generadas por sanciones penales, disciplinarias, inhabilidades que se deriven de las relaciones contractuales con el estado, de los fallos con responsabilidad fiscal, de las decisiones de pérdida de investidura y de las condenas proferidas contra servidores, ex servidores públicos y particulares que desempeñen funciones públicas en ejercicio de la acción de repetición o llamamiento en garantía. **Este documento tiene efectos para acceder al sector público, en los términos que establezca la ley o demás disposiciones vigentes.** Se integran al registro de antecedentes solamente los reportes que hagan las autoridades nacionales colombianas. En caso de nombramiento o suscripción de contratos con el estado, es responsabilidad de la Entidad, validar la información que presente el aspirante en la página web: <http://www.procuraduria.gov.co/portal/antecedentes.html>

MANUEL ANTONIO ESPINOSA FIGUEREDO  
Jefe División Centro de Atención al Público (CAP) (E)

**ATENCIÓN :**

ESTE CERTIFICADO CONSTA DE 01 HOJA(S), SOLO ES VALIDO EN SU TOTALIDAD. VERIFIQUE QUE EL NUMERO DEL CERTIFICADO SEA EL MISMO EN TODAS LAS HOJAS.



## CERTIFICADO DE ANTECEDENTES

### CERTIFICADO ORDINARIO No. 186717979



WEB  
15:34:21  
Hoja 1 de 01

Bogotá DC, 10 de enero del 2022

La PROCURADURIA GENERAL DE LA NACIÓN certifica que una vez consultado el Sistema de Información de Registro de Sanciones e Inhabilidades (SIRI), el(la) señor(a) YEZITD CORNEJO OCHOA identificado(a) con Cédula de ciudadanía número 91208401:

NO REGISTRA SANCIONES NI INHABILIDADES VIGENTES

**ADVERTENCIA:** La certificación de antecedentes deberá contener las anotaciones de providencias ejecutoriadas dentro de los cinco (5) años anteriores a su expedición y, en todo caso, aquellas que se refieren a sanciones o inhabilidades que se encuentren vigentes en dicho momento. Cuando se trate de nombramiento o posesión en cargos que exijan para su desempeño ausencia de antecedentes, se certificarán todas las anotaciones que figuren en el registro. (Artículo 174 Ley 734 de 2002).

**NOTA:** El certificado de antecedentes disciplinarios es un documento que contiene las anotaciones e inhabilidades generadas por sanciones penales, disciplinarias, inhabilidades que se deriven de las relaciones contractuales con el estado, de los fallos con responsabilidad fiscal, de las decisiones de pérdida de investidura y de las condenas proferidas contra servidores, ex servidores públicos y particulares que desempeñen funciones públicas en ejercicio de la acción de repetición o llamamiento en garantía. **Este documento tiene efectos para acceder al sector público, en los términos que establezca la ley o demás disposiciones vigentes.** Se integran al registro de antecedentes solamente los reportes que hagan las autoridades nacionales colombianas. En caso de nombramiento o suscripción de contratos con el estado, es responsabilidad de la Entidad, validar la información que presente el aspirante en la página web: <http://www.procuraduria.gov.co/portal/antecedentes.html>

MANUEL ANTONIO ESPINOSA FIGUEREDO  
Jefe División Centro de Atención al Público (CAP) (E)

**ATENCIÓN :**

ESTE CERTIFICADO CONSTA DE 01 HOJA(S), SOLO ES VALIDO EN SU TOTALIDAD. VERIFIQUE QUE EL NUMERO DEL CERTIFICADO SEA EL MISMO EN TODAS LAS HOJAS.

**CONSTANCIA ANTECEDENTES JUDICIALES y REPORTE EN EL  
SISTEMA REGISTRO NACIONAL DE MEDIDAS CORRECTIVAS -  
RNMC**



## Portal de Servicios al Ciudadano PSC

# Sistema Registro Nacional de Medidas Correctivas RNMC

 Consulta Ciudadano

## La Policía Nacional de Colombia informa:

Que a la fecha, 10/01/2022 03:35:58 p. m. el ciudadano con Cédula de Ciudadanía N°. **1118873054** y  
Nombre: **VICTOR MANUEL GALVIS VILLEGAS.**

## NO TIENE MEDIDAS CORRECTIVAS PENDIENTES POR CUMPLIR.

De conformidad con la Ley 1801 de 2016 "Por la cual se expide el Código Nacional de Seguridad y Convivencia Ciudadana". Registro interno de validación No. **28831662** . La persona interesada podrá verificar la autenticidad del presente documento a través de la página web institucional digitando <https://www.policia.gov.co>, menú ciudadanos/ consulta medidas correctivas, con el documento de identidad y la fecha de expedición del mismo. Esta consulta es válida siempre y cuando el número de cédula corresponda con el documento de identidad suministrado.

[🔍 Nueva Busqueda](#)[🖨 Imprimir](#)

Información 5159000

Policía Nacional de Colombia  
Dirección General - Cra. 59 No. 26 - 21  
Centro Administrativo Nacional (CAN) Bogotá D.C.  
Línea de atención: 018000-910112

[www.policia.gov.co](http://www.policia.gov.co)



## Portal de Servicios al Ciudadano PSC

# Sistema Registro Nacional de Medidas Correctivas RNMC

 Consulta Ciudadano

## La Policía Nacional de Colombia informa:

Que a la fecha, 10/01/2022 03:38:08 p. m. el ciudadano con Cédula de Ciudadanía N°. **84079206** y Nombre: **JUAN ANDRES CASTRO HERNANDEZ**.

### NO TIENE MEDIDAS CORRECTIVAS PENDIENTES POR CUMPLIR.

De conformidad con la Ley 1801 de 2016 "Por la cual se expide el Código Nacional de Seguridad y Convivencia Ciudadana". Registro interno de validación No. **28831698** . La persona interesada podrá verificar la autenticidad del presente documento a través de la página web institucional digitando <https://www.policia.gov.co>, menú ciudadanos/ consulta medidas correctivas, con el documento de identidad y la fecha de expedición del mismo. Esta consulta es válida siempre y cuando el número de cédula corresponda con el documento de identidad suministrado.

[🔍 Nueva Búsqueda](#)[🖨 Imprimir](#)

Información 5159000

Policía Nacional de Colombia  
Dirección General - Cra. 59 No. 26 - 21  
Centro Administrativo Nacional (CAN) Bogotá D.C.  
Línea de atención: 018000-910112

[www.policia.gov.co](http://www.policia.gov.co)





## Portal de Servicios al Ciudadano PSC

# Sistema Registro Nacional de Medidas Correctivas RNMC

 Consulta Ciudadano

## La Policía Nacional de Colombia informa:

Que a la fecha, 10/01/2022 03:39:13 p. m. el ciudadano con Cédula de Ciudadanía N°. **91208401** y  
Nombre: **YEZITD CORNEJO OCHOA**.

## NO TIENE MEDIDAS CORRECTIVAS PENDIENTES POR CUMPLIR.

De conformidad con la Ley 1801 de 2016 "Por la cual se expide el Código Nacional de Seguridad y Convivencia Ciudadana". Registro interno de validación No. **28831722** . La persona interesada podrá verificar la autenticidad del presente documento a través de la página web institucional digitando <https://www.policia.gov.co>, menú ciudadanos/ consulta medidas correctivas, con el documento de identidad y la fecha de expedición del mismo. Esta consulta es válida siempre y cuando el número de cédula corresponda con el documento de identidad suministrado.

[🔍 Nueva Búsqueda](#)[🖨️ Imprimir](#)

Información 5159000

Policía Nacional de Colombia  
Dirección General - Cra. 59 No. 26 - 21  
Centro Administrativo Nacional (CAN) Bogotá D.C.  
Línea de atención: 018000-910112

[www.policia.gov.co](http://www.policia.gov.co)

## **GARANTÍA DE SERIEDAD DE LA PROPUESTA**



POLIZA DE SEGURO DE CUMPLIMIENTO PARTICULAR

NIT. 860.009.578-6

PARTICULAR

Table with columns: CIUDAD DE EXPEDICIÓN (BOGOTA, D.C.), SUCURSAL (BOGOTA), COD.SUC (11), NO.PÓLIZA (11-45-101109926), ANEXO (0), FECHA EXPEDICIÓN (13/01/2022), VIGENCIA DESDE (13/01/2022), A LAS HORAS (00:00), VIGENCIA HASTA (15/06/2022), A LAS HORAS (23:59), TIPO MOVIMIENTO (EMISION ORIGINAL)

DATOS DEL TOMADOR / GARANTIZADO

Table with columns: NOMBRE O RAZON SOCIAL (CONSORCIO INTER EDUCATIVAS 02), IDENTIFICACIÓN (NAD: 293.968-0), DIRECCIÓN (Calle 13 # 18-76 Brr Mediterraneo), CIUDAD (RIOHACHA, GUAJIRA), TELÉFONO (3017304248)

DATOS DEL ASEGURADO / BENEFICIARIO

Table with columns: ASEGURADO / BENEFICIARIO (PATRIMONIO AUTONOMO FINDETER MEN REGRESO A LA PRESENCIALIDAD), IDENTIFICACIÓN (NIT: 830.053.105-3), DIRECCIÓN (CL 72 NRO. 10 - 03), CIUDAD (BOGOTA, D.C., DISTRITO CAPITAL), TELÉFONO (5945111)

ADICIONAL:

OBJETO DEL SEGURO

CON SUJECCIÓN A LAS CONDICIONES GENERALES DE LA PÓLIZA QUE SE ANEXAN E-CU-002A REDIS FEBRERO 2013, QUE FORMAN PARTE INTEGRANTE DE LA MISMA Y QUE EL ASEGURADO Y EL TOMADOR DECLARAN HABER RECIBIDO Y HASTA EL LÍMITE DE VALOR ASEGURADO SEÑALADO EN CADA AMPARO, SEGUROS DEL ESTADO S.A., GARANTIZA:

GARANTIZAR LA SERIEDAD DE LA OFERTA SEGUN CONVOCATORIA No. PAF-MEN3-I-099-2021 TERMINOS DE REFERENCIA PARA CONTRATAR LA INTERVENTORIA INTEGRAL (ADMINISTRATIVA, FINANCIERA, CONTABLE, AMBIENTAL, SOCIAL, JURIDICA Y TECNICA) A LA EJECUCION DE DIAGNOSTICOS Y OBRAS DE MEJORAMIENTO DE INFRAESTRUCTURA DE ESTABLECIMIENTOS EDUCATIVOS QUE REQUIERAN INTERVENCION DE AMBIENTES ESCOLARES PARA EL REGRESO A LA PRESENCIALIDAD - GRUPO 4 CIENAGA - BARRANCABERMEJA.

NOTA LA PRESENTE POLIZA AMPARA LOS SIGUIENTES EVENTOS

- A. LA NO SUSCRIPCION DEL CONTRATO SIN JUSTA CAUSA POR PARTE DEL PROPONENTE SELECCIONADO.
B. LA NO AMPLIACION DE LA VIGENCIA DE LA GARANTIA DE SERIEDAD DE LA OFERTA CUANDO EL TERMINO PREVISTO EN LOS TERMINOS DE REFERENCIA O LAS REGLAS DE PARTICIPACION SE PRORROGUE, O CUANDO EL TRMINO PREVISTO PARA LA SUSCRIPCION DEL CONTRATO SE PRORROGUE, SIEMPRE Y CUANDO ESAS PRRROGAS NO EXCEDAN UN TERMINO DE TRES (3) MESES.
C. EL RETIRO DE LA OFERTA DESPUES DE VENCIDO EL TERMINO FIJADO PARA LA PRESENTACION DE LAS PROPUESTAS. D. LA NO PRESENTACION POR PARTE DEL

AMPAROS

RIESGO: INTERVENTORIA

Table with columns: AMPAROS, VIGENCIA DESDE (13/01/2022), VIGENCIA HASTA (15/06/2022), SUMA ASEG/ACTUAL (\$1,101,876.00)

FECHA ADJUDICACIÓN : 30/01/2022

ACLARACIONES

PARTICIPANTES CONSORCIO - UNION TEMPORAL :

Table with columns: NOMBRE, IDENTIFICACION, PARTICIPACION. Includes CORNEJO OCHOA YEZITD and CASTRO HERNANDEZ JUAN ANDRES.

Table with columns: VALOR PRIMA NETA (\$\*\*\*\*\*20,000.00), GASTOS EXPEDICIÓN (\$\*\*\*\*\*8,000.00), IVA (\$\*\*\*\*\*5,320.00), TOTAL A PAGAR (\$\*\*\*\*\*33,320.00), VALOR ASEGURADO TOTAL (\$\*\*\*\*\*1,101,876.00), PLAN DE PAGO (CONTADO)

Table with columns: INTERMEDIARIO (FERNANDO PIÑEROS MARTINEZ, CLAVE: 195130, % DE PART. 100.00) and DISTRIBUCION COASEGURO (NOMBRE COMPAÑIA, % PART., VALOR ASEGURADO)

QUEDA EXPRESAMENTE CONVENIDO QUE LAS OBLIGACIONES DE SEGUROS DEL ESTADO S.A. SE REFIERE UNICAMENTE AL OBJETO Y OBSERVACIONES DE LA(S) GARANTIA(S) QUE SE ESPECIFICAN EN ESTE CUADRO.

NOTA: SEGUROS DE ESTADO S.A SE RESERVA EL DERECHO DE REVISAR Y HACER ACOMPAÑAMIENTO AL RIESGO ASUMIDO DURANTE LA VIGENCIA DE LA PRESENTE PÓLIZA, POR LO TANTO EL ASEGURADOR COMO EL TOMADOR, PRESTARAN SU COLABORACIÓN PARA EFECTOS DE NOTIFICACIONES LA DIRECCIÓN DE SEGUROS DEL ESTADO S.A. ES CARRERA 13 NO 96-60/74 - TELEFONO: 2180903 - BOGOTA, D.C.

Handwritten signature and stamp of the insurer.



Victor Galvis Villegas

11-45-101109926

FIRMA AUTORIZADA: Gabriela A. Zarante B. - Secretaria General

FIRMA TOMADOR

VIGILADO SUPERINTENDENCIA FINANCIERA DE COLOMBIA



# POLIZA DE SEGURO DE CUMPLIMIENTO PARTICULAR PARTICULAR

CIUDAD DE EXPEDICIÓN BOGOTA, D.C.			SUCURSAL BOGOTA			COD.SUC 11		NO.PÓLIZA 11-45-101109926		ANEXO 0	
FECHA EXPEDICIÓN DÍA MES AÑO 13 01 2022			VIGENCIA DESDE DÍA MES AÑO 13 01 2022			A LAS HORAS 00:00		VIGENCIA HASTA DÍA MES AÑO 15 06 2022		A LAS HORAS 23:59	
TIPO MOVIMIENTO EMISION ORIGINAL											

### DATOS DEL TOMADOR / GARANTIZADO

NOMBRE O RAZON SOCIAL CONSORCIO INTER EDUCATIVAS 02							IDENTIFICACIÓN NAD: 293.968-0				
DIRECCIÓN: Calle 13 # 18-76 Brr Mediterraneo						CIUDAD: RIOHACHA, GUAJIRA			TELÉFONO: 3017304248		

### DATOS DEL ASEGURADO / BENEFICIARIO

ASEGURADO / BENEFICIARIO: PATRIMONIO AUTONOMO FINDETER MEN REGRESO A LA PRESENCIALIDAD							IDENTIFICACIÓN NIT: 830.053.105-3				
DIRECCIÓN: CL 72 NRO. 10 - 03						CIUDAD: BOGOTA, D.C., DISTRITO CAPITAL			TELÉFONO: 59451111		

ADICIONAL:

OBJETO DE LA POLIZA  
PROPONENTE SELECCIONADO DE LA GARANTIA DE CUMPLIMIENTO EXIGIDA POR LA ENTIDAD PARA AMPARAR EL INCUMPLIMIENTO DE LAS OBLIGACIONES DEL CONTRATO

QUEDA EXPRESAMENTE CONVENIDO QUE LAS OBLIGACIONES DE SEGUROS DEL ESTADO S.A. SE REFIERE UNICAMENTE AL OBJETO Y OBSERVACIONES DE LA(S) GARANTIA(S) QUE SE ESPECIFICAN EN ESTE CUADRO.

NOTA: SEGUROS DE ESTADO S.A SE RESERVA EL DERECHO DE REVISAR Y HACER ACOMPAÑAMIENTO AL RIESGO ASUMIDO DURANTE LA VIGENCIA DE LA PRESENTE PÓLIZA, POR LO TANTO EL ASEGURADOR COMO EL TOMADOR, PRESTARÁN SU COLABORACIÓN

PARA EFECTOS DE NOTIFICACIONES LA DIRECCIÓN DE SEGUROS DEL ESTADO S.A. ES CARRERA 13 NO 96-60/74 - TELEFONO: 2180903 - BOGOTA, D.C.

11-45-101109926

FIRMA AUTORIZADA: Gabriela A. Zarante B. - Secretaria General

FIRMA TOMADOR

VIGILADO SUPERINTENDENCIA FINANCIERA DE COLOMBIA



POLIZA DE SEGURO DE CUMPLIMIENTO PARTICULAR

PARTICULAR

CIUDAD DE EXPEDICIÓN <b>BOGOTA, D.C.</b>			SUCURSAL <b>BOGOTA</b>			COD.SUC <b>11</b>		NO.PÓLIZA <b>11-45-101109926</b>		ANEXO <b>0</b>	
FECHA EXPEDICIÓN DÍA MES AÑO		VIGENCIA DESDE DÍA MES AÑO		A LAS HORAS		VIGENCIA HASTA DÍA MES AÑO		A LAS HORAS		TIPO MOVIMIENTO	
13 01 2022		13 01 2022		00:00		15 06 2022		23:59		EMISION ORIGINAL	

DATOS DEL TOMADOR / GARANTIZADO

NOMBRE O RAZON SOCIAL <b>CONSORCIO INTER EDUCATIVAS 02</b>								IDENTIFICACIÓN <b>NAD: 293.968-0</b>			
DIRECCIÓN: Calle 13 # 18-76 Brr Mediterraneo						CIUDAD: RIOHACHA, GUAJIRA				TELÉFONO: 3017304248	

DATOS DEL ASEGURADO / BENEFICIARIO

ASEGURADO / BENEFICIARIO: <b>PATRIMONIO AUTONOMO FINDETER MEN REGRESO A LA PRESENCIALIDAD</b>								IDENTIFICACIÓN NIT: <b>830.053.105-3</b>			
DIRECCIÓN: CL 72 NRO. 10 - 03						CIUDAD: BOGOTA, D.C., DISTRITO CAPITAL				TELÉFONO 5945111	
ADICIONAL:											



PAGINA WEB



CORRESPONSALES BANCARIOS



Pagos con convenio \*No aplica para transferencias

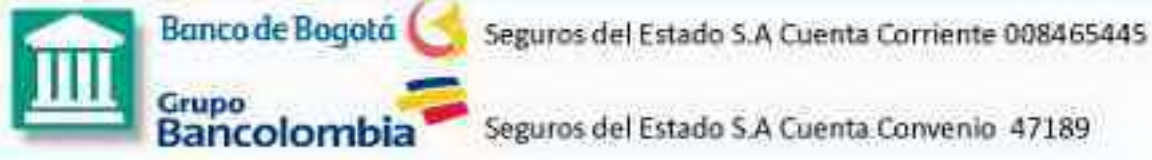

VALOR PRIMA NETA \$ *****20,000.00	GASTOS EXPEDICIÓN \$ *****8,000.00	IVA \$ *****5,320.00	TOTAL A PAGAR \$ *****33,320.00	VALOR ASEGURADO TOTAL \$ *****1,101,876.00	PLAN DE PAGO CONTADO
INTERMEDIARIO			DISTRIBUCION COASEGURO		
NOMBRE	CLAVE	% DE PART.	NOMBRE COMPAÑIA	% PART.	VALOR ASEGURADO
FERNANDO PIÑEROS MARTINEZ	195130	100.00			

QUEDA EXPRESAMENTE CONVENIDO QUE LAS OBLIGACIONES DE SEGUROS DEL ESTADO S.A. SE REFIERE UNICAMENTE AL OBJETO Y OBSERVACIONES DE LA(S) GARANTIA(S) QUE SE ESPECIFICAN EN ESTE CUADRO.

NOTA: SEGUROS DE ESTADO S.A SE RESERVA EL DERECHO DE REVISAR Y HACER ACOMPAÑAMIENTO AL RIESGO ASUMIDO DURANTE LA VIGENCIA DE LA PRESENTE PÓLIZA, POR LO TANTO EL ASEGURADOR COMO EL TOMADOR, PRESTARAN SU COLABORACIÓN PARA EFECTOS DE NOTIFICACIONES LA DIRECCIÓN DE SEGUROS DEL ESTADO S.A. ES CARRERA 13 NO 96-60/74 - TELEFONO: 2180903 - BOGOTA, D.C.

FORMA DE PAGO

BANCO	CHEQUE No.	VALOR
EFFECTIVO		
CHEQUE		
TOTAL \$		



REFERENCIA PAGO:  
1100062026141-7

(415) 7709998021167 (8020) 11000620261417 (3900) 000000033320 (96) 20230113

COPIA PARA PAGO EN BANCOS NO NEGOCIABLE

VIGILADO SUPERINTENDENCIA FINANCIERA DE COLOMBIA

# REGISTRO ÚNICO TRIBUTARIO



2. Concepto 02 Actualización

4. Número de formulario

14785919620

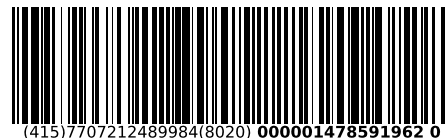

(415)7707212489984(8020) 000001478591962 0

5. Número de Identificación Tributaria (NIT) 9 1 2 0 8 4 0 1 6 6. DV 6 12. Dirección seccional Impuestos y Aduanas de Riohacha 14. Buzón electrónico 2 5

IDENTIFICACIÓN

24. Tipo de contribuyente Persona natural o sucesión ilíquida 2 25. Tipo de documento Cédula de Ciudadanía 1 3 26. Número de Identificación 9 1 2 0 8 4 0 1 27. Fecha expedición 1 9 7 9, 0 1, 2 9

Lugar de expedición 28. País COLOMBIA 1 6 9 29. Departamento Santander 6 8 30. Ciudad/Municipio Bucaramanga 0 0 1

31. Primer apellido CORNEJO 32. Segundo apellido OCHOA 33. Primer nombre YEZITD 34. Otros nombres

35. Razón social

36. Nombre comercial

37. Sigla

UBICACIÓN

38. País COLOMBIA 1 6 9 39. Departamento La Guajira 4 4 40. Ciudad/Municipio Riohacha 0 0 1

41. Dirección principal CL 13 18 52 BRR COQUIVACOA

42. Correo electrónico yezitdcornejo@gmail.com

43. Código postal 44. Teléfono 1 7 2 7 2 0 6 0 45. Teléfono 2 3 0 0 6 1 9 9 8 0 8

CLASIFICACIÓN

Table with columns: Actividad económica (Principal, Secundaria, Otras), Ocupación, and Número establecimientos. Includes codes for activity and occupation.

Responsabilidades, Calidades y Atributos

Table with 26 columns for attributes and codes. Includes codes for various responsibilities like 'Impuesto al patrimonio'.

- 03- Impuesto al patrimonio
05- Imppto. renta y compl. régimen ordinario
07- Retención en la fuente a título de renta
14- Informante de exogena
22- Obligado a cumplir deberes formales a
48 - Impuesto sobre las ventas - IVA
52 - Facturador electrónico

Obligados aduaneros

Table for 'Obligados aduaneros' with 20 columns for codes.

Exportadores

Table for 'Exportadores' with columns for Forma, Tipo, Servicio, Modo, and CPC.

IMPORTANTE: Sin perjuicio de las actualizaciones a que haya lugar, la inscripción en el Registro Único Tributario -RUT-, tendrá vigencia indefinida y en consecuencia no se exigirá su renovación

Para uso exclusivo de la DIAN

59. Anexos SI NO 60. No. de Folios: 61. Fecha

La información suministrada a través del formulario oficial de inscripción, actualización, suspensión y cancelación del Registro Único Tributario (RUT), deberá ser exacta y veraz...

Sin perjuicio de las verificaciones que la DIAN realice. Firma autorizada:

984. Nombre
985. Cargo



Espacio reservado para la DIAN

4. Número de formulario

14785919620



(415)7707212489984(8020) 000001478591962 0

5. Número de Identificación Tributaria (NIT)

9 1 2 0 8 4 0 1

6. DV

6

12. Dirección seccional

Impuestos y Aduanas de Riohacha

14. Buzón electrónico

2 5

**Revisor Fiscal y Contador**

Revisor fiscal principal	124. Tipo de documento	125. Número de identificación	126. DV	127. Número de tarjeta profesional
	128. Primer apellido	129. Segundo apellido	130. Primer nombre	131. Otros nombres
	132. Número de Identificación Tributaria (NIT)	133. DV	134. Sociedad o firma designada	
	135. Fecha de nombramiento			
Revisor fiscal suplente	136. Tipo de documento	137. Número de identificación	138. DV	139. Número de tarjeta profesional
	140. Primer apellido	141. Segundo apellido	142. Primer nombre	143. Otros nombres
	144. Número de Identificación Tributaria (NIT)	145. DV	146. Sociedad o firma designada	
	147. Fecha de nombramiento			
Contador	148. Tipo de documento	149. Número de identificación	150. DV	151. Número de tarjeta profesional
	Cédula de Ciudadanía 1 3	8 7 6 2 1 7 1		3 1 1 0 5 T
	152. Primer apellido	153. Segundo apellido	154. Primer nombre	155. Otros nombres
	GUTIERREZ	JIMENEZ	JAIRO	CESAR
156. Número de Identificación Tributaria (NIT)		157. DV	158. Sociedad o firma designada	
159. Fecha de nombramiento		2 0 2 0 1 1 0 1		

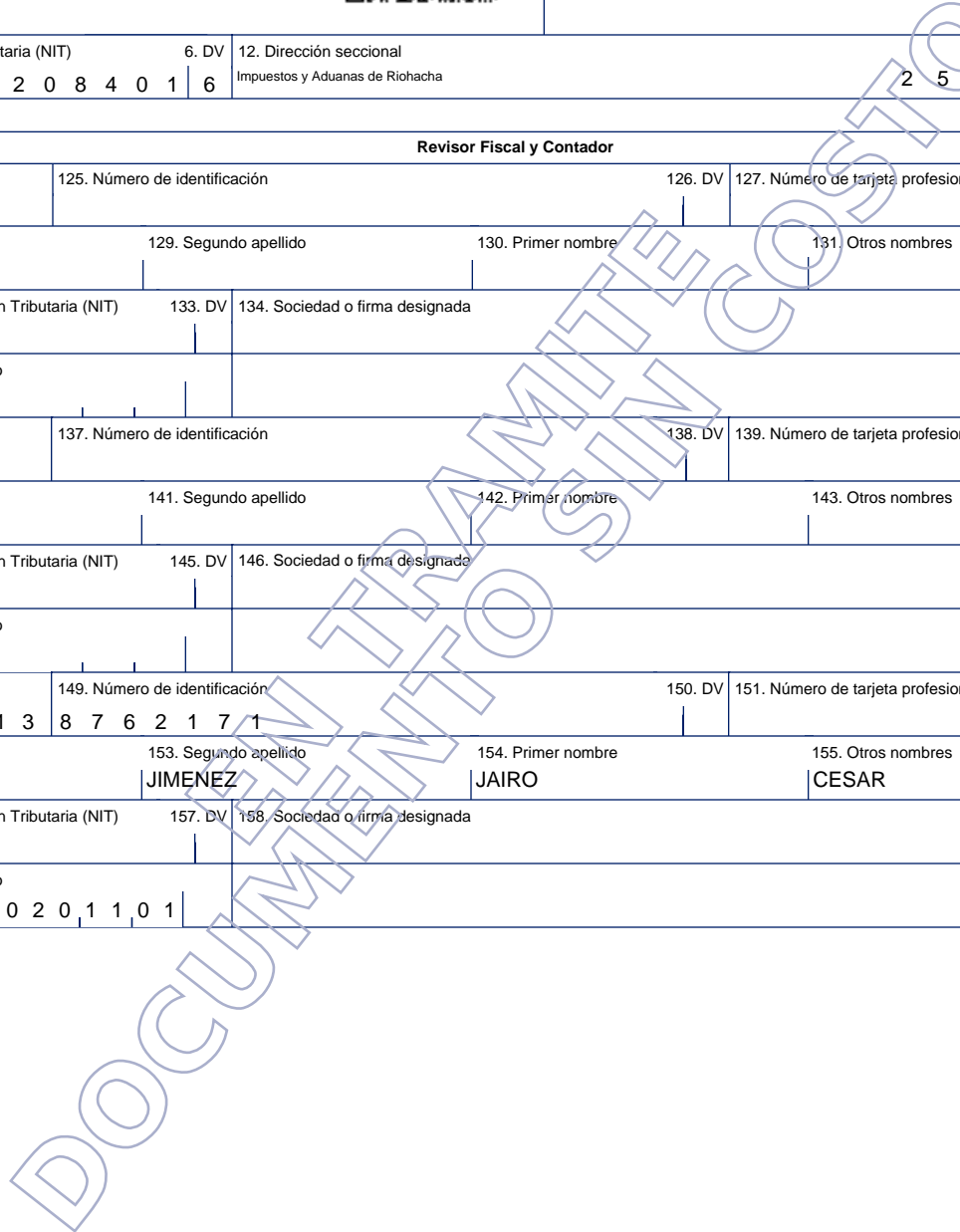

**CERTIFICACIÓN DE CUMPLIMIENTO DE OBLIGACIONES CON  
LOS SISTEMAS GENERALES DE SEGURIDAD SOCIAL INTEGRAL  
Y APORTES PARAFISCALES**

**FORMATO 2**  
**CERTIFICADO DE PAGO APORTES PARAFISCALES Y SISTEMA GENERAL DE SEGURIDAD SOCIAL**  
**INTEGRAL**

Ciudad y Fecha: Riohacha, 11 de Enero de 2022

Señores

**PATRIMONIO AUTÓNOMO FINDETER MEN REGRESO A LA PRESENCIALIDAD FIDUPREVISORA S.A.**  
**Bogotá D.C. – Colombia**

Referencia: **CONVOCATORIA No. PAF-MEN3-I-099-2021**

**Objeto:** CONTRATAR “LA INTERVENTORÍA INTEGRAL (ADMINISTRATIVA, FINANCIERA, CONTABLE, AMBIENTAL, SOCIAL, JURÍDICA Y TÉCNICA) A LA EJECUCION DE DIAGNÓSTICOS Y OBRAS DE MEJORAMIENTO DE INFRAESTRUCTURA DE ESTABLECIMIENTOS EDUCATIVOS QUE REQUIERAN INTERVENCIÓN DE AMBIENTES ESCOLARES PARA EL REGRESO A LA PRESENCIALIDAD - GRUPO 4 – CIENAGA - BARRANCABERMEJA”.

Yo, **JUAN ANDRES CASTRO HERNANDEZ**, identificada con cédula de ciudadanía No. 84.079.206 de Riohacha, en mi condición de Persona Natural, certifico el pago de los aportes de seguridad social (pensión, salud y riesgos laborales) y de los aportes parafiscales (Instituto Colombiano de Bienestar familiar ICBF, Servicio Nacional de Aprendizaje SENA y Caja de Compensación Familiar), cuando a ello hubiere lugar, correspondiente a la nómina de los últimos seis (6) meses que legalmente son exigibles a la fecha de presentación de la propuesta para el presente proceso de selección.

Lo anterior, en cumplimiento de lo dispuesto en el artículo 50 de la Ley 789 de 2002, en concordancia con lo dispuesto por las Leyes 1607 de 2012 y 1739 de 2014.

Atentamente,



---

**JUAN ANDRES CASTRO HERNANDEZ**  
**C.C. 84.079.206 de Riohacha**

**FORMATO 2**  
**CERTIFICADO DE PAGO APORTES PARAFISCALES Y SISTEMA GENERAL DE SEGURIDAD SOCIAL**  
**INTEGRAL**

Ciudad y Fecha: Riohacha, 11 de Enero de 2021

Señores

**PATRIMONIO AUTÓNOMO FINDETER MEN REGRESO A LA PRESENCIALIDAD FIDUPREVISORA S.A.  
Bogotá D.C. – Colombia**

Referencia: **CONVOCATORIA No. PAF-MEN3-I-099-2021**

**Objeto:** CONTRATAR “LA INTERVENTORÍA INTEGRAL (ADMINISTRATIVA, FINANCIERA, CONTABLE, AMBIENTAL, SOCIAL, JURÍDICA Y TÉCNICA) A LA EJECUCION DE DIAGNÓSTICOS Y OBRAS DE MEJORAMIENTO DE INFRAESTRUCTURA DE ESTABLECIMIENTOS EDUCATIVOS QUE REQUIERAN INTERVENCIÓN DE AMBIENTES ESCOLARES PARA EL REGRESO A LA PRESENCIALIDAD - GRUPO 4 – CIENAGA - BARRANCABERMEJA”.

Yo, **YEZITD CORNEJO OCHOA**, identificada con cédula de ciudadanía No. 91.208.401 de Bucaramanga, en mi condición de Persona Natural, certifico el pago de los aportes de seguridad social (pensión, salud y riesgos laborales) y de los aportes parafiscales (Instituto Colombiano de Bienestar familiar ICBF, Servicio Nacional de Aprendizaje SENA y Caja de Compensación Familiar), cuando a ello hubiere lugar, correspondiente a la nómina de los últimos seis (6) meses que legalmente son exigibles a la fecha de presentación de la propuesta para el presente proceso de selección.

Lo anterior, en cumplimiento de lo dispuesto en el artículo 50 de la Ley 789 de 2002, en concordancia con lo dispuesto por las Leyes 1607 de 2012 y 1739 de 2014.

Atentamente,



---

**YEZITD CORNEJO OCHOA**  
**C.C. 91.208.401 de Riohacha**

## PLANILLA INTEGRADA AUTOLIQUIDACIÓN APORTES SOPORTE DE PAGO GENERAL

DATOS GENERALES DEL APORTANTE				DATOS GENERALES DE LA PLANILLA			
TIPO IDENTIFICACIÓN: NOMBRE Ó RAZÓN SOCIAL: CIUDAD/MUNICIPIO: DIRECCIÓN: TIPO APORTANTE: FORMA DE EMPRESA: FORMA DE PRESENTACIÓN: APORTANTE EXONERADO PAGO APORTES SALUD, SENA E ICBF (REFORMA TRIBUTARIA):	CEDULA DE CIUDADANIA RIOHACHA CALLE 11 A CARRERA 13 ESQUINA 02-INDEPENDIENTE PRIVADA ÚNICO	NÚMERO DE IDENTIFICACIÓN: DEPARTAMENTO: TELÉFONO: CLASE APORTANTE: ACTIVIDAD ECONOMICA:	84079206 JUAN CASTRO HERNANDEZ GUAJIRA 7271433 I-INDEPENDIENTE Terminación y acabado de edificios y obras de ing NO	NÚMERO PLANILLA: PERIODO COTIZACIÓN OTROS DÍAS DE MORA: FECHA PAGO (aaaa/mm/dd):	<b>4428968906</b> MES diciembre AÑO 2021 0 2022/01/12	TIPO DE PLANILLA: PERIODO COTIZACIÓN SALUD: NÚMERO AUTORIZACIÓN:	I-INDEPENDIENTES 2021 MES diciembre AÑO 2011248637

TOTAL APORTES A PENSIÓN													
ADMINISTRADORA		No. COTIZANTES	COTIZACIÓN	APORTES VOLUNTARIOS		FSP		MORA		TOTALES			
CÓDIGO	NOMBRE			EMPLEADOR	COTIZANTE	SOLIDARIDAD	SUBSISTENCIA	COTIZACIÓN	FSP	APORTES	MORA	VALOR PAGADO	
230201	230201- PROTECCION	1	\$ 400.000	\$ 0	\$ 0	\$ 0	\$ 0	\$ 0	\$ 0	\$ 400.000	\$ 0	\$ 0	\$ 400.000
<b>SUBTOTALES:</b>										<b>\$ 400.000</b>	<b>\$ 0</b>	<b>\$ 400.000</b>	

TOTAL APORTES A SALUD															
ADMINISTRADORA		No. COTIZANTES	INCAPACIDAD POR ENFERMEDAD		LICENCIA MATERNIDAD		SALDO A FAVOR		LIQUIDACIÓN		MORA		TOTALES		
CÓDIGO	NOMBRE		NÚMERO AUTORIZACIÓN	VALOR	NÚMERO AUTORIZACIÓN	VALOR	PLANILLA	VALOR	COTIZACIÓN	VALOR ADRES	COTIZACIÓN	VALOR ADRES	APORTES	MORA	DESCUENTO
EPS005	EPS005-SANITAS S.A.	1	\$ 0	\$ 0	\$ 0	\$ 0	\$ 0	\$ 312.500	\$ 0	\$ 0	\$ 0	\$ 312.500	\$ 0	\$ 0	\$ 312.500
<b>SUBTOTALES:</b>										<b>\$ 312.500</b>	<b>\$ 0</b>	<b>\$ 0</b>	<b>\$ 312.500</b>		

TOTAL APORTES A RIESGOS PROFESIONALES															
ADMINISTRADORA		No. COTIZANTES	INCAPACIDAD IRP		SALDO A FAVOR		LIQUIDACIÓN		MORA		TOTALES				
CÓDIGO	NOMBRE		NÚMERO AUTORIZACIÓN	VALOR	PAGO A OTROS RIESGOS	PLANILLA	VALOR	COTIZACIÓN	APORTES	MORA	DESCUENTO	VALOR PAGADO			
14-23	14-23-POSITIVA COMPAÑIA DE SEGUROS S.A.	1	\$ 0	\$ 0	\$ 0	\$ 0	\$ 174.000	\$ 174.000	\$ 0	\$ 0	\$ 0	\$ 174.000	\$ 0	\$ 0	\$ 174.000
<b>SUBTOTALES:</b>										<b>\$ 174.000</b>	<b>\$ 0</b>	<b>\$ 0</b>	<b>\$ 174.000</b>		

LIQUIDACIÓN DETALLADA APORTES																																																							
DATOS DEL COTIZANTE														NOVEDADES														SEGURIDAD SOCIAL														PARAFISCALES													
Nº	IDENTIFICACIÓN	NOMBRES	TIPO COTIZANTE	SUBTIPO COTIZANTE	SALARIO BÁSICO	TIPO DE SALARIO	COLOMBIANO	EXTRANJERO	REFORMA TRIBUTARIA	ING	RET	TAE	TDP	TAP	COR	VSP	VST	SLN	COM	IGE	LMA	VAC	AVP	VCT	IRP	PENSIÓN				SALUD				ARP				CCF					SEN	ICBF	ESAP	MINEDU									
																										ADMIN	DÍAS COT	IBC	COTIZACIÓN	SUBSISTENCIA	SOLIDARIDAD	EMPLEADOR	EMPLEADO	INDICADOR TARIFA ESPECIAL	TOTAL APORTE	ADMIN	DÍAS COT	IBC	COTIZACIÓN	VALOR ADRES	TOTAL APORTE	ADMIN					DÍAS COT	IBC	CENTRO DE TRABAJO	TOTAL APORTE	DÍAS COT	IBC	ADMIN	TOTAL APORTE	TOTAL APORTE
1	CC 84079206	CASTRO HERNANDEZ JUAN ANDRES	INDEPENDIENTE VOLUNTARIO AL SISTEMA DE RIESGOS LABORALES		\$ 2.500.000				NO																	230201-PROTECCION	30	2.500.000	\$ 400.000	\$ 0	\$ 0	\$ 0	\$ 0	Normal	\$ 400.000	EPS005-SANITAS S.A.	30	2.500.000	\$ 312.500	\$ 0	\$ 312.500	14-23-POSITIVA COMPAÑIA DE SEGUROS S.A.	30	2.500.000	\$ 84079206	\$ 174.000	\$ 0	\$ 0	\$ 0	\$ 0	\$ 0	\$ 0			

**TOTAL \$ 886.500**



CE-006 - 0000000100 – 2021

## CERTIFICA

Que la(s) persona(s) relacionada(s) a continuación está(n) o ha(n) estado afiliada(s) a

TIPO Y NÚMERO DE IDENTIFICACIÓN	CC 91208401
NOMBRES Y APELLIDOS	Cornejo Ochoa, Yezitd
TIPO DE AFILIADO	Titular
TIPO DE TRABAJADOR	Independiente Voluntario Al Sistema De
FECHA DE AFILIACIÓN AL REGIMEN	16/07/2003
ESTADO DE AFILIACIÓN	Vigente
ESTADO DE SERVICIO	Habilitado
REGIMEN	Contributivo

La presente se expide a nombre de Cornejo Ochoa, Yezitd , a los 27 días del mes de diciembre del año 2021.

NOTA: Esta certificación no constituye aprobación de traslado, ni es documento válido para solicitar servicios médicos.

Banny Yeritza Sarmiento Vanegas  
Coordinador Gestión de la Afiliación

LA ADMINISTRADORA COLOMBIANA DE PENSIONES - COLPENSIONES

CERTIFICA QUE

Verificada la base de datos de afiliados, el/la señor/a **YEZTD CORNEJO OCHOA** identificado/a con documento de identidad **Cédula de Ciudadanía** número **91208401**, se encuentra afiliado/a desde **01/05/2012** al Régimen de Prima Media con Prestación Definida (RPM) administrado por la Administradora Colombiana de Pensiones **COLPENSIONES**.

La presente certificación se expide en Bogotá, el día 27 de diciembre de 2021.

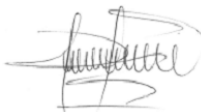

**Rosa Mercedes Niño Amaya**  
Dirección de Afiliaciones

**Nota:** Certificado generado desde la página Web. Este documento no es válido para el reconocimiento de prestaciones económicas, está sujeto a verificación y no tiene costo alguno.

## REQUERIMIENTO TITULACIÓN



REPUBLICA DE COLOMBIA  
Consejo Profesional Nacional de Ingeniería  
y Arquitectura



MATRICULA No. **6820214861STD**  
**Ingeniero Civil**  
APELLIDOS  
**Cornejo Ochoa**  
NOMBRES  
**Yezid**  
C.C. **31.208.481**  
UNIVERSIDAD  
**Industrial de Santander**



Presidente del Consejo

REPUBLICA DE COLOMBIA  
CONSEJO PROFESIONAL NACIONAL DE INGENIERIA  
Y SUS PROFESIONES AUXILIARES



MATRICULA No. 13202091700BLV  
INGENIERO CIVIL  
DE FECHA 16/05/2002  
APELLIDOS  
CASTRO HERNANDEZ  
NOMBRES  
JUAN ANDRES  
C.C. 84079206  
UNIVERSIDAD  
DE CARTAGENA

*Juan Andres Castro Hernandez*  
PRESIDENTE DEL CONSEJO

**CONSEJO PROFESIONAL NACIONAL DE INGENIERÍA  
COPNIA**

**EL DIRECTOR GENERAL**

**CERTIFICA:**

1. Que VICTOR MANUEL GALVIS VILLEGAS, identificado(a) con CEDULA DE CIUDADANIA 1118873054, se encuentra inscrito(a) en el Registro Profesional Nacional que lleva esta entidad, en la profesión de INGENIERIA CIVIL con MATRICULA PROFESIONAL 101037-0593137 GJA desde el 03 de Noviembre de 2021, otorgado(a) mediante Resolución Nacional R2021097241.
2. Que el(la) MATRICULA PROFESIONAL es la autorización que expide el Estado para que el titular ejerza su profesión en todo el territorio de la República de Colombia, de conformidad con lo dispuesto en la Ley 842 de 2003.
3. Que el(la) referido(a) MATRICULA PROFESIONAL se encuentra **VIGENTE**
4. Que el profesional no tiene antecedentes disciplinarios ético-profesionales.
5. Que la presente certificación se expide en Bogotá, D.C., a los veintinueve (29) días del mes de Noviembre del año dos mil veintiuno (2021).



**Rubén Darío Ochoa Arbeláez**

*Victor Galvis Villegas*

Firmal del titular (\*)

(\*)Con el fin de verificar que el titular autoriza su participación en procesos estatales de selección de contratistas. La falta de firma del titular no invalida el Certificado

El presente es un documento público expedido electrónicamente con firma digital que garantiza su plena validez jurídica y probatoria según lo establecido en la Ley 527 de 1999. Para verificar la firma digital, consulte las propiedades del documento original en formato .pdf.

Para verificar la integridad e inalterabilidad del presente documento consulte en el sitio web [https://tramites.copnia.gov.co/Copnia\\_Microsite/CertificateOfGoodStanding/CertificateOfGoodStandingStart](https://tramites.copnia.gov.co/Copnia_Microsite/CertificateOfGoodStanding/CertificateOfGoodStandingStart) indicado el número del certificado que se encuentra en la esquina superior derecha de este documento.

**CONSEJO PROFESIONAL NACIONAL DE INGENIERÍA  
COPNIA**

**EL DIRECTOR GENERAL**

**CERTIFICA:**

1. Que JUAN ANDRES CASTRO HERNANDEZ, identificado(a) con CEDULA DE CIUDADANIA 84079206, se encuentra inscrito(a) en el Registro Profesional Nacional que lleva esta entidad, en la profesión de INGENIERIA CIVIL con MATRICULA PROFESIONAL 13202-091700 desde el 16 de Mayo de 2002, otorgado(a) mediante Resolución Nacional 2939.
2. Que el(la) MATRICULA PROFESIONAL es la autorización que expide el Estado para que el titular ejerza su profesión en todo el territorio de la República de Colombia, de conformidad con lo dispuesto en la Ley 842 de 2003.
3. Que el(la) referido(a) MATRICULA PROFESIONAL se encuentra **VIGENTE**
4. Que el profesional no tiene antecedentes disciplinarios ético-profesionales.
5. Que la presente certificación se expide en Bogotá, D.C., a los veintinueve (29) días del mes de Noviembre del año dos mil veintiuno (2021).



**Rubén Darío Ochoa Arbeláez**



Firma del titular (\*)

(\*)Con el fin de verificar que el titular autoriza su participación en procesos estatales de selección de contratistas. La falta de firma del titular no invalida el Certificado  
El presente es un documento público expedido electrónicamente con firma digital que garantiza su plena validez jurídica y probatoria según lo establecido en la Ley 527 de 1999. Para verificar la firma digital, consulte las propiedades del documento original en formato .pdf.  
Para verificar la integridad e inalterabilidad del presente documento consulte en el sitio web [https://tramites.copnia.gov.co/Copnia\\_Microsite/CertificateOfGoodStanding/CertificateOfGoodStandingStart](https://tramites.copnia.gov.co/Copnia_Microsite/CertificateOfGoodStanding/CertificateOfGoodStandingStart) indicado el número del certificado que se encuentra en la esquina superior derecha de este documento.

**CONSEJO PROFESIONAL NACIONAL DE INGENIERÍA  
COPNIA**

**EL DIRECTOR GENERAL**

**CERTIFICA:**

1. Que YEZITD CORNEJO OCHOA, identificado(a) con CEDULA DE CIUDADANIA 91208401, se encuentra inscrito(a) en el Registro Profesional Nacional que lleva esta entidad, en la profesión de INGENIERIA CIVIL con MATRICULA PROFESIONAL 68202-14861 desde el 24 de Julio de 1984, otorgado(a) mediante Resolución Nacional 2317.
2. Que el(la) MATRICULA PROFESIONAL es la autorización que expide el Estado para que el titular ejerza su profesión en todo el territorio de la República de Colombia, de conformidad con lo dispuesto en la Ley 842 de 2003.
3. Que el(la) referido(a) MATRICULA PROFESIONAL se encuentra **VIGENTE**
4. Que el profesional no tiene antecedentes disciplinarios ético-profesionales.
5. Que la presente certificación se expide en Bogotá, D.C., a los veintinueve (29) días del mes de Noviembre del año dos mil veintiuno (2021).



**Rubén Darío Ochoa Arbeláez**



Firmal del titular (\*)

(\*)Con el fin de verificar que el titular autoriza su participación en procesos estatales de selección de contratistas. La falta de firma del titular no invalida el Certificado  
El presente es un documento público expedido electrónicamente con firma digital que garantiza su plena validez jurídica y probatoria según lo establecido en la Ley 527 de 1999. Para verificar la firma digital, consulte las propiedades del documento original en formato .pdf.  
Para verificar la integridad e inalterabilidad del presente documento consulte en el sitio web [https://tramites.copnia.gov.co/Copnia\\_Microsite/CertificateOfGoodStanding/CertificateOfGoodStandingStart](https://tramites.copnia.gov.co/Copnia_Microsite/CertificateOfGoodStanding/CertificateOfGoodStandingStart) indicado el número del certificado que se encuentra en la esquina superior derecha de este documento.

**RUP**



\*\*\* EXPEDIDO A TRAVES DEL SISTEMA VIRTUAL S.I.I. \*\*\*

## CODIGO DE VERIFICACIÓN rAuFf3Dz1w

### CERTIFICADO DE INSCRIPCIÓN Y CLASIFICACIÓN EN EL REGISTRO DE PROPONENTES

#### INFORMA :

LA CAMARA DE COMERCIO DE LA GUAJIRA ,CON FUNDAMENTO EN LO DISPUESTO EN EL ARTICULO 6.1 DE LA LEY 1150 DE 2007, REGLAMENTADA POR EL DECRETO 1510 DE 2013, INCORPORADO EN EL DECRETO 1082 DE 2015, CON BASE EN LA INFORMACION SUMINISTRADA POR EL INSCRITO Y POR LAS ENTIDADES ESTATALES.

\*\*\*\*\* LA SIGUIENTE INFORMACIÓN SE ENCUENTRA EN FIRME \*\*\*\*\*

#### CERTIFICA: IDENTIFICACIÓN

**NOMBRE:**CASTRO HERNANDEZ JUAN ANDRES  
**NIT:**84079206-6  
**C.C.:**84079206  
**NACIONALIDAD:**COLOMBIANO  
**NÚMERO DEL PROPONENTE:**2013  
**FECHA DE LA ÚLTIMA INSCRIPCIÓN EN EL REGISTRO DE PROPONENTES:**10/02/2011  
**FECHA DE LA ÚLTIMA RENOVACIÓN EN EL REGISTRO DE PROPONENTES:**13/04/2021  
**ORGANIZACIÓN:**PERSONA NATURAL  
**TAMAÑO DE EMPRESA:**PEQUEÑA EMPRESA

#### CERTIFICA: DOMICILIO

**DIRECCIÓN DEL DOMICILIO PRINCIPAL:**CL 10 N 3 111  
**MUNICIPIO:**44001 - RIOHACHA  
**DEPARTAMENTO:**LA GUAJIRA  
**TELEFONO 1:**7276222  
**TELEFONO 2:**3015644057  
**CORREO ELECTRÓNICO:**jach\_3111@hotmail.com

**DIRECCIÓN PARA NOTIFICACIONES:**CL 10 N 3 111  
**MUNICIPIO:**44001 - RIOHACHA  
**DEPARTAMENTO:**LA GUAJIRA  
**TELEFONO 1 :**7276222  
**TELEFONO 2:**3015644057  
**CORREO ELECTRÓNICO:**jach\_3111@hotmail.com

#### CERTIFICA: CLASIFICACIONES DE BIENES, OBRAS Y SERVICIOS

QUE EN RELACION A LOS BIENES, OBRAS Y SERVICIOS QUE OFRECERA A LAS ENTIDADES ESTATALES, IDENTIFICADOS CON EL CLASIFICADOR DE BIENES, OBRAS Y SERVICIOS EN EL TERCER NIVEL(CLASE), EL PROPONENTE REPORTÓ:

#### SG FM CL PR - DESCRIPCIÓN

10 17 15 00 : ABONOS ORGÁNICOS Y NUTRIENTES PARA PLANTAS  
 10 17 16 00 : ABONOS QUÍMICOS Y NUTRIENTES PARA PLANTAS  
 20 10 15 00 : EQUIPO DE CORTE  
 20 11 15 00 : EQUIPO DE EXPLORACIÓN Y PERFORACIÓN  
 20 11 16 00 : MAQUINARIA DE PERFORACIÓN Y EXPLOTACIÓN  
 20 11 17 00 : ACCESORIOS DE PERFORACIÓN Y EXPLOTACIÓN  
 21 10 20 00 : MAQUINARIA AGRÍCOLA PARA LIMPIEZA, SELECCIÓN O CLASIFICACIÓN

\*\*\*\*\* CONTINUA \*\*\*\*\*

**CAMARA DE COMERCIO DE LA GUAJIRA  
CASTRO HERNANDEZ JUAN ANDRES**



Fecha expedición: 2021/11/09 - 15:34:45 \*\*\*\* Recibo No. S000373111 \*\*\*\* Num. Operación. 99-USUPUBXX-20211109-0051

\*\*\* EXPEDIDO A TRAVES DEL SISTEMA VIRTUAL S.I.I. \*\*\*

21 10 23 00 : EQUIPO PARA INVERNADERO  
 22 10 16 00 : EQUIPO DE PAVIMENTACIÓN  
 22 10 17 00 : COMPONENTES DE EQUIPO PESADO  
 22 10 19 00 : MAQUINARIA Y ACCESORIOS DE CONSTRUCCIÓN DE EDIFICIOS  
 22 10 20 00 : EQUIPO Y MAQUINARIA DE DEMOLICIÓN DE EDIFICIOS  
 23 10 15 00 : MAQUINARIA PARA TRABAJAR MADERA, PIEDRA, CERÁMICA Y SIMILARES  
 23 15 35 00 : SISTEMAS DE PINTURA  
 23 27 14 00 : MÁQUINAS SOLDADORAS  
 24 10 15 00 : CAMIONES INDUSTRIALES  
 24 10 16 00 : EQUIPO DE IZAJE Y ACCESORIOS  
 24 10 18 00 : EQUIPO PARA MUELLES  
 24 11 18 00 : TANQUES Y CILINDROS Y SUS ACCESORIOS  
 25 10 19 00 : VEHÍCULOS ESPECIALIZADOS O DE RECREO  
 25 12 17 00 : EQUIPO Y SISTEMAS DE APOYO FERROVIARIO  
 25 18 17 00 : REMOLQUES PARA PRODUCTOS Y MATERIALES  
 26 11 16 00 : GENERADORES DE POTENCIA  
 26 12 15 00 : ALAMBRE ELÉCTRICO  
 26 12 16 00 : CABLES ELÉCTRICOS Y ACCESORIOS  
 26 12 17 00 : CABLEADO PREFORMADO  
 27 11 15 00 : HERRAMIENTAS DE CORTE Y ENGARZADO Y PUNZONES  
 27 11 19 00 : HERRAMIENTAS GRUESAS Y DE ACABADO  
 27 11 20 00 : HERRAMIENTAS MANUALES DE JARDINERÍA, AGRICULTURA Y FORESTACIÓN  
 27 11 21 00 : HERRAMIENTAS DE SUJECCIÓN Y FIJACIÓN  
 27 11 22 00 : HERRAMIENTAS DE ALBAÑILERÍA Y CONCRETO  
 27 11 28 00 : CONEXIONES DE HERRAMIENTAS Y ACCESORIOS  
 30 10 15 00 : ÁNGULOS  
 30 10 17 00 : VIGAS  
 30 10 18 00 : CONDUCTOS  
 30 10 20 00 : HOJA  
 30 10 23 00 : PERFILES  
 30 10 24 00 : VARILLAS  
 30 10 28 00 : PILOTAJE  
 30 10 29 00 : PILARES  
 30 10 31 00 : RIELES  
 30 10 32 00 : ENREJADO  
 30 10 36 00 : PRODUCTOS ESTRUCTURALES  
 30 11 15 00 : CONCRETO Y MORTEROS  
 30 11 16 00 : CEMENTO Y CAL  
 30 11 17 00 : YESOS  
 30 11 18 00 : AGREGADOS  
 30 11 19 00 : ELEMENTOS PARA REFORZAR CONCRETO  
 30 12 16 00 : ASFALTOS  
 30 12 17 00 : MATERIALES DE CONSTRUCCIÓN DE CAMINOS Y CARRILERAS  
 30 12 18 00 : MATERIALES DE ARQUITECTURA PAISAJÍSTICA  
 30 12 19 00 : MATERIALES PARA ESTABILIZACIÓN Y REFUERZO DE SUELOS  
 30 13 15 00 : BLOQUES  
 30 13 16 00 : LADRILLOS  
 30 13 17 00 : AZULEJOS Y BALDOSAS  
 30 14 15 00 : AISLAMIENTO TÉRMICO  
 30 14 16 00 : AISLAMIENTO ESPECIAL  
 30 15 15 00 : MATERIAL PARA TEJADOS Y TECHOS  
 30 15 16 00 : ACCESORIOS PARA TEJADOS

\*\*\*\*\* CONTINUA \*\*\*\*\*



**CAMARA DE COMERCIO DE LA GUAJIRA  
CASTRO HERNANDEZ JUAN ANDRES**



Fecha expedición: 2021/11/09 - 15:34:45 \*\*\*\* Recibo No. S000373111 \*\*\*\* Num. Operación. 99-USUPUBXX-20211109-0051

\*\*\* EXPEDIDO A TRAVES DEL SISTEMA VIRTUAL S.I.I. \*\*\*

30 15 17 00 : CANALONES DE TEJADO Y ACCESORIOS  
 30 15 18 00 : MATERIALES PARA REVESTIMIENTO DE PAREDES Y EXTERIOR  
 30 15 19 00 : MATERIALES Y PRODUCTOS PARA ACABADOS  
 30 15 20 00 : CERCADO  
 30 16 15 00 : MATERIALES PARA ACABADOS DE PAREDES  
 30 16 16 00 : MATERIALES PARA TECHOS  
 30 16 17 00 : SUELOS  
 30 16 18 00 : EBANISTERÍA  
 30 16 20 00 : MOLDURAS Y CARPINTERÍA  
 30 16 21 00 : LAMINADOS INTERIORES  
 30 16 22 00 : MOSTRADORES  
 30 16 23 00 : ACCESORIOS PARA GABINETES  
 30 16 24 00 : MUROS DIVISORIOS  
 30 17 15 00 : PUERTAS  
 30 17 16 00 : VENTANAS  
 30 17 18 00 : CLARABOYAS  
 30 17 19 00 : MARCOS DE VENTANAS  
 30 17 20 00 : PUERTAS  
 30 17 21 00 : PUERTAS PARA GARAJE Y OPERADORES  
 30 18 15 00 : PORCELANA SANITARIA  
 30 18 16 00 : INSTALACIONES RESIDENCIALES NO SANITARIAS  
 30 18 17 00 : GRIFOS  
 30 18 18 00 : CABEZAS, CHORROS Y PARTES Y ACCESORIOS DE GRIFOS Y DUCHAS  
 30 19 15 00 : ESCALERAS Y ANDAMIOS  
 30 19 16 00 : ESCALERAS Y ACCESORIOS DE ANDAMIAJE  
 30 19 17 00 : COBERTIZOS Y REMOLQUES DE CONSTRUCCIÓN  
 30 19 18 00 : EQUIPOS Y MATERIALES PARA CONSTRUCCIONES TEMPORALES Y APOYO AL MANTENIM...  
 30 24 15 00 : COMPONENTES DE CONSOLIDACIÓN DE ESTRUCTURAS PORTÁTILES  
 30 24 16 00 : COMPONENTES ESTRUCTURALES DE TRIBUNAS, GRADAS Y ESCALERA  
 30 24 17 00 : COMPONENTES SOPORTE Y COBERTURA DE TIENDAS, CARPAS Y ESTRUCTURAS DE MEM...  
 30 25 15 00 : ESTRUCTURAS DE SOPORTE DE TECHOS BAJO TIERRA  
 30 26 63 00 : MATERIALES ESTRUCTURALES DE MADERA  
 31 15 16 00 : CADENAS  
 31 15 17 00 : CABLE MECÁNICO  
 31 15 18 00 : ALAMBRE MECÁNICO  
 31 15 20 00 : CABLE DE SEGURIDAD  
 31 15 21 00 : CORDONES  
 31 15 22 00 : ALAMBRES NO ELÉCTRICOS DE HIERRO Y ACERO  
 31 16 21 00 : ANCLAS  
 31 16 23 00 : FERRETERÍA DE MONTAJE  
 31 16 25 00 : SOPORTES Y PUNTALES  
 31 16 28 00 : FERRETERÍA EN GENERAL  
 31 16 34 00 : REDES DE METAL Y ESTRUCTURAS DE CRIBADO  
 31 21 15 00 : PINTURAS Y TAPA POROS  
 31 21 16 00 : ADITIVOS PARA PINTURAS  
 31 21 17 00 : ACABADOS EN GENERAL  
 31 31 12 00 : CONJUNTOS DE TUBERÍA REMACHADA  
 31 31 13 00 : CONJUNTOS EMPERNADOS DE TUBERÍA  
 31 31 15 00 : CONJUNTOS DE TUBERÍA SOLDADO O SOLDADO CON LATÓN  
 31 31 17 00 : CONJUNTOS DE TUBERÍA PEGADA  
 31 37 10 00 : PRODUCTOS DE FIBRA DE CERÁMICA  
 31 37 11 00 : LADRILLOS REFRACTARIOS

\*\*\*\*\* CONTINUA \*\*\*\*\*

**CAMARA DE COMERCIO DE LA GUAJIRA  
CASTRO HERNANDEZ JUAN ANDRES**



Fecha expedición: 2021/11/09 - 15:34:45 \*\*\*\* Recibo No. S000373111 \*\*\*\* Num. Operación. 99-USUPUBXX-20211109-0051

\*\*\* EXPEDIDO A TRAVES DEL SISTEMA VIRTUAL S.I.I. \*\*\*

31 37 14 00 : LOSETAS REFRACTARIAS  
 32 12 15 00 : CAPACITORES  
 39 10 16 00 : LÁMPARAS Y BOMBILLAS  
 39 10 18 00 : COMPONENTES Y ACCESORIOS DE LÁMPARA  
 39 10 19 00 : BALASTOS DE LÁMPARAS Y TRANSFORMADORES DE LÁMPARAS  
 39 11 15 00 : ILUMINACIÓN DE INTERIORES Y ARTEFACTOS  
 39 11 16 00 : ILUMINACIÓN EXTERIOR Y ARTEFACTOS  
 39 11 17 00 : ALUMBRADO DE EMERGENCIA  
 39 11 18 00 : ACCESORIOS DE ILUMINACIÓN  
 39 11 20 00 : PROYECTORES MÓVILES  
 39 12 10 00 : EQUIPAMIENTO PARA DISTRIBUCIÓN Y CONVERSIÓN DE ALIMENTACIÓN  
 39 12 11 00 : CENTROS DE CONTROL Y DISTRIBUCIÓN Y ACCESORIOS  
 39 12 13 00 : CUADROS, REGISTROS Y MENAJE PARA ELECTRICIDAD  
 39 12 14 00 : LENGUETAS DE CONEXIÓN, CONECTADORES Y TERMINALES  
 39 12 15 00 : CONMUTADORES, CONTROLES Y RELES Y ACCESORIOS  
 39 12 16 00 : DISPOSITIVOS Y ACCESORIOS PARA LA PROTECCIÓN DE CIRCUITOS  
 39 12 17 00 : FERRETERÍA ELÉCTRICA Y SUMINISTROS  
 39 12 19 00 : DISPOSITIVOS Y ACCESORIOS DE SEGURIDAD ELÉCTRICA  
 39 12 21 00 : EQUIPO DE TRANSMISIÓN Y DISTRIBUCIÓN ELÉCTRICA  
 39 12 22 00 : INTERRUPTORES ELÉCTRICOS Y ACCESORIOS  
 39 12 23 00 : RELES ELÉCTRICOS Y ACCESORIOS  
 39 13 15 00 : MARCADORES DE ALAMBRE Y DISPOSITIVOS PARA MARCAR ALAMBRE  
 39 13 16 00 : DISPOSITIVOS DE PROTECCIÓN DE ALAMBRE  
 39 13 17 00 : CONDUCTOS ELÉCTRICOS, ELECTRODUCTOS Y CABLES AÉREOS  
 40 10 15 00 : VENTILACIÓN  
 40 10 16 00 : CIRCULACIÓN DEL AIRE Y PIEZAS Y ACCESORIOS  
 40 10 17 00 : ENFRIAMIENTO  
 40 10 18 00 : EQUIPO DE CALEFACCIÓN Y PIEZAS Y ACCESORIOS  
 40 10 19 00 : CONTROL DE HUMEDAD  
 40 14 16 00 : VÁLVULAS  
 40 14 17 00 : MATERIAL DE FERRETERÍA Y ACCESORIOS  
 40 14 19 00 : CONDUCTOS  
 40 14 20 00 : MANGUERAS  
 40 14 22 00 : REGULADORES DE GAS Y FLUIDO  
 40 14 25 00 : INTERCEPTORES Y COLADORES  
 40 15 15 00 : BOMBAS  
 40 15 16 00 : COMPRESORES  
 40 15 17 00 : PIEZAS Y ACCESORIOS DE BOMBA  
 40 16 15 00 : FILTROS  
 40 16 16 00 : PURIFICACIÓN  
 40 16 17 00 : SEPARADORES  
 40 16 18 00 : MEDIOS DE FILTRADO  
 40 17 15 00 : TUBOS Y TUBERÍAS COMERCIALES  
 40 17 16 00 : TUBOS Y TUBERÍAS INDUSTRIALES  
 40 17 17 00 : ADAPTADORES DE TUBOS  
 40 17 18 00 : ANILLOS FRONTALES DE ÁNGULOS DE TUBOS  
 40 17 19 00 : BRIDAS DE RESPALDO PARA TUBOS  
 40 17 20 00 : DEFLECTORES PARA TUBOS  
 40 17 21 00 : CODOS PARA TUBOS  
 40 17 22 00 : BRIDAS CIEGAS PARA TUBOS  
 40 17 23 00 : CASQUILLOS PARA TUBOS  
 40 17 24 00 : TAPAS PARA TUBOS

\*\*\*\*\* CONTINUA \*\*\*\*\*

**CAMARA DE COMERCIO DE LA GUAJIRA  
CASTRO HERNANDEZ JUAN ANDRES**



Fecha expedición: 2021/11/09 - 15:34:45 \*\*\*\* Recibo No. S000373111 \*\*\*\* Num. Operación. 99-USUPUBXX-20211109-0051

\*\*\* EXPEDIDO A TRAVES DEL SISTEMA VIRTUAL S.I.I. \*\*\*

40 17 25 00 : CONECTORES DE TUBOS  
 40 17 26 00 : ACOPLER DE TUBOS  
 40 17 27 00 : CRUCES DE TUBOS  
 40 17 28 00 : CODOS DE TUBOS  
 40 17 29 00 : UNIONES DE EXTENSIÓN DE TUBOS  
 40 17 30 00 : SEMIACOPLAMIENTOS DE TUBERÍA  
 40 17 31 00 : BRIDA DE JUNTA DE EMPALME PARA TUBOS  
 40 17 32 00 : BRIDAS CUELLO LARGAS PARA SOLDAR  
 40 17 33 00 : BOQUILLAS DE TUBOS  
 40 17 34 00 : BRIDAS DE PLATO  
 40 17 35 00 : TAPONES PARA TUBOS  
 40 17 36 00 : ACOPLAMIENTOS REDUCTORES PARA TUBOS  
 40 17 37 00 : BRIDAS REDUCTORAS PARA TUBOS  
 40 17 38 00 : ABRAZADERAS DE REPARACIÓN PARA TUBOS  
 40 17 39 00 : DISCO DE RUPTURA PARA TUBOS  
 40 17 41 00 : BRIDA ENCAJADA POR SOLDADURA PARA TUBOS  
 40 17 42 00 : SOCKOLETS PARA TUBOS  
 40 17 43 00 : ESPACIADORES PARA TUBOS  
 40 17 44 00 : BRIDAS CIEGAS PARA TUBOS  
 40 17 45 00 : PIVOTES O UNIONES ROTATIVAS PARA TUBOS  
 40 17 46 00 : T PARA TUBOS  
 40 17 47 00 : BRIDA ROSCADA PARA TUBOS  
 40 17 48 00 : BRIDAS DE INODORO PARA TUBOS  
 40 17 49 00 : UNIONES PARA TUBOS  
 40 17 50 00 : BRIDAS CUELLO PARA TUBOS  
 40 17 51 00 : BRIDA ENCAJADA POR SOLDADURA  
 40 17 52 00 : Y DE CONEXIÓN PARA TUBOS  
 40 17 53 00 : ACCESORIOS Y BRIDAS ESPECIALIZADOS PARA TUBOS  
 40 18 15 00 : TUBOS DE COBRE SOLDADOS  
 40 18 16 00 : TUBOS DE LATÓN SOLDADOS  
 40 18 17 00 : TUBOS DE ALUMINIO SOLDADOS  
 40 18 18 00 : TUBOS DE ACERO SOLDADOS  
 40 18 19 00 : TUBOS DE ACERO INOXIDABLE SOLDADOS  
 40 18 20 00 : TUBOS DE COBRE SIN UNIONES  
 40 18 21 00 : TUBOS DE LATÓN SIN UNIONES  
 40 18 22 00 : TUBOS DE ALUMINIO SIN UNIONES  
 40 18 23 00 : TUBOS DE ACERO SIN UNIONES  
 40 18 24 00 : TUBOS DE ACERO INOXIDABLE SIN UNIONES  
 40 18 25 00 : TUBOS DE COBRE EXTRUIDOS  
 40 18 27 00 : TUBOS DE ALUMINIO EXTRUIDOS  
 40 18 28 00 : TUBOS DE ACERO EXTRUIDOS  
 40 18 29 00 : TUBOS DE ACERO INOXIDABLE EXTRUIDOS  
 40 18 30 00 : TUBERÍAS DE CAUCHO Y PLÁSTICO  
 40 18 31 00 : ACCESORIOS DE TUBOS  
 41 11 15 00 : INSTRUMENTOS DE MEDICIÓN DEL PESO  
 41 11 16 00 : INSTRUMENTOS DE MEDIDA DE LONGITUD, ESPESOR O DISTANCIA  
 41 11 19 00 : INSTRUMENTOS INDICADORES Y DE REGISTRO  
 41 11 21 00 : TRANSDUCTORES  
 41 11 22 00 : INSTRUMENTOS DE MEDIDA DE TEMPERATURA Y CALOR  
 41 11 23 00 : INSTRUMENTOS DE MEDICIÓN DE LA HUMEDAD  
 41 11 24 00 : INSTRUMENTOS DE MEDIDA Y CONTROL DE LA PRESIÓN  
 41 11 25 00 : INSTRUMENTOS DE MEDICIÓN Y OBSERVACIÓN DEL CAUDAL DE FLUIDOS

\*\*\*\*\* CONTINUA \*\*\*\*\*

**CAMARA DE COMERCIO DE LA GUAJIRA  
CASTRO HERNANDEZ JUAN ANDRES**



Fecha expedición: 2021/11/09 - 15:34:45 \*\*\*\* Recibo No. S000373111 \*\*\*\* Num. Operación. 99-USUPUBXX-20211109-0051

\*\*\* EXPEDIDO A TRAVES DEL SISTEMA VIRTUAL S.I.I. \*\*\*

41 11 36 00 : EQUIPO DE MEDICIÓN Y COMPROBACIÓN ELÉCTRICA  
 41 11 37 00 : INSTRUMENTOS DE MEDICIÓN Y COMPROBACIÓN DE COMUNICACIÓN ELECTRÓNICA  
 41 11 38 00 : INSTRUMENTOS GEOFÍSICOS, GEOTÉCNICOS E HIDROLÓGICOS  
 41 11 39 00 : EQUIPO PARA MEDICIÓN DE SUELOS  
 41 11 42 00 : INSTRUMENTOS DE AGRIMENSIÓN  
 41 11 43 00 : INSTRUMENTOS HIDROLÓGICOS  
 41 11 44 00 : INSTRUMENTOS METEOROLÓGICOS  
 42 19 19 00 : ARMARIOS CLÍNICOS  
 42 29 51 00 : EQUIPO QUIRÚRGICO Y ACCESORIOS Y PRODUCTOS RELACIONADOS  
 43 19 15 00 : DISPOSITIVOS DE COMUNICACIÓN PERSONAL  
 43 20 14 00 : TARJETAS DEL SISTEMA  
 43 20 15 00 : MÓDULOS O INTERFACES DE PROCESADORES DE TABLERO (BOARD) DEL SISTEMA  
 43 20 16 00 : COMPONENTES DEL CHASIS  
 43 20 18 00 : DISPOSITIVOS DE ALMACENAMIENTO  
 43 20 19 00 : ACCESORIOS DE DISPOSITIVOS DE ALMACENAMIENTO  
 43 20 20 00 : DISPOSITIVOS DE ALMACENAMIENTO EXTRAÍBLES  
 43 21 15 00 : COMPUTADORES  
 43 21 16 00 : ACCESORIOS DE COMPUTADOR  
 43 21 17 00 : DISPOSITIVOS INFORMÁTICOS DE ENTRADA DE DATOS  
 43 21 18 00 : ACCESORIOS DE DISPOSITIVOS DE ENTRADA DE DATOS DE COMPUTADOR  
 43 21 19 00 : MONITORES Y PANTALLAS DE COMPUTADOR  
 43 21 21 00 : IMPRESORAS DE COMPUTADOR  
 43 22 17 00 : EQUIPO FIJO DE RED Y COMPONENTES  
 43 22 26 00 : EQUIPO DE SERVICIO DE RED  
 43 22 28 00 : EQUIPO DE TELEFONÍA  
 44 10 31 00 : SUMINISTROS PARA IMPRESORA, FAX Y FOTOCOPIADORA  
 44 11 19 00 : TABLEROS  
 44 12 16 00 : SUMINISTROS DE ESCRITORIO  
 45 11 16 00 : PROYECTORES Y SUMINISTROS  
 45 11 17 00 : EQUIPO DE COMPOSICIÓN Y PRESENTACIÓN DE SONIDO, HARDWARE Y CONTROLADORES  
 45 11 18 00 : EQUIPO DE PRESENTACIÓN DE VÍDEO Y DE MEZCLA DE VÍDEO Y SONIDO, HARDWA...  
 45 11 19 00 : EQUIPOS, HARDWARE Y CONTROLADORES PARA SISTEMAS DE TELECONFERENCIA Y VI...  
 45 12 15 00 : CÁMARAS  
 46 17 15 00 : CERRADURAS, ELEMENTOS DE SEGURIDAD Y ACCESORIOS  
 46 17 16 00 : EQUIPO DE VIGILANCIA Y DETECCIÓN  
 46 18 15 00 : ROPA DE SEGURIDAD  
 46 18 17 00 : PROTECTORES DE CARA Y CABEZA  
 46 18 18 00 : PROTECCIÓN Y ACCESORIOS PARA LA VISIÓN  
 46 18 19 00 : PROTECTORES AUDITIVOS  
 46 18 20 00 : PROTECCIÓN DE LA RESPIRACIÓN  
 46 18 21 00 : EQUIPO Y SUMINISTROS ANTIESTÁTICOS  
 46 18 22 00 : EQUIPO DE APOYO ERGONÓMICO  
 46 18 23 00 : PROTECCIÓN ANTI CAÍDA Y EQUIPO DE RESCATE  
 46 18 24 00 : EQUIPO DE LIMPIEZA DE SEGURIDAD Y MATERIALES DE DESCONTAMINACIÓN  
 46 18 25 00 : ARMAS O DISPOSITIVOS DE SEGURIDAD PERSONAL  
 46 19 15 00 : PREVENCIÓN CONTRA INCENDIOS  
 46 19 16 00 : EQUIPO CONTRA INCENDIOS  
 47 10 15 00 : EQUIPO PARA EL TRATAMIENTO Y SUMINISTRO DE AGUA  
 47 10 16 00 : CONSUMIBLES PARA EL TRATAMIENTO DE AGUA  
 47 12 15 00 : CARRITOS Y ACCESORIOS PARA LIMPIEZA  
 47 12 16 00 : MÁQUINAS Y ACCESORIOS PARA PISOS  
 47 13 18 00 : SOLUCIONES DE LIMPIEZA Y DESINFECCIÓN

\*\*\*\*\* CONTINUA \*\*\*\*\*

**CAMARA DE COMERCIO DE LA GUAJIRA  
CASTRO HERNANDEZ JUAN ANDRES**



Fecha expedición: 2021/11/09 - 15:34:45 \*\*\*\* Recibo No. S000373111 \*\*\*\* Num. Operación. 99-USUPUBXX-20211109-0051

\*\*\* EXPEDIDO A TRAVES DEL SISTEMA VIRTUAL S.I.I. \*\*\*

49 16 15 00 : EQUIPOS PARA DEPORTES DE CAMPO  
 49 21 18 00 : EQUIPO DE CLASE DE EDUCACIÓN FÍSICA  
 49 22 15 00 : ACCESORIOS PARA DEPORTE  
 49 24 15 00 : EQUIPO DE PARQUES INFANTILES  
 55 12 17 00 : SEÑALIZACIÓN  
 56 10 15 00 : MUEBLES  
 56 10 17 00 : MUEBLES DE OFICINA  
 56 10 19 00 : PIEZAS DE MOBILIARIO Y ACCESORIOS  
 56 11 15 00 : SITIOS DE TRABAJO Y PAQUETES PARA LA OFICINA  
 56 11 18 00 : MUEBLES INDEPENDIENTES  
 56 11 20 00 : MUEBLES DE APOYO DE LA COMPUTADORA  
 56 12 10 00 : MOBILIARIO DE BIBLIOTECA  
 60 10 56 00 : MATERIALES EDUCATIVOS DE PREPARACIÓN DE ALIMENTOS, NUTRICIÓN Y EDUCAC...  
 60 10 59 00 : MATERIALES EDUCATIVOS SOBRE LAS RELACIONES Y EL SEXO, EL EMBARAZO DE AD...  
 60 12 22 00 : EBANISTERÍA  
 60 12 27 00 : PINTURAS DE ESMALTADO Y ACCESORIOS  
 70 10 15 00 : EXPLOTACIONES PESQUERAS  
 70 11 15 00 : PLANTAS Y ÁRBOLES ORNAMENTALES  
 70 11 17 00 : PARQUES, JARDINES Y HUERTOS  
 70 13 15 00 : PROTECCIÓN DEL TERRENO Y DEL SUELO  
 70 13 16 00 : PREPARACIÓN DEL TERRENO Y DEL SUELO  
 70 13 17 00 : GESTIÓN DEL TERRENO Y DEL SUELO  
 70 15 18 00 : SERVICIOS DE CONSERVACIÓN FORESTAL  
 70 16 17 00 : ECOSISTEMAS  
 70 17 15 00 : DESARROLLO  
 70 17 16 00 : VIGILANCIA  
 70 17 17 00 : RIEGO  
 70 17 18 00 : SERVICIOS DE DRENAJE  
 71 10 16 00 : SERVICIOS MINEROS DE PERFORACIÓN Y VOLADURA  
 71 10 17 00 : EXTRACCIÓN  
 71 11 20 00 : SERVICIOS DE REGISTRAR HOYO ENCERRADO DE POZOS  
 71 11 21 00 : SERVICIOS DE REGISTRAR POZO DE PERFORACIÓN ABIERTA  
 71 11 22 00 : OTROS SERVICIOS DE REGISTRACIÓN  
 71 11 23 00 : SERVICIOS SÍSMICOS  
 71 12 10 00 : SERVICIOS DE BOMBLEAR CEMENTO  
 71 12 11 00 : SERVICIOS DE TUBERÍA ADUJADA  
 71 12 12 00 : SERVICIOS DE EXTRACCIÓN DE MUESTRAS  
 71 12 13 00 : SERVICIOS DE HERRAMIENTAS BARRENOS HACIA ABAJO  
 71 12 14 00 : SERVICIOS DE BROCA DE BARRENA DEL CAMPO PETROLÍFERO  
 71 12 15 00 : SERVICIOS DE MEDIDA DE PERFORACIÓN  
 71 12 16 00 : SERVICIOS DE PERFORACIÓN DEL POZO PETROLERO  
 71 12 17 00 : SERVICIOS DE PESCA EN EL CAMPO PETROLÍFERO  
 71 12 18 00 : SERVICIOS DE ELEVACIÓN POR PRESIÓN DE GAS  
 71 12 19 00 : SERVICIOS DE FLUIDO BARRENO HACIA ABAJO  
 71 12 20 00 : SERVICIOS DE PERFORACIÓN DE POZO  
 71 12 21 00 : SERVICIOS DE CONTROL DE ARENA DEL CAMPO PETROLERO  
 71 12 25 00 : SERVICIOS DE CONTROL DE GAS O AGUA  
 71 12 26 00 : SERVICIOS DE TERMINACIÓN DEL POZO  
 71 12 27 00 : SERVICIOS DE MANTENIMIENTO DEL POZO  
 71 12 30 00 : SERVICIOS INTEGRADOS  
 71 13 10 00 : SERVICIOS DE FRACTURAR DEL POZO  
 71 13 14 00 : SERVICIOS DE PRODUCCIÓN DEL POZO

\*\*\*\*\* CONTINUA \*\*\*\*\*

**CAMARA DE COMERCIO DE LA GUAJIRA  
CASTRO HERNANDEZ JUAN ANDRES**



Fecha expedición: 2021/11/09 - 15:34:45 \*\*\*\* Recibo No. S000373111 \*\*\*\* Num. Operación. 99-USUPUBXX-20211109-0051

\*\*\* EXPEDIDO A TRAVES DEL SISTEMA VIRTUAL S.I.I. \*\*\*

71 15 14 00 : SERVICIOS DE INGENIERÍA DEL POZO  
 71 16 11 00 : GERENCIA DE LA INGENIERÍA DE PRODUCCIÓN DEL CAMPO PETROLÍFERO  
 71 16 16 00 : OTROS SERVICIOS DE SOPORTE PARA CAMPOS PETROLEROS  
 72 10 15 00 : SERVICIOS DE APOYO PARA LA CONSTRUCCIÓN  
 72 10 21 00 : CONTROL DE PLAGAS  
 72 10 29 00 : SERVICIOS DE MANTENIMIENTO Y REPARACIÓN DE INSTALACIONES  
 72 10 33 00 : SERVICIOS DE MANTENIMIENTO Y REPARACIÓN DE INFRAESTRUCTURA  
 72 11 10 00 : SERVICIOS DE CONSTRUCCIÓN DE UNIDADES UNIFAMILIARES  
 72 11 11 00 : SERVICIOS DE CONSTRUCCIÓN DE UNIDADES MULTIFAMILIARES  
 72 12 10 00 : SERVICIOS DE CONSTRUCCIÓN DE EDIFICIOS INDUSTRIALES Y BODEGAS NUEVAS  
 72 12 11 00 : SERVICIOS DE CONSTRUCCIÓN DE EDIFICIOS COMERCIALES Y DE OFICINA  
 72 12 12 00 : SERVICIOS DE CONSTRUCCIÓN DE EDIFICIOS AGRÍCOLAS  
 72 12 13 00 : SERVICIOS DE CONSTRUCCIÓN DE TALLERES AUTOMOTRICES Y ESTACIONES DE SER...  
 72 12 14 00 : SERVICIOS DE CONSTRUCCIÓN DE EDIFICIOS PÚBLICOS ESPECIALIZADOS  
 72 12 15 00 : SERVICIOS DE CONSTRUCCIÓN DE PLANTAS INDUSTRIALES  
 72 14 10 00 : SERVICIOS DE CONSTRUCCIÓN DE AUTOPISTAS Y CARRETERAS  
 72 14 11 00 : SERVICIOS DE CONSTRUCCIÓN Y REVESTIMIENTO Y PAVIMENTACIÓN DE INFRAEST...  
 72 14 12 00 : SERVICIOS DE CONSTRUCCIÓN MARINA  
 72 14 13 00 : SERVICIO DE CONSTRUCCIÓN DE FACILIDADES ATLÉTICAS Y RECREATIVAS  
 72 14 14 00 : SERVICIOS DE CONSTRUCCIÓN Y REPARACIÓN DE FACILIDADES DE DETENCIÓN  
 72 14 15 00 : SERVICIOS DE PREPARACIÓN DE TIERRAS  
 72 14 16 00 : SERVICIOS DE CONSTRUCCIÓN DE SISTEMAS DE TRÁNSITO MASIVO  
 72 14 17 00 : SERVICIOS DE ALQUILER O ARRENDAMIENTO DE EQUIPO Y MAQUINARIA DE CONSTRU...  
 72 15 10 00 : SERVICIOS DE CONSTRUCCIÓN Y MANTENIMIENTO DE CALDERAS Y HORNOS  
 72 15 11 00 : SERVICIOS DE CONSTRUCCIÓN DE PLOMERÍA  
 72 15 12 00 : SERVICIOS DE CONSTRUCCIÓN Y MANTENIMIENTO DE HVAC CALEFACCIÓN Y ENFRI...  
 72 15 13 00 : SERVICIOS DE PINTURA E INSTALACIÓN DE PAPEL DE COLGADURA  
 72 15 14 00 : SERVICIOS DE CONSTRUCCIÓN DE RECUBRIMIENTOS DE MUROS  
 72 15 15 00 : SERVICIOS DE SISTEMAS ELÉCTRICOS  
 72 15 16 00 : SERVICIOS DE SISTEMAS ESPECIALIZADOS DE COMUNICACIÓN  
 72 15 17 00 : SERVICIOS DE INSTALACIÓN DE SISTEMAS DE SEGURIDAD FÍSICA E INDUSTRIAL  
 72 15 18 00 : SERVICIOS DE MANTENIMIENTO Y REPARACIÓN DE INSTALACIÓN DE MÁQUINAS  
 72 15 19 00 : SERVICIOS DE ALBAÑILERÍA Y MAMPOSTERÍA  
 72 15 20 00 : SERVICIOS DE PAÑETADO Y DRYWALL  
 72 15 21 00 : SERVICIOS ACÚSTICOS Y DE AISLAMIENTO  
 72 15 22 00 : SERVICIOS DE BALDOSAS TERRAZO Y MÁRMOL Y MOSAICOS  
 72 15 23 00 : SERVICIOS DE CARPINTERÍA  
 72 15 24 00 : SERVICIOS DE MONTAJE E INSTALACIÓN DE VENTANAS Y PUERTAS  
 72 15 25 00 : SERVICIOS DE INSTALACIÓN DE PISOS  
 72 15 26 00 : SERVICIOS DE TECHADO Y PAREDES EXTERNAS Y LÁMINAS DE METAL  
 72 15 27 00 : SERVICIOS DE INSTALACIÓN Y REPARACIÓN DE CONCRETO  
 72 15 28 00 : SERVICIOS DE PERFORACIÓN DE POZOS DE AGUA  
 72 15 29 00 : SERVICIOS DE MONTAJE DE ACERO ESTRUCTURAL  
 72 15 30 00 : SERVICIOS DE VIDRIOS Y VENTANERÍA  
 72 15 31 00 : SERVICIOS DE CONSTRUCCIÓN DE FACILIDADES ATLÉTICAS Y RECREATIVAS  
 72 15 32 00 : SERVICIOS DE RECUBRIMIENTO, IMPERMEABILIZACIÓN PROTECCIÓN CONTRA CLIM...  
 72 15 33 00 : SERVICIOS DE MANTENIMIENTO E INSTALACIÓN DE EQUIPO DE ESTACIÓN DE SER...  
 72 15 34 00 : SERVICIOS DE APAREJAMIENTO Y ANDAMIAJE  
 72 15 35 00 : SERVICIOS DE LIMPIEZA ESTRUCTURAL EXTERNA  
 72 15 36 00 : SERVICIOS DE TERMINADO INTERIOR, DOTACIÓN Y REMODELACIÓN  
 72 15 37 00 : SERVICIOS DE INSTALACIÓN, MANTENIMIENTO Y REPARACIÓN DE EQUIPOS Y CON...  
 72 15 39 00 : SERVICIO DE PREPARACIÓN DE OBRAS DE CONSTRUCCIÓN

\*\*\*\*\* CONTINUA \*\*\*\*\*

**CAMARA DE COMERCIO DE LA GUAJIRA  
CASTRO HERNANDEZ JUAN ANDRES**



Fecha expedición: 2021/11/09 - 15:34:45 \*\*\*\* Recibo No. S000373111 \*\*\*\* Num. Operación. 99-USUPUBXX-20211109-0051

\*\*\* EXPEDIDO A TRAVES DEL SISTEMA VIRTUAL S.I.I. \*\*\*

72 15 40 00 : SERVICIOS DE EDIFICIOS ESPECIALIZADOS Y COMERCIOS  
 72 15 41 00 : SERVICIOS DE MANTENIMIENTO Y REPARACIÓN DE EQUIPO DE SISTEMAS DE DISTR...  
 72 15 42 00 : SERVICIOS DE MANTENIMIENTO Y REPARACIÓN DE INSTALACIÓN DE INSTRUMENTA...  
 72 15 43 00 : SERVICIOS DE MANTENIMIENTO Y REPARACIÓN DE EQUIPO MOTIVO Y GENERACIÓN...  
 72 15 44 00 : SERVICIOS DE MANTENIMIENTO Y FABRICACIÓN DE ACCESORIOS PARA TUBERÍAS  
 72 15 45 00 : SERVICIOS DE MANTENIMIENTO E INSTALACIÓN DE EQUIPO PESADO  
 73 12 16 00 : TERMINACIÓN DE METALES  
 73 15 21 00 : SERVICIOS DE MANTENIMIENTO Y REPARACIÓN DE EQUIPO DE MANUFACTURA  
 73 18 11 00 : SERVICIOS DE REVESTIMIENTO  
 73 18 19 00 : SERVICIOS DE SOLDADURA  
 76 10 15 00 : DESINFECCIÓN  
 76 10 16 00 : DESCONTAMINACIÓN DE MATERIALES PELIGROSOS  
 76 11 15 00 : SERVICIOS DE LIMPIEZA Y MANTENIMIENTO DE EDIFICIOS GENERALES Y DE OFICINAS  
 76 11 16 00 : SERVICIOS DE LIMPIEZA DE COMPONENTES DE EDIFICIOS  
 76 11 18 00 : LIMPIEZA DE VEHÍCULOS DE TRANSPORTE  
 76 12 15 00 : RECOLECCIÓN Y DISPOSICIÓN DE BASURAS  
 76 12 16 00 : DISPOSICIÓN DE DESECHOS NO PELIGROSOS  
 76 12 17 00 : TRATAMIENTO DE DESECHOS LÍQUIDOS  
 76 12 19 00 : DISPOSICIÓN DE DESECHOS PELIGROSOS  
 76 12 22 00 : SERVICIOS DE INCINERACIÓN DE DESECHOS  
 77 10 15 00 : EVALUACIÓN DE IMPACTO AMBIENTAL  
 77 10 16 00 : PLANEACIÓN AMBIENTAL  
 77 10 17 00 : SERVICIOS DE ASESORÍA AMBIENTAL  
 77 10 18 00 : AUDITORÍA AMBIENTAL  
 77 10 19 00 : SERVICIOS DE INVESTIGACIÓN DE CONTAMINACIÓN  
 77 10 20 00 : SERVICIOS DE REPORTE AMBIENTAL  
 77 11 15 00 : SERVICIOS DE SEGURIDAD AMBIENTAL  
 77 11 16 00 : REHABILITACIÓN AMBIENTAL  
 77 12 15 00 : CONTAMINACIÓN DEL AIRE  
 77 12 16 00 : CONTAMINACIÓN DEL SUELO  
 77 12 17 00 : CONTAMINACIÓN DEL AGUA  
 77 13 15 00 : CONTAMINACIÓN DE PETRÓLEO  
 77 13 16 00 : CONTAMINACIÓN AUDITIVA  
 77 13 17 00 : CONTAMINACIÓN DE SUSTANCIAS TÓXICAS  
 78 10 18 00 : TRANSPORTE DE CARGA POR CARRETERA  
 78 10 19 00 : TRANSPORTE DE CARGA INTERMODAL  
 78 10 21 00 : SERVICIOS DE OLEODUCTOS  
 80 10 15 00 : SERVICIOS DE CONSULTORÍA DE NEGOCIOS Y ADMINISTRACIÓN CORPORATIVA  
 80 10 16 00 : GERENCIA DE PROYECTOS  
 80 10 17 00 : GERENCIA INDUSTRIAL  
 80 11 15 00 : DESARROLLO DE RECURSOS HUMANOS  
 80 11 16 00 : SERVICIOS DE PERSONAL TEMPORAL  
 80 11 17 00 : RECLUTAMIENTO DE PERSONAL  
 80 13 15 00 : ALQUILER Y ARRENDAMIENTO DE PROPIEDADES O EDIFICACIONES  
 80 13 16 00 : VENTAS DE PROPIEDADES Y EDIFICIOS  
 80 15 16 00 : SERVICIOS DE COMERCIO INTERNACIONAL  
 80 16 18 00 : SERVICIOS DE ALQUILER O ARRENDAMIENTO DE EQUIPO DE OFICINA  
 81 10 15 00 : INGENIERÍA CIVIL Y ARQUITECTURA  
 81 10 16 00 : INGENIERÍA MECÁNICA  
 81 10 17 00 : INGENIERÍA ELÉCTRICA Y ELECTRÓNICA  
 81 10 19 00 : INGENIERÍA DE PETRÓLEOS Y GAS  
 81 10 20 00 : INGENIERÍA DE MINAS

\*\*\*\*\* CONTINUA \*\*\*\*\*

**CAMARA DE COMERCIO DE LA GUAJIRA  
CASTRO HERNANDEZ JUAN ANDRES**



Fecha expedición: 2021/11/09 - 15:34:45 \*\*\*\* Recibo No. S000373111 \*\*\*\* Num. Operación. 99-USUPUBXX-20211109-0051

\*\*\* EXPEDIDO A TRAVES DEL SISTEMA VIRTUAL S.I.I. \*\*\*

81 10 22 00 : INGENIERÍA DE TRANSPORTE  
 81 10 24 00 : INGENIERÍA DE TRANSMISIÓN DE ENERGÍA ELÉCTRICA  
 81 11 15 00 : INGENIERÍA DE SOFTWARE O HARDWARE  
 81 11 16 00 : PROGRAMADORES DE COMPUTADOR  
 81 11 17 00 : SISTEMAS DE MANEJO DE INFORMACIÓN MIS  
 81 13 15 00 : METODOLOGÍA Y ANÁLISIS  
 81 14 15 00 : CONTROL DE CALIDAD  
 81 14 16 00 : MANEJO DE CADENA DE SUMINISTROS  
 81 14 18 00 : ADMINISTRACIÓN DE INSTALACIONES  
 81 15 15 00 : METEOROLOGÍA  
 81 15 16 00 : CARTOGRAFÍA  
 81 15 17 00 : GEOLOGÍA  
 81 15 18 00 : OCEANOGRAFÍA E HIDROLOGÍA  
 81 15 19 00 : GEOFÍSICA  
 83 10 15 00 : SERVICIOS DE ACUEDUCTO Y ALCANTARILLADO  
 83 10 16 00 : SERVICIOS DE PETRÓLEO Y GAS  
 83 10 18 00 : SERVICIOS ELÉCTRICOS  
 83 11 18 00 : SERVICIOS DE TELEVISIÓN  
 84 11 16 00 : SERVICIOS DE AUDITORÍA  
 85 10 17 00 : SERVICIOS DE ADMINISTRACIÓN DE SALUD  
 85 15 15 00 : TECNOLOGÍA DE ALIMENTOS  
 85 15 16 00 : ASUNTOS NUTRICIONALES  
 93 12 16 00 : RELACIONES INTERNACIONALES Y COOPERACIÓN  
 93 14 20 00 : DESARROLLO URBANO  
 93 15 16 00 : FINANZAS PÚBLICAS  
 95 10 15 00 : LOTES RESIDENCIALES  
 95 10 17 00 : LOTES INDUSTRIALES  
 95 11 15 00 : VÍAS DE TRÁFICO LIMITADO  
 95 11 16 00 : VÍAS DE TRÁFICO ABIERTO  
 95 12 15 00 : EDIFICIOS Y ESTRUCTURAS COMERCIALES Y DE ENTRETENIMIENTO  
 95 12 16 00 : EDIFICIOS Y ESTRUCTURAS DE TRANSPORTE  
 95 12 17 00 : EDIFICIOS Y ESTRUCTURAS PÚBLICOS  
 95 12 18 00 : EDIFICIOS Y ESTRUCTURAS UTILITARIOS  
 95 12 19 00 : EDIFICIOS Y ESTRUCTURAS EDUCACIONALES Y DE ADMINISTRACIÓN  
 95 12 20 00 : EDIFICIOS Y ESTRUCTURAS HOSPITALARIAS  
 95 12 21 00 : EDIFICIOS Y ESTRUCTURAS DE ACOMODACIONES  
 95 12 23 00 : EDIFICIOS Y ESTRUCTURAS DE SALUD Y DEPORTIVAS  
 95 12 24 00 : EDIFICIOS Y ESTRUCTURAS INDUSTRIALES  
 95 12 25 00 : EDIFICIOS Y ESTRUCTURAS AGRÍCOLAS Y DE CULTIVOS Y PESCA  
 95 12 26 00 : EDIFICIOS Y ESTRUCTURAS RELIGIOSAS  
 95 12 27 00 : EDIFICIOS Y ESTRUCTURAS DE DEFENSA  
 95 13 15 00 : TARIMAS Y GRADERÍAS  
 95 13 16 00 : EDIFICIOS Y ESTRUCTURAS COMERCIALES E INDUSTRIALES PORTÁTILES  
 95 13 17 00 : TIENDAS CARPAS Y ESTRUCTURAS DE MEMBRANA  
 95 14 16 00 : EDIFICIOS Y ESTRUCTURAS PREFABRICADOS RESIDENCIALES  
 95 14 17 00 : EDIFICIOS Y ESTRUCTURAS PREFABRICADOS COMERCIALES E INDUSTRIALES  
 95 14 18 00 : EDIFICIOS Y ESTRUCTURAS PREFABRICADOS DE EMERGENCIA Y ALIVIO  
 95 14 19 00 : EDIFICIOS Y ESTRUCTURAS PREFABRICADOS MÉDICOS

ESTA INFORMACION FUE OBJETO DE VERIFICACIÓN DOCUMENTAL POR PARTE DE LA CAMARA DE COMERCIO DE LA GUAJIRA.

**CERTIFICA:  
INFORMACION FINANCIERA**

\*\*\*\*\* CONTINUA \*\*\*\*\*



**CAMARA DE COMERCIO DE LA GUAJIRA  
CASTRO HERNANDEZ JUAN ANDRES**



Fecha expedición: 2021/11/09 - 15:34:45 \*\*\*\* Recibo No. S000373111 \*\*\*\* Num. Operación. 99-USUPUBXX-20211109-0051

\*\*\* EXPEDIDO A TRAVES DEL SISTEMA VIRTUAL S.I.I. \*\*\*

QUE EN RELACIÓN A SU INFORMACIÓN FINANCIERA EL PROPONENTE REPORTÓ:

**FECHA CORTE DE LA INFORMACIÓN FINANCIERA : 31/12/2018**

ACTIVO CORRIENTE	:	\$839.692.000,00
ACTIVO TOTAL	:	\$1.354.483.000,00
PASIVO CORRIENTE	:	\$12.000.000,00
PASIVO TOTAL	:	\$294.300.000,00
PATRIMONIO	:	\$1.060.183.000,00
UTILIDAD/PERDIDA OPERACIONAL	:	\$292.923.000,00
GASTOS DE INTERESES	:	\$4.754.000,00

**FECHA CORTE DE LA INFORMACIÓN FINANCIERA : 31/12/2019**

ACTIVO CORRIENTE	:	\$761.000.000,00
ACTIVO TOTAL	:	\$1.275.791.000,00
PASIVO CORRIENTE	:	\$12.115.000,00
PASIVO TOTAL	:	\$214.186.000,00
PATRIMONIO	:	\$1.061.605.000,00
UTILIDAD/PERDIDA OPERACIONAL	:	\$298.400.000,00
GASTOS DE INTERESES	:	\$3.350.000,00

**FECHA CORTE DE LA INFORMACIÓN FINANCIERA : 31/12/2020**

ACTIVO CORRIENTE	:	\$716.000.000,00
ACTIVO TOTAL	:	\$1.230.791.000,00
PASIVO CORRIENTE	:	\$12.000.000,00
PASIVO TOTAL	:	\$162.000.000,00
PATRIMONIO	:	\$1.068.791.000,00
UTILIDAD/PERDIDA OPERACIONAL	:	\$282.390.000,00
GASTOS DE INTERESES	:	\$4.754.000,00

**CERTIFICA:  
CAPACIDAD FINANCIERA**

QUE EN RELACIÓN A LOS INDICADORES DE LA CAPACIDAD FINANCIERA EL PROPONENTE REPORTÓ CON CORTE A 31/12/2018

INDICE DE LIQUIDEZ	:	69,97
INDICE DE ENDEUDAMIENTO	:	0,21
RAZÓN DE COBERTURA DE INTERESES	:	61,61

ESTA INFORMACION FUE OBJETO DE VERIFICACIÓN DOCUMENTAL POR PARTE DE LA CAMARA DE COMERCIO DE LA GUAJIRA.

QUE EN RELACIÓN A LOS INDICADORES DE LA CAPACIDAD FINANCIERA EL PROPONENTE REPORTÓ CON CORTE A 31/12/2019

INDICE DE LIQUIDEZ	:	62,81
INDICE DE ENDEUDAMIENTO	:	0,16
RAZÓN DE COBERTURA DE INTERESES	:	89,07

ESTA INFORMACION FUE OBJETO DE VERIFICACIÓN DOCUMENTAL POR PARTE DE LA CAMARA DE COMERCIO DE LA GUAJIRA.

QUE EN RELACIÓN A LOS INDICADORES DE LA CAPACIDAD FINANCIERA EL PROPONENTE REPORTÓ CON CORTE A 31/12/2020

INDICE DE LIQUIDEZ	:	59,66
INDICE DE ENDEUDAMIENTO	:	0,13
RAZÓN DE COBERTURA DE INTERESES	:	59,40

ESTA INFORMACION FUE OBJETO DE VERIFICACIÓN DOCUMENTAL POR PARTE DE LA CAMARA DE COMERCIO DE LA GUAJIRA.

\*\*\*\*\* CONTINUA \*\*\*\*\*



\*\*\* EXPEDIDO A TRAVES DEL SISTEMA VIRTUAL S.I.I. \*\*\*

**CERTIFICA:**  
**CAPACIDAD ORGANIZACIONAL**

QUE EN RELACIÓN A LOS INDICADORES DE LA CAPACIDAD ORGANIZACIONAL EL PROPONENTE REPORTÓ CON CORTE A 31/12/2018

RENTABILIDAD DEL PATRIMONIO	:	0,27
RENTABILIDAD DEL ACTIVO	:	0,21

ESTA INFORMACION FUE OBJETO DE VERIFICACIÓN DOCUMENTAL POR PARTE DE LA CAMARA DE COMERCIO DE LA GUAJIRA.

QUE EN RELACIÓN A LOS INDICADORES DE LA CAPACIDAD ORGANIZACIONAL EL PROPONENTE REPORTÓ CON CORTE A 31/12/2019

RENTABILIDAD DEL PATRIMONIO	:	0,28
RENTABILIDAD DEL ACTIVO	:	0,23

ESTA INFORMACION FUE OBJETO DE VERIFICACIÓN DOCUMENTAL POR PARTE DE LA CAMARA DE COMERCIO DE LA GUAJIRA.

QUE EN RELACIÓN A LOS INDICADORES DE LA CAPACIDAD ORGANIZACIONAL EL PROPONENTE REPORTÓ CON CORTE A 31/12/2020

RENTABILIDAD DEL PATRIMONIO	:	0,26
RENTABILIDAD DEL ACTIVO	:	0,22

ESTA INFORMACION FUE OBJETO DE VERIFICACIÓN DOCUMENTAL POR PARTE DE LA CAMARA DE COMERCIO DE LA GUAJIRA.

**CERTIFICA:**  
**EXPERIENCIA**

QUE EN RELACIÓN A LOS CONTRATOS EJECUTADOS EL PROPONENTE REPORTÓ:

**EXPERIENCIA No.1 :**

**NÚMERO CONSECUTIVO DEL CONTRATO:**001  
**CONTRATO CELEBRADO POR** :1 - EL PROPONENTE  
**NOMBRE DEL CONTRATISTA** :CASTRO HERNANDEZ JUAN ANDRES  
**NOMBRE DEL CONTRATANTE** :ALCALDIA MUNICIPAL DE URIBIA LA GUAJIRA  
**VALOR CONTRATADO EN SMMLV** :458,01

**SG FM CL PR - DESCRIPCIÓN**

83 11 25 00 : CAPACIDADES DE EJE TRONCAL  
 80 15 16 00 : SERVICIOS DE COMERCIO INTERNACIONAL  
 93 14 21 00 : DESARROLLO REGIONAL  
 81 10 15 00 : INGENIERÍA CIVIL Y ARQUITECTURA  
 80 10 16 00 : GERENCIA DE PROYECTOS  
 84 11 16 00 : SERVICIOS DE AUDITORÍA  
 81 10 17 00 : INGENIERÍA ELÉCTRICA Y ELECTRÓNICA  
 22 10 15 00 : MAQUINARIA PARA TRABAJO DE DESMONTE  
 22 10 16 00 : EQUIPO DE PAVIMENTACIÓN  
 22 10 17 00 : COMPONENTES DE EQUIPO PESADO  
 22 10 18 00 : GRÚAS DE ELEVACIÓN  
 22 10 19 00 : MAQUINARIA Y ACCESORIOS DE CONSTRUCCIÓN DE EDIFICIOS  
 22 10 20 00 : EQUIPO Y MAQUINARIA DE DEMOLICIÓN DE EDIFICIOS  
 26 12 15 00 : ALAMBRE ELÉCTRICO  
 26 12 16 00 : CABLES ELÉCTRICOS Y ACCESORIOS  
 26 12 17 00 : CABLEADO PREFORMADO  
 26 12 18 00 : CABLE AUTOMOTRIZ  
 26 13 15 00 : CENTRALES ELÉCTRICAS  
 26 13 16 00 : EQUIPO DE CRIBADO O ESTRUCTURAS DE TUBO DE ESCAPE

\*\*\*\*\* CONTINUA \*\*\*\*\*

**CAMARA DE COMERCIO DE LA GUAJIRA  
CASTRO HERNANDEZ JUAN ANDRES**



Fecha expedición: 2021/11/09 - 15:34:46 \*\*\*\* Recibo No. S000373111 \*\*\*\* Num. Operación. 99-USUPUBXX-20211109-0051

\*\*\* EXPEDIDO A TRAVES DEL SISTEMA VIRTUAL S.I.I. \*\*\*

26 13 17 00 : EQUIPO DE DETECCIÓN O VIGILANCIA DE PRODUCCIÓN DE ENERGÍA  
 26 13 18 00 : EQUIPO DE CONTROL DE PRODUCCIÓN DE ENERGÍA  
 27 11 15 00 : HERRAMIENTAS DE CORTE Y ENGARZADO Y PUNZONES  
 27 11 16 00 : HERRAMIENTAS DE PERFILAR  
 27 11 17 00 : LLAVES INGLESAS Y GUÍAS  
 27 11 18 00 : HERRAMIENTAS DE MEDIDA Y BOCETAJE  
 27 11 19 00 : HERRAMIENTAS GRUESAS Y DE ACABADO  
 27 11 20 00 : HERRAMIENTAS MANUALES DE JARDINERÍA, AGRICULTURA Y FORESTACIÓN  
 27 11 21 00 : HERRAMIENTAS DE SUJECCIÓN Y FIJACIÓN  
 27 11 22 00 : HERRAMIENTAS DE ALBAÑILERÍA Y CONCRETO  
 27 11 23 00 : HERRAMIENTAS DE MARCAR  
 27 11 24 00 : HERRAMIENTAS DE INSERCIÓN Y AJUSTE  
 27 11 25 00 : HERRAMIENTAS PARA APALANCAR Y CURVAR  
 27 11 26 00 : HERRAMIENTAS PARA PRECINTAR  
 27 11 27 00 : HERRAMIENTAS MECÁNICAS  
 27 11 28 00 : CONEXIONES DE HERRAMIENTAS Y ACCESORIOS  
 27 11 29 00 : HERRAMIENTAS DISPENSADORAS  
 27 11 30 00 : CEPILLOS  
 27 11 31 00 : HERRAMIENTAS DE ARRASTRE  
 27 11 32 00 : JUEGOS DE HERRAMIENTAS  
 27 11 33 00 : HERRAMIENTAS MANUALES DE PRECISIÓN  
 30 10 15 00 : ÁNGULOS  
 30 10 17 00 : VIGAS  
 30 10 18 00 : CONDUCTOS  
 30 10 20 00 : HOJA  
 30 10 22 00 : PLANCHA  
 30 10 23 00 : PERFILES  
 30 10 24 00 : VARILLAS  
 30 10 28 00 : PILOTAJE  
 30 10 29 00 : PILARES  
 30 10 31 00 : RIELES  
 30 10 32 00 : ENREJADO  
 30 10 35 00 : ALMA DE PANAL  
 30 10 36 00 : PRODUCTOS ESTRUCTURALES  
 30 10 37 00 : TRENZA  
 30 10 38 00 : FIBRAS Y FILAMENTOS MECÁNICOS  
 30 10 39 00 : EJES  
 30 11 15 00 : CONCRETO Y MORTEROS  
 30 11 16 00 : CEMENTO Y CAL  
 30 11 17 00 : YESOS  
 30 11 18 00 : AGREGADOS  
 30 11 19 00 : ELEMENTOS PARA REFORZAR CONCRETO  
 30 12 15 00 : DERIVADOS BITUMINOSOS  
 30 12 16 00 : ASFALTOS  
 30 12 17 00 : MATERIALES DE CONSTRUCCIÓN DE CAMINOS Y CARRILERAS  
 30 12 18 00 : MATERIALES DE ARQUITECTURA PAISAJÍSTICA  
 30 13 15 00 : BLOQUES  
 30 13 16 00 : LADRILLOS  
 30 13 17 00 : AZULEJOS Y BALDOSAS  
 30 14 15 00 : AISLAMIENTO TÉRMICO  
 30 14 16 00 : AISLAMIENTO ESPECIAL  
 30 14 17 00 : CAPAS DE SELLAMIENTO DE AISLAMIENTO

\*\*\*\*\* CONTINUA \*\*\*\*\*

**CAMARA DE COMERCIO DE LA GUAJIRA  
CASTRO HERNANDEZ JUAN ANDRES**



Fecha expedición: 2021/11/09 - 15:34:46 \*\*\*\* Recibo No. S000373111 \*\*\*\* Num. Operación. 99-USUPUBXX-20211109-0051

\*\*\* EXPEDIDO A TRAVES DEL SISTEMA VIRTUAL S.I.I. \*\*\*

30 15 15 00 : MATERIAL PARA TEJADOS Y TECHOS  
 30 15 16 00 : ACCESORIOS PARA TEJADOS  
 30 15 17 00 : CANALONES DE TEJADO Y ACCESORIOS  
 30 15 18 00 : MATERIALES PARA REVESTIMIENTO DE PAREDES Y EXTERIOR  
 30 15 19 00 : MATERIALES Y PRODUCTOS PARA ACABADOS  
 30 15 20 00 : CERCADO  
 30 15 21 00 : SUPERFICIE  
 32 10 15 00 : CONJUNTOS DE CIRCUITOS Y COMPONENTES DE RADIOFRECUENCIA (RF)  
 32 10 16 00 : CIRCUITOS INTEGRADOS  
 32 11 15 00 : DIODOS  
 32 11 16 00 : TRANSISTORES  
 32 11 17 00 : APARATOS SEMICONDUCTORES  
 32 12 15 00 : CAPACITORES  
 32 12 16 00 : RESISTORES  
 32 12 17 00 : COMPONENTES DISCRETOS  
 32 12 18 00 : FILTROS DE SEÑALES  
 32 12 19 00 : RESONADORES  
 32 13 10 00 : ACCESORIOS, MATERIAS PRIMAS Y PIEZAS DE COMPONENTES ELECTRÓNICOS  
 32 14 10 00 : TUBOS ELECTRÓNICOS  
 32 14 11 00 : PIEZAS Y ACCESORIOS DE TUBOS ELECTRÓNICOS  
 32 15 15 00 : DISPOSITIVOS DE CONTROL DE INDICACIÓN Y DE SEÑALIZACIÓN  
 32 15 16 00 : SUBSISTEMAS PROGRAMABLES DE CONTROLADOR LÓGICO  
 32 15 17 00 : CONTROLADORES LÓGICOS PROGRAMABLES  
 32 15 18 00 : DISPOSITIVOS DE CONTROL DE SEGURIDAD  
 32 15 19 00 : DISPOSITIVOS DE AUTOMATIZACIÓN DE CONTROL DE LA CONECTIVIDAD  
 32 15 20 00 : CONTROL DE PROCESOS O SISTEMAS EMPAQUETADOS DE AUTOMATIZACIÓN  
 72 10 15 00 : SERVICIOS DE APOYO PARA LA CONSTRUCCIÓN  
 72 10 21 00 : CONTROL DE PLAGAS  
 72 10 29 00 : SERVICIOS DE MANTENIMIENTO Y REPARACIÓN DE INSTALACIONES  
 72 10 31 00 : INSTALACIÓN Y REPARACIÓN DE SERVICIOS DE BANDAS TRANSPORTADORAS  
 72 10 33 00 : SERVICIOS DE MANTENIMIENTO Y REPARACIÓN DE INFRAESTRUCTURA  
 72 12 14 00 : SERVICIOS DE CONSTRUCCIÓN DE EDIFICIOS PÚBLICOS ESPECIALIZADOS  
 72 14 10 00 : SERVICIOS DE CONSTRUCCIÓN DE AUTOPISTAS Y CARRETERAS  
 72 14 11 00 : SERVICIOS DE CONSTRUCCIÓN Y REVESTIMIENTO Y PAVIMENTACIÓN DE INFRAEST...  
 72 14 12 00 : SERVICIOS DE CONSTRUCCIÓN MARINA  
 72 14 13 00 : SERVICIO DE CONSTRUCCIÓN DE FACILIDADES ATLÉTICAS Y RECREATIVAS  
 72 14 15 00 : SERVICIOS DE PREPARACIÓN DE TIERRAS  
 72 14 16 00 : SERVICIOS DE CONSTRUCCIÓN DE SISTEMAS DE TRÁNSITO MASIVO  
 72 14 17 00 : SERVICIOS DE ALQUILER O ARRENDAMIENTO DE EQUIPO Y MAQUINARIA DE CONSTRU...  
 72 15 10 00 : SERVICIOS DE CONSTRUCCIÓN Y MANTENIMIENTO DE CALDERAS Y HORNOS  
 72 15 11 00 : SERVICIOS DE CONSTRUCCIÓN DE PLOMERÍA  
 72 15 12 00 : SERVICIOS DE CONSTRUCCIÓN Y MANTENIMIENTO DE HVAC CALEFACCIÓN Y ENFRI...  
 72 15 13 00 : SERVICIOS DE PINTURA E INSTALACIÓN DE PAPEL DE COLGADURA  
 72 15 14 00 : SERVICIOS DE CONSTRUCCIÓN DE RECUBRIMIENTOS DE MUROS  
 72 15 15 00 : SERVICIOS DE SISTEMAS ELÉCTRICOS  
 72 15 16 00 : SERVICIOS DE SISTEMAS ESPECIALIZADOS DE COMUNICACIÓN  
 72 15 17 00 : SERVICIOS DE INSTALACIÓN DE SISTEMAS DE SEGURIDAD FÍSICA E INDUSTRIAL  
 72 15 18 00 : SERVICIOS DE MANTENIMIENTO Y REPARACIÓN DE INSTALACIÓN DE MÁQUINAS  
 72 15 19 00 : SERVICIOS DE ALBAÑILERÍA Y MAMPOSTERÍA  
 72 15 20 00 : SERVICIOS DE PAÑETADO Y DRYWALL  
 72 15 21 00 : SERVICIOS ACÚSTICOS Y DE AISLAMIENTO  
 72 15 22 00 : SERVICIOS DE BALDOSAS TERRAZO Y MÁRMOL Y MOSAICOS

\*\*\*\*\* CONTINUA \*\*\*\*\*

**CAMARA DE COMERCIO DE LA GUAJIRA  
CASTRO HERNANDEZ JUAN ANDRES**



Fecha expedición: 2021/11/09 - 15:34:46 \*\*\*\* Recibo No. S000373111 \*\*\*\* Num. Operación. 99-USUPUBXX-20211109-0051

\*\*\* EXPEDIDO A TRAVES DEL SISTEMA VIRTUAL S.I.I. \*\*\*

72 15 23 00 : SERVICIOS DE CARPINTERÍA  
 72 15 24 00 : SERVICIOS DE MONTAJE E INSTALACIÓN DE VENTANAS Y PUERTAS  
 72 15 25 00 : SERVICIOS DE INSTALACIÓN DE PISOS  
 72 15 26 00 : SERVICIOS DE TECHADO Y PAREDES EXTERNAS Y LÁMINAS DE METAL  
 72 15 27 00 : SERVICIOS DE INSTALACIÓN Y REPARACIÓN DE CONCRETO  
 72 15 28 00 : SERVICIOS DE PERFORACIÓN DE POZOS DE AGUA  
 72 15 29 00 : SERVICIOS DE MONTAJE DE ACERO ESTRUCTURAL  
 72 15 30 00 : SERVICIOS DE VIDRIOS Y VENTANERÍA  
 72 15 31 00 : SERVICIOS DE CONSTRUCCIÓN DE FACILIDADES ATLÉTICAS Y RECREATIVAS  
 72 15 32 00 : SERVICIOS DE RECUBRIMIENTO, IMPERMEABILIZACIÓN PROTECCIÓN CONTRA CLIM...  
 72 15 33 00 : SERVICIOS DE MANTENIMIENTO E INSTALACIÓN DE EQUIPO DE ESTACIÓN DE SER...  
 72 15 34 00 : SERVICIOS DE APAREJAMIENTO Y ANDAMIAJE  
 72 15 35 00 : SERVICIOS DE LIMPIEZA ESTRUCTURAL EXTERNA  
 72 15 36 00 : SERVICIOS DE TERMINADO INTERIOR, DOTACIÓN Y REMODELACIÓN  
 72 15 37 00 : SERVICIOS DE INSTALACIÓN, MANTENIMIENTO Y REPARACIÓN DE EQUIPOS Y CON...  
 72 15 39 00 : SERVICIO DE PREPARACIÓN DE OBRAS DE CONSTRUCCIÓN  
 72 15 40 00 : SERVICIOS DE EDIFICIOS ESPECIALIZADOS Y COMERCIOS  
 72 15 41 00 : SERVICIOS DE MANTENIMIENTO Y REPARACIÓN DE EQUIPO DE SISTEMAS DE DISTR...  
 72 15 42 00 : SERVICIOS DE MANTENIMIENTO Y REPARACIÓN DE INSTALACIÓN DE INSTRUMENTA...  
 72 15 44 00 : SERVICIOS DE MANTENIMIENTO Y FABRICACIÓN DE ACCESORIOS PARA TUBERÍAS  
 72 15 45 00 : SERVICIOS DE MANTENIMIENTO E INSTALACIÓN DE EQUIPO PESADO  
 77 10 15 00 : EVALUACIÓN DE IMPACTO AMBIENTAL  
 77 10 16 00 : PLANEACIÓN AMBIENTAL  
 77 10 17 00 : SERVICIOS DE ASESORÍA AMBIENTAL  
 77 10 18 00 : AUDITORÍA AMBIENTAL  
 77 10 19 00 : SERVICIOS DE INVESTIGACIÓN DE CONTAMINACIÓN  
 77 10 20 00 : SERVICIOS DE REPORTE AMBIENTAL  
 77 11 15 00 : SERVICIOS DE SEGURIDAD AMBIENTAL  
 77 11 16 00 : REHABILITACIÓN AMBIENTAL  
 77 12 15 00 : CONTAMINACIÓN DEL AIRE  
 77 12 16 00 : CONTAMINACIÓN DEL SUELO  
 77 12 17 00 : CONTAMINACIÓN DEL AGUA  
 77 13 16 00 : CONTAMINACIÓN AUDITIVA  
 77 13 17 00 : CONTAMINACIÓN DE SUSTANCIAS TÓXICAS  
 80 10 15 00 : SERVICIOS DE CONSULTORÍA DE NEGOCIOS Y ADMINISTRACIÓN CORPORATIVA  
 80 10 17 00 : GERENCIA INDUSTRIAL  
 80 11 15 00 : DESARROLLO DE RECURSOS HUMANOS  
 80 11 16 00 : SERVICIOS DE PERSONAL TEMPORAL  
 80 11 17 00 : RECLUTAMIENTO DE PERSONAL  
 80 16 15 00 : SERVICIOS DE APOYO GERENCIAL  
 80 16 16 00 : SUPERVISIÓN DE INSTALACIONES DE NEGOCIOS  
 80 16 17 00 : SERVICIOS DE RECUPERACIÓN DE ACTIVOS  
 80 16 18 00 : SERVICIOS DE ALQUILER O ARRENDAMIENTO DE EQUIPO DE OFICINA  
 95 12 15 00 : EDIFICIOS Y ESTRUCTURAS COMERCIALES Y DE ENTRETENIMIENTO  
 95 12 19 00 : EDIFICIOS Y ESTRUCTURAS EDUCACIONALES Y DE ADMINISTRACIÓN  
 20 10 15 00 : EQUIPO DE CORTE  
 20 10 16 00 : CRIBAS Y EQUIPOS DE ALIMENTACIÓN  
 20 10 17 00 : TRITURADORAS, QUEBRANTADORAS Y AMOLADORES  
 20 10 18 00 : SISTEMAS MECANIZADOS DE SOPORTE EN TIERRA  
 20 10 19 00 : SISTEMAS SECUNDARIOS DE RUPTURA DE ROCA  
 20 10 20 00 : SISTEMAS DE EXPLORACIÓN Y DESARROLLO  
 20 10 21 00 : BARRENAS DE ROCAS

\*\*\*\*\* CONTINUA \*\*\*\*\*

**CAMARA DE COMERCIO DE LA GUAJIRA  
CASTRO HERNANDEZ JUAN ANDRES**



Fecha expedición: 2021/11/09 - 15:34:46 \*\*\*\* Recibo No. S000373111 \*\*\*\* Num. Operación. 99-USUPUBXX-20211109-0051

\*\*\* EXPEDIDO A TRAVES DEL SISTEMA VIRTUAL S.I.I. \*\*\*

20 10 22 00 : MAQUINARIA DE CARGUE DE EXPLOSIVOS  
 20 10 23 00 : VEHICULOS DE SERVICIO DE MINERÍA SUBTERRÁNEA  
 21 10 15 00 : MAQUINARIA AGRÍCOLA PARA PREPARACIÓN DEL SUELO  
 21 10 16 00 : MAQUINARIA AGRÍCOLA PARA SIEMBRA Y PLANTADO  
 21 10 17 00 : MAQUINARIA AGRÍCOLA PARA COSECHAR  
 21 10 18 00 : APARATOS DISPERSORES O ASPERSORES PARA AGRICULTURA  
 21 10 19 00 : EQUIPO PARA AVES DE CORRAL Y GANADO  
 21 10 20 00 : MAQUINARIA AGRÍCOLA PARA LIMPIEZA, SELECCIÓN O CLASIFICACIÓN  
 21 10 21 00 : MAQUINARIA Y EQUIPO PARA TRANSFORMACIÓN AGRÍCOLA  
 21 10 22 00 : MAQUINARIA Y EQUIPO PARA SILVICULTURA  
 21 10 23 00 : EQUIPO PARA INVERNADERO  
 21 10 24 00 : EQUIPO PARA INSECTOS  
 20 11 15 00 : EQUIPO DE EXPLORACIÓN Y PERFORACIÓN  
 20 11 16 00 : MAQUINARIA DE PERFORACIÓN Y EXPLOTACIÓN  
 20 11 17 00 : ACCESORIOS DE PERFORACIÓN Y EXPLOTACIÓN  
 72 12 15 00 : SERVICIOS DE CONSTRUCCIÓN DE PLANTAS INDUSTRIALES  
 76 12 15 00 : RECOLECCIÓN Y DISPOSICIÓN DE BASURAS  
 76 12 16 00 : DISPOSICIÓN DE DESECHOS NO PELIGROSOS  
 76 12 19 00 : DISPOSICIÓN DE DESECHOS PELIGROSOS  
 76 12 20 00 : SERVICIOS DE BASURERO  
 76 12 21 00 : SERVICIOS DE MEZCLA DE DESECHOS A COMBUSTIBLE  
 76 12 22 00 : SERVICIOS DE INCINERACIÓN DE DESECHOS  
 76 12 23 00 : SERVICIOS DE RECICLABLES  
 76 12 24 00 : HONORARIOS DE DISPOSICIÓN Y TRATAMIENTO DE BASURAS  
 48 10 15 00 : EQUIPO PARA COCINAR O CALENTAR  
 48 10 16 00 : EQUIPOS PARA PREPARADO DE ALIMENTOS  
 48 10 17 00 : DISTRIBUIDORES AUTOMÁTICOS DE COMIDA Y BEBIDA  
 48 10 18 00 : MENAJE Y UTENSILIOS DE COCINA  
 48 10 19 00 : TAZAS PARA SERVICIO DE MESA  
 48 10 20 00 : MOBILIARIO DE RESTAURANTES  
 48 10 21 00 : SUMINISTROS Y EQUIPO DE MANIPULACIÓN Y ALMACENAMIENTO  
 49 20 15 00 : EQUIPO DE ENTRENAMIENTO PARA AERÓBICOS  
 49 20 16 00 : EQUIPO DE ENTRENAMIENTO DE PESAS Y RESISTENCIA  
 49 24 15 00 : EQUIPO DE PARQUES INFANTILES  
 49 24 16 00 : EQUIPO DE RECREO  
 49 22 15 00 : ACCESORIOS PARA DEPORTE  
 56 10 15 00 : MUEBLES  
 56 10 16 00 : MUEBLES PARA EL EXTERIOR  
 56 10 17 00 : MUEBLES DE OFICINA  
 56 10 18 00 : ACCESORIOS Y MUEBLES DE BEBÉ Y NIÑO  
 56 10 19 00 : PIEZAS DE MOBILIARIO Y ACCESORIOS  
 56 11 15 00 : SITIOS DE TRABAJO Y PAQUETES PARA LA OFICINA  
 56 11 16 00 : SISTEMAS DE PANELES  
 56 11 17 00 : CASEGOOD Y SISTEMAS NO MODULARES  
 56 11 18 00 : MUEBLES INDEPENDIENTES  
 56 11 19 00 : MUEBLES INDUSTRIALES  
 56 11 20 00 : MUEBLES DE APOYO DE LA COMPUTADORA  
 56 11 22 00 : SISTEMAS DE ESCRITORIOS  
 56 11 23 00 : PARTES Y ACCESORIOS PARA ASIENTOS DE AUDITORIOS O ESTADIOS O DE USO ESP...  
 56 12 13 00 : ACCESORIOS DE INSTALACIONES EDUCATIVAS GENERALES  
 56 12 14 00 : MOBILIARIO DE CAFETERÍA Y COMEDOR  
 56 12 15 00 : MOBILIARIO GENERAL DE AULA

\*\*\*\*\* CONTINUA \*\*\*\*\*

**CAMARA DE COMERCIO DE LA GUAJIRA  
CASTRO HERNANDEZ JUAN ANDRES**



Fecha expedición: 2021/11/09 - 15:34:46 \*\*\*\* Recibo No. S000373111 \*\*\*\* Num. Operación. 99-USUPUBXX-20211109-0051

\*\*\* EXPEDIDO A TRAVES DEL SISTEMA VIRTUAL S.I.I. \*\*\*

56 12 16 00 : MOBILIARIO PARA EL TIEMPO DE DESCANSO Y OCIO CREATIVO PARA GUARDERÍA I...  
 56 12 17 00 : MÓDULOS DE ALMACENAMIENTO GENERAL Y DE LIBROS PARA LAS AULAS  
 56 12 18 00 : MOBILIARIO Y ACCESORIOS DE AULAS VOCACIONALES  
 56 12 19 00 : MOBILIARIO DE DEMOSTRACIÓN  
 56 12 20 00 : MUEBLES DE LABORATORIO  
 60 10 10 00 : KITS DE MATEMÁTICAS  
 60 11 10 00 : PÓSTERES O GRÁFICOS DEL AULA  
 60 11 11 00 : SETS DE TABLÓN DE ANUNCIOS  
 60 11 12 00 : GUARDAS Y REMATES DE TABLÓN DE ANUNCIOS  
 60 11 13 00 : LETRAS Y NÚMEROS DECORATIVOS  
 60 11 14 00 : DECORACIONES ESPECIALES PARA EL AULA Y ACCESORIOS DECORATIVOS  
 81 10 22 00 : INGENIERÍA DE TRANSPORTE  
 95 11 15 00 : VÍAS DE TRÁFICO LIMITADO

**EXPERIENCIA No.2 :**

**NÚMERO CONSECUTIVO DEL CONTRATO:**002

**CONTRATO CELEBRADO POR** :3 - CONSORCIO O UNIÓN TEMPORAL

**NOMBRE DEL CONTRATISTA** :CONSORCIO PUERTO NUEVO

**NOMBRE DEL CONTRATANTE** :ALCALDIA MUNICIPAL DE URIBIA

**VALOR CONTRATADO EN SMMLV** :163,75

**PORCENTAJE DE PARTICIPACIÓN EN EL VALOR EJECUTADO EN CASO DE CONSORCIOS Y UNIONES TEMPORALES:** 50%

**SG FM CL PR - DESCRIPCIÓN**

22 10 15 00 : MAQUINARIA PARA TRABAJO DE DESMONTE  
 22 10 16 00 : EQUIPO DE PAVIMENTACIÓN  
 22 10 17 00 : COMPONENTES DE EQUIPO PESADO  
 22 10 18 00 : GRÚAS DE ELEVACIÓN  
 27 11 15 00 : HERRAMIENTAS DE CORTE Y ENGARZADO Y PUNZONES  
 27 11 16 00 : HERRAMIENTAS DE PERFILAR  
 27 11 17 00 : LLAVES INGLESAS Y GUÍAS  
 27 11 18 00 : HERRAMIENTAS DE MEDIDA Y BOCETAJE  
 27 11 19 00 : HERRAMIENTAS GRUESAS Y DE ACABADO  
 27 11 20 00 : HERRAMIENTAS MANUALES DE JARDINERÍA, AGRICULTURA Y FORESTACIÓN  
 27 11 22 00 : HERRAMIENTAS DE ALBAÑILERÍA Y CONCRETO  
 27 11 23 00 : HERRAMIENTAS DE MARCAR  
 27 11 28 00 : CONEXIONES DE HERRAMIENTAS Y ACCESORIOS  
 30 10 15 00 : ÁNGULOS  
 30 10 17 00 : VIGAS  
 30 10 18 00 : CONDUCTOS  
 30 10 20 00 : HOJA  
 30 10 22 00 : PLANCHA  
 30 10 23 00 : PERFILES  
 30 10 39 00 : EJES  
 30 11 15 00 : CONCRETO Y MORTEROS  
 30 11 16 00 : CEMENTO Y CAL  
 30 11 17 00 : YESOS  
 30 11 18 00 : AGREGADOS  
 30 11 19 00 : ELEMENTOS PARA REFORZAR CONCRETO  
 30 13 15 00 : BLOQUES  
 30 13 16 00 : LADRILLOS  
 30 13 17 00 : AZULEJOS Y BALDOSAS  
 40 10 15 00 : VENTILACIÓN  
 40 10 19 00 : CONTROL DE HUMEDAD

\*\*\*\*\* CONTINUA \*\*\*\*\*

**CAMARA DE COMERCIO DE LA GUAJIRA  
CASTRO HERNANDEZ JUAN ANDRES**



Fecha expedición: 2021/11/09 - 15:34:46 \*\*\*\* Recibo No. S000373111 \*\*\*\* Num. Operación. 99-USUPUBXX-20211109-0051

\*\*\* EXPEDIDO A TRAVES DEL SISTEMA VIRTUAL S.I.I. \*\*\*

40 10 20 00 : CALDERAS  
 40 15 15 00 : BOMBAS  
 40 15 16 00 : COMPRESORES  
 40 15 17 00 : PIEZAS Y ACCESORIOS DE BOMBA  
 40 15 18 00 : PARTES O ACCESORIOS DE COMPRESORES  
 40 16 15 00 : FILTROS  
 40 16 16 00 : PURIFICACIÓN  
 40 16 17 00 : SEPARADORES  
 40 16 18 00 : MEDIOS DE FILTRADO  
 40 17 15 00 : TUBOS Y TUBERÍAS COMERCIALES  
 40 17 16 00 : TUBOS Y TUBERÍAS INDUSTRIALES  
 40 17 17 00 : ADAPTADORES DE TUBOS  
 40 17 18 00 : ANILLOS FRONTALES DE ÁNGULOS DE TUBOS  
 40 17 19 00 : BRIDAS DE RESPALDO PARA TUBOS  
 40 17 20 00 : DEFLECTORES PARA TUBOS  
 40 17 21 00 : CODOS PARA TUBOS  
 40 17 22 00 : BRIDAS CIEGAS PARA TUBOS  
 40 17 23 00 : CASQUILLOS PARA TUBOS  
 40 17 24 00 : TAPAS PARA TUBOS  
 40 17 25 00 : CONECTORES DE TUBOS  
 40 17 26 00 : ACOPLEROS DE TUBOS  
 40 17 27 00 : CRUCES DE TUBOS  
 40 17 28 00 : CODOS DE TUBOS  
 40 17 29 00 : UNIONES DE EXTENSIÓN DE TUBOS  
 40 17 30 00 : SEMIACOPLAMIENTOS DE TUBERÍA  
 40 17 46 00 : T PARA TUBOS  
 72 10 15 00 : SERVICIOS DE APOYO PARA LA CONSTRUCCIÓN  
 72 10 33 00 : SERVICIOS DE MANTENIMIENTO Y REPARACIÓN DE INFRAESTRUCTURA  
 72 12 14 00 : SERVICIOS DE CONSTRUCCIÓN DE EDIFICIOS PÚBLICOS ESPECIALIZADOS  
 72 12 15 00 : SERVICIOS DE CONSTRUCCIÓN DE PLANTAS INDUSTRIALES  
 72 15 27 00 : SERVICIOS DE INSTALACIÓN Y REPARACIÓN DE CONCRETO  
 72 15 28 00 : SERVICIOS DE PERFORACIÓN DE POZOS DE AGUA  
 72 15 29 00 : SERVICIOS DE MONTAJE DE ACERO ESTRUCTURAL  
 72 15 32 00 : SERVICIOS DE RECUBRIMIENTO, IMPERMEABILIZACIÓN PROTECCIÓN CONTRA CLIM...  
 72 15 34 00 : SERVICIOS DE APAREJAMIENTO Y ANDAMIAJE  
 72 15 35 00 : SERVICIOS DE LIMPIEZA ESTRUCTURAL EXTERNA  
 72 15 39 00 : SERVICIO DE PREPARACIÓN DE OBRAS DE CONSTRUCCIÓN  
 72 15 44 00 : SERVICIOS DE MANTENIMIENTO Y FABRICACIÓN DE ACCESORIOS PARA TUBERÍAS  
 77 10 15 00 : EVALUACIÓN DE IMPACTO AMBIENTAL  
 77 10 16 00 : PLANEACIÓN AMBIENTAL  
 77 10 17 00 : SERVICIOS DE ASESORÍA AMBIENTAL  
 77 10 18 00 : AUDITORÍA AMBIENTAL  
 77 10 19 00 : SERVICIOS DE INVESTIGACIÓN DE CONTAMINACIÓN  
 77 10 20 00 : SERVICIOS DE REPORTE AMBIENTAL  
 77 11 15 00 : SERVICIOS DE SEGURIDAD AMBIENTAL  
 77 11 16 00 : REHABILITACIÓN AMBIENTAL  
 77 12 15 00 : CONTAMINACIÓN DEL AIRE  
 77 12 16 00 : CONTAMINACIÓN DEL SUELO  
 77 12 17 00 : CONTAMINACIÓN DEL AGUA  
 80 10 15 00 : SERVICIOS DE CONSULTORÍA DE NEGOCIOS Y ADMINISTRACIÓN CORPORATIVA  
 80 10 16 00 : GERENCIA DE PROYECTOS  
 80 10 17 00 : GERENCIA INDUSTRIAL

\*\*\*\*\* CONTINUA \*\*\*\*\*



**CAMARA DE COMERCIO DE LA GUAJIRA  
CASTRO HERNANDEZ JUAN ANDRES**



Fecha expedición: 2021/11/09 - 15:34:46 \*\*\*\* Recibo No. S000373111 \*\*\*\* Num. Operación. 99-USUPUBXX-20211109-0051

\*\*\* EXPEDIDO A TRAVES DEL SISTEMA VIRTUAL S.I.I. \*\*\*

81 14 15 00 : CONTROL DE CALIDAD  
 83 10 15 00 : SERVICIOS DE ACUEDUCTO Y ALCANTARILLADO  
 81 10 15 00 : INGENIERÍA CIVIL Y ARQUITECTURA  
 84 11 16 00 : SERVICIOS DE AUDITORÍA  
 95 12 17 00 : EDIFICIOS Y ESTRUCTURAS PÚBLICOS  
 95 12 18 00 : EDIFICIOS Y ESTRUCTURAS UTILITARIOS  
 22 10 19 00 : MAQUINARIA Y ACCESORIOS DE CONSTRUCCIÓN DE EDIFICIOS  
 22 10 20 00 : EQUIPO Y MAQUINARIA DE DEMOLICIÓN DE EDIFICIOS  
 27 11 21 00 : HERRAMIENTAS DE SUJECCIÓN Y FIJACIÓN  
 27 11 24 00 : HERRAMIENTAS DE INSERCIÓN Y AJUSTE  
 27 11 25 00 : HERRAMIENTAS PARA APALANCAR Y CURVAR  
 27 11 26 00 : HERRAMIENTAS PARA PRECINTAR  
 27 11 27 00 : HERRAMIENTAS MECÁNICAS  
 27 11 29 00 : HERRAMIENTAS DISPENSADORAS  
 27 11 30 00 : CEPILLOS  
 30 10 28 00 : PILOTAJE  
 30 10 31 00 : RIELES  
 30 10 32 00 : ENREJADO  
 30 10 35 00 : ALMA DE PANAL  
 30 10 36 00 : PRODUCTOS ESTRUCTURALES  
 30 10 37 00 : TRENZA  
 30 12 15 00 : DERIVADOS BITUMINOSOS  
 30 12 16 00 : ASFALTOS  
 30 12 17 00 : MATERIALES DE CONSTRUCCIÓN DE CAMINOS Y CARRILERAS  
 30 12 18 00 : MATERIALES DE ARQUITECTURA PAISAJÍSTICA  
 30 12 19 00 : MATERIALES PARA ESTABILIZACIÓN Y REFUERZO DE SUELOS  
 30 14 15 00 : AISLAMIENTO TÉRMICO  
 30 14 16 00 : AISLAMIENTO ESPECIAL  
 30 14 17 00 : CAPAS DE SELLAMIENTO DE AISLAMIENTO  
 30 15 15 00 : MATERIAL PARA TEJADOS Y TECHOS  
 30 15 16 00 : ACCESORIOS PARA TEJADOS  
 30 15 17 00 : CANALONES DE TEJADO Y ACCESORIOS  
 30 15 18 00 : MATERIALES PARA REVESTIMIENTO DE PAREDES Y EXTERIOR  
 30 15 19 00 : MATERIALES Y PRODUCTOS PARA ACABADOS  
 30 15 20 00 : CERCADO  
 30 15 21 00 : SUPERFICIE  
 30 16 16 00 : MATERIALES PARA TECHOS  
 30 16 17 00 : SUELOS  
 30 16 18 00 : EBANISTERÍA  
 30 16 19 00 : MOLDEADO Y CARPINTERÍA MECÁNICA  
 30 16 20 00 : MOLDURAS Y CARPINTERÍA  
 30 16 21 00 : LAMINADOS INTERIORES  
 30 16 22 00 : MOSTRADORES  
 30 16 23 00 : ACCESORIOS PARA GABINETES  
 30 16 24 00 : MUROS DIVISORIOS  
 30 17 16 00 : VENTANAS  
 30 17 17 00 : PRODUCTOS DE CRISTAL  
 30 17 18 00 : CLARABOYAS  
 30 17 19 00 : MARCOS DE VENTANAS  
 30 17 20 00 : PUERTAS  
 30 17 21 00 : PUERTAS PARA GARAJE Y OPERADORES  
 30 18 15 00 : PORCELANA SANITARIA

\*\*\*\*\* CONTINUA \*\*\*\*\*

**CAMARA DE COMERCIO DE LA GUAJIRA  
CASTRO HERNANDEZ JUAN ANDRES**



Fecha expedición: 2021/11/09 - 15:34:46 \*\*\*\* Recibo No. S000373111 \*\*\*\* Num. Operación. 99-USUPUBXX-20211109-0051

\*\*\* EXPEDIDO A TRAVES DEL SISTEMA VIRTUAL S.I.I. \*\*\*

30 18 16 00 : INSTALACIONES RESIDENCIALES NO SANITARIAS  
 30 18 17 00 : GRIFOS  
 30 19 15 00 : ESCALERAS Y ANDAMIOS  
 30 19 16 00 : ESCALERAS Y ACCESORIOS DE ANDAMIAJE  
 30 19 17 00 : COBERTIZOS Y REMOLQUES DE CONSTRUCCIÓN  
 30 19 18 00 : EQUIPOS Y MATERIALES PARA CONSTRUCCIONES TEMPORALES Y APOYO AL MANTENIM...  
 30 24 15 00 : COMPONENTES DE CONSOLIDACIÓN DE ESTRUCTURAS PORTÁTILES  
 30 24 16 00 : COMPONENTES ESTRUCTURALES DE TRIBUNAS, GRADAS Y ESCALERA  
 30 24 17 00 : COMPONENTES SOPORTE Y COBERTURA DE TIENDAS, CARPAS Y ESTRUCTURAS DE MEM...  
 30 25 15 00 : ESTRUCTURAS DE SOPORTE DE TECHOS BAJO TIERRA  
 39 10 16 00 : LÁMPARAS Y BOMBILLAS  
 39 10 18 00 : COMPONENTES Y ACCESORIOS DE LÁMPARA  
 39 10 19 00 : BALASTOS DE LÁMPARAS Y TRANSFORMADORES DE LÁMPARAS  
 39 11 15 00 : ILUMINACIÓN DE INTERIORES Y ARTEFACTOS  
 39 11 16 00 : ILUMINACIÓN EXTERIOR Y ARTEFACTOS  
 39 11 17 00 : ALUMBRADO DE EMERGENCIA  
 39 11 18 00 : ACCESORIOS DE ILUMINACIÓN  
 39 11 19 00 : SEÑALIZACIÓN E ILUMINACIÓN DE EMPLAZAMIENTOS PELIGROSOS  
 39 11 20 00 : PROYECTORES MÓVILES  
 39 11 21 00 : ILUMINACIÓN ÓPTICA  
 39 11 22 00 : DISPOSITIVOS DE EFECTOS ESPECIALES  
 39 11 23 00 : ILUMINACIÓN Y ACCESORIOS DE ESCENARIOS Y ESTUDIOS  
 39 11 24 00 : DISPOSITIVOS PARA MANEJO DE LUCES Y CONTROL DE ESCENARIOS Y ESTUDIOS  
 39 11 25 00 : LUMINARIAS DE ESCENARIOS Y ESTUDIOS  
 39 11 26 00 : DISPOSITIVOS DE ILUMINACIÓN NO - ELÉCTRICA  
 39 12 10 00 : EQUIPAMIENTO PARA DISTRIBUCIÓN Y CONVERSIÓN DE ALIMENTACIÓN  
 39 12 11 00 : CENTROS DE CONTROL Y DISTRIBUCIÓN Y ACCESORIOS  
 39 12 13 00 : CUADROS, REGISTROS Y MENAJE PARA ELECTRICIDAD  
 39 12 14 00 : LENGUETAS DE CONEXIÓN, CONECTADORES Y TERMINALES  
 39 12 16 00 : DISPOSITIVOS Y ACCESORIOS PARA LA PROTECCIÓN DE CIRCUITOS  
 39 12 17 00 : FERRETERÍA ELÉCTRICA Y SUMINISTROS  
 39 12 18 00 : INSTALACIONES DE EDIFICIOS INTELIGENTES - IBI  
 39 12 19 00 : DISPOSITIVOS Y ACCESORIOS DE SEGURIDAD ELÉCTRICA  
 39 12 20 00 : UNIDADES ELÉCTRICAS DE VELOCIDADES VARIABLES  
 39 12 21 00 : EQUIPO DE TRANSMISIÓN Y DISTRIBUCIÓN ELÉCTRICA  
 39 12 22 00 : INTERRUPTORES ELÉCTRICOS Y ACCESORIOS  
 39 12 23 00 : RELES ELÉCTRICOS Y ACCESORIOS  
 39 13 15 00 : MARCADORES DE ALAMBRE Y DISPOSITIVOS PARA MARCAR ALAMBRE  
 39 13 16 00 : DISPOSITIVOS DE PROTECCIÓN DE ALAMBRE  
 39 13 17 00 : CONDUCTOS ELÉCTRICOS, ELECTRODUCTOS Y CABLES AÉREOS  
 40 17 31 00 : BRIDA DE JUNTA DE EMPALME PARA TUBOS  
 40 17 32 00 : BRIDAS CUELLO LARGAS PARA SOLDAR  
 40 17 33 00 : BOQUILLAS DE TUBOS  
 40 17 34 00 : BRIDAS DE PLATO  
 40 17 35 00 : TAPONES PARA TUBOS  
 40 17 36 00 : ACOPLAMIENTOS REDUCTORES PARA TUBOS  
 40 17 37 00 : BRIDAS REDUCTORAS PARA TUBOS  
 40 17 38 00 : ABRAZADERAS DE REPARACIÓN PARA TUBOS  
 40 17 39 00 : DISCO DE RUPTURA PARA TUBOS  
 40 17 40 00 : BRIDA DESLIZANTE PARA TUBOS  
 40 17 41 00 : BRIDA ENCAJADA POR SOLDADURA PARA TUBOS  
 40 17 42 00 : SOCKOLETS PARA TUBOS

\*\*\*\*\* CONTINUA \*\*\*\*\*

**CAMARA DE COMERCIO DE LA GUAJIRA  
CASTRO HERNANDEZ JUAN ANDRES**



Fecha expedición: 2021/11/09 - 15:34:46 \*\*\*\* Recibo No. S000373111 \*\*\*\* Num. Operación. 99-USUPUBXX-20211109-0051

\*\*\* EXPEDIDO A TRAVES DEL SISTEMA VIRTUAL S.I.I. \*\*\*

40 17 43 00 : ESPACIADORES PARA TUBOS  
 40 18 15 00 : TUBOS DE COBRE SOLDADOS  
 40 18 16 00 : TUBOS DE LATÓN SOLDADOS  
 40 18 18 00 : TUBOS DE ACERO SOLDADOS  
 40 18 19 00 : TUBOS DE ACERO INOXIDABLE SOLDADOS  
 40 18 20 00 : TUBOS DE COBRE SIN UNIONES  
 40 18 21 00 : TUBOS DE LATÓN SIN UNIONES  
 40 18 22 00 : TUBOS DE ALUMINIO SIN UNIONES  
 40 18 23 00 : TUBOS DE ACERO SIN UNIONES  
 40 18 24 00 : TUBOS DE ACERO INOXIDABLE SIN UNIONES  
 40 18 25 00 : TUBOS DE COBRE EXTRUIDOS  
 40 18 26 00 : TUBOS DE LATÓN EXTRUIDOS  
 40 18 27 00 : TUBOS DE ALUMINIO EXTRUIDOS  
 40 18 28 00 : TUBOS DE ACERO EXTRUIDOS  
 40 18 29 00 : TUBOS DE ACERO INOXIDABLE EXTRUIDOS  
 40 18 30 00 : TUBERÍAS DE CAUCHO Y PLÁSTICO  
 40 18 31 00 : ACCESORIOS DE TUBOS  
 72 10 21 00 : CONTROL DE PLAGAS  
 72 10 29 00 : SERVICIOS DE MANTENIMIENTO Y REPARACIÓN DE INSTALACIONES  
 72 10 31 00 : INSTALACIÓN Y REPARACIÓN DE SERVICIOS DE BANDAS TRANSPORTADORAS  
 72 12 10 00 : SERVICIOS DE CONSTRUCCIÓN DE EDIFICIOS INDUSTRIALES Y BODEGAS NUEVAS  
 72 12 11 00 : SERVICIOS DE CONSTRUCCIÓN DE EDIFICIOS COMERCIALES Y DE OFICINA  
 72 12 12 00 : SERVICIOS DE CONSTRUCCIÓN DE EDIFICIOS AGRÍCOLAS  
 72 12 13 00 : SERVICIOS DE CONSTRUCCIÓN DE TALLERES AUTOMOTRICES Y ESTACIONES DE SER...  
 72 15 12 00 : SERVICIOS DE CONSTRUCCIÓN Y MANTENIMIENTO DE HVAC CALEFACCIÓN Y ENFRI...  
 72 15 13 00 : SERVICIOS DE PINTURA E INSTALACIÓN DE PAPEL DE COLGADURA  
 72 15 14 00 : SERVICIOS DE CONSTRUCCIÓN DE RECUBRIMIENTOS DE MUROS  
 72 15 15 00 : SERVICIOS DE SISTEMAS ELÉCTRICOS  
 72 15 16 00 : SERVICIOS DE SISTEMAS ESPECIALIZADOS DE COMUNICACIÓN  
 72 15 17 00 : SERVICIOS DE INSTALACIÓN DE SISTEMAS DE SEGURIDAD FÍSICA E INDUSTRIAL  
 72 15 18 00 : SERVICIOS DE MANTENIMIENTO Y REPARACIÓN DE INSTALACIÓN DE MÁQUINAS  
 72 15 19 00 : SERVICIOS DE ALBAÑILERÍA Y MAMPOSTERÍA  
 72 15 20 00 : SERVICIOS DE PAÑETADO Y DRYWALL  
 72 15 21 00 : SERVICIOS ACÚSTICOS Y DE AISLAMIENTO  
 72 15 22 00 : SERVICIOS DE BALDOSAS TERRAZO Y MÁRMOL Y MOSAICOS  
 72 15 23 00 : SERVICIOS DE CARPINTERÍA  
 72 15 24 00 : SERVICIOS DE MONTAJE E INSTALACIÓN DE VENTANAS Y PUERTAS  
 72 15 25 00 : SERVICIOS DE INSTALACIÓN DE PISOS  
 72 15 26 00 : SERVICIOS DE TECHADO Y PAREDES EXTERNAS Y LÁMINAS DE METAL  
 72 15 30 00 : SERVICIOS DE VIDRIOS Y VENTANERÍA  
 72 15 31 00 : SERVICIOS DE CONSTRUCCIÓN DE FACILIDADES ATLÉTICAS Y RECREATIVAS  
 72 15 33 00 : SERVICIOS DE MANTENIMIENTO E INSTALACIÓN DE EQUIPO DE ESTACIÓN DE SER...  
 72 15 36 00 : SERVICIOS DE TERMINADO INTERIOR, DOTACIÓN Y REMODELACIÓN  
 72 15 37 00 : SERVICIOS DE INSTALACIÓN, MANTENIMIENTO Y REPARACIÓN DE EQUIPOS Y CON...  
 72 15 40 00 : SERVICIOS DE EDIFICIOS ESPECIALIZADOS Y COMERCIOS  
 72 15 41 00 : SERVICIOS DE MANTENIMIENTO Y REPARACIÓN DE EQUIPO DE SISTEMAS DE DISTR...  
 72 15 42 00 : SERVICIOS DE MANTENIMIENTO Y REPARACIÓN DE INSTALACIÓN DE INSTRUMENTA...  
 72 15 43 00 : SERVICIOS DE MANTENIMIENTO Y REPARACIÓN DE EQUIPO MOTIVO Y GENERACIÓN...  
 72 15 45 00 : SERVICIOS DE MANTENIMIENTO E INSTALACIÓN DE EQUIPO PESADO  
 76 11 15 00 : SERVICIOS DE LIMPIEZA Y MANTENIMIENTO DE EDIFICIOS GENERALES Y DE OFICINAS  
 76 11 16 00 : SERVICIOS DE LIMPIEZA DE COMPONENTES DE EDIFICIOS  
 76 11 18 00 : LIMPIEZA DE VEHÍCULOS DE TRANSPORTE

\*\*\*\*\* CONTINUA \*\*\*\*\*

**CAMARA DE COMERCIO DE LA GUAJIRA  
CASTRO HERNANDEZ JUAN ANDRES**



Fecha expedición: 2021/11/09 - 15:34:46 \*\*\*\* Recibo No. S000373111 \*\*\*\* Num. Operación. 99-USUPUBXX-20211109-0051

\*\*\* EXPEDIDO A TRAVES DEL SISTEMA VIRTUAL S.I.I. \*\*\*

77 13 15 00 : CONTAMINACIÓN DE PETRÓLEO  
 77 13 16 00 : CONTAMINACIÓN AUDITIVA  
 77 13 17 00 : CONTAMINACIÓN DE SUSTANCIAS TÓXICAS  
 80 11 15 00 : DESARROLLO DE RECURSOS HUMANOS  
 80 11 16 00 : SERVICIOS DE PERSONAL TEMPORAL  
 80 11 17 00 : RECLUTAMIENTO DE PERSONAL  
 80 16 15 00 : SERVICIOS DE APOYO GERENCIAL  
 80 16 16 00 : SUPERVISIÓN DE INSTALACIONES DE NEGOCIOS  
 80 16 17 00 : SERVICIOS DE RECUPERACIÓN DE ACTIVOS  
 80 16 18 00 : SERVICIOS DE ALQUILER O ARRENDAMIENTO DE EQUIPO DE OFICINA  
 81 10 16 00 : INGENIERÍA MECÁNICA  
 81 10 17 00 : INGENIERÍA ELÉCTRICA Y ELECTRÓNICA  
 81 10 18 00 : INGENIERÍA QUÍMICA  
 81 10 19 00 : INGENIERÍA DE PETRÓLEOS Y GAS  
 81 10 20 00 : INGENIERÍA DE MINAS  
 81 10 21 00 : INGENIERÍA DE OCÉANOS  
 81 10 22 00 : INGENIERÍA DE TRANSPORTE  
 81 10 23 00 : INGENIERÍA AERONÁUTICA  
 81 10 24 00 : INGENIERÍA DE TRANSMISIÓN DE ENERGÍA ELÉCTRICA  
 81 10 25 00 : SERVICIOS DE PERMISOS  
 81 10 26 00 : SERVICIOS DE MUESTREO  
 81 10 27 00 : SERVICIOS DE DISEÑO E INGENIERÍA DE SISTEMAS INSTRUMENTADOS DE CONTROL  
 83 10 16 00 : SERVICIOS DE PETRÓLEO Y GAS  
 83 10 18 00 : SERVICIOS ELÉCTRICOS  
 83 10 19 00 : CONSERVACIÓN DE ENERGÍA  
 84 11 15 00 : SERVICIOS CONTABLES  
 84 11 17 00 : FINANZAS CORPORATIVAS  
 84 11 18 00 : ASUNTOS Y PREPARACIÓN DE IMPUESTOS  
 26 12 15 00 : ALAMBRE ELÉCTRICO  
 26 12 16 00 : CABLES ELÉCTRICOS Y ACCESORIOS  
 26 12 17 00 : CABLEADO PREFORMADO  
 26 12 18 00 : CABLE AUTOMOTRIZ  
 30 16 15 00 : MATERIALES PARA ACABADOS DE PAREDES  
 30 17 15 00 : PUERTAS  
 95 12 15 00 : EDIFICIOS Y ESTRUCTURAS COMERCIALES Y DE ENTRETENIMIENTO  
 95 12 16 00 : EDIFICIOS Y ESTRUCTURAS DE TRANSPORTE  
 95 12 19 00 : EDIFICIOS Y ESTRUCTURAS EDUCACIONALES Y DE ADMINISTRACIÓN  
 95 12 20 00 : EDIFICIOS Y ESTRUCTURAS HOSPITALARIAS  
 95 12 21 00 : EDIFICIOS Y ESTRUCTURAS DE ACOMODACIONES  
 72 11 10 00 : SERVICIOS DE CONSTRUCCIÓN DE UNIDADES UNIFAMILIARES  
 95 12 23 00 : EDIFICIOS Y ESTRUCTURAS DE SALUD Y DEPORTIVAS  
 95 12 24 00 : EDIFICIOS Y ESTRUCTURAS INDUSTRIALES  
 95 12 25 00 : EDIFICIOS Y ESTRUCTURAS AGRÍCOLAS Y DE CULTIVOS Y PESCA  
 95 12 26 00 : EDIFICIOS Y ESTRUCTURAS RELIGIOSAS  
 95 12 27 00 : EDIFICIOS Y ESTRUCTURAS DE DEFENSA  
 95 13 15 00 : TARIMAS Y GRADERÍAS  
 95 13 16 00 : EDIFICIOS Y ESTRUCTURAS COMERCIALES E INDUSTRIALES PORTÁTILES  
 95 13 17 00 : TIENDAS CARPAS Y ESTRUCTURAS DE MEMBRANA  
 95 14 17 00 : EDIFICIOS Y ESTRUCTURAS PREFABRICADOS COMERCIALES E INDUSTRIALES  
 72 11 11 00 : SERVICIOS DE CONSTRUCCIÓN DE UNIDADES MULTIFAMILIARES  
 20 10 15 00 : EQUIPO DE CORTE  
 20 10 16 00 : CRIBAS Y EQUIPOS DE ALIMENTACIÓN

\*\*\*\*\* CONTINUA \*\*\*\*\*

**CAMARA DE COMERCIO DE LA GUAJIRA  
CASTRO HERNANDEZ JUAN ANDRES**



Fecha expedición: 2021/11/09 - 15:34:46 \*\*\*\* Recibo No. S000373111 \*\*\*\* Num. Operación. 99-USUPUBXX-20211109-0051

\*\*\* EXPEDIDO A TRAVES DEL SISTEMA VIRTUAL S.I.I. \*\*\*

20 10 17 00 : TRITURADORAS, QUEBRANTADORAS Y AMOLADORES  
 20 10 18 00 : SISTEMAS MECANIZADOS DE SOPORTE EN TIERRA  
 20 10 19 00 : SISTEMAS SECUNDARIOS DE RUPTURA DE ROCA  
 20 10 20 00 : SISTEMAS DE EXPLORACIÓN Y DESARROLLO  
 20 10 21 00 : BARRENAS DE ROCAS  
 20 10 22 00 : MAQUINARIA DE CARGUE DE EXPLOSIVOS  
 20 10 23 00 : VEHICULOS DE SERVICIO DE MINERÍA SUBTERRÁNEA  
 27 12 15 00 : PRENSAS HIDRÁULICAS  
 27 12 16 00 : PISTONES Y CILINDROS HIDRÁULICOS  
 27 12 17 00 : ACCESORIOS DE TUBERÍA Y MANGA HIDRÁULICA  
 27 12 18 00 : HERRAMIENTAS HIDRÁULICAS  
 31 21 15 00 : PINTURAS Y TAPA POROS  
 31 21 16 00 : ADITIVOS PARA PINTURAS  
 31 21 17 00 : ACABADOS EN GENERAL  
 31 21 18 00 : DISOLVENTES Y DILUYENTES PARA PINTURAS  
 31 21 19 00 : APLICADORES DE PINTURA Y ACCESORIOS PARA PINTAR  
 40 17 52 00 : Y DE CONEXIÓN PARA TUBOS  
 40 17 44 00 : BRIDAS CIEGAS PARA TUBOS  
 40 17 45 00 : PIVOTES O UNIONES ROTATIVAS PARA TUBOS  
 40 17 47 00 : BRIDA ROSCADA PARA TUBOS  
 40 17 48 00 : BRIDAS DE INODORO PARA TUBOS  
 40 17 49 00 : UNIONES PARA TUBOS  
 40 17 50 00 : BRIDAS CUELLO PARA TUBOS  
 40 17 51 00 : BRIDA ENCAJADA POR SOLDADURA  
 40 17 53 00 : ACCESORIOS Y BRIDAS ESPECIALIZADOS PARA TUBOS  
 40 18 17 00 : TUBOS DE ALUMINIO SOLDADOS  
 47 10 15 00 : EQUIPO PARA EL TRATAMIENTO Y SUMINISTRO DE AGUA  
 40 10 16 00 : CIRCULACIÓN DEL AIRE Y PIEZAS Y ACCESORIOS  
 20 11 15 00 : EQUIPO DE EXPLORACIÓN Y PERFORACIÓN  
 20 11 16 00 : MAQUINARIA DE PERFORACIÓN Y EXPLOTACIÓN  
 20 11 17 00 : ACCESORIOS DE PERFORACIÓN Y EXPLOTACIÓN  
 24 10 15 00 : CAMIONES INDUSTRIALES  
 24 10 16 00 : EQUIPO DE IZAJE Y ACCESORIOS  
 24 10 17 00 : TRANSPORTADORES Y ACCESORIOS  
 24 10 18 00 : EQUIPO PARA MUELLES  
 24 10 19 00 : EQUIPO PARA MANEJO DE CANECAS  
 24 10 20 00 : DISPOSICIÓN EN ESTANTES Y ALMACENAMIENTO  
 24 10 21 00 : EQUIPO Y SUMINISTROS PARA ALMACENAJE  
 24 10 22 00 : HERRAMIENTAS PARA ENVASADO  
 24 10 23 00 : VEHÍCULOS GUIADOS AUTOMÁTICOS AGV  
 26 10 11 00 : MOTORES ELÉCTRICOS DE CORRIENTE ALTERNA AC  
 26 10 12 00 : MOTORES ELÉCTRICOS DE CORRIENTE DIRECTA DC  
 26 10 13 00 : MOTORES NO ELÉCTRICOS  
 26 10 14 00 : COMPONENTES DE MOTORES O GENERADORES  
 26 10 15 00 : MOTORES  
 26 10 17 00 : ACCESORIOS Y COMPONENTES DE MOTOR  
 26 10 19 00 : COMPONENTES DE MOTOR DE COMBUSTIÓN INTERNA  
 26 11 15 00 : TRANSMISIÓN DE ENERGÍA CINÉTICA  
 26 11 16 00 : GENERADORES DE POTENCIA  
 26 11 17 00 : BATERÍAS, PILAS Y ACCESORIOS  
 26 11 18 00 : COMPONENTES DE LA TRANSMISIÓN  
 26 11 19 00 : EMBRAGUES

\*\*\*\*\* CONTINUA \*\*\*\*\*

**CAMARA DE COMERCIO DE LA GUAJIRA  
CASTRO HERNANDEZ JUAN ANDRES**



Fecha expedición: 2021/11/09 - 15:34:46 \*\*\*\* Recibo No. S000373111 \*\*\*\* Num. Operación. 99-USUPUBXX-20211109-0051

\*\*\* EXPEDIDO A TRAVES DEL SISTEMA VIRTUAL S.I.I. \*\*\*

26 11 20 00 : PIEZAS Y ACCESORIOS DE EMBRAGUES  
 26 11 21 00 : SISTEMAS DE FRENADO INDUSTRIALES  
 26 13 15 00 : CENTRALES ELÉCTRICAS  
 26 13 16 00 : EQUIPO DE CRIBADO O ESTRUCTURAS DE TUBO DE ESCAPE  
 26 13 17 00 : EQUIPO DE DETECCIÓN O VIGILANCIA DE PRODUCCIÓN DE ENERGÍA  
 26 13 18 00 : EQUIPO DE CONTROL DE PRODUCCIÓN DE ENERGÍA  
 32 10 15 00 : CONJUNTOS DE CIRCUITOS Y COMPONENTES DE RADIOFRECUENCIA (RF)  
 32 10 16 00 : CIRCUITOS INTEGRADOS  
 32 11 15 00 : DIODOS  
 32 11 16 00 : TRANSISTORES  
 32 11 17 00 : APARATOS SEMICONDUCTORES  
 32 12 15 00 : CAPACITORES  
 32 12 16 00 : RESISTORES  
 32 12 17 00 : COMPONENTES DISCRETOS  
 32 12 18 00 : FILTROS DE SEÑALES  
 32 12 19 00 : RESONADORES  
 32 13 10 00 : ACCESORIOS, MATERIAS PRIMAS Y PIEZAS DE COMPONENTES ELECTRÓNICOS  
 32 14 10 00 : TUBOS ELECTRÓNICOS  
 32 14 11 00 : PIEZAS Y ACCESORIOS DE TUBOS ELECTRÓNICOS  
 32 15 15 00 : DISPOSITIVOS DE CONTROL DE INDICACIÓN Y DE SEÑALIZACIÓN  
 32 15 16 00 : SUBSISTEMAS PROGRAMABLES DE CONTROLADOR LÓGICO  
 32 15 17 00 : CONTROLADORES LÓGICOS PROGRAMABLES  
 32 15 18 00 : DISPOSITIVOS DE CONTROL DE SEGURIDAD  
 32 15 19 00 : DISPOSITIVOS DE AUTOMATIZACIÓN DE CONTROL DE LA CONECTIVIDAD  
 32 15 20 00 : CONTROL DE PROCESOS O SISTEMAS EMPAQUETADOS DE AUTOMATIZACIÓN  
 72 14 10 00 : SERVICIOS DE CONSTRUCCIÓN DE AUTOPISTAS Y CARRETERAS  
 95 11 15 00 : VÍAS DE TRÁFICO LIMITADO

**EXPERIENCIA No.3 :**

**NÚMERO CONSECUTIVO DEL CONTRATO:**003

**CONTRATO CELEBRADO POR** :3 - CONSORCIO O UNIÓN TEMPORAL

**NOMBRE DEL CONTRATISTA** :CONSORCIO GUAJIRA ARRIBA

**NOMBRE DEL CONTRATANTE** :ALCALDIA MUNICIPAL DE URIBIA

**VALOR CONTRATADO EN SMMLV** :569,32

**PORCENTAJE DE PARTICIPACIÓN EN EL VALOR EJECUTADO EN CASO DE CONSORCIOS Y UNIONES TEMPORALES:** 50%

**SG FM CL PR - DESCRIPCIÓN**

20 10 15 00 : EQUIPO DE CORTE  
 20 10 16 00 : CRIBAS Y EQUIPOS DE ALIMENTACIÓN  
 20 10 17 00 : TRITURADORAS, QUEBRANTADORAS Y AMOLADORES  
 20 10 18 00 : SISTEMAS MECANIZADOS DE SOPORTE EN TIERRA  
 20 10 19 00 : SISTEMAS SECUNDARIOS DE RUPTURA DE ROCA  
 20 10 20 00 : SISTEMAS DE EXPLORACIÓN Y DESARROLLO  
 20 10 21 00 : BARRENAS DE ROCAS  
 20 10 22 00 : MAQUINARIA DE CARGUE DE EXPLOSIVOS  
 20 10 23 00 : VEHÍCULOS DE SERVICIO DE MINERÍA SUBTERRÁNEA  
 20 11 15 00 : EQUIPO DE EXPLORACIÓN Y PERFORACIÓN  
 20 11 16 00 : MAQUINARIA DE PERFORACIÓN Y EXPLOTACIÓN  
 20 11 17 00 : ACCESORIOS DE PERFORACIÓN Y EXPLOTACIÓN  
 22 10 15 00 : MAQUINARIA PARA TRABAJO DE DESMONTE  
 22 10 16 00 : EQUIPO DE PAVIMENTACIÓN  
 22 10 17 00 : COMPONENTES DE EQUIPO PESADO  
 22 10 18 00 : GRÚAS DE ELEVACIÓN

\*\*\*\*\* CONTINUA \*\*\*\*\*

**CAMARA DE COMERCIO DE LA GUAJIRA  
CASTRO HERNANDEZ JUAN ANDRES**



Fecha expedición: 2021/11/09 - 15:34:46 \*\*\*\* Recibo No. S000373111 \*\*\*\* Num. Operación. 99-USUPUBXX-20211109-0051

\*\*\* EXPEDIDO A TRAVES DEL SISTEMA VIRTUAL S.I.I. \*\*\*

22 10 19 00 : MAQUINARIA Y ACCESORIOS DE CONSTRUCCIÓN DE EDIFICIOS  
 22 10 20 00 : EQUIPO Y MAQUINARIA DE DEMOLICIÓN DE EDIFICIOS  
 27 11 15 00 : HERRAMIENTAS DE CORTE Y ENGARZADO Y PUNZONES  
 27 11 16 00 : HERRAMIENTAS DE PERFILAR  
 27 11 17 00 : LLAVES INGLESAS Y GUÍAS  
 27 11 18 00 : HERRAMIENTAS DE MEDIDA Y BOCETAJE  
 27 11 19 00 : HERRAMIENTAS GRUESAS Y DE ACABADO  
 27 11 20 00 : HERRAMIENTAS MANUALES DE JARDINERÍA, AGRICULTURA Y FORESTACIÓN  
 27 11 21 00 : HERRAMIENTAS DE SUJECIÓN Y FIJACIÓN  
 27 11 22 00 : HERRAMIENTAS DE ALBAÑILERÍA Y CONCRETO  
 27 11 23 00 : HERRAMIENTAS DE MARCAR  
 27 11 24 00 : HERRAMIENTAS DE INSERCIÓN Y AJUSTE  
 27 11 25 00 : HERRAMIENTAS PARA APALANCAR Y CURVAR  
 27 11 26 00 : HERRAMIENTAS PARA PRECINTAR  
 27 11 27 00 : HERRAMIENTAS MECÁNICAS  
 27 11 28 00 : CONEXIONES DE HERRAMIENTAS Y ACCESORIOS  
 27 11 29 00 : HERRAMIENTAS DISPENSADORAS  
 27 11 30 00 : CEPILLOS  
 27 11 31 00 : HERRAMIENTAS DE ARRASTRE  
 27 11 32 00 : JUEGOS DE HERRAMIENTAS  
 27 11 33 00 : HERRAMIENTAS MANUALES DE PRECISIÓN  
 26 12 15 00 : ALAMBRE ELÉCTRICO  
 26 12 16 00 : CABLES ELÉCTRICOS Y ACCESORIOS  
 26 12 17 00 : CABLEADO PREFORMADO  
 26 12 18 00 : CABLE AUTOMOTRIZ  
 27 12 15 00 : PRENSAS HIDRÁULICAS  
 27 12 16 00 : PISTONES Y CILINDROS HIDRÁULICOS  
 27 12 17 00 : ACCESORIOS DE TUBERÍA Y MANGA HIDRÁULICA  
 27 12 18 00 : HERRAMIENTAS HIDRÁULICAS  
 30 10 15 00 : ÁNGULOS  
 30 10 17 00 : VIGAS  
 30 10 18 00 : CONDUCTOS  
 30 10 20 00 : HOJA  
 30 10 22 00 : PLANCHA  
 30 10 23 00 : PERFILES  
 30 10 24 00 : VARILLAS  
 30 10 28 00 : PILOTAJE  
 30 10 29 00 : PILARES  
 30 10 31 00 : RIELES  
 30 10 32 00 : ENREJADO  
 30 10 35 00 : ALMA DE PANAL  
 30 10 36 00 : PRODUCTOS ESTRUCTURALES  
 30 10 37 00 : TRENZA  
 30 10 38 00 : FIBRAS Y FILAMENTOS MECÁNICOS  
 30 10 39 00 : EJES  
 30 11 15 00 : CONCRETO Y MORTEROS  
 30 11 16 00 : CEMENTO Y CAL  
 30 11 17 00 : YESOS  
 30 11 18 00 : AGREGADOS  
 30 11 19 00 : ELEMENTOS PARA REFORZAR CONCRETO  
 30 12 15 00 : DERIVADOS BITUMINOSOS  
 30 12 16 00 : ASFALTOS

\*\*\*\*\* CONTINUA \*\*\*\*\*

**CAMARA DE COMERCIO DE LA GUAJIRA  
CASTRO HERNANDEZ JUAN ANDRES**



Fecha expedición: 2021/11/09 - 15:34:46 \*\*\*\* Recibo No. S000373111 \*\*\*\* Num. Operación. 99-USUPUBXX-20211109-0051

\*\*\* EXPEDIDO A TRAVES DEL SISTEMA VIRTUAL S.I.I. \*\*\*

30 12 17 00 : MATERIALES DE CONSTRUCCIÓN DE CAMINOS Y CARRILERAS  
 30 12 18 00 : MATERIALES DE ARQUITECTURA PAISAJÍSTICA  
 30 12 19 00 : MATERIALES PARA ESTABILIZACIÓN Y REFUERZO DE SUELOS  
 30 13 15 00 : BLOQUES  
 30 13 16 00 : LADRILLOS  
 30 13 17 00 : AZULEJOS Y BALDOSAS  
 30 14 15 00 : AISLAMIENTO TÉRMICO  
 30 14 16 00 : AISLAMIENTO ESPECIAL  
 30 14 17 00 : CAPAS DE SELLAMIENTO DE AISLAMIENTO  
 30 15 15 00 : MATERIAL PARA TEJADOS Y TECHOS  
 30 15 16 00 : ACCESORIOS PARA TEJADOS  
 30 15 17 00 : CANALONES DE TEJADO Y ACCESORIOS  
 30 15 18 00 : MATERIALES PARA REVESTIMIENTO DE PAREDES Y EXTERIOR  
 30 15 19 00 : MATERIALES Y PRODUCTOS PARA ACABADOS  
 30 15 20 00 : CERCADO  
 30 15 21 00 : SUPERFICIE  
 30 16 15 00 : MATERIALES PARA ACABADOS DE PAREDES  
 30 16 16 00 : MATERIALES PARA TECHOS  
 30 16 17 00 : SUELOS  
 30 16 18 00 : EBANISTERÍA  
 30 16 19 00 : MOLDEADO Y CARPINTERÍA MECÁNICA  
 30 16 20 00 : MOLDURAS Y CARPINTERÍA  
 30 16 21 00 : LAMINADOS INTERIORES  
 30 16 22 00 : MOSTRADORES  
 30 16 23 00 : ACCESORIOS PARA GABINETES  
 30 16 24 00 : MUROS DIVISORIOS  
 30 17 15 00 : PUERTAS  
 30 17 16 00 : VENTANAS  
 30 17 17 00 : PRODUCTOS DE CRISTAL  
 30 17 18 00 : CLARABOYAS  
 30 17 19 00 : MARCOS DE VENTANAS  
 30 17 20 00 : PUERTAS  
 30 17 21 00 : PUERTAS PARA GARAJE Y OPERADORES  
 30 18 15 00 : PORCELANA SANITARIA  
 30 18 16 00 : INSTALACIONES RESIDENCIALES NO SANITARIAS  
 30 18 17 00 : GRIFOS  
 30 18 18 00 : CABEZAS, CHORROS Y PARTES Y ACCESORIOS DE GRIFOS Y DUCHAS  
 30 19 15 00 : ESCALERAS Y ANDAMIOS  
 30 19 16 00 : ESCALERAS Y ACCESORIOS DE ANDAMIAJE  
 30 19 17 00 : COBERTIZOS Y REMOLQUES DE CONSTRUCCIÓN  
 30 19 18 00 : EQUIPOS Y MATERIALES PARA CONSTRUCCIONES TEMPORALES Y APOYO AL MANTENIM...  
 30 24 15 00 : COMPONENTES DE CONSOLIDACIÓN DE ESTRUCTURAS PORTÁTILES  
 30 24 16 00 : COMPONENTES ESTRUCTURALES DE TRIBUNAS, GRADAS Y ESCALERA  
 30 24 17 00 : COMPONENTES SOPORTE Y COBERTURA DE TIENDAS, CARPAS Y ESTRUCTURAS DE MEM...  
 30 25 15 00 : ESTRUCTURAS DE SOPORTE DE TECHOS BAJO TIERRA  
 39 10 16 00 : LÁMPARAS Y BOMBILLAS  
 39 10 18 00 : COMPONENTES Y ACCESORIOS DE LÁMPARA  
 39 10 19 00 : BALASTOS DE LÁMPARAS Y TRANSFORMADORES DE LÁMPARAS  
 39 11 15 00 : ILUMINACIÓN DE INTERIORES Y ARTEFACTOS  
 39 11 16 00 : ILUMINACIÓN EXTERIOR Y ARTEFACTOS  
 39 11 17 00 : ALUMBRADO DE EMERGENCIA  
 39 11 18 00 : ACCESORIOS DE ILUMINACIÓN

\*\*\*\*\* CONTINUA \*\*\*\*\*



**CAMARA DE COMERCIO DE LA GUAJIRA  
CASTRO HERNANDEZ JUAN ANDRES**



Fecha expedición: 2021/11/09 - 15:34:46 \*\*\*\* Recibo No. S000373111 \*\*\*\* Num. Operación. 99-USUPUBXX-20211109-0051

\*\*\* EXPEDIDO A TRAVES DEL SISTEMA VIRTUAL S.I.I. \*\*\*

39 11 19 00 : SEÑALIZACIÓN E ILUMINACIÓN DE EMPLAZAMIENTOS PELIGROSOS  
 39 11 20 00 : PROYECTORES MÓVILES  
 39 11 21 00 : ILUMINACIÓN ÓPTICA  
 39 11 22 00 : DISPOSITIVOS DE EFECTOS ESPECIALES  
 39 11 23 00 : ILUMINACIÓN Y ACCESORIOS DE ESCENARIOS Y ESTUDIOS  
 39 11 24 00 : DISPOSITIVOS PARA MANEJO DE LUCES Y CONTROL DE ESCENARIOS Y ESTUDIOS  
 39 11 25 00 : LUMINARIAS DE ESCENARIOS Y ESTUDIOS  
 39 11 26 00 : DISPOSITIVOS DE ILUMINACIÓN NO - ELÉCTRICA  
 39 12 10 00 : EQUIPAMIENTO PARA DISTRIBUCIÓN Y CONVERSIÓN DE ALIMENTACIÓN  
 39 12 11 00 : CENTROS DE CONTROL Y DISTRIBUCIÓN Y ACCESORIOS  
 39 12 13 00 : CUADROS, REGISTROS Y MENAJE PARA ELECTRICIDAD  
 39 12 14 00 : LENGUETAS DE CONEXIÓN, CONECTADORES Y TERMINALES  
 39 12 15 00 : CONMUTADORES, CONTROLES Y RELES Y ACCESORIOS  
 39 12 16 00 : DISPOSITIVOS Y ACCESORIOS PARA LA PROTECCIÓN DE CIRCUITOS  
 39 12 17 00 : FERRETERÍA ELÉCTRICA Y SUMINISTROS  
 39 12 18 00 : INSTALACIONES DE EDIFICIOS INTELIGENTES - IBI  
 39 12 19 00 : DISPOSITIVOS Y ACCESORIOS DE SEGURIDAD ELÉCTRICA  
 39 12 20 00 : UNIDADES ELÉCTRICAS DE VELOCIDADES VARIABLES  
 39 12 21 00 : EQUIPO DE TRANSMISIÓN Y DISTRIBUCIÓN ELÉCTRICA  
 39 12 22 00 : INTERRUPTORES ELÉCTRICOS Y ACCESORIOS  
 39 12 23 00 : RELES ELÉCTRICOS Y ACCESORIOS  
 39 13 15 00 : MARCADORES DE ALAMBRE Y DISPOSITIVOS PARA MARCAR ALAMBRE  
 39 13 16 00 : DISPOSITIVOS DE PROTECCIÓN DE ALAMBRE  
 40 17 15 00 : TUBOS Y TUBERÍAS COMERCIALES  
 40 17 16 00 : TUBOS Y TUBERÍAS INDUSTRIALES  
 40 17 17 00 : ADAPTADORES DE TUBOS  
 40 17 18 00 : ANILLOS FRONTALES DE ÁNGULOS DE TUBOS  
 40 17 19 00 : BRIDAS DE RESPALDO PARA TUBOS  
 40 17 20 00 : DEFLECTORES PARA TUBOS  
 40 17 21 00 : CODOS PARA TUBOS  
 40 17 22 00 : BRIDAS CIEGAS PARA TUBOS  
 40 17 23 00 : CASQUILLOS PARA TUBOS  
 40 17 24 00 : TAPAS PARA TUBOS  
 40 17 25 00 : CONECTORES DE TUBOS  
 40 17 26 00 : ACOPLEROS DE TUBOS  
 40 17 27 00 : CRUCES DE TUBOS  
 40 17 28 00 : CODOS DE TUBOS  
 40 17 29 00 : UNIONES DE EXTENSIÓN DE TUBOS  
 40 17 30 00 : SEMIACOPLAMIENTOS DE TUBERÍA  
 40 17 31 00 : BRIDA DE JUNTA DE EMPALME PARA TUBOS  
 40 17 32 00 : BRIDAS CUELLO LARGAS PARA SOLDAR  
 40 17 33 00 : BOQUILLAS DE TUBOS  
 40 17 34 00 : BRIDAS DE PLATO  
 40 17 35 00 : TAPONES PARA TUBOS  
 40 17 36 00 : ACOPLAMIENTOS REDUCTORES PARA TUBOS  
 40 17 37 00 : BRIDAS REDUCTORAS PARA TUBOS  
 40 17 38 00 : ABRAZADERAS DE REPARACIÓN PARA TUBOS  
 40 17 39 00 : DISCO DE RUPTURA PARA TUBOS  
 40 17 40 00 : BRIDA DESLIZANTE PARA TUBOS  
 40 17 41 00 : BRIDA ENCAJADA POR SOLDADURA PARA TUBOS  
 40 17 42 00 : SOCKOLETS PARA TUBOS  
 40 17 43 00 : ESPACIADORES PARA TUBOS

\*\*\*\*\* CONTINUA \*\*\*\*\*

**CAMARA DE COMERCIO DE LA GUAJIRA  
CASTRO HERNANDEZ JUAN ANDRES**



Fecha expedición: 2021/11/09 - 15:34:46 \*\*\*\* Recibo No. S000373111 \*\*\*\* Num. Operación. 99-USUPUBXX-20211109-0051

\*\*\* EXPEDIDO A TRAVES DEL SISTEMA VIRTUAL S.I.I. \*\*\*

---

40 17 44 00 : BRIDAS CIEGAS PARA TUBOS  
 40 17 45 00 : PIVOTES O UNIONES ROTATIVAS PARA TUBOS  
 40 17 46 00 : T PARA TUBOS  
 40 17 47 00 : BRIDA ROSCADA PARA TUBOS  
 40 17 48 00 : BRIDAS DE INODORO PARA TUBOS  
 40 17 49 00 : UNIONES PARA TUBOS  
 40 17 50 00 : BRIDAS CUELLO PARA TUBOS  
 40 17 52 00 : Y DE CONEXIÓN PARA TUBOS  
 40 17 53 00 : ACCESORIOS Y BRIDAS ESPECIALIZADOS PARA TUBOS  
 40 18 15 00 : TUBOS DE COBRE SOLDADOS  
 40 18 16 00 : TUBOS DE LATÓN SOLDADOS  
 40 18 17 00 : TUBOS DE ALUMINIO SOLDADOS  
 40 18 18 00 : TUBOS DE ACERO SOLDADOS  
 40 18 19 00 : TUBOS DE ACERO INOXIDABLE SOLDADOS  
 40 18 20 00 : TUBOS DE COBRE SIN UNIONES  
 40 18 21 00 : TUBOS DE LATÓN SIN UNIONES  
 40 18 22 00 : TUBOS DE ALUMINIO SIN UNIONES  
 40 18 23 00 : TUBOS DE ACERO SIN UNIONES  
 40 18 24 00 : TUBOS DE ACERO INOXIDABLE SIN UNIONES  
 40 18 25 00 : TUBOS DE COBRE EXTRUIDOS  
 40 18 26 00 : TUBOS DE LATÓN EXTRUIDOS  
 40 18 27 00 : TUBOS DE ALUMINIO EXTRUIDOS  
 40 18 28 00 : TUBOS DE ACERO EXTRUIDOS  
 40 18 29 00 : TUBOS DE ACERO INOXIDABLE EXTRUIDOS  
 40 18 30 00 : TUBERÍAS DE CAUCHO Y PLÁSTICO  
 40 18 31 00 : ACCESORIOS DE TUBOS  
 31 21 15 00 : PINTURAS Y TAPA POROS  
 31 21 16 00 : ADITIVOS PARA PINTURAS  
 31 21 17 00 : ACABADOS EN GENERAL  
 31 21 18 00 : DISOLVENTES Y DILUYENTES PARA PINTURAS  
 31 21 19 00 : APLICADORES DE PINTURA Y ACCESORIOS PARA PINTAR  
 72 10 15 00 : SERVICIOS DE APOYO PARA LA CONSTRUCCIÓN  
 72 10 21 00 : CONTROL DE PLAGAS  
 72 10 29 00 : SERVICIOS DE MANTENIMIENTO Y REPARACIÓN DE INSTALACIONES  
 72 10 31 00 : INSTALACIÓN Y REPARACIÓN DE SERVICIOS DE BANDAS TRANSPORTADORAS  
 72 10 33 00 : SERVICIOS DE MANTENIMIENTO Y REPARACIÓN DE INFRAESTRUCTURA  
 72 12 10 00 : SERVICIOS DE CONSTRUCCIÓN DE EDIFICIOS INDUSTRIALES Y BODEGAS NUEVAS  
 72 12 11 00 : SERVICIOS DE CONSTRUCCIÓN DE EDIFICIOS COMERCIALES Y DE OFICINA  
 72 12 12 00 : SERVICIOS DE CONSTRUCCIÓN DE EDIFICIOS AGRÍCOLAS  
 72 12 13 00 : SERVICIOS DE CONSTRUCCIÓN DE TALLERES AUTOMOTRICES Y ESTACIONES DE SER...  
 72 12 14 00 : SERVICIOS DE CONSTRUCCIÓN DE EDIFICIOS PÚBLICOS ESPECIALIZADOS  
 72 12 15 00 : SERVICIOS DE CONSTRUCCIÓN DE PLANTAS INDUSTRIALES  
 72 14 10 00 : SERVICIOS DE CONSTRUCCIÓN DE AUTOPISTAS Y CARRETERAS  
 72 14 11 00 : SERVICIOS DE CONSTRUCCIÓN Y REVESTIMIENTO Y PAVIMENTACIÓN DE INFRAEST...  
 72 14 12 00 : SERVICIOS DE CONSTRUCCIÓN MARINA  
 72 14 13 00 : SERVICIO DE CONSTRUCCIÓN DE FACILIDADES ATLÉTICAS Y RECREATIVAS  
 72 14 14 00 : SERVICIOS DE CONSTRUCCIÓN Y REPARACIÓN DE FACILIDADES DE DETENCIÓN  
 72 15 17 00 : SERVICIOS DE INSTALACIÓN DE SISTEMAS DE SEGURIDAD FÍSICA E INDUSTRIAL  
 72 15 18 00 : SERVICIOS DE MANTENIMIENTO Y REPARACIÓN DE INSTALACIÓN DE MÁQUINAS  
 72 15 19 00 : SERVICIOS DE ALBAÑILERÍA Y MAMPOSTERÍA  
 72 15 20 00 : SERVICIOS DE PAÑETADO Y DRYWALL  
 72 15 21 00 : SERVICIOS ACÚSTICOS Y DE AISLAMIENTO

\*\*\*\*\* CONTINUA \*\*\*\*\*

**CAMARA DE COMERCIO DE LA GUAJIRA  
CASTRO HERNANDEZ JUAN ANDRES**



Fecha expedición: 2021/11/09 - 15:34:46 \*\*\*\* Recibo No. S000373111 \*\*\*\* Num. Operación. 99-USUPUBXX-20211109-0051

\*\*\* EXPEDIDO A TRAVES DEL SISTEMA VIRTUAL S.I.I. \*\*\*

72 15 22 00 : SERVICIOS DE BALDOSAS TERRAZO Y MÁRMOL Y MOSAICOS  
 72 15 23 00 : SERVICIOS DE CARPINTERÍA  
 72 15 24 00 : SERVICIOS DE MONTAJE E INSTALACIÓN DE VENTANAS Y PUERTAS  
 72 15 25 00 : SERVICIOS DE INSTALACIÓN DE PISOS  
 72 15 26 00 : SERVICIOS DE TECHADO Y PAREDES EXTERNAS Y LÁMINAS DE METAL  
 72 15 27 00 : SERVICIOS DE INSTALACIÓN Y REPARACIÓN DE CONCRETO  
 72 15 28 00 : SERVICIOS DE PERFORACIÓN DE POZOS DE AGUA  
 72 15 29 00 : SERVICIOS DE MONTAJE DE ACERO ESTRUCTURAL  
 72 15 30 00 : SERVICIOS DE VIDRIOS Y VENTANERÍA  
 72 15 31 00 : SERVICIOS DE CONSTRUCCIÓN DE FACILIDADES ATLÉTICAS Y RECREATIVAS  
 72 15 32 00 : SERVICIOS DE RECUBRIMIENTO, IMPERMEABILIZACIÓN PROTECCIÓN CONTRA CLIM...  
 72 15 33 00 : SERVICIOS DE MANTENIMIENTO E INSTALACIÓN DE EQUIPO DE ESTACIÓN DE SER...  
 72 15 34 00 : SERVICIOS DE APAREJAMIENTO Y ANDAMIAJE  
 72 15 35 00 : SERVICIOS DE LIMPIEZA ESTRUCTURAL EXTERNA  
 72 15 36 00 : SERVICIOS DE TERMINADO INTERIOR, DOTACIÓN Y REMODELACIÓN  
 72 15 37 00 : SERVICIOS DE INSTALACIÓN, MANTENIMIENTO Y REPARACIÓN DE EQUIPOS Y CON...  
 72 15 39 00 : SERVICIO DE PREPARACIÓN DE OBRAS DE CONSTRUCCIÓN  
 72 15 40 00 : SERVICIOS DE EDIFICIOS ESPECIALIZADOS Y COMERCIOS  
 72 15 41 00 : SERVICIOS DE MANTENIMIENTO Y REPARACIÓN DE EQUIPO DE SISTEMAS DE DISTR...  
 72 15 42 00 : SERVICIOS DE MANTENIMIENTO Y REPARACIÓN DE INSTALACIÓN DE INSTRUMENTA...  
 72 15 43 00 : SERVICIOS DE MANTENIMIENTO Y REPARACIÓN DE EQUIPO MOTIVO Y GENERACIÓN...  
 72 15 44 00 : SERVICIOS DE MANTENIMIENTO Y FABRICACIÓN DE ACCESORIOS PARA TUBERÍAS  
 72 15 45 00 : SERVICIOS DE MANTENIMIENTO E INSTALACIÓN DE EQUIPO PESADO  
 76 11 15 00 : SERVICIOS DE LIMPIEZA Y MANTENIMIENTO DE EDIFICIOS GENERALES Y DE OFICINAS  
 76 11 16 00 : SERVICIOS DE LIMPIEZA DE COMPONENTES DE EDIFICIOS  
 76 11 18 00 : LIMPIEZA DE VEHÍCULOS DE TRANSPORTE  
 77 10 15 00 : EVALUACIÓN DE IMPACTO AMBIENTAL  
 77 10 16 00 : PLANEACIÓN AMBIENTAL  
 77 10 17 00 : SERVICIOS DE ASESORÍA AMBIENTAL  
 77 10 18 00 : AUDITORÍA AMBIENTAL  
 77 10 19 00 : SERVICIOS DE INVESTIGACIÓN DE CONTAMINACIÓN  
 77 10 20 00 : SERVICIOS DE REPORTE AMBIENTAL  
 77 11 15 00 : SERVICIOS DE SEGURIDAD AMBIENTAL  
 77 11 16 00 : REHABILITACIÓN AMBIENTAL  
 77 12 15 00 : CONTAMINACIÓN DEL AIRE  
 77 12 16 00 : CONTAMINACIÓN DEL SUELO  
 77 12 17 00 : CONTAMINACIÓN DEL AGUA  
 77 13 15 00 : CONTAMINACIÓN DE PETRÓLEO  
 77 13 16 00 : CONTAMINACIÓN AUDITIVA  
 77 13 17 00 : CONTAMINACIÓN DE SUSTANCIAS TÓXICAS  
 80 10 15 00 : SERVICIOS DE CONSULTORÍA DE NEGOCIOS Y ADMINISTRACIÓN CORPORATIVA  
 80 10 16 00 : GERENCIA DE PROYECTOS  
 80 10 17 00 : GERENCIA INDUSTRIAL  
 80 11 15 00 : DESARROLLO DE RECURSOS HUMANOS  
 80 11 16 00 : SERVICIOS DE PERSONAL TEMPORAL  
 80 11 17 00 : RECLUTAMIENTO DE PERSONAL  
 80 16 15 00 : SERVICIOS DE APOYO GERENCIAL  
 80 16 16 00 : SUPERVISIÓN DE INSTALACIONES DE NEGOCIOS  
 80 16 17 00 : SERVICIOS DE RECUPERACIÓN DE ACTIVOS  
 80 16 18 00 : SERVICIOS DE ALQUILER O ARRENDAMIENTO DE EQUIPO DE OFICINA  
 81 14 15 00 : CONTROL DE CALIDAD  
 83 10 15 00 : SERVICIOS DE ACUEDUCTO Y ALCANTARILLADO

\*\*\*\*\* CONTINUA \*\*\*\*\*

**CAMARA DE COMERCIO DE LA GUAJIRA  
CASTRO HERNANDEZ JUAN ANDRES**



Fecha expedición: 2021/11/09 - 15:34:46 \*\*\*\* Recibo No. S000373111 \*\*\*\* Num. Operación. 99-USUPUBXX-20211109-0051

\*\*\* EXPEDIDO A TRAVES DEL SISTEMA VIRTUAL S.I.I. \*\*\*

83 10 16 00 : SERVICIOS DE PETRÓLEO Y GAS  
 83 10 18 00 : SERVICIOS ELÉCTRICOS  
 83 10 19 00 : CONSERVACIÓN DE ENERGÍA  
 84 11 15 00 : SERVICIOS CONTABLES  
 84 11 16 00 : SERVICIOS DE AUDITORÍA  
 84 11 17 00 : FINANZAS CORPORATIVAS  
 84 11 18 00 : ASUNTOS Y PREPARACIÓN DE IMPUESTOS  
 95 12 15 00 : EDIFICIOS Y ESTRUCTURAS COMERCIALES Y DE ENTRETENIMIENTO  
 95 12 16 00 : EDIFICIOS Y ESTRUCTURAS DE TRANSPORTE  
 95 12 17 00 : EDIFICIOS Y ESTRUCTURAS PÚBLICOS  
 95 12 18 00 : EDIFICIOS Y ESTRUCTURAS UTILITARIOS  
 95 12 19 00 : EDIFICIOS Y ESTRUCTURAS EDUCACIONALES Y DE ADMINISTRACIÓN  
 95 12 20 00 : EDIFICIOS Y ESTRUCTURAS HOSPITALARIAS  
 95 12 21 00 : EDIFICIOS Y ESTRUCTURAS DE ACOMODACIONES  
 95 12 23 00 : EDIFICIOS Y ESTRUCTURAS DE SALUD Y DEPORTIVAS  
 95 12 24 00 : EDIFICIOS Y ESTRUCTURAS INDUSTRIALES  
 95 12 25 00 : EDIFICIOS Y ESTRUCTURAS AGRÍCOLAS Y DE CULTIVOS Y PESCA  
 95 12 26 00 : EDIFICIOS Y ESTRUCTURAS RELIGIOSAS  
 95 12 27 00 : EDIFICIOS Y ESTRUCTURAS DE DEFENSA  
 95 13 15 00 : TARIMAS Y GRADERÍAS  
 95 13 16 00 : EDIFICIOS Y ESTRUCTURAS COMERCIALES E INDUSTRIALES PORTÁTILES  
 95 13 17 00 : TIENDAS CARPAS Y ESTRUCTURAS DE MEMBRANA  
 93 14 17 00 : CULTURA  
 47 10 15 00 : EQUIPO PARA EL TRATAMIENTO Y SUMINISTRO DE AGUA  
 47 10 16 00 : CONSUMIBLES PARA EL TRATAMIENTO DE AGUA  
 24 10 15 00 : CAMIONES INDUSTRIALES  
 24 10 16 00 : EQUIPO DE IZAJE Y ACCESORIOS  
 24 10 17 00 : TRANSPORTADORES Y ACCESORIOS  
 24 10 18 00 : EQUIPO PARA MUELLES  
 24 10 19 00 : EQUIPO PARA MANEJO DE CANECAS  
 24 10 20 00 : DISPOSICIÓN EN ESTANTES Y ALMACENAMIENTO  
 24 10 21 00 : EQUIPO Y SUMINISTROS PARA ALMACENAJE  
 24 10 22 00 : HERRAMIENTAS PARA ENVASADO  
 24 10 23 00 : VEHÍCULOS GUIADOS AUTOMÁTICOS AGV  
 26 10 11 00 : MOTORES ELÉCTRICOS DE CORRIENTE ALTERNA AC  
 26 10 12 00 : MOTORES ELÉCTRICOS DE CORRIENTE DIRECTA DC  
 26 10 13 00 : MOTORES NO ELÉCTRICOS  
 26 10 14 00 : COMPONENTES DE MOTORES O GENERADORES  
 26 10 15 00 : MOTORES  
 26 10 17 00 : ACCESORIOS Y COMPONENTES DE MOTOR  
 26 10 19 00 : COMPONENTES DE MOTOR DE COMBUSTIÓN INTERNA  
 26 11 15 00 : TRANSMISIÓN DE ENERGÍA CINÉTICA  
 26 11 16 00 : GENERADORES DE POTENCIA  
 26 11 17 00 : BATERÍAS, PILAS Y ACCESORIOS  
 26 11 18 00 : COMPONENTES DE LA TRANSMISIÓN  
 26 11 19 00 : EMBRAGUES  
 26 11 20 00 : PIEZAS Y ACCESORIOS DE EMBRAGUES  
 26 11 21 00 : SISTEMAS DE FRENADO INDUSTRIALES  
 32 10 15 00 : CONJUNTOS DE CIRCUITOS Y COMPONENTES DE RADIOFRECUENCIA (RF)  
 32 10 16 00 : CIRCUITOS INTEGRADOS  
 32 11 15 00 : DIODOS  
 32 11 16 00 : TRANSISTORES

\*\*\*\*\* CONTINUA \*\*\*\*\*

**CAMARA DE COMERCIO DE LA GUAJIRA  
CASTRO HERNANDEZ JUAN ANDRES**



Fecha expedición: 2021/11/09 - 15:34:46 \*\*\*\* Recibo No. S000373111 \*\*\*\* Num. Operación. 99-USUPUBXX-20211109-0051

\*\*\* EXPEDIDO A TRAVES DEL SISTEMA VIRTUAL S.I.I. \*\*\*

32 11 17 00 : APARATOS SEMICONDUCTORES  
 32 12 15 00 : CAPACITORES  
 32 12 16 00 : RESISTORES  
 32 12 17 00 : COMPONENTES DISCRETOS  
 32 12 18 00 : FILTROS DE SEÑALES  
 32 12 19 00 : RESONADORES  
 32 13 10 00 : ACCESORIOS, MATERIAS PRIMAS Y PIEZAS DE COMPONENTES ELECTRÓNICOS  
 32 14 10 00 : TUBOS ELECTRÓNICOS  
 32 14 11 00 : PIEZAS Y ACCESORIOS DE TUBOS ELECTRÓNICOS  
 32 15 15 00 : DISPOSITIVOS DE CONTROL DE INDICACIÓN Y DE SEÑALIZACIÓN  
 32 15 16 00 : SUBSISTEMAS PROGRAMABLES DE CONTROLADOR LÓGICO  
 32 15 17 00 : CONTROLADORES LÓGICOS PROGRAMABLES  
 32 15 18 00 : DISPOSITIVOS DE CONTROL DE SEGURIDAD  
 32 15 19 00 : DISPOSITIVOS DE AUTOMATIZACIÓN DE CONTROL DE LA CONECTIVIDAD  
 32 15 20 00 : CONTROL DE PROCESOS O SISTEMAS EMPAQUETADOS DE AUTOMATIZACIÓN  
 93 15 15 00 : ADMINISTRACIÓN PÚBLICA  
 93 15 16 00 : FINANZAS PÚBLICAS  
 93 14 20 00 : DESARROLLO URBANO  
 81 10 15 00 : INGENIERÍA CIVIL Y ARQUITECTURA  
 72 14 16 00 : SERVICIOS DE CONSTRUCCIÓN DE SISTEMAS DE TRÁNSITO MASIVO  
 72 14 17 00 : SERVICIOS DE ALQUILER O ARRENDAMIENTO DE EQUIPO Y MAQUINARIA DE CONSTRU...  
 72 15 11 00 : SERVICIOS DE CONSTRUCCIÓN DE PLOMERÍA  
 72 15 12 00 : SERVICIOS DE CONSTRUCCIÓN Y MANTENIMIENTO DE HVAC CALEFACCIÓN Y ENFRI...  
 72 15 13 00 : SERVICIOS DE PINTURA E INSTALACIÓN DE PAPEL DE COLGADURA  
 72 15 14 00 : SERVICIOS DE CONSTRUCCIÓN DE RECUBRIMIENTOS DE MUROS  
 72 15 15 00 : SERVICIOS DE SISTEMAS ELÉCTRICOS  
 72 15 16 00 : SERVICIOS DE SISTEMAS ESPECIALIZADOS DE COMUNICACIÓN  
 81 10 22 00 : INGENIERÍA DE TRANSPORTE  
 95 11 15 00 : VÍAS DE TRÁFICO LIMITADO

**EXPERIENCIA No. 4 :**

**NÚMERO CONSECUTIVO DEL CONTRATO:**004

**CONTRATO CELEBRADO POR** :1 - EL PROPONENTE

**NOMBRE DEL CONTRATISTA** :CASTRO HERNANDEZ JUAN ANDRES

**NOMBRE DEL CONTRATANTE** :MUNICIPIO DE URIBIA

**VALOR CONTRATADO EN SMLLV** :85,32

**SG FM CL PR - DESCRIPCIÓN**

43 23 15 00 : SOFTWARE FUNCIONAL ESPECÍFICO DE LA EMPRESA  
 49 21 18 00 : EQUIPO DE CLASE DE EDUCACIÓN FÍSICA  
 56 12 18 00 : MOBILIARIO Y ACCESORIOS DE AULAS VOCACIONALES  
 60 10 17 00 : MATERIALES DE RECURSOS DEL PROFESOR  
 60 10 53 00 : MATERIALES EDUCATIVOS DE EDUCACIÓN DE CARRERA  
 60 10 60 00 : GUÍAS DE PLANES DE ESTUDIO, PROYECTOS, ACTIVIDADES Y LECCIONES  
 80 10 16 00 : GERENCIA DE PROYECTOS  
 80 16 16 00 : SUPERVISIÓN DE INSTALACIONES DE NEGOCIOS  
 86 10 18 00 : ENTRENAMIENTO EN SERVICIO Y DESARROLLO DE MANO DE OBRA  
 22 10 15 00 : MAQUINARIA PARA TRABAJO DE DESMONTE  
 22 10 16 00 : EQUIPO DE PAVIMENTACIÓN  
 22 10 17 00 : COMPONENTES DE EQUIPO PESADO  
 22 10 18 00 : GRÚAS DE ELEVACIÓN  
 22 10 19 00 : MAQUINARIA Y ACCESORIOS DE CONSTRUCCIÓN DE EDIFICIOS  
 22 10 20 00 : EQUIPO Y MAQUINARIA DE DEMOLICIÓN DE EDIFICIOS

\*\*\*\*\* CONTINUA \*\*\*\*\*

**CAMARA DE COMERCIO DE LA GUAJIRA  
CASTRO HERNANDEZ JUAN ANDRES**



Fecha expedición: 2021/11/09 - 15:34:46 \*\*\*\* Recibo No. S000373111 \*\*\*\* Num. Operación. 99-USUPUBXX-20211109-0051

\*\*\* EXPEDIDO A TRAVES DEL SISTEMA VIRTUAL S.I.I. \*\*\*

26 12 15 00 : ALAMBRE ELÉCTRICO  
 26 12 16 00 : CABLES ELÉCTRICOS Y ACCESORIOS  
 26 12 17 00 : CABLEADO PREFORMADO  
 26 12 18 00 : CABLE AUTOMOTRIZ  
 26 13 15 00 : CENTRALES ELÉCTRICAS  
 26 13 16 00 : EQUIPO DE CRIBADO O ESTRUCTURAS DE TUBO DE ESCAPE  
 26 13 17 00 : EQUIPO DE DETECCIÓN O VIGILANCIA DE PRODUCCIÓN DE ENERGÍA  
 26 13 18 00 : EQUIPO DE CONTROL DE PRODUCCIÓN DE ENERGÍA  
 27 11 15 00 : HERRAMIENTAS DE CORTE Y ENGARZADO Y PUNZONES  
 27 11 16 00 : HERRAMIENTAS DE PERFILAR  
 27 11 17 00 : LLAVES INGLESAS Y GUÍAS  
 27 11 18 00 : HERRAMIENTAS DE MEDIDA Y BOCETAJE  
 27 11 19 00 : HERRAMIENTAS GRUESAS Y DE ACABADO  
 27 11 20 00 : HERRAMIENTAS MANUALES DE JARDINERÍA, AGRICULTURA Y FORESTACIÓN  
 27 11 21 00 : HERRAMIENTAS DE SUJECCIÓN Y FIJACIÓN  
 27 11 22 00 : HERRAMIENTAS DE ALBAÑILERÍA Y CONCRETO  
 27 11 23 00 : HERRAMIENTAS DE MARCAR  
 27 11 24 00 : HERRAMIENTAS DE INSERCIÓN Y AJUSTE  
 27 11 25 00 : HERRAMIENTAS PARA APALANCAR Y CURVAR  
 27 11 26 00 : HERRAMIENTAS PARA PRECINTAR  
 27 11 27 00 : HERRAMIENTAS MECÁNICAS  
 27 11 28 00 : CONEXIONES DE HERRAMIENTAS Y ACCESORIOS  
 27 11 29 00 : HERRAMIENTAS DISPENSADORAS  
 27 11 30 00 : CEPILLOS  
 27 11 31 00 : HERRAMIENTAS DE ARRASTRE  
 27 11 32 00 : JUEGOS DE HERRAMIENTAS  
 27 11 33 00 : HERRAMIENTAS MANUALES DE PRECISIÓN  
 30 10 15 00 : ÁNGULOS  
 30 10 17 00 : VIGAS  
 30 10 18 00 : CONDUCTOS  
 30 10 20 00 : HOJA  
 30 10 22 00 : PLANCHA  
 30 10 23 00 : PERFILES  
 30 10 24 00 : VARILLAS  
 30 10 28 00 : PILOTAJE  
 30 10 29 00 : PILARES  
 30 10 31 00 : RIELES  
 30 10 32 00 : ENREJADO  
 30 10 35 00 : ALMA DE PANAL  
 30 10 36 00 : PRODUCTOS ESTRUCTURALES  
 30 10 37 00 : TRENZA  
 30 10 38 00 : FIBRAS Y FILAMENTOS MECÁNICOS  
 30 10 39 00 : EJES  
 30 11 15 00 : CONCRETO Y MORTEROS  
 30 11 16 00 : CEMENTO Y CAL  
 30 11 17 00 : YESOS  
 30 11 18 00 : AGREGADOS  
 30 11 19 00 : ELEMENTOS PARA REFORZAR CONCRETO  
 30 12 15 00 : DERIVADOS BITUMINOSOS  
 30 12 16 00 : ASFALTOS  
 30 12 17 00 : MATERIALES DE CONSTRUCCIÓN DE CAMINOS Y CARRILERAS  
 30 12 18 00 : MATERIALES DE ARQUITECTURA PAISAJÍSTICA

\*\*\*\*\* CONTINUA \*\*\*\*\*

**CAMARA DE COMERCIO DE LA GUAJIRA  
CASTRO HERNANDEZ JUAN ANDRES**



Fecha expedición: 2021/11/09 - 15:34:46 \*\*\*\* Recibo No. S000373111 \*\*\*\* Num. Operación. 99-USUPUBXX-20211109-0051

\*\*\* EXPEDIDO A TRAVES DEL SISTEMA VIRTUAL S.I.I. \*\*\*

30 12 19 00 : MATERIALES PARA ESTABILIZACIÓN Y REFUERZO DE SUELOS  
 30 13 15 00 : BLOQUES  
 30 13 16 00 : LADRILLOS  
 30 13 17 00 : AZULEJOS Y BALDOSAS  
 30 14 15 00 : AISLAMIENTO TÉRMICO  
 30 14 16 00 : AISLAMIENTO ESPECIAL  
 30 14 17 00 : CAPAS DE SELLAMIENTO DE AISLAMIENTO  
 30 15 15 00 : MATERIAL PARA TEJADOS Y TECHOS  
 30 15 16 00 : ACCESORIOS PARA TEJADOS  
 30 15 17 00 : CANALONES DE TEJADO Y ACCESORIOS  
 30 15 18 00 : MATERIALES PARA REVESTIMIENTO DE PAREDES Y EXTERIOR  
 30 15 19 00 : MATERIALES Y PRODUCTOS PARA ACABADOS  
 30 15 20 00 : CERCADO  
 30 15 21 00 : SUPERFICIE  
 32 10 15 00 : CONJUNTOS DE CIRCUITOS Y COMPONENTES DE RADIOFRECUENCIA (RF)  
 32 10 16 00 : CIRCUITOS INTEGRADOS  
 32 11 15 00 : DIODOS  
 32 11 16 00 : TRANSISTORES  
 32 11 17 00 : APARATOS SEMICONDUCTORES  
 32 12 15 00 : CAPACITORES  
 32 12 16 00 : RESISTORES  
 32 12 17 00 : COMPONENTES DISCRETOS  
 32 12 18 00 : FILTROS DE SEÑALES  
 32 12 19 00 : RESONADORES  
 32 13 10 00 : ACCESORIOS, MATERIAS PRIMAS Y PIEZAS DE COMPONENTES ELECTRÓNICOS  
 32 14 10 00 : TUBOS ELECTRÓNICOS  
 32 14 11 00 : PIEZAS Y ACCESORIOS DE TUBOS ELECTRÓNICOS  
 32 15 16 00 : SUBSISTEMAS PROGRAMABLES DE CONTROLADOR LÓGICO  
 32 15 17 00 : CONTROLADORES LÓGICOS PROGRAMABLES  
 32 15 18 00 : DISPOSITIVOS DE CONTROL DE SEGURIDAD  
 32 15 19 00 : DISPOSITIVOS DE AUTOMATIZACIÓN DE CONTROL DE LA CONECTIVIDAD  
 32 15 20 00 : CONTROL DE PROCESOS O SISTEMAS EMPAQUETADOS DE AUTOMATIZACIÓN  
 72 10 15 00 : SERVICIOS DE APOYO PARA LA CONSTRUCCIÓN  
 72 10 21 00 : CONTROL DE PLAGAS  
 72 10 29 00 : SERVICIOS DE MANTENIMIENTO Y REPARACIÓN DE INSTALACIONES  
 72 10 31 00 : INSTALACIÓN Y REPARACIÓN DE SERVICIOS DE BANDAS TRANSPORTADORAS  
 72 10 33 00 : SERVICIOS DE MANTENIMIENTO Y REPARACIÓN DE INFRAESTRUCTURA  
 72 12 14 00 : SERVICIOS DE CONSTRUCCIÓN DE EDIFICIOS PÚBLICOS ESPECIALIZADOS  
 72 14 10 00 : SERVICIOS DE CONSTRUCCIÓN DE AUTOPISTAS Y CARRETERAS  
 72 14 11 00 : SERVICIOS DE CONSTRUCCIÓN Y REVESTIMIENTO Y PAVIMENTACIÓN DE INFRAEST...  
 72 14 12 00 : SERVICIOS DE CONSTRUCCIÓN MARINA  
 72 14 13 00 : SERVICIO DE CONSTRUCCIÓN DE FACILIDADES ATLÉTICAS Y RECREATIVAS  
 72 14 14 00 : SERVICIOS DE CONSTRUCCIÓN Y REPARACIÓN DE FACILIDADES DE DETENCIÓN  
 72 14 15 00 : SERVICIOS DE PREPARACIÓN DE TIERRAS  
 72 14 16 00 : SERVICIOS DE CONSTRUCCIÓN DE SISTEMAS DE TRÁNSITO MASIVO  
 72 14 17 00 : SERVICIOS DE ALQUILER O ARRENDAMIENTO DE EQUIPO Y MAQUINARIA DE CONSTRU...  
 72 15 10 00 : SERVICIOS DE CONSTRUCCIÓN Y MANTENIMIENTO DE CALDERAS Y HORNOS  
 72 15 11 00 : SERVICIOS DE CONSTRUCCIÓN DE PLOMERÍA  
 72 15 12 00 : SERVICIOS DE CONSTRUCCIÓN Y MANTENIMIENTO DE HVAC CALEFACCIÓN Y ENFRI...  
 72 15 14 00 : SERVICIOS DE CONSTRUCCIÓN DE RECUBRIMIENTOS DE MUROS  
 72 15 16 00 : SERVICIOS DE SISTEMAS ESPECIALIZADOS DE COMUNICACIÓN  
 72 15 17 00 : SERVICIOS DE INSTALACIÓN DE SISTEMAS DE SEGURIDAD FÍSICA E INDUSTRIAL

\*\*\*\*\* CONTINUA \*\*\*\*\*

**CAMARA DE COMERCIO DE LA GUAJIRA  
CASTRO HERNANDEZ JUAN ANDRES**



Fecha expedición: 2021/11/09 - 15:34:46 \*\*\*\* Recibo No. S000373111 \*\*\*\* Num. Operación. 99-USUPUBXX-20211109-0051

\*\*\* EXPEDIDO A TRAVES DEL SISTEMA VIRTUAL S.I.I. \*\*\*

72 15 18 00 : SERVICIOS DE MANTENIMIENTO Y REPARACIÓN DE INSTALACIÓN DE MÁQUINAS  
 72 15 19 00 : SERVICIOS DE ALBAÑILERÍA Y MAMPOSTERÍA  
 72 15 20 00 : SERVICIOS DE PAÑETADO Y DRYWALL  
 72 15 21 00 : SERVICIOS ACÚSTICOS Y DE AISLAMIENTO  
 72 15 22 00 : SERVICIOS DE BALDOSAS TERRAZO Y MÁRMOL Y MOSAICOS  
 72 15 23 00 : SERVICIOS DE CARPINTERÍA  
 72 15 24 00 : SERVICIOS DE MONTAJE E INSTALACIÓN DE VENTANAS Y PUERTAS  
 72 15 25 00 : SERVICIOS DE INSTALACIÓN DE PISOS  
 72 15 26 00 : SERVICIOS DE TECHADO Y PAREDES EXTERNAS Y LÁMINAS DE METAL  
 72 15 27 00 : SERVICIOS DE INSTALACIÓN Y REPARACIÓN DE CONCRETO  
 72 15 28 00 : SERVICIOS DE PERFORACIÓN DE POZOS DE AGUA  
 72 15 29 00 : SERVICIOS DE MONTAJE DE ACERO ESTRUCTURAL  
 72 15 30 00 : SERVICIOS DE VIDRIOS Y VENTANERÍA  
 72 15 31 00 : SERVICIOS DE CONSTRUCCIÓN DE FACILIDADES ATLÉTICAS Y RECREATIVAS  
 72 15 32 00 : SERVICIOS DE RECUBRIMIENTO, IMPERMEABILIZACIÓN PROTECCIÓN CONTRA CLIM...  
 72 15 33 00 : SERVICIOS DE MANTENIMIENTO E INSTALACIÓN DE EQUIPO DE ESTACIÓN DE SER...  
 72 15 34 00 : SERVICIOS DE APAREJAMIENTO Y ANDAMIAJE  
 72 15 35 00 : SERVICIOS DE LIMPIEZA ESTRUCTURAL EXTERNA  
 72 15 36 00 : SERVICIOS DE TERMINADO INTERIOR, DOTACIÓN Y REMODELACIÓN  
 72 15 37 00 : SERVICIOS DE INSTALACIÓN, MANTENIMIENTO Y REPARACIÓN DE EQUIPOS Y CON...  
 72 15 39 00 : SERVICIO DE PREPARACIÓN DE OBRAS DE CONSTRUCCIÓN  
 72 15 40 00 : SERVICIOS DE EDIFICIOS ESPECIALIZADOS Y COMERCIOS  
 72 15 41 00 : SERVICIOS DE MANTENIMIENTO Y REPARACIÓN DE EQUIPO DE SISTEMAS DE DISTR...  
 72 15 42 00 : SERVICIOS DE MANTENIMIENTO Y REPARACIÓN DE INSTALACIÓN DE INSTRUMENTA...  
 72 15 43 00 : SERVICIOS DE MANTENIMIENTO Y REPARACIÓN DE EQUIPO MOTIVO Y GENERACIÓN...  
 72 15 44 00 : SERVICIOS DE MANTENIMIENTO Y FABRICACIÓN DE ACCESORIOS PARA TUBERÍAS  
 72 15 45 00 : SERVICIOS DE MANTENIMIENTO E INSTALACIÓN DE EQUIPO PESADO  
 77 10 15 00 : EVALUACIÓN DE IMPACTO AMBIENTAL  
 77 10 16 00 : PLANEACIÓN AMBIENTAL  
 77 10 17 00 : SERVICIOS DE ASESORÍA AMBIENTAL  
 77 10 18 00 : AUDITORÍA AMBIENTAL  
 77 10 19 00 : SERVICIOS DE INVESTIGACIÓN DE CONTAMINACIÓN  
 77 10 20 00 : SERVICIOS DE REPORTE AMBIENTAL  
 77 11 15 00 : SERVICIOS DE SEGURIDAD AMBIENTAL  
 77 11 16 00 : REHABILITACIÓN AMBIENTAL  
 77 12 15 00 : CONTAMINACIÓN DEL AIRE  
 77 12 16 00 : CONTAMINACIÓN DEL SUELO  
 77 12 17 00 : CONTAMINACIÓN DEL AGUA  
 77 13 16 00 : CONTAMINACIÓN AUDITIVA  
 77 13 17 00 : CONTAMINACIÓN DE SUSTANCIAS TÓXICAS  
 80 10 15 00 : SERVICIOS DE CONSULTORÍA DE NEGOCIOS Y ADMINISTRACIÓN CORPORATIVA  
 80 10 17 00 : GERENCIA INDUSTRIAL  
 80 11 15 00 : DESARROLLO DE RECURSOS HUMANOS  
 80 11 16 00 : SERVICIOS DE PERSONAL TEMPORAL  
 80 11 17 00 : RECLUTAMIENTO DE PERSONAL  
 80 16 15 00 : SERVICIOS DE APOYO GERENCIAL  
 80 16 17 00 : SERVICIOS DE RECUPERACIÓN DE ACTIVOS  
 80 16 18 00 : SERVICIOS DE ALQUILER O ARRENDAMIENTO DE EQUIPO DE OFICINA  
 95 12 15 00 : EDIFICIOS Y ESTRUCTURAS COMERCIALES Y DE ENTRETENIMIENTO  
 95 12 19 00 : EDIFICIOS Y ESTRUCTURAS EDUCACIONALES Y DE ADMINISTRACIÓN  
 84 11 15 00 : SERVICIOS CONTABLES  
 84 11 16 00 : SERVICIOS DE AUDITORÍA

\*\*\*\*\* CONTINUA \*\*\*\*\*



**CAMARA DE COMERCIO DE LA GUAJIRA  
CASTRO HERNANDEZ JUAN ANDRES**



Fecha expedición: 2021/11/09 - 15:34:46 \*\*\*\* Recibo No. S000373111 \*\*\*\* Num. Operación. 99-USUPUBXX-20211109-0051

\*\*\* EXPEDIDO A TRAVES DEL SISTEMA VIRTUAL S.I.I. \*\*\*

84 11 17 00 : FINANZAS CORPORATIVAS  
 84 11 18 00 : ASUNTOS Y PREPARACIÓN DE IMPUESTOS  
 81 10 15 00 : INGENIERÍA CIVIL Y ARQUITECTURA  
 81 10 22 00 : INGENIERÍA DE TRANSPORTE  
 95 11 15 00 : VÍAS DE TRÁFICO LIMITADO

**EXPERIENCIA No.5 :**

**NÚMERO CONSECUTIVO DEL CONTRATO:**005  
**CONTRATO CELEBRADO POR** :1 - EL PROPONENTE  
**NOMBRE DEL CONTRATISTA** :CASTRO HERNANDEZ JUAN ANDRES  
**NOMBRE DEL CONTRATANTE** :MUNICIPIO DE URIBIA  
**VALOR CONTRATADO EN SMMLV** :848,22

**SG FM CL PR - DESCRIPCIÓN**

80 11 16 00 : SERVICIOS DE PERSONAL TEMPORAL  
 80 11 17 00 : RECLUTAMIENTO DE PERSONAL  
 86 10 17 00 : SERVICIOS DE CAPACITACIÓN VOCACIONAL NO - CIENTÍFICA  
 93 15 15 00 : ADMINISTRACIÓN PÚBLICA  
 71 12 15 00 : SERVICIOS DE MEDIDA DE PERFORACIÓN  
 43 23 15 00 : SOFTWARE FUNCIONAL ESPECÍFICO DE LA EMPRESA  
 49 21 18 00 : EQUIPO DE CLASE DE EDUCACIÓN FÍSICA  
 56 12 18 00 : MOBILIARIO Y ACCESORIOS DE AULAS VOCACIONALES  
 60 10 17 00 : MATERIALES DE RECURSOS DEL PROFESOR  
 60 10 53 00 : MATERIALES EDUCATIVOS DE EDUCACIÓN DE CARRERA  
 60 10 60 00 : GUÍAS DE PLANES DE ESTUDIO, PROYECTOS, ACTIVIDADES Y LECCIONES  
 80 10 16 00 : GERENCIA DE PROYECTOS  
 80 16 16 00 : SUPERVISIÓN DE INSTALACIONES DE NEGOCIOS  
 60 10 54 00 : MATERIALES EDUCATIVOS DE VIDA INDEPENDIENTE, ADMINISTRACIÓN DEL DINERO...  
 60 12 12 00 : PINTURA DEL AULA Y DE BELLAS ARTES, MEDIOS, APLICADORES Y ACCESORIOS  
 86 10 18 00 : ENTRENAMIENTO EN SERVICIO Y DESARROLLO DE MANO DE OBRA  
 77 10 16 00 : PLANEACIÓN AMBIENTAL  
 77 12 17 00 : CONTAMINACIÓN DEL AGUA  
 80 10 15 00 : SERVICIOS DE CONSULTORÍA DE NEGOCIOS Y ADMINISTRACIÓN CORPORATIVA  
 80 10 17 00 : GERENCIA INDUSTRIAL  
 80 11 15 00 : DESARROLLO DE RECURSOS HUMANOS  
 81 10 15 00 : INGENIERÍA CIVIL Y ARQUITECTURA  
 81 11 22 00 : MANTENIMIENTO Y SOPORTE DE SOFTWARE  
 83 10 15 00 : SERVICIOS DE ACUEDUCTO Y ALCANTARILLADO  
 93 14 20 00 : DESARROLLO URBANO  
 93 15 16 00 : FINANZAS PÚBLICAS  
 83 11 25 00 : CAPACIDADES DE EJE TRONCAL  
 84 11 16 00 : SERVICIOS DE AUDITORÍA  
 81 10 17 00 : INGENIERÍA ELÉCTRICA Y ELECTRÓNICA  
 72 10 15 00 : SERVICIOS DE APOYO PARA LA CONSTRUCCIÓN  
 72 15 11 00 : SERVICIOS DE CONSTRUCCIÓN DE PLOMERÍA  
 72 15 12 00 : SERVICIOS DE CONSTRUCCIÓN Y MANTENIMIENTO DE HVAC CALEFACCIÓN Y ENFRI...  
 72 15 14 00 : SERVICIOS DE CONSTRUCCIÓN DE RECUBRIMIENTOS DE MUROS  
 72 15 15 00 : SERVICIOS DE SISTEMAS ELÉCTRICOS  
 72 15 19 00 : SERVICIOS DE ALBAÑILERÍA Y MAMPOSTERÍA  
 72 15 20 00 : SERVICIOS DE PAÑETADO Y DRYWALL  
 72 15 22 00 : SERVICIOS DE BALDOSAS TERRAZO Y MÁRMOL Y MOSAICOS  
 72 15 23 00 : SERVICIOS DE CARPINTERÍA  
 72 15 24 00 : SERVICIOS DE MONTAJE E INSTALACIÓN DE VENTANAS Y PUERTAS

\*\*\*\*\* CONTINUA \*\*\*\*\*

**CAMARA DE COMERCIO DE LA GUAJIRA  
CASTRO HERNANDEZ JUAN ANDRES**



Fecha expedición: 2021/11/09 - 15:34:46 \*\*\*\* Recibo No. S000373111 \*\*\*\* Num. Operación. 99-USUPUBXX-20211109-0051

\*\*\* EXPEDIDO A TRAVES DEL SISTEMA VIRTUAL S.I.I. \*\*\*

72 15 25 00 : SERVICIOS DE INSTALACIÓN DE PISOS  
 72 15 26 00 : SERVICIOS DE TECHADO Y PAREDES EXTERNAS Y LÁMINAS DE METAL  
 72 15 27 00 : SERVICIOS DE INSTALACIÓN Y REPARACIÓN DE CONCRETO  
 72 15 30 00 : SERVICIOS DE VIDRIOS Y VENTANERÍA  
 72 15 31 00 : SERVICIOS DE CONSTRUCCIÓN DE FACILIDADES ATLÉTICAS Y RECREATIVAS  
 72 15 32 00 : SERVICIOS DE RECUBRIMIENTO, IMPERMEABILIZACIÓN PROTECCIÓN CONTRA CLIM...  
 72 15 33 00 : SERVICIOS DE MANTENIMIENTO E INSTALACIÓN DE EQUIPO DE ESTACIÓN DE SER...  
 72 15 34 00 : SERVICIOS DE APAREJAMIENTO Y ANDAMIAJE  
 72 15 36 00 : SERVICIOS DE TERMINADO INTERIOR, DOTACIÓN Y REMODELACIÓN  
 72 15 37 00 : SERVICIOS DE INSTALACIÓN, MANTENIMIENTO Y REPARACIÓN DE EQUIPOS Y CON...  
 72 15 35 00 : SERVICIOS DE LIMPIEZA ESTRUCTURAL EXTERNA  
 95 12 15 00 : EDIFICIOS Y ESTRUCTURAS COMERCIALES Y DE ENTRETENIMIENTO  
 95 12 19 00 : EDIFICIOS Y ESTRUCTURAS EDUCACIONALES Y DE ADMINISTRACIÓN  
 44 10 19 00 : MÁQUINAS PARA ENDOSAR Y ESCRIBIR CHEQUES  
 44 11 20 00 : SISTEMAS DE PLANIFICACIÓN  
 44 11 18 00 : SUMINISTROS DE DIBUJO  
 56 12 10 00 : MOBILIARIO DE BIBLIOTECA  
 56 12 11 00 : MOBILIARIO DE CLASE DE ARTE  
 56 12 12 00 : MOBILIARIO DE SALA DE PRIMEROS AUXILIOS  
 56 12 13 00 : ACCESORIOS DE INSTALACIONES EDUCATIVAS GENERALES  
 56 12 14 00 : MOBILIARIO DE CAFETERÍA Y COMEDOR  
 56 12 15 00 : MOBILIARIO GENERAL DE AULA  
 56 12 16 00 : MOBILIARIO PARA EL TIEMPO DE DESCANSO Y OCIO CREATIVO PARA GUARDERÍA I...  
 56 12 17 00 : MÓDULOS DE ALMACENAMIENTO GENERAL Y DE LIBROS PARA LAS AULAS  
 56 12 19 00 : MOBILIARIO DE DEMOSTRACIÓN  
 56 12 20 00 : MUEBLES DE LABORATORIO  
 22 10 15 00 : MAQUINARIA PARA TRABAJO DE DESMONTE  
 22 10 16 00 : EQUIPO DE PAVIMENTACIÓN  
 22 10 17 00 : COMPONENTES DE EQUIPO PESADO  
 22 10 18 00 : GRÚAS DE ELEVACIÓN  
 22 10 19 00 : MAQUINARIA Y ACCESORIOS DE CONSTRUCCIÓN DE EDIFICIOS  
 22 10 20 00 : EQUIPO Y MAQUINARIA DE DEMOLICIÓN DE EDIFICIOS  
 26 12 15 00 : ALAMBRE ELÉCTRICO  
 26 12 16 00 : CABLES ELÉCTRICOS Y ACCESORIOS  
 26 12 17 00 : CABLEADO PREFORMADO  
 26 12 18 00 : CABLE AUTOMOTRIZ  
 26 13 15 00 : CENTRALES ELÉCTRICAS  
 26 13 16 00 : EQUIPO DE CRIBADO O ESTRUCTURAS DE TUBO DE ESCAPE  
 26 13 17 00 : EQUIPO DE DETECCIÓN O VIGILANCIA DE PRODUCCIÓN DE ENERGÍA  
 26 13 18 00 : EQUIPO DE CONTROL DE PRODUCCIÓN DE ENERGÍA  
 27 11 15 00 : HERRAMIENTAS DE CORTE Y ENGARZADO Y PUNZONES  
 27 11 16 00 : HERRAMIENTAS DE PERFILAR  
 27 11 17 00 : LLAVES INGLESAS Y GUÍAS  
 27 11 18 00 : HERRAMIENTAS DE MEDIDA Y BOCETAJE  
 27 11 19 00 : HERRAMIENTAS GRUESAS Y DE ACABADO  
 27 11 20 00 : HERRAMIENTAS MANUALES DE JARDINERÍA, AGRICULTURA Y FORESTACIÓN  
 27 11 21 00 : HERRAMIENTAS DE SUJECCIÓN Y FIJACIÓN  
 27 11 22 00 : HERRAMIENTAS DE ALBAÑILERÍA Y CONCRETO  
 27 11 23 00 : HERRAMIENTAS DE MARCAR  
 27 11 24 00 : HERRAMIENTAS DE INSERCIÓN Y AJUSTE  
 27 11 25 00 : HERRAMIENTAS PARA APALANCAR Y CURVAR  
 27 11 26 00 : HERRAMIENTAS PARA PRECINTAR

\*\*\*\*\* CONTINUA \*\*\*\*\*

**CAMARA DE COMERCIO DE LA GUAJIRA  
CASTRO HERNANDEZ JUAN ANDRES**

Fecha expedición: 2021/11/09 - 15:34:46 \*\*\*\* Recibo No. S000373111 \*\*\*\* Num. Operación. 99-USUPUBXX-20211109-0051

\*\*\* EXPEDIDO A TRAVES DEL SISTEMA VIRTUAL S.I.I. \*\*\*

---

27 11 27 00 : HERRAMIENTAS MECÁNICAS  
27 11 28 00 : CONEXIONES DE HERRAMIENTAS Y ACCESORIOS  
27 11 29 00 : HERRAMIENTAS DISPENSADORAS  
27 11 30 00 : CEPILLOS  
27 11 31 00 : HERRAMIENTAS DE ARRASTRE  
27 11 32 00 : JUEGOS DE HERRAMIENTAS  
27 11 33 00 : HERRAMIENTAS MANUALES DE PRECISIÓN  
30 10 15 00 : ÁNGULOS  
30 10 17 00 : VIGAS  
30 10 18 00 : CONDUCTOS  
30 10 20 00 : HOJA  
30 10 22 00 : PLANCHA  
30 10 23 00 : PERFILES  
30 10 24 00 : VARILLAS  
30 10 28 00 : PILOTAJE  
30 10 29 00 : PILARES  
30 10 31 00 : RIELES  
30 10 32 00 : ENREJADO  
30 10 35 00 : ALMA DE PANAL  
30 10 36 00 : PRODUCTOS ESTRUCTURALES  
30 10 37 00 : TRENZA  
30 10 38 00 : FIBRAS Y FILAMENTOS MECÁNICOS  
30 10 39 00 : EJES  
30 11 15 00 : CONCRETO Y MORTEROS  
30 11 16 00 : CEMENTO Y CAL  
30 11 17 00 : YESOS  
30 11 18 00 : AGREGADOS  
30 11 19 00 : ELEMENTOS PARA REFORZAR CONCRETO  
30 12 15 00 : DERIVADOS BITUMINOSOS  
30 12 16 00 : ASFALTOS  
30 12 17 00 : MATERIALES DE CONSTRUCCIÓN DE CAMINOS Y CARRILERAS  
30 12 18 00 : MATERIALES DE ARQUITECTURA PAISAJÍSTICA  
30 12 19 00 : MATERIALES PARA ESTABILIZACIÓN Y REFUERZO DE SUELOS  
30 13 15 00 : BLOQUES  
30 13 16 00 : LADRILLOS  
30 13 17 00 : AZULEJOS Y BALDOSAS  
30 14 15 00 : AISLAMIENTO TÉRMICO  
30 14 16 00 : AISLAMIENTO ESPECIAL  
30 14 17 00 : CAPAS DE SELLAMIENTO DE AISLAMIENTO  
30 15 15 00 : MATERIAL PARA TEJADOS Y TECHOS  
30 15 16 00 : ACCESORIOS PARA TEJADOS  
30 15 17 00 : CANALONES DE TEJADO Y ACCESORIOS  
30 15 18 00 : MATERIALES PARA REVESTIMIENTO DE PAREDES Y EXTERIOR  
30 15 19 00 : MATERIALES Y PRODUCTOS PARA ACABADOS  
30 15 20 00 : CERCADO  
30 15 21 00 : SUPERFICIE  
32 10 15 00 : CONJUNTOS DE CIRCUITOS Y COMPONENTES DE RADIOFRECUENCIA (RF)  
32 10 16 00 : CIRCUITOS INTEGRADOS  
32 11 15 00 : DIODOS  
32 11 16 00 : TRANSISTORES  
32 11 17 00 : APARATOS SEMICONDUCTORES  
32 12 15 00 : CAPACITORES

\*\*\*\*\* CONTINUA \*\*\*\*\*

**CAMARA DE COMERCIO DE LA GUAJIRA  
CASTRO HERNANDEZ JUAN ANDRES**



Fecha expedición: 2021/11/09 - 15:34:46 \*\*\*\* Recibo No. S000373111 \*\*\*\* Num. Operación. 99-USUPUBXX-20211109-0051

\*\*\* EXPEDIDO A TRAVES DEL SISTEMA VIRTUAL S.I.I. \*\*\*

32 12 16 00 : RESISTORES  
 32 12 17 00 : COMPONENTES DISCRETOS  
 32 12 18 00 : FILTROS DE SEÑALES  
 32 12 19 00 : RESONADORES  
 32 13 10 00 : ACCESORIOS, MATERIAS PRIMAS Y PIEZAS DE COMPONENTES ELECTRÓNICOS  
 32 14 10 00 : TUBOS ELECTRÓNICOS  
 32 14 11 00 : PIEZAS Y ACCESORIOS DE TUBOS ELECTRÓNICOS  
 32 15 15 00 : DISPOSITIVOS DE CONTROL DE INDICACIÓN Y DE SEÑALIZACIÓN  
 32 15 16 00 : SUBSISTEMAS PROGRAMABLES DE CONTROLADOR LÓGICO  
 32 15 17 00 : CONTROLADORES LÓGICOS PROGRAMABLES  
 32 15 18 00 : DISPOSITIVOS DE CONTROL DE SEGURIDAD  
 32 15 19 00 : DISPOSITIVOS DE AUTOMATIZACIÓN DE CONTROL DE LA CONECTIVIDAD  
 32 15 20 00 : CONTROL DE PROCESOS O SISTEMAS EMPAQUETADOS DE AUTOMATIZACIÓN  
 48 10 15 00 : EQUIPO PARA COCINAR O CALENTAR  
 48 10 16 00 : EQUIPOS PARA PREPARADO DE ALIMENTOS  
 48 10 17 00 : DISTRIBUIDORES AUTOMÁTICOS DE COMIDA Y BEBIDA  
 40 10 18 00 : EQUIPO DE CALEFACCIÓN Y PIEZAS Y ACCESORIOS  
 48 10 19 00 : TAZAS PARA SERVICIO DE MESA  
 48 10 20 00 : MOBILIARIO DE RESTAURANTES  
 48 10 21 00 : SUMINISTROS Y EQUIPO DE MANIPULACIÓN Y ALMACENAMIENTO  
 49 20 15 00 : EQUIPO DE ENTRENAMIENTO PARA AERÓBICOS  
 49 20 16 00 : EQUIPO DE ENTRENAMIENTO DE PESAS Y RESISTENCIA  
 49 24 15 00 : EQUIPO DE PARQUES INFANTILES  
 49 24 16 00 : EQUIPO DE RECREO  
 49 22 15 00 : ACCESORIOS PARA DEPORTE  
 56 10 15 00 : MUEBLES  
 56 10 16 00 : MUEBLES PARA EL EXTERIOR  
 56 10 17 00 : MUEBLES DE OFICINA  
 56 10 18 00 : ACCESORIOS Y MUEBLES DE BEBÉ Y NIÑO  
 56 10 19 00 : PIEZAS DE MOBILIARIO Y ACCESORIOS  
 56 11 15 00 : SITIOS DE TRABAJO Y PAQUETES PARA LA OFICINA  
 56 11 16 00 : SISTEMAS DE PANELES  
 56 11 17 00 : CASEGOOD Y SISTEMAS NO MODULARES  
 56 11 18 00 : MUEBLES INDEPENDIENTES  
 56 11 19 00 : MUEBLES INDUSTRIALES  
 56 11 20 00 : MUEBLES DE APOYO DE LA COMPUTADORA  
 56 11 21 00 : ASIENTOS  
 56 11 22 00 : SISTEMAS DE ESCRITORIOS  
 56 11 23 00 : PARTES Y ACCESORIOS PARA ASIENTOS DE AUDITORIOS O ESTADIOS O DE USO ESP...  
 60 10 10 00 : KITS DE MATEMÁTICAS  
 60 10 11 00 : MATERIALES ELECTRÓNICOS DE APRENDIZAJE  
 60 10 12 00 : INCENTIVOS EDUCATIVOS  
 60 10 16 00 : DIPLOMAS O CERTIFICADOS EDUCATIVOS  
 81 10 22 00 : INGENIERÍA DE TRANSPORTE  
 72 14 10 00 : SERVICIOS DE CONSTRUCCIÓN DE AUTOPISTAS Y CARRETERAS  
 95 11 15 00 : VÍAS DE TRÁFICO LIMITADO

**EXPERIENCIA No. 6 :**

**NÚMERO CONSECUTIVO DEL CONTRATO:**006

**CONTRATO CELEBRADO POR** :3 - CONSORCIO O UNIÓN TEMPORAL

**NOMBRE DEL CONTRATISTA** :UNION TEMPORAL INTER. OBRAS REGALIAS URIBIA

**NOMBRE DEL CONTRATANTE** :MUNICIPIO DE URIBIA

**VALOR CONTRATADO EN SMMLV** :2424,94

\*\*\*\*\* CONTINUA \*\*\*\*\*

**CAMARA DE COMERCIO DE LA GUAJIRA  
CASTRO HERNANDEZ JUAN ANDRES**



Fecha expedición: 2021/11/09 - 15:34:46 \*\*\*\* Recibo No. S000373111 \*\*\*\* Num. Operación. 99-USUPUBXX-20211109-0051

\*\*\* EXPEDIDO A TRAVES DEL SISTEMA VIRTUAL S.I.I. \*\*\*

**PORCENTAJE DE PARTICIPACIÓN EN EL VALOR EJECUTADO EN CASO DE CONSORCIOS Y UNIONES TEMPORALES: 40%**

**SG FM CL PR - DESCRIPCIÓN**

80 11 16 00 : SERVICIOS DE PERSONAL TEMPORAL  
 80 11 17 00 : RECLUTAMIENTO DE PERSONAL  
 86 10 17 00 : SERVICIOS DE CAPACITACIÓN VOCACIONAL NO - CIENTÍFICA  
 93 15 15 00 : ADMINISTRACIÓN PÚBLICA  
 80 11 15 00 : DESARROLLO DE RECURSOS HUMANOS  
 71 15 11 00 : SERVICIOS DE GERENCIA DE DATOS DEL CAMPO PETROLÍFERO  
 80 10 16 00 : GERENCIA DE PROYECTOS  
 77 12 17 00 : CONTAMINACIÓN DEL AGUA  
 80 10 15 00 : SERVICIOS DE CONSULTORÍA DE NEGOCIOS Y ADMINISTRACIÓN CORPORATIVA  
 80 10 17 00 : GERENCIA INDUSTRIAL  
 81 10 15 00 : INGENIERÍA CIVIL Y ARQUITECTURA  
 81 11 22 00 : MANTENIMIENTO Y SOPORTE DE SOFTWARE  
 83 10 15 00 : SERVICIOS DE ACUEDUCTO Y ALCANTARILLADO  
 86 10 18 00 : ENTRENAMIENTO EN SERVICIO Y DESARROLLO DE MANO DE OBRA  
 93 14 20 00 : DESARROLLO URBANO  
 93 15 16 00 : FINANZAS PÚBLICAS  
 83 11 25 00 : CAPACIDADES DE EJE TRONCAL  
 95 12 19 00 : EDIFICIOS Y ESTRUCTURAS EDUCACIONALES Y DE ADMINISTRACIÓN  
 43 23 15 00 : SOFTWARE FUNCIONAL ESPECÍFICO DE LA EMPRESA  
 49 21 18 00 : EQUIPO DE CLASE DE EDUCACIÓN FÍSICA  
 56 12 18 00 : MOBILIARIO Y ACCESORIOS DE AULAS VOCACIONALES  
 60 10 17 00 : MATERIALES DE RECURSOS DEL PROFESOR  
 60 10 53 00 : MATERIALES EDUCATIVOS DE EDUCACIÓN DE CARRERA  
 84 11 16 00 : SERVICIOS DE AUDITORÍA  
 81 10 17 00 : INGENIERÍA ELÉCTRICA Y ELECTRÓNICA  
 95 11 15 00 : VÍAS DE TRÁFICO LIMITADO  
 95 11 16 00 : VÍAS DE TRÁFICO ABIERTO  
 72 10 15 00 : SERVICIOS DE APOYO PARA LA CONSTRUCCIÓN  
 72 10 21 00 : CONTROL DE PLAGAS  
 72 10 29 00 : SERVICIOS DE MANTENIMIENTO Y REPARACIÓN DE INSTALACIONES  
 72 10 31 00 : INSTALACIÓN Y REPARACIÓN DE SERVICIOS DE BANDAS TRANSPORTADORAS  
 72 10 33 00 : SERVICIOS DE MANTENIMIENTO Y REPARACIÓN DE INFRAESTRUCTURA  
 22 10 19 00 : MAQUINARIA Y ACCESORIOS DE CONSTRUCCIÓN DE EDIFICIOS  
 22 10 20 00 : EQUIPO Y MAQUINARIA DE DEMOLICIÓN DE EDIFICIOS  
 72 12 14 00 : SERVICIOS DE CONSTRUCCIÓN DE EDIFICIOS PÚBLICOS ESPECIALIZADOS  
 20 11 15 00 : EQUIPO DE EXPLORACIÓN Y PERFORACIÓN  
 20 14 25 00 : EQUIPO PARA TRATAR AGUA PRODUCIDA  
 20 14 26 00 : INSTRUMENTACIÓN DEL SISTEMA DE CONTROL DE PRODUCCIÓN  
 20 14 27 00 : UNIDADES DE BOMBLEAR  
 20 14 29 00 : TANQUES Y RECIPIENTES ALMACENADORES  
 20 14 30 00 : VÁSTAGOS DE SUCCIÓN  
 20 14 33 00 : EQUIPO PARA SERVICIO DE OLEODUCTOS  
 72 12 15 00 : SERVICIOS DE CONSTRUCCIÓN DE PLANTAS INDUSTRIALES  
 26 10 11 00 : MOTORES ELÉCTRICOS DE CORRIENTE ALTERNA AC  
 26 10 12 00 : MOTORES ELÉCTRICOS DE CORRIENTE DIRECTA DC  
 26 10 13 00 : MOTORES NO ELÉCTRICOS  
 26 10 14 00 : COMPONENTES DE MOTORES O GENERADORES  
 26 10 15 00 : MOTORES  
 26 10 17 00 : ACCESORIOS Y COMPONENTES DE MOTOR  
 26 12 15 00 : ALAMBRE ELÉCTRICO

\*\*\*\*\* CONTINUA \*\*\*\*\*

**CAMARA DE COMERCIO DE LA GUAJIRA  
CASTRO HERNANDEZ JUAN ANDRES**



Fecha expedición: 2021/11/09 - 15:34:46 \*\*\*\* Recibo No. S000373111 \*\*\*\* Num. Operación. 99-USUPUBXX-20211109-0051

\*\*\* EXPEDIDO A TRAVES DEL SISTEMA VIRTUAL S.I.I. \*\*\*

26 12 16 00 : CABLES ELÉCTRICOS Y ACCESORIOS  
 26 12 17 00 : CABLEADO PREFORMADO  
 26 12 18 00 : CABLE AUTOMOTRIZ  
 26 13 15 00 : CENTRALES ELÉCTRICAS  
 26 13 16 00 : EQUIPO DE CRIBADO O ESTRUCTURAS DE TUBO DE ESCAPE  
 26 13 17 00 : EQUIPO DE DETECCIÓN O VIGILANCIA DE PRODUCCIÓN DE ENERGÍA  
 26 13 18 00 : EQUIPO DE CONTROL DE PRODUCCIÓN DE ENERGÍA  
 23 30 15 00 : MAQUINARIA, EQUIPOS Y ACCESORIOS PARA EL TRABAJO DE ALAMBRE  
 39 10 16 00 : LÁMPARAS Y BOMBILLAS  
 39 10 18 00 : COMPONENTES Y ACCESORIOS DE LÁMPARA  
 39 10 19 00 : BALASTOS DE LÁMPARAS Y TRANSFORMADORES DE LÁMPARAS  
 39 11 15 00 : ILUMINACIÓN DE INTERIORES Y ARTEFACTOS  
 39 11 16 00 : ILUMINACIÓN EXTERIOR Y ARTEFACTOS  
 39 11 17 00 : ALUMBRADO DE EMERGENCIA  
 39 11 18 00 : ACCESORIOS DE ILUMINACIÓN  
 39 11 19 00 : SEÑALIZACIÓN E ILUMINACIÓN DE EMPLAZAMIENTOS PELIGROSOS  
 39 11 20 00 : PROYECTORES MÓVILES  
 39 11 21 00 : ILUMINACIÓN ÓPTICA  
 39 11 23 00 : ILUMINACIÓN Y ACCESORIOS DE ESCENARIOS Y ESTUDIOS  
 39 12 14 00 : LENGUETAS DE CONEXIÓN, CONECTADORES Y TERMINALES  
 39 12 15 00 : CONMUTADORES, CONTROLES Y RELES Y ACCESORIOS  
 39 12 16 00 : DISPOSITIVOS Y ACCESORIOS PARA LA PROTECCIÓN DE CIRCUITOS  
 39 12 22 00 : INTERRUPTORES ELÉCTRICOS Y ACCESORIOS  
 39 12 23 00 : RELES ELÉCTRICOS Y ACCESORIOS  
 72 15 43 00 : SERVICIOS DE MANTENIMIENTO Y REPARACIÓN DE EQUIPO MOTIVO Y GENERACIÓN...  
 77 10 15 00 : EVALUACIÓN DE IMPACTO AMBIENTAL  
 77 10 16 00 : PLANEACIÓN AMBIENTAL  
 77 10 17 00 : SERVICIOS DE ASESORÍA AMBIENTAL  
 77 10 18 00 : AUDITORÍA AMBIENTAL  
 77 10 19 00 : SERVICIOS DE INVESTIGACIÓN DE CONTAMINACIÓN  
 77 10 20 00 : SERVICIOS DE REPORTE AMBIENTAL  
 77 11 15 00 : SERVICIOS DE SEGURIDAD AMBIENTAL  
 77 11 16 00 : REHABILITACIÓN AMBIENTAL  
 77 12 15 00 : CONTAMINACIÓN DEL AIRE  
 77 12 16 00 : CONTAMINACIÓN DEL SUELO  
 77 13 16 00 : CONTAMINACIÓN AUDITIVA  
 22 10 15 00 : MAQUINARIA PARA TRABAJO DE DESMONTE  
 22 10 16 00 : EQUIPO DE PAVIMENTACIÓN  
 22 10 17 00 : COMPONENTES DE EQUIPO PESADO  
 22 10 18 00 : GRÚAS DE ELEVACIÓN  
 30 11 15 00 : CONCRETO Y MORTEROS  
 30 11 16 00 : CEMENTO Y CAL  
 30 11 17 00 : YESOS  
 30 11 18 00 : AGREGADOS  
 30 11 19 00 : ELEMENTOS PARA REFORZAR CONCRETO  
 30 12 15 00 : DERIVADOS BITUMINOSOS  
 30 12 16 00 : ASFALTOS  
 30 12 17 00 : MATERIALES DE CONSTRUCCIÓN DE CAMINOS Y CARRILERAS  
 32 12 18 00 : FILTROS DE SEÑALES  
 32 12 19 00 : RESONADORES  
 30 13 15 00 : BLOQUES  
 30 13 16 00 : LADRILLOS

\*\*\*\*\* CONTINUA \*\*\*\*\*

**CAMARA DE COMERCIO DE LA GUAJIRA  
CASTRO HERNANDEZ JUAN ANDRES**



Fecha expedición: 2021/11/09 - 15:34:46 \*\*\*\* Recibo No. S000373111 \*\*\*\* Num. Operación. 99-USUPUBXX-20211109-0051

\*\*\* EXPEDIDO A TRAVES DEL SISTEMA VIRTUAL S.I.I. \*\*\*

30 13 17 00 : AZULEJOS Y BALDOSAS  
 30 14 15 00 : AISLAMIENTO TÉRMICO  
 30 14 16 00 : AISLAMIENTO ESPECIAL  
 30 14 17 00 : CAPAS DE SELLAMIENTO DE AISLAMIENTO  
 30 19 15 00 : ESCALERAS Y ANDAMIOS  
 30 19 16 00 : ESCALERAS Y ACCESORIOS DE ANDAMIAJE  
 30 19 17 00 : COBERTIZOS Y REMOLQUES DE CONSTRUCCIÓN  
 30 19 18 00 : EQUIPOS Y MATERIALES PARA CONSTRUCCIONES TEMPORALES Y APOYO AL MANTENIM...  
 30 24 16 00 : COMPONENTES ESTRUCTURALES DE TRIBUNAS, GRADAS Y ESCALERA  
 31 21 15 00 : PINTURAS Y TAPA POROS  
 31 21 16 00 : ADITIVOS PARA PINTURAS  
 31 21 17 00 : ACABADOS EN GENERAL  
 31 21 18 00 : DISOLVENTES Y DILUYENTES PARA PINTURAS  
 31 21 19 00 : APLICADORES DE PINTURA Y ACCESORIOS PARA PINTAR  
 72 14 10 00 : SERVICIOS DE CONSTRUCCIÓN DE AUTOPISTAS Y CARRETERAS  
 72 14 11 00 : SERVICIOS DE CONSTRUCCIÓN Y REVESTIMIENTO Y PAVIMENTACIÓN DE INFRAEST...  
 72 14 12 00 : SERVICIOS DE CONSTRUCCIÓN MARINA  
 72 14 13 00 : SERVICIO DE CONSTRUCCIÓN DE FACILIDADES ATLÉTICAS Y RECREATIVAS  
 72 14 14 00 : SERVICIOS DE CONSTRUCCIÓN Y REPARACIÓN DE FACILIDADES DE DETENCIÓN  
 72 14 15 00 : SERVICIOS DE PREPARACIÓN DE TIERRAS  
 72 14 16 00 : SERVICIOS DE CONSTRUCCIÓN DE SISTEMAS DE TRÁNSITO MASIVO  
 72 14 17 00 : SERVICIOS DE ALQUILER O ARRENDAMIENTO DE EQUIPO Y MAQUINARIA DE CONSTRU...  
 77 13 15 00 : CONTAMINACIÓN DE PETRÓLEO  
 77 13 17 00 : CONTAMINACIÓN DE SUSTANCIAS TÓXICAS  
 80 16 15 00 : SERVICIOS DE APOYO GERENCIAL  
 80 16 17 00 : SERVICIOS DE RECUPERACIÓN DE ACTIVOS  
 80 16 18 00 : SERVICIOS DE ALQUILER O ARRENDAMIENTO DE EQUIPO DE OFICINA  
 84 11 15 00 : SERVICIOS CONTABLES  
 84 11 17 00 : FINANZAS CORPORATIVAS  
 84 11 18 00 : ASUNTOS Y PREPARACIÓN DE IMPUESTOS  
 20 10 15 00 : EQUIPO DE CORTE  
 20 10 16 00 : CRIBAS Y EQUIPOS DE ALIMENTACIÓN  
 20 10 17 00 : TRITURADORAS, QUEBRANTADORAS Y AMOLADORES  
 20 10 18 00 : SISTEMAS MECANIZADOS DE SOPORTE EN TIERRA  
 20 10 19 00 : SISTEMAS SECUNDARIOS DE RUPTURA DE ROCA  
 20 10 20 00 : SISTEMAS DE EXPLORACIÓN Y DESARROLLO  
 20 10 21 00 : BARRENAS DE ROCAS  
 20 10 22 00 : MAQUINARIA DE CARGUE DE EXPLOSIVOS  
 20 10 23 00 : VEHÍCULOS DE SERVICIO DE MINERÍA SUBTERRÁNEA  
 21 10 15 00 : MAQUINARIA AGRÍCOLA PARA PREPARACIÓN DEL SUELO  
 21 10 16 00 : MAQUINARIA AGRÍCOLA PARA SIEMBRA Y PLANTADO  
 21 10 17 00 : MAQUINARIA AGRÍCOLA PARA COSECHAR  
 21 10 18 00 : APARATOS DISPERSORES O ASPERSORES PARA AGRICULTURA  
 21 10 19 00 : EQUIPO PARA AVES DE CORRAL Y GANADO  
 21 10 20 00 : MAQUINARIA AGRÍCOLA PARA LIMPIEZA, SELECCIÓN O CLASIFICACIÓN  
 21 10 21 00 : MAQUINARIA Y EQUIPO PARA TRANSFORMACIÓN AGRÍCOLA  
 21 10 22 00 : MAQUINARIA Y EQUIPO PARA SILVICULTURA  
 21 10 23 00 : EQUIPO PARA INVERNADERO  
 21 10 24 00 : EQUIPO PARA INSECTOS  
 20 11 16 00 : MAQUINARIA DE PERFORACIÓN Y EXPLOTACIÓN  
 20 11 17 00 : ACCESORIOS DE PERFORACIÓN Y EXPLOTACIÓN  
 27 11 15 00 : HERRAMIENTAS DE CORTE Y ENGARZADO Y PUNZONES

\*\*\*\*\* CONTINUA \*\*\*\*\*

**CAMARA DE COMERCIO DE LA GUAJIRA  
CASTRO HERNANDEZ JUAN ANDRES**



Fecha expedición: 2021/11/09 - 15:34:46 \*\*\*\* Recibo No. S000373111 \*\*\*\* Num. Operación. 99-USUPUBXX-20211109-0051

\*\*\* EXPEDIDO A TRAVES DEL SISTEMA VIRTUAL S.I.I. \*\*\*

27 11 16 00 : HERRAMIENTAS DE PERFILAR  
 27 11 17 00 : LLAVES INGLESAS Y GUÍAS  
 27 11 18 00 : HERRAMIENTAS DE MEDIDA Y BOCETAJE  
 27 11 19 00 : HERRAMIENTAS GRUESAS Y DE ACABADO  
 27 11 20 00 : HERRAMIENTAS MANUALES DE JARDINERÍA, AGRICULTURA Y FORESTACIÓN  
 27 11 21 00 : HERRAMIENTAS DE SUJECCIÓN Y FIJACIÓN  
 27 11 22 00 : HERRAMIENTAS DE ALBAÑILERÍA Y CONCRETO  
 27 11 23 00 : HERRAMIENTAS DE MARCAR  
 27 11 24 00 : HERRAMIENTAS DE INSERCIÓN Y AJUSTE  
 27 11 25 00 : HERRAMIENTAS PARA APALANCAR Y CURVAR  
 27 11 26 00 : HERRAMIENTAS PARA PRECINTAR  
 27 11 27 00 : HERRAMIENTAS MECÁNICAS  
 27 11 28 00 : CONEXIONES DE HERRAMIENTAS Y ACCESORIOS  
 27 11 29 00 : HERRAMIENTAS DISPENSADORAS  
 27 11 30 00 : CEPILLOS  
 27 11 31 00 : HERRAMIENTAS DE ARRASTRE  
 27 11 32 00 : JUEGOS DE HERRAMIENTAS  
 27 11 33 00 : HERRAMIENTAS MANUALES DE PRECISIÓN  
 30 10 15 00 : ÁNGULOS  
 30 10 17 00 : VIGAS  
 30 10 18 00 : CONDUCTOS  
 30 10 20 00 : HOJA  
 30 10 22 00 : PLANCHA  
 30 10 23 00 : PERFILES  
 30 10 24 00 : VARILLAS  
 30 10 28 00 : PILOTAJE  
 30 10 29 00 : PILARES  
 30 10 31 00 : RIELES  
 30 10 32 00 : ENREJADO  
 30 10 35 00 : ALMA DE PANAL  
 30 10 36 00 : PRODUCTOS ESTRUCTURALES  
 30 10 37 00 : TRENZA  
 30 10 38 00 : FIBRAS Y FILAMENTOS MECÁNICOS  
 30 10 39 00 : EJES  
 30 15 15 00 : MATERIAL PARA TEJADOS Y TECHOS  
 30 15 16 00 : ACCESORIOS PARA TEJADOS  
 30 15 17 00 : CANALONES DE TEJADO Y ACCESORIOS  
 30 15 18 00 : MATERIALES PARA REVESTIMIENTO DE PAREDES Y EXTERIOR  
 30 15 19 00 : MATERIALES Y PRODUCTOS PARA ACABADOS  
 30 15 20 00 : CERCADO  
 30 15 21 00 : SUPERFICIE  
 76 12 15 00 : RECOLECCIÓN Y DISPOSICIÓN DE BASURAS  
 76 12 16 00 : DISPOSICIÓN DE DESECHOS NO PELIGROSOS  
 76 12 17 00 : TRATAMIENTO DE DESECHOS LÍQUIDOS  
 76 12 19 00 : DISPOSICIÓN DE DESECHOS PELIGROSOS  
 76 12 20 00 : SERVICIOS DE BASURERO  
 76 12 21 00 : SERVICIOS DE MEZCLA DE DESECHOS A COMBUSTIBLE  
 76 12 22 00 : SERVICIOS DE INCINERACIÓN DE DESECHOS  
 76 12 23 00 : SERVICIOS DE RECICLABLES  
 76 12 24 00 : HONORARIOS DE DISPOSICIÓN Y TRATAMIENTO DE BASURAS  
 80 16 16 00 : SUPERVISIÓN DE INSTALACIONES DE NEGOCIOS  
 81 10 22 00 : INGENIERÍA DE TRANSPORTE

\*\*\*\*\* CONTINUA \*\*\*\*\*



**CAMARA DE COMERCIO DE LA GUAJIRA  
CASTRO HERNANDEZ JUAN ANDRES**



Fecha expedición: 2021/11/09 - 15:34:46 \*\*\*\* Recibo No. S000373111 \*\*\*\* Num. Operación. 99-USUPUBXX-20211109-0051

\*\*\* EXPEDIDO A TRAVES DEL SISTEMA VIRTUAL S.I.I. \*\*\*

**EXPERIENCIA No. 7 :**

**NÚMERO CONSECUTIVO DEL CONTRATO:**007

**CONTRATO CELEBRADO POR** :1 - EL PROPONENTE  
**NOMBRE DEL CONTRATISTA** :CASTRO HERNANDEZ JUAN ANDRES  
**NOMBRE DEL CONTRATANTE** :ALCALDIA MUNICIPAL DE URIBIA  
**VALOR CONTRATADO EN SMLLV** :333,33

**SG FM CL PR - DESCRIPCIÓN**

77 12 15 00 : CONTAMINACIÓN DEL AIRE  
77 12 17 00 : CONTAMINACIÓN DEL AGUA  
77 13 16 00 : CONTAMINACIÓN AUDITIVA  
83 10 15 00 : SERVICIOS DE ACUEDUCTO Y ALCANTARILLADO  
80 11 16 00 : SERVICIOS DE PERSONAL TEMPORAL  
80 11 15 00 : DESARROLLO DE RECURSOS HUMANOS  
70 17 16 00 : VIGILANCIA  
93 14 20 00 : DESARROLLO URBANO  
93 15 15 00 : ADMINISTRACIÓN PÚBLICA  
77 10 16 00 : PLANEACIÓN AMBIENTAL  
70 15 18 00 : SERVICIOS DE CONSERVACIÓN FORESTAL  
77 10 18 00 : AUDITORÍA AMBIENTAL  
80 10 15 00 : SERVICIOS DE CONSULTORÍA DE NEGOCIOS Y ADMINISTRACIÓN CORPORATIVA  
80 10 16 00 : GERENCIA DE PROYECTOS  
70 17 15 00 : DESARROLLO  
60 10 17 00 : MATERIALES DE RECURSOS DEL PROFESOR  
56 10 17 00 : MUEBLES DE OFICINA  
26 12 16 00 : CABLES ELÉCTRICOS Y ACCESORIOS  
81 10 15 00 : INGENIERÍA CIVIL Y ARQUITECTURA  
84 11 16 00 : SERVICIOS DE AUDITORÍA  
81 10 17 00 : INGENIERÍA ELÉCTRICA Y ELECTRÓNICA  
72 10 15 00 : SERVICIOS DE APOYO PARA LA CONSTRUCCIÓN  
72 15 11 00 : SERVICIOS DE CONSTRUCCIÓN DE PLOMERÍA  
72 15 12 00 : SERVICIOS DE CONSTRUCCIÓN Y MANTENIMIENTO DE HVAC CALEFACCIÓN Y ENFRI...  
72 15 14 00 : SERVICIOS DE CONSTRUCCIÓN DE RECUBRIMIENTOS DE MUROS  
72 15 19 00 : SERVICIOS DE ALBAÑILERÍA Y MAMPOSTERÍA  
72 15 20 00 : SERVICIOS DE PAÑETADO Y DRYWALL  
72 15 22 00 : SERVICIOS DE BALDOSAS TERRAZO Y MÁRMOL Y MOSAICOS  
72 15 23 00 : SERVICIOS DE CARPINTERÍA  
72 15 24 00 : SERVICIOS DE MONTAJE E INSTALACIÓN DE VENTANAS Y PUERTAS  
72 15 25 00 : SERVICIOS DE INSTALACIÓN DE PISOS  
72 15 26 00 : SERVICIOS DE TECHADO Y PAREDES EXTERNAS Y LÁMINAS DE METAL  
72 15 27 00 : SERVICIOS DE INSTALACIÓN Y REPARACIÓN DE CONCRETO  
72 15 30 00 : SERVICIOS DE VIDRIOS Y VENTANERÍA  
72 15 31 00 : SERVICIOS DE CONSTRUCCIÓN DE FACILIDADES ATLÉTICAS Y RECREATIVAS  
72 15 32 00 : SERVICIOS DE RECUBRIMIENTO, IMPERMEABILIZACIÓN PROTECCIÓN CONTRA CLIM...  
72 15 33 00 : SERVICIOS DE MANTENIMIENTO E INSTALACIÓN DE EQUIPO DE ESTACIÓN DE SER...  
72 15 34 00 : SERVICIOS DE APAREJAMIENTO Y ANDAMIAJE  
72 15 36 00 : SERVICIOS DE TERMINADO INTERIOR, DOTACIÓN Y REMODELACIÓN  
72 15 37 00 : SERVICIOS DE INSTALACIÓN, MANTENIMIENTO Y REPARACIÓN DE EQUIPOS Y CON...  
72 15 35 00 : SERVICIOS DE LIMPIEZA ESTRUCTURAL EXTERNA  
95 12 15 00 : EDIFICIOS Y ESTRUCTURAS COMERCIALES Y DE ENTRETENIMIENTO  
95 12 19 00 : EDIFICIOS Y ESTRUCTURAS EDUCACIONALES Y DE ADMINISTRACIÓN  
22 10 15 00 : MAQUINARIA PARA TRABAJO DE DESMONTE  
22 10 16 00 : EQUIPO DE PAVIMENTACIÓN

\*\*\*\*\* CONTINUA \*\*\*\*\*

**CAMARA DE COMERCIO DE LA GUAJIRA  
CASTRO HERNANDEZ JUAN ANDRES**



Fecha expedición: 2021/11/09 - 15:34:46 \*\*\*\* Recibo No. S000373111 \*\*\*\* Num. Operación. 99-USUPUBXX-20211109-0051

\*\*\* EXPEDIDO A TRAVES DEL SISTEMA VIRTUAL S.I.I. \*\*\*

22 10 17 00 : COMPONENTES DE EQUIPO PESADO  
 22 10 18 00 : GRÚAS DE ELEVACIÓN  
 22 10 19 00 : MAQUINARIA Y ACCESORIOS DE CONSTRUCCIÓN DE EDIFICIOS  
 22 10 20 00 : EQUIPO Y MAQUINARIA DE DEMOLICIÓN DE EDIFICIOS  
 26 12 15 00 : ALAMBRE ELÉCTRICO  
 26 12 17 00 : CABLEADO PREFORMADO  
 26 12 18 00 : CABLE AUTOMOTRIZ  
 26 13 15 00 : CENTRALES ELÉCTRICAS  
 26 13 16 00 : EQUIPO DE CRIBADO O ESTRUCTURAS DE TUBO DE ESCAPE  
 26 13 17 00 : EQUIPO DE DETECCIÓN O VIGILANCIA DE PRODUCCIÓN DE ENERGÍA  
 26 13 18 00 : EQUIPO DE CONTROL DE PRODUCCIÓN DE ENERGÍA  
 27 11 15 00 : HERRAMIENTAS DE CORTE Y ENGARZADO Y PUNZONES  
 27 11 16 00 : HERRAMIENTAS DE PERFILAR  
 27 11 17 00 : LLAVES INGLESAS Y GUÍAS  
 27 11 18 00 : HERRAMIENTAS DE MEDIDA Y BOCETAJE  
 27 11 19 00 : HERRAMIENTAS GRUESAS Y DE ACABADO  
 27 11 20 00 : HERRAMIENTAS MANUALES DE JARDINERÍA, AGRICULTURA Y FORESTACIÓN  
 27 11 21 00 : HERRAMIENTAS DE SUJECCIÓN Y FIJACIÓN  
 27 11 22 00 : HERRAMIENTAS DE ALBAÑILERÍA Y CONCRETO  
 27 11 23 00 : HERRAMIENTAS DE MARCAR  
 27 11 24 00 : HERRAMIENTAS DE INSERCIÓN Y AJUSTE  
 27 11 25 00 : HERRAMIENTAS PARA APALANCAR Y CURVAR  
 27 11 26 00 : HERRAMIENTAS PARA PRECINTAR  
 27 11 27 00 : HERRAMIENTAS MECÁNICAS  
 27 11 28 00 : CONEXIONES DE HERRAMIENTAS Y ACCESORIOS  
 27 11 29 00 : HERRAMIENTAS DISPENSADORAS  
 27 11 30 00 : CEPILLOS  
 27 11 31 00 : HERRAMIENTAS DE ARRASTRE  
 27 11 32 00 : JUEGOS DE HERRAMIENTAS  
 27 11 33 00 : HERRAMIENTAS MANUALES DE PRECISIÓN  
 30 10 15 00 : ÁNGULOS  
 30 10 17 00 : VIGAS  
 30 10 18 00 : CONDUCTOS  
 30 10 20 00 : HOJA  
 30 10 22 00 : PLANCHA  
 30 10 23 00 : PERFILES  
 30 10 24 00 : VARILLAS  
 30 10 28 00 : PILOTAJE  
 30 10 29 00 : PILARES  
 30 10 31 00 : RIELES  
 30 10 32 00 : ENREJADO  
 30 10 35 00 : ALMA DE PANAL  
 30 10 36 00 : PRODUCTOS ESTRUCTURALES  
 30 10 37 00 : TRENZA  
 30 10 38 00 : FIBRAS Y FILAMENTOS MECÁNICOS  
 30 10 39 00 : EJES  
 30 11 15 00 : CONCRETO Y MORTEROS  
 30 11 16 00 : CEMENTO Y CAL  
 30 11 17 00 : YESOS  
 30 11 18 00 : AGREGADOS  
 30 11 19 00 : ELEMENTOS PARA REFORZAR CONCRETO  
 30 12 15 00 : DERIVADOS BITUMINOSOS

\*\*\*\*\* CONTINUA \*\*\*\*\*

**CAMARA DE COMERCIO DE LA GUAJIRA  
CASTRO HERNANDEZ JUAN ANDRES**



Fecha expedición: 2021/11/09 - 15:34:46 \*\*\*\* Recibo No. S000373111 \*\*\*\* Num. Operación. 99-USUPUBXX-20211109-0051

\*\*\* EXPEDIDO A TRAVES DEL SISTEMA VIRTUAL S.I.I. \*\*\*

30 12 16 00 : ASFALTOS  
 30 12 17 00 : MATERIALES DE CONSTRUCCIÓN DE CAMINOS Y CARRILERAS  
 30 12 18 00 : MATERIALES DE ARQUITECTURA PAISAJÍSTICA  
 30 12 19 00 : MATERIALES PARA ESTABILIZACIÓN Y REFUERZO DE SUELOS  
 30 13 15 00 : BLOQUES  
 30 13 16 00 : LADRILLOS  
 30 13 17 00 : AZULEJOS Y BALDOSAS  
 30 14 15 00 : AISLAMIENTO TÉRMICO  
 30 14 16 00 : AISLAMIENTO ESPECIAL  
 30 14 17 00 : CAPAS DE SELLAMIENTO DE AISLAMIENTO  
 30 15 15 00 : MATERIAL PARA TEJADOS Y TECHOS  
 30 15 16 00 : ACCESORIOS PARA TEJADOS  
 30 15 17 00 : CANALONES DE TEJADO Y ACCESORIOS  
 30 15 18 00 : MATERIALES PARA REVESTIMIENTO DE PAREDES Y EXTERIOR  
 30 15 19 00 : MATERIALES Y PRODUCTOS PARA ACABADOS  
 30 15 20 00 : CERCADO  
 30 15 21 00 : SUPERFICIE  
 32 10 15 00 : CONJUNTOS DE CIRCUITOS Y COMPONENTES DE RADIOFRECUENCIA (RF)  
 32 10 16 00 : CIRCUITOS INTEGRADOS  
 32 11 15 00 : DIODOS  
 32 11 16 00 : TRANSISTORES  
 32 11 17 00 : APARATOS SEMICONDUCTORES  
 32 12 15 00 : CAPACITORES  
 32 12 16 00 : RESISTORES  
 32 12 17 00 : COMPONENTES DISCRETOS  
 32 12 18 00 : FILTROS DE SEÑALES  
 32 12 19 00 : RESONADORES  
 32 13 10 00 : ACCESORIOS, MATERIAS PRIMAS Y PIEZAS DE COMPONENTES ELECTRÓNICOS  
 32 14 10 00 : TUBOS ELECTRÓNICOS  
 32 14 11 00 : PIEZAS Y ACCESORIOS DE TUBOS ELECTRÓNICOS  
 32 15 15 00 : DISPOSITIVOS DE CONTROL DE INDICACIÓN Y DE SEÑALIZACIÓN  
 32 15 16 00 : SUBSISTEMAS PROGRAMABLES DE CONTROLADOR LÓGICO  
 32 15 17 00 : CONTROLADORES LÓGICOS PROGRAMABLES  
 32 15 18 00 : DISPOSITIVOS DE CONTROL DE SEGURIDAD  
 32 15 19 00 : DISPOSITIVOS DE AUTOMATIZACIÓN DE CONTROL DE LA CONECTIVIDAD  
 32 15 20 00 : CONTROL DE PROCESOS O SISTEMAS EMPAQUETADOS DE AUTOMATIZACIÓN  
 72 10 21 00 : CONTROL DE PLAGAS  
 72 10 29 00 : SERVICIOS DE MANTENIMIENTO Y REPARACIÓN DE INSTALACIONES  
 72 10 31 00 : INSTALACIÓN Y REPARACIÓN DE SERVICIOS DE BANDAS TRANSPORTADORAS  
 72 10 33 00 : SERVICIOS DE MANTENIMIENTO Y REPARACIÓN DE INFRAESTRUCTURA  
 72 12 14 00 : SERVICIOS DE CONSTRUCCIÓN DE EDIFICIOS PÚBLICOS ESPECIALIZADOS  
 72 14 10 00 : SERVICIOS DE CONSTRUCCIÓN DE AUTOPISTAS Y CARRETERAS  
 72 14 11 00 : SERVICIOS DE CONSTRUCCIÓN Y REVESTIMIENTO Y PAVIMENTACIÓN DE INFRAEST...  
 72 14 13 00 : SERVICIO DE CONSTRUCCIÓN DE FACILIDADES ATLÉTICAS Y RECREATIVAS  
 72 14 15 00 : SERVICIOS DE PREPARACIÓN DE TIERRAS  
 72 14 16 00 : SERVICIOS DE CONSTRUCCIÓN DE SISTEMAS DE TRÁNSITO MASIVO  
 72 14 17 00 : SERVICIOS DE ALQUILER O ARRENDAMIENTO DE EQUIPO Y MAQUINARIA DE CONSTRU...  
 72 15 39 00 : SERVICIO DE PREPARACIÓN DE OBRAS DE CONSTRUCCIÓN  
 72 15 40 00 : SERVICIOS DE EDIFICIOS ESPECIALIZADOS Y COMERCIOS  
 72 15 41 00 : SERVICIOS DE MANTENIMIENTO Y REPARACIÓN DE EQUIPO DE SISTEMAS DE DISTR...  
 72 15 42 00 : SERVICIOS DE MANTENIMIENTO Y REPARACIÓN DE INSTALACIÓN DE INSTRUMENTA...  
 72 15 43 00 : SERVICIOS DE MANTENIMIENTO Y REPARACIÓN DE EQUIPO MOTIVO Y GENERACIÓN...

\*\*\*\*\* CONTINUA \*\*\*\*\*

**CAMARA DE COMERCIO DE LA GUAJIRA  
CASTRO HERNANDEZ JUAN ANDRES**



Fecha expedición: 2021/11/09 - 15:34:46 \*\*\*\* Recibo No. S000373111 \*\*\*\* Num. Operación. 99-USUPUBXX-20211109-0051

\*\*\* EXPEDIDO A TRAVES DEL SISTEMA VIRTUAL S.I.I. \*\*\*

72 15 44 00 : SERVICIOS DE MANTENIMIENTO Y FABRICACIÓN DE ACCESORIOS PARA TUBERÍAS  
 72 15 45 00 : SERVICIOS DE MANTENIMIENTO E INSTALACIÓN DE EQUIPO PESADO  
 77 10 15 00 : EVALUACIÓN DE IMPACTO AMBIENTAL  
 77 10 17 00 : SERVICIOS DE ASESORÍA AMBIENTAL  
 77 10 19 00 : SERVICIOS DE INVESTIGACIÓN DE CONTAMINACIÓN  
 77 10 20 00 : SERVICIOS DE REPORTE AMBIENTAL  
 77 11 15 00 : SERVICIOS DE SEGURIDAD AMBIENTAL  
 77 11 16 00 : REHABILITACIÓN AMBIENTAL  
 77 12 16 00 : CONTAMINACIÓN DEL SUELO  
 77 13 17 00 : CONTAMINACIÓN DE SUSTANCIAS TÓXICAS  
 80 11 17 00 : RECLUTAMIENTO DE PERSONAL  
 80 16 15 00 : SERVICIOS DE APOYO GERENCIAL  
 80 10 17 00 : GERENCIA INDUSTRIAL  
 80 16 17 00 : SERVICIOS DE RECUPERACIÓN DE ACTIVOS  
 80 16 18 00 : SERVICIOS DE ALQUILER O ARRENDAMIENTO DE EQUIPO DE OFICINA  
 81 10 22 00 : INGENIERÍA DE TRANSPORTE  
 95 11 15 00 : VÍAS DE TRÁFICO LIMITADO

**EXPERIENCIA No. 8 :**

**NÚMERO CONSECUTIVO DEL CONTRATO:**008

**CONTRATO CELEBRADO POR** :1 - EL PROPONENTE

**NOMBRE DEL CONTRATISTA** :CASTRO HERNANDEZ JUAN ANDRES

**NOMBRE DEL CONTRATANTE** :ALCALDIA MUNICIPAL DE URIBIA

**VALOR CONTRATADO EN SMLLV** :84,89

**SG FM CL PR - DESCRIPCIÓN**

22 10 15 00 : MAQUINARIA PARA TRABAJO DE DESMONTE  
 22 10 16 00 : EQUIPO DE PAVIMENTACIÓN  
 22 10 17 00 : COMPONENTES DE EQUIPO PESADO  
 22 10 18 00 : GRÚAS DE ELEVACIÓN  
 22 10 19 00 : MAQUINARIA Y ACCESORIOS DE CONSTRUCCIÓN DE EDIFICIOS  
 22 10 20 00 : EQUIPO Y MAQUINARIA DE DEMOLICIÓN DE EDIFICIOS  
 26 12 15 00 : ALAMBRE ELÉCTRICO  
 26 12 16 00 : CABLES ELÉCTRICOS Y ACCESORIOS  
 26 12 17 00 : CABLEADO PREFORMADO  
 26 12 18 00 : CABLE AUTOMOTRIZ  
 30 10 15 00 : ÁNGULOS  
 30 10 17 00 : VIGAS  
 30 10 18 00 : CONDUCTOS  
 30 10 20 00 : HOJA  
 30 10 22 00 : PLANCHA  
 30 10 23 00 : PERFILES  
 30 10 24 00 : VARILLAS  
 30 10 28 00 : PILOTAJE  
 30 10 29 00 : PILARES  
 30 10 31 00 : RIELES  
 30 10 32 00 : ENREJADO  
 30 10 35 00 : ALMA DE PANAL  
 30 11 15 00 : CONCRETO Y MORTEROS  
 30 11 16 00 : CEMENTO Y CAL  
 30 11 17 00 : YESOS  
 30 11 18 00 : AGREGADOS  
 30 11 19 00 : ELEMENTOS PARA REFORZAR CONCRETO

\*\*\*\*\* CONTINUA \*\*\*\*\*

**CAMARA DE COMERCIO DE LA GUAJIRA  
CASTRO HERNANDEZ JUAN ANDRES**



Fecha expedición: 2021/11/09 - 15:34:47 \*\*\*\* Recibo No. S000373111 \*\*\*\* Num. Operación. 99-USUPUBXX-20211109-0051

\*\*\* EXPEDIDO A TRAVES DEL SISTEMA VIRTUAL S.I.I. \*\*\*

30 13 15 00 : BLOQUES  
 30 13 16 00 : LADRILLOS  
 30 13 17 00 : AZULEJOS Y BALDOSAS  
 30 15 15 00 : MATERIAL PARA TEJADOS Y TECHOS  
 30 15 16 00 : ACCESORIOS PARA TEJADOS  
 30 15 17 00 : CANALONES DE TEJADO Y ACCESORIOS  
 30 15 18 00 : MATERIALES PARA REVESTIMIENTO DE PAREDES Y EXTERIOR  
 30 15 19 00 : MATERIALES Y PRODUCTOS PARA ACABADOS  
 30 15 20 00 : CERCADO  
 39 10 16 00 : LÁMPARAS Y BOMBILLAS  
 39 10 18 00 : COMPONENTES Y ACCESORIOS DE LÁMPARA  
 39 10 19 00 : BALASTOS DE LÁMPARAS Y TRANSFORMADORES DE LÁMPARAS  
 39 11 15 00 : ILUMINACIÓN DE INTERIORES Y ARTEFACTOS  
 39 11 16 00 : ILUMINACIÓN EXTERIOR Y ARTEFACTOS  
 39 11 17 00 : ALUMBRADO DE EMERGENCIA  
 39 11 18 00 : ACCESORIOS DE ILUMINACIÓN  
 39 11 19 00 : SEÑALIZACIÓN E ILUMINACIÓN DE EMPLAZAMIENTOS PELIGROSOS  
 39 11 20 00 : PROYECTORES MÓVILES  
 39 11 24 00 : DISPOSITIVOS PARA MANEJO DE LUCES Y CONTROL DE ESCENARIOS Y ESTUDIOS  
 39 11 25 00 : LUMINARIAS DE ESCENARIOS Y ESTUDIOS  
 39 11 26 00 : DISPOSITIVOS DE ILUMINACIÓN NO - ELÉCTRICA  
 39 12 22 00 : INTERRUPTORES ELÉCTRICOS Y ACCESORIOS  
 77 10 15 00 : EVALUACIÓN DE IMPACTO AMBIENTAL  
 77 10 16 00 : PLANEACIÓN AMBIENTAL  
 77 10 17 00 : SERVICIOS DE ASESORÍA AMBIENTAL  
 77 10 18 00 : AUDITORÍA AMBIENTAL  
 77 10 19 00 : SERVICIOS DE INVESTIGACIÓN DE CONTAMINACIÓN  
 77 10 20 00 : SERVICIOS DE REPORTE AMBIENTAL  
 80 10 15 00 : SERVICIOS DE CONSULTORÍA DE NEGOCIOS Y ADMINISTRACIÓN CORPORATIVA  
 80 10 16 00 : GERENCIA DE PROYECTOS  
 80 10 17 00 : GERENCIA INDUSTRIAL  
 80 16 15 00 : SERVICIOS DE APOYO GERENCIAL  
 93 15 15 00 : ADMINISTRACIÓN PÚBLICA  
 93 15 16 00 : FINANZAS PÚBLICAS  
 95 12 16 00 : EDIFICIOS Y ESTRUCTURAS DE TRANSPORTE  
 95 12 17 00 : EDIFICIOS Y ESTRUCTURAS PÚBLICOS  
 95 12 18 00 : EDIFICIOS Y ESTRUCTURAS UTILITARIOS  
 95 12 19 00 : EDIFICIOS Y ESTRUCTURAS EDUCACIONALES Y DE ADMINISTRACIÓN  
 81 10 15 00 : INGENIERÍA CIVIL Y ARQUITECTURA  
 27 11 15 00 : HERRAMIENTAS DE CORTE Y ENGARZADO Y PUNZONES  
 27 11 16 00 : HERRAMIENTAS DE PERFILAR  
 27 11 17 00 : LLAVES INGLESAS Y GUÍAS  
 27 11 18 00 : HERRAMIENTAS DE MEDIDA Y BOCETAJE  
 27 11 19 00 : HERRAMIENTAS GRUESAS Y DE ACABADO  
 27 11 20 00 : HERRAMIENTAS MANUALES DE JARDINERÍA, AGRICULTURA Y FORESTACIÓN  
 27 11 21 00 : HERRAMIENTAS DE SUJECCIÓN Y FIJACIÓN  
 27 11 22 00 : HERRAMIENTAS DE ALBAÑILERÍA Y CONCRETO  
 27 11 23 00 : HERRAMIENTAS DE MARCAR  
 27 11 24 00 : HERRAMIENTAS DE INSERCIÓN Y AJUSTE  
 27 11 25 00 : HERRAMIENTAS PARA APALANCAR Y CURVAR  
 27 11 26 00 : HERRAMIENTAS PARA PRECINTAR  
 27 11 27 00 : HERRAMIENTAS MECÁNICAS

\*\*\*\*\* CONTINUA \*\*\*\*\*

**CAMARA DE COMERCIO DE LA GUAJIRA  
CASTRO HERNANDEZ JUAN ANDRES**



Fecha expedición: 2021/11/09 - 15:34:47 \*\*\*\* Recibo No. S000373111 \*\*\*\* Num. Operación. 99-USUPUBXX-20211109-0051

\*\*\* EXPEDIDO A TRAVES DEL SISTEMA VIRTUAL S.I.I. \*\*\*

27 11 28 00 : CONEXIONES DE HERRAMIENTAS Y ACCESORIOS  
 27 11 29 00 : HERRAMIENTAS DISPENSADORAS  
 27 11 30 00 : CEPILLOS  
 30 10 36 00 : PRODUCTOS ESTRUCTURALES  
 30 10 37 00 : TRENZA  
 30 10 38 00 : FIBRAS Y FILAMENTOS MECÁNICOS  
 30 10 39 00 : EJES  
 30 12 15 00 : DERIVADOS BITUMINOSOS  
 30 12 16 00 : ASFALTOS  
 30 12 17 00 : MATERIALES DE CONSTRUCCIÓN DE CAMINOS Y CARRILERAS  
 30 12 18 00 : MATERIALES DE ARQUITECTURA PAISAJÍSTICA  
 30 12 19 00 : MATERIALES PARA ESTABILIZACIÓN Y REFUERZO DE SUELOS  
 30 14 15 00 : AISLAMIENTO TÉRMICO  
 30 14 16 00 : AISLAMIENTO ESPECIAL  
 30 14 17 00 : CAPAS DE SELLAMIENTO DE AISLAMIENTO  
 30 15 21 00 : SUPERFICIE  
 30 16 15 00 : MATERIALES PARA ACABADOS DE PAREDES  
 30 16 16 00 : MATERIALES PARA TECHOS  
 30 16 17 00 : SUELOS  
 30 16 18 00 : EBANISTERÍA  
 30 16 19 00 : MOLDEADO Y CARPINTERÍA MECÁNICA  
 30 16 20 00 : MOLDURAS Y CARPINTERÍA  
 30 16 21 00 : LAMINADOS INTERIORES  
 30 16 22 00 : MOSTRADORES  
 30 16 23 00 : ACCESORIOS PARA GABINETES  
 30 16 24 00 : MUROS DIVISORIOS  
 30 17 15 00 : PUERTAS  
 30 17 16 00 : VENTANAS  
 30 17 17 00 : PRODUCTOS DE CRISTAL  
 30 17 18 00 : CLARABOYAS  
 30 17 19 00 : MARCOS DE VENTANAS  
 30 17 20 00 : PUERTAS  
 30 17 21 00 : PUERTAS PARA GARAJE Y OPERADORES  
 30 18 15 00 : PORCELANA SANITARIA  
 30 18 16 00 : INSTALACIONES RESIDENCIALES NO SANITARIAS  
 30 18 17 00 : GRIFOS  
 30 18 18 00 : CABEZAS, CHORROS Y PARTES Y ACCESORIOS DE GRIFOS Y DUCHAS  
 30 19 15 00 : ESCALERAS Y ANDAMIOS  
 30 19 16 00 : ESCALERAS Y ACCESORIOS DE ANDAMIAJE  
 30 19 17 00 : COBERTIZOS Y REMOLQUES DE CONSTRUCCIÓN  
 30 19 18 00 : EQUIPOS Y MATERIALES PARA CONSTRUCCIONES TEMPORALES Y APOYO AL MANTENIM...  
 30 24 15 00 : COMPONENTES DE CONSOLIDACIÓN DE ESTRUCTURAS PORTÁTILES  
 30 24 16 00 : COMPONENTES ESTRUCTURALES DE TRIBUNAS, GRADAS Y ESCALERA  
 30 24 17 00 : COMPONENTES SOPORTE Y COBERTURA DE TIENDAS, CARPAS Y ESTRUCTURAS DE MEM...  
 30 25 15 00 : ESTRUCTURAS DE SOPORTE DE TECHOS BAJO TIERRA  
 39 11 21 00 : ILUMINACIÓN ÓPTICA  
 39 11 22 00 : DISPOSITIVOS DE EFECTOS ESPECIALES  
 39 11 23 00 : ILUMINACIÓN Y ACCESORIOS DE ESCENARIOS Y ESTUDIOS  
 39 12 10 00 : EQUIPAMIENTO PARA DISTRIBUCIÓN Y CONVERSIÓN DE ALIMENTACIÓN  
 39 12 11 00 : CENTROS DE CONTROL Y DISTRIBUCIÓN Y ACCESORIOS  
 39 12 13 00 : CUADROS, REGISTROS Y MENAJE PARA ELECTRICIDAD  
 39 12 14 00 : LENGUETAS DE CONEXIÓN, CONECTADORES Y TERMINALES

\*\*\*\*\* CONTINUA \*\*\*\*\*

**CAMARA DE COMERCIO DE LA GUAJIRA  
CASTRO HERNANDEZ JUAN ANDRES**



Fecha expedición: 2021/11/09 - 15:34:47 \*\*\*\* Recibo No. S000373111 \*\*\*\* Num. Operación. 99-USUPUBXX-20211109-0051

\*\*\* EXPEDIDO A TRAVES DEL SISTEMA VIRTUAL S.I.I. \*\*\*

39 12 15 00 : CONMUTADORES, CONTROLES Y RELES Y ACCESORIOS  
 39 12 16 00 : DISPOSITIVOS Y ACCESORIOS PARA LA PROTECCIÓN DE CIRCUITOS  
 39 12 17 00 : FERRETERÍA ELÉCTRICA Y SUMINISTROS  
 39 12 18 00 : INSTALACIONES DE EDIFICIOS INTELIGENTES - IBI  
 39 12 19 00 : DISPOSITIVOS Y ACCESORIOS DE SEGURIDAD ELÉCTRICA  
 39 12 20 00 : UNIDADES ELÉCTRICAS DE VELOCIDADES VARIABLES  
 39 12 21 00 : EQUIPO DE TRANSMISIÓN Y DISTRIBUCIÓN ELÉCTRICA  
 39 12 23 00 : RELES ELÉCTRICOS Y ACCESORIOS  
 39 13 15 00 : MARCADORES DE ALAMBRE Y DISPOSITIVOS PARA MARCAR ALAMBRE  
 39 13 16 00 : DISPOSITIVOS DE PROTECCIÓN DE ALAMBRE  
 39 13 17 00 : CONDUCTOS ELÉCTRICOS, ELECTRODUCTOS Y CABLES AÉREOS  
 40 17 15 00 : TUBOS Y TUBERÍAS COMERCIALES  
 40 17 16 00 : TUBOS Y TUBERÍAS INDUSTRIALES  
 40 17 17 00 : ADAPTADORES DE TUBOS  
 40 17 18 00 : ANILLOS FRONTALES DE ÁNGULOS DE TUBOS  
 40 17 19 00 : BRIDAS DE RESPALDO PARA TUBOS  
 40 17 20 00 : DEFLECTORES PARA TUBOS  
 40 17 21 00 : CODOS PARA TUBOS  
 40 17 22 00 : BRIDAS CIEGAS PARA TUBOS  
 40 17 23 00 : CASQUILLOS PARA TUBOS  
 40 17 24 00 : TAPAS PARA TUBOS  
 40 17 25 00 : CONECTORES DE TUBOS  
 40 17 26 00 : ACOPLEROS DE TUBOS  
 40 17 27 00 : CRUCES DE TUBOS  
 40 17 28 00 : CODOS DE TUBOS  
 40 17 29 00 : UNIONES DE EXTENSIÓN DE TUBOS  
 40 17 30 00 : SEMIACOPLAMIENTOS DE TUBERÍA  
 40 17 31 00 : BRIDA DE JUNTA DE EMPALME PARA TUBOS  
 40 17 32 00 : BRIDAS CUELLO LARGAS PARA SOLDAR  
 40 17 33 00 : BOQUILLAS DE TUBOS  
 40 17 34 00 : BRIDAS DE PLATO  
 40 17 35 00 : TAPONES PARA TUBOS  
 40 17 36 00 : ACOPLAMIENTOS REDUCTORES PARA TUBOS  
 40 17 37 00 : BRIDAS REDUCTORAS PARA TUBOS  
 40 17 38 00 : ABRAZADERAS DE REPARACIÓN PARA TUBOS  
 40 17 39 00 : DISCO DE RUPTURA PARA TUBOS  
 40 17 40 00 : BRIDA DESLIZANTE PARA TUBOS  
 40 17 41 00 : BRIDA ENCAJADA POR SOLDADURA PARA TUBOS  
 40 17 42 00 : SOCKOLETS PARA TUBOS  
 40 17 43 00 : ESPACIADORES PARA TUBOS  
 40 17 44 00 : BRIDAS CIEGAS PARA TUBOS  
 40 17 45 00 : PIVOTES O UNIONES ROTATIVAS PARA TUBOS  
 40 17 46 00 : T PARA TUBOS  
 40 17 47 00 : BRIDA ROSCADA PARA TUBOS  
 40 17 48 00 : BRIDAS DE INODORO PARA TUBOS  
 40 17 49 00 : UNIONES PARA TUBOS  
 40 17 50 00 : BRIDAS CUELLO PARA TUBOS  
 40 17 51 00 : BRIDA ENCAJADA POR SOLDADURA  
 40 17 52 00 : Y DE CONEXIÓN PARA TUBOS  
 40 17 53 00 : ACCESORIOS Y BRIDAS ESPECIALIZADOS PARA TUBOS  
 40 18 15 00 : TUBOS DE COBRE SOLDADOS  
 40 18 16 00 : TUBOS DE LATÓN SOLDADOS

\*\*\*\*\* CONTINUA \*\*\*\*\*

**CAMARA DE COMERCIO DE LA GUAJIRA  
CASTRO HERNANDEZ JUAN ANDRES**



Fecha expedición: 2021/11/09 - 15:34:47 \*\*\*\* Recibo No. S000373111 \*\*\*\* Num. Operación. 99-USUPUBXX-20211109-0051

\*\*\* EXPEDIDO A TRAVES DEL SISTEMA VIRTUAL S.I.I. \*\*\*

40 18 17 00 : TUBOS DE ALUMINIO SOLDADOS  
 40 18 18 00 : TUBOS DE ACERO SOLDADOS  
 40 18 19 00 : TUBOS DE ACERO INOXIDABLE SOLDADOS  
 40 18 20 00 : TUBOS DE COBRE SIN UNIONES  
 40 18 21 00 : TUBOS DE LATÓN SIN UNIONES  
 40 18 22 00 : TUBOS DE ALUMINIO SIN UNIONES  
 40 18 23 00 : TUBOS DE ACERO SIN UNIONES  
 40 18 24 00 : TUBOS DE ACERO INOXIDABLE SIN UNIONES  
 40 18 25 00 : TUBOS DE COBRE EXTRUIDOS  
 40 18 26 00 : TUBOS DE LATÓN EXTRUIDOS  
 40 18 27 00 : TUBOS DE ALUMINIO EXTRUIDOS  
 40 18 28 00 : TUBOS DE ACERO EXTRUIDOS  
 40 18 29 00 : TUBOS DE ACERO INOXIDABLE EXTRUIDOS  
 40 18 30 00 : TUBERÍAS DE CAUCHO Y PLÁSTICO  
 40 18 31 00 : ACCESORIOS DE TUBOS  
 31 21 15 00 : PINTURAS Y TAPA POROS  
 31 21 16 00 : ADITIVOS PARA PINTURAS  
 31 21 17 00 : ACABADOS EN GENERAL  
 31 21 18 00 : DISOLVENTES Y DILUYENTES PARA PINTURAS  
 31 21 19 00 : APLICADORES DE PINTURA Y ACCESORIOS PARA PINTAR  
 72 10 15 00 : SERVICIOS DE APOYO PARA LA CONSTRUCCIÓN  
 72 10 21 00 : CONTROL DE PLAGAS  
 72 10 29 00 : SERVICIOS DE MANTENIMIENTO Y REPARACIÓN DE INSTALACIONES  
 72 10 31 00 : INSTALACIÓN Y REPARACIÓN DE SERVICIOS DE BANDAS TRANSPORTADORAS  
 72 10 33 00 : SERVICIOS DE MANTENIMIENTO Y REPARACIÓN DE INFRAESTRUCTURA  
 72 12 10 00 : SERVICIOS DE CONSTRUCCIÓN DE EDIFICIOS INDUSTRIALES Y BODEGAS NUEVAS  
 72 12 11 00 : SERVICIOS DE CONSTRUCCIÓN DE EDIFICIOS COMERCIALES Y DE OFICINA  
 72 12 12 00 : SERVICIOS DE CONSTRUCCIÓN DE EDIFICIOS AGRÍCOLAS  
 72 12 13 00 : SERVICIOS DE CONSTRUCCIÓN DE TALLERES AUTOMOTRICES Y ESTACIONES DE SER...  
 72 15 14 00 : SERVICIOS DE CONSTRUCCIÓN DE RECUBRIMIENTOS DE MUROS  
 72 12 15 00 : SERVICIOS DE CONSTRUCCIÓN DE PLANTAS INDUSTRIALES  
 72 15 12 00 : SERVICIOS DE CONSTRUCCIÓN Y MANTENIMIENTO DE HVAC CALEFACCIÓN Y ENFRI...  
 72 15 13 00 : SERVICIOS DE PINTURA E INSTALACIÓN DE PAPEL DE COLGADURA  
 72 15 15 00 : SERVICIOS DE SISTEMAS ELÉCTRICOS  
 72 15 16 00 : SERVICIOS DE SISTEMAS ESPECIALIZADOS DE COMUNICACIÓN  
 72 15 17 00 : SERVICIOS DE INSTALACIÓN DE SISTEMAS DE SEGURIDAD FÍSICA E INDUSTRIAL  
 72 15 18 00 : SERVICIOS DE MANTENIMIENTO Y REPARACIÓN DE INSTALACIÓN DE MÁQUINAS  
 72 15 19 00 : SERVICIOS DE ALBAÑILERÍA Y MAMPOSTERÍA  
 72 15 20 00 : SERVICIOS DE PAÑETADO Y DRYWALL  
 72 15 21 00 : SERVICIOS ACÚSTICOS Y DE AISLAMIENTO  
 72 15 22 00 : SERVICIOS DE BALDOSAS TERRAZO Y MÁRMOL Y MOSAICOS  
 72 15 23 00 : SERVICIOS DE CARPINTERÍA  
 72 15 24 00 : SERVICIOS DE MONTAJE E INSTALACIÓN DE VENTANAS Y PUERTAS  
 72 15 25 00 : SERVICIOS DE INSTALACIÓN DE PISOS  
 72 15 26 00 : SERVICIOS DE TECHADO Y PAREDES EXTERNAS Y LÁMINAS DE METAL  
 72 15 27 00 : SERVICIOS DE INSTALACIÓN Y REPARACIÓN DE CONCRETO  
 72 15 28 00 : SERVICIOS DE PERFORACIÓN DE POZOS DE AGUA  
 72 15 29 00 : SERVICIOS DE MONTAJE DE ACERO ESTRUCTURAL  
 72 15 30 00 : SERVICIOS DE VIDRIOS Y VENTANERÍA  
 72 15 31 00 : SERVICIOS DE CONSTRUCCIÓN DE FACILIDADES ATLÉTICAS Y RECREATIVAS  
 72 15 32 00 : SERVICIOS DE RECUBRIMIENTO, IMPERMEABILIZACIÓN PROTECCIÓN CONTRA CLIM...  
 72 15 33 00 : SERVICIOS DE MANTENIMIENTO E INSTALACIÓN DE EQUIPO DE ESTACIÓN DE SER...

\*\*\*\*\* CONTINUA \*\*\*\*\*



**CAMARA DE COMERCIO DE LA GUAJIRA  
CASTRO HERNANDEZ JUAN ANDRES**



Fecha expedición: 2021/11/09 - 15:34:47 \*\*\*\* Recibo No. S000373111 \*\*\*\* Num. Operación. 99-USUPUBXX-20211109-0051

\*\*\* EXPEDIDO A TRAVES DEL SISTEMA VIRTUAL S.I.I. \*\*\*

72 15 34 00 : SERVICIOS DE APAREJAMIENTO Y ANDAMIAJE  
 72 15 35 00 : SERVICIOS DE LIMPIEZA ESTRUCTURAL EXTERNA  
 72 15 36 00 : SERVICIOS DE TERMINADO INTERIOR, DOTACIÓN Y REMODELACIÓN  
 72 15 37 00 : SERVICIOS DE INSTALACIÓN, MANTENIMIENTO Y REPARACIÓN DE EQUIPOS Y CON...  
 72 15 39 00 : SERVICIO DE PREPARACIÓN DE OBRAS DE CONSTRUCCIÓN  
 72 15 40 00 : SERVICIOS DE EDIFICIOS ESPECIALIZADOS Y COMERCIOS  
 72 15 41 00 : SERVICIOS DE MANTENIMIENTO Y REPARACIÓN DE EQUIPO DE SISTEMAS DE DISTR...  
 72 15 42 00 : SERVICIOS DE MANTENIMIENTO Y REPARACIÓN DE INSTALACIÓN DE INSTRUMENTA...  
 72 15 43 00 : SERVICIOS DE MANTENIMIENTO Y REPARACIÓN DE EQUIPO MOTIVO Y GENERACIÓN...  
 72 15 44 00 : SERVICIOS DE MANTENIMIENTO Y FABRICACIÓN DE ACCESORIOS PARA TUBERÍAS  
 72 15 45 00 : SERVICIOS DE MANTENIMIENTO E INSTALACIÓN DE EQUIPO PESADO  
 76 11 15 00 : SERVICIOS DE LIMPIEZA Y MANTENIMIENTO DE EDIFICIOS GENERALES Y DE OFICINAS  
 76 11 16 00 : SERVICIOS DE LIMPIEZA DE COMPONENTES DE EDIFICIOS  
 76 11 18 00 : LIMPIEZA DE VEHÍCULOS DE TRANSPORTE  
 77 11 15 00 : SERVICIOS DE SEGURIDAD AMBIENTAL  
 77 11 16 00 : REHABILITACIÓN AMBIENTAL  
 77 12 15 00 : CONTAMINACIÓN DEL AIRE  
 77 12 16 00 : CONTAMINACIÓN DEL SUELO  
 77 12 17 00 : CONTAMINACIÓN DEL AGUA  
 77 13 15 00 : CONTAMINACIÓN DE PETRÓLEO  
 77 13 16 00 : CONTAMINACIÓN AUDITIVA  
 77 13 17 00 : CONTAMINACIÓN DE SUSTANCIAS TÓXICAS  
 80 11 15 00 : DESARROLLO DE RECURSOS HUMANOS  
 80 11 16 00 : SERVICIOS DE PERSONAL TEMPORAL  
 80 11 17 00 : RECLUTAMIENTO DE PERSONAL  
 80 16 16 00 : SUPERVISIÓN DE INSTALACIONES DE NEGOCIOS  
 80 16 17 00 : SERVICIOS DE RECUPERACIÓN DE ACTIVOS  
 80 16 18 00 : SERVICIOS DE ALQUILER O ARRENDAMIENTO DE EQUIPO DE OFICINA  
 81 10 16 00 : INGENIERÍA MECÁNICA  
 81 10 17 00 : INGENIERÍA ELÉCTRICA Y ELECTRÓNICA  
 81 10 18 00 : INGENIERÍA QUÍMICA  
 81 10 19 00 : INGENIERÍA DE PETRÓLEOS Y GAS  
 81 10 21 00 : INGENIERÍA DE OCÉANOS  
 81 10 22 00 : INGENIERÍA DE TRANSPORTE  
 81 10 23 00 : INGENIERÍA AERONÁUTICA  
 81 10 24 00 : INGENIERÍA DE TRANSMISIÓN DE ENERGÍA ELÉCTRICA  
 81 10 25 00 : SERVICIOS DE PERMISOS  
 81 10 26 00 : SERVICIOS DE MUESTREO  
 81 10 27 00 : SERVICIOS DE DISEÑO E INGENIERÍA DE SISTEMAS INSTRUMENTADOS DE CONTROL  
 81 14 15 00 : CONTROL DE CALIDAD  
 83 10 15 00 : SERVICIOS DE ACUEDUCTO Y ALCANTARILLADO  
 83 10 16 00 : SERVICIOS DE PETRÓLEO Y GAS  
 83 10 19 00 : CONSERVACIÓN DE ENERGÍA  
 84 11 15 00 : SERVICIOS CONTABLES  
 84 11 16 00 : SERVICIOS DE AUDITORÍA  
 84 11 17 00 : FINANZAS CORPORATIVAS  
 84 11 18 00 : ASUNTOS Y PREPARACIÓN DE IMPUESTOS  
 95 12 20 00 : EDIFICIOS Y ESTRUCTURAS HOSPITALARIAS  
 95 12 21 00 : EDIFICIOS Y ESTRUCTURAS DE ACOMODACIONES  
 95 12 23 00 : EDIFICIOS Y ESTRUCTURAS DE SALUD Y DEPORTIVAS  
 95 12 24 00 : EDIFICIOS Y ESTRUCTURAS INDUSTRIALES  
 95 12 26 00 : EDIFICIOS Y ESTRUCTURAS RELIGIOSAS

\*\*\*\*\* CONTINUA \*\*\*\*\*

**CAMARA DE COMERCIO DE LA GUAJIRA  
CASTRO HERNANDEZ JUAN ANDRES**



Fecha expedición: 2021/11/09 - 15:34:47 \*\*\*\* Recibo No. S000373111 \*\*\*\* Num. Operación. 99-USUPUBXX-20211109-0051

\*\*\* EXPEDIDO A TRAVES DEL SISTEMA VIRTUAL S.I.I. \*\*\*

95 12 27 00 : EDIFICIOS Y ESTRUCTURAS DE DEFENSA  
 95 13 15 00 : TARIMAS Y GRADERÍAS  
 95 13 16 00 : EDIFICIOS Y ESTRUCTURAS COMERCIALES E INDUSTRIALES PORTÁTILES  
 95 13 17 00 : TIENDAS CARPAS Y ESTRUCTURAS DE MEMBRANA  
 95 14 17 00 : EDIFICIOS Y ESTRUCTURAS PREFABRICADOS COMERCIALES E INDUSTRIALES  
 72 11 10 00 : SERVICIOS DE CONSTRUCCIÓN DE UNIDADES UNIFAMILIARES  
 72 11 11 00 : SERVICIOS DE CONSTRUCCIÓN DE UNIDADES MULTIFAMILIARES  
 72 14 10 00 : SERVICIOS DE CONSTRUCCIÓN DE AUTOPISTAS Y CARRETERAS  
 95 11 15 00 : VÍAS DE TRÁFICO LIMITADO

**EXPERIENCIA No.9 :**

**NÚMERO CONSECUTIVO DEL CONTRATO:**009

**CONTRATO CELEBRADO POR** :1 - EL PROPONENTE  
**NOMBRE DEL CONTRATISTA** :CASTRO HERNANDEZ JUAN ANDRES  
**NOMBRE DEL CONTRATANTE** :MUNICIPIO DE DIBULLA  
**VALOR CONTRATADO EN SMLLV** :146,63

**SG FM CL PR - DESCRIPCIÓN**

80 11 15 00 : DESARROLLO DE RECURSOS HUMANOS  
 80 11 16 00 : SERVICIOS DE PERSONAL TEMPORAL  
 80 11 17 00 : RECLUTAMIENTO DE PERSONAL  
 84 11 16 00 : SERVICIOS DE AUDITORÍA  
 93 15 16 00 : FINANZAS PÚBLICAS  
 81 10 17 00 : INGENIERÍA ELÉCTRICA Y ELECTRÓNICA  
 95 11 15 00 : VÍAS DE TRÁFICO LIMITADO  
 95 11 16 00 : VÍAS DE TRÁFICO ABIERTO  
 72 10 15 00 : SERVICIOS DE APOYO PARA LA CONSTRUCCIÓN  
 72 10 21 00 : CONTROL DE PLAGAS  
 72 10 29 00 : SERVICIOS DE MANTENIMIENTO Y REPARACIÓN DE INSTALACIONES  
 72 10 31 00 : INSTALACIÓN Y REPARACIÓN DE SERVICIOS DE BANDAS TRANSPORTADORAS  
 72 10 33 00 : SERVICIOS DE MANTENIMIENTO Y REPARACIÓN DE INFRAESTRUCTURA  
 22 10 19 00 : MAQUINARIA Y ACCESORIOS DE CONSTRUCCIÓN DE EDIFICIOS  
 22 10 20 00 : EQUIPO Y MAQUINARIA DE DEMOLICIÓN DE EDIFICIOS  
 22 10 15 00 : MAQUINARIA PARA TRABAJO DE DESMONTE  
 22 10 16 00 : EQUIPO DE PAVIMENTACIÓN  
 22 10 17 00 : COMPONENTES DE EQUIPO PESADO  
 22 10 18 00 : GRÚAS DE ELEVACIÓN  
 30 11 15 00 : CONCRETO Y MORTEROS  
 30 11 16 00 : CEMENTO Y CAL  
 30 11 17 00 : YESOS  
 30 11 18 00 : AGREGADOS  
 30 12 15 00 : DERIVADOS BITUMINOSOS  
 30 12 16 00 : ASFALTOS  
 30 12 17 00 : MATERIALES DE CONSTRUCCIÓN DE CAMINOS Y CARRILERAS  
 30 12 18 00 : MATERIALES DE ARQUITECTURA PAISAJÍSTICA  
 30 12 19 00 : MATERIALES PARA ESTABILIZACIÓN Y REFUERZO DE SUELOS  
 30 13 15 00 : BLOQUES  
 30 13 16 00 : LADRILLOS  
 30 13 17 00 : AZULEJOS Y BALDOSAS  
 30 14 15 00 : AISLAMIENTO TÉRMICO  
 30 14 16 00 : AISLAMIENTO ESPECIAL  
 30 14 17 00 : CAPAS DE SELLAMIENTO DE AISLAMIENTO  
 30 19 15 00 : ESCALERAS Y ANDAMIOS

\*\*\*\*\* CONTINUA \*\*\*\*\*

**CAMARA DE COMERCIO DE LA GUAJIRA  
CASTRO HERNANDEZ JUAN ANDRES**



Fecha expedición: 2021/11/09 - 15:34:47 \*\*\*\* Recibo No. S000373111 \*\*\*\* Num. Operación. 99-USUPUBXX-20211109-0051

\*\*\* EXPEDIDO A TRAVES DEL SISTEMA VIRTUAL S.I.I. \*\*\*

30 19 16 00 : ESCALERAS Y ACCESORIOS DE ANDAMIAJE  
 30 19 17 00 : COBERTIZOS Y REMOLQUES DE CONSTRUCCIÓN  
 30 19 18 00 : EQUIPOS Y MATERIALES PARA CONSTRUCCIONES TEMPORALES Y APOYO AL MANTENIM...  
 30 24 16 00 : COMPONENTES ESTRUCTURALES DE TRIBUNAS, GRADAS Y ESCALERA  
 31 21 15 00 : PINTURAS Y TAPA POROS  
 31 21 16 00 : ADITIVOS PARA PINTURAS  
 31 21 17 00 : ACABADOS EN GENERAL  
 31 21 18 00 : DISOLVENTES Y DILUYENTES PARA PINTURAS  
 31 21 19 00 : APLICADORES DE PINTURA Y ACCESORIOS PARA PINTAR  
 77 10 15 00 : EVALUACIÓN DE IMPACTO AMBIENTAL  
 77 10 16 00 : PLANEACIÓN AMBIENTAL  
 77 10 17 00 : SERVICIOS DE ASESORÍA AMBIENTAL  
 77 10 18 00 : AUDITORÍA AMBIENTAL  
 77 10 19 00 : SERVICIOS DE INVESTIGACIÓN DE CONTAMINACIÓN  
 77 10 20 00 : SERVICIOS DE REPORTE AMBIENTAL  
 77 11 15 00 : SERVICIOS DE SEGURIDAD AMBIENTAL  
 77 11 16 00 : REHABILITACIÓN AMBIENTAL  
 72 14 10 00 : SERVICIOS DE CONSTRUCCIÓN DE AUTOPISTAS Y CARRETERAS  
 72 14 11 00 : SERVICIOS DE CONSTRUCCIÓN Y REVESTIMIENTO Y PAVIMENTACIÓN DE INFRAEST...  
 72 14 12 00 : SERVICIOS DE CONSTRUCCIÓN MARINA  
 72 14 13 00 : SERVICIO DE CONSTRUCCIÓN DE FACILIDADES ATLÉTICAS Y RECREATIVAS  
 72 14 14 00 : SERVICIOS DE CONSTRUCCIÓN Y REPARACIÓN DE FACILIDADES DE DETENCIÓN  
 72 14 15 00 : SERVICIOS DE PREPARACIÓN DE TIERRAS  
 72 14 16 00 : SERVICIOS DE CONSTRUCCIÓN DE SISTEMAS DE TRÁNSITO MASIVO  
 72 14 17 00 : SERVICIOS DE ALQUILER O ARRENDAMIENTO DE EQUIPO Y MAQUINARIA DE CONSTRU...  
 77 12 15 00 : CONTAMINACIÓN DEL AIRE  
 77 12 16 00 : CONTAMINACIÓN DEL SUELO  
 77 12 17 00 : CONTAMINACIÓN DEL AGUA  
 77 13 15 00 : CONTAMINACIÓN DE PETRÓLEO  
 77 13 16 00 : CONTAMINACIÓN AUDITIVA  
 77 13 17 00 : CONTAMINACIÓN DE SUSTANCIAS TÓXICAS  
 80 10 15 00 : SERVICIOS DE CONSULTORÍA DE NEGOCIOS Y ADMINISTRACIÓN CORPORATIVA  
 80 10 16 00 : GERENCIA DE PROYECTOS  
 80 10 17 00 : GERENCIA INDUSTRIAL  
 80 16 15 00 : SERVICIOS DE APOYO GERENCIAL  
 80 16 16 00 : SUPERVISIÓN DE INSTALACIONES DE NEGOCIOS  
 80 16 17 00 : SERVICIOS DE RECUPERACIÓN DE ACTIVOS  
 80 16 18 00 : SERVICIOS DE ALQUILER O ARRENDAMIENTO DE EQUIPO DE OFICINA  
 84 11 15 00 : SERVICIOS CONTABLES  
 84 11 17 00 : FINANZAS CORPORATIVAS  
 84 11 18 00 : ASUNTOS Y PREPARACIÓN DE IMPUESTOS  
 93 15 15 00 : ADMINISTRACIÓN PÚBLICA  
 81 10 15 00 : INGENIERÍA CIVIL Y ARQUITECTURA  
 81 10 22 00 : INGENIERÍA DE TRANSPORTE

**EXPERIENCIA No.10 :**

**NÚMERO CONSECUTIVO DEL CONTRATO:**010

**CONTRATO CELEBRADO POR** :1 - EL PROPONENTE

**NOMBRE DEL CONTRATISTA** :CASTRO HERNANDEZ JUAN ANDRES

**NOMBRE DEL CONTRATANTE** :MUNICIPIO DE MANAURE

**VALOR CONTRATADO EN SMLLV** :68,07

**SG FM CL PR - DESCRIPCIÓN**

\*\*\*\*\* CONTINUA \*\*\*\*\*

**CAMARA DE COMERCIO DE LA GUAJIRA  
CASTRO HERNANDEZ JUAN ANDRES**



Fecha expedición: 2021/11/09 - 15:34:47 \*\*\*\* Recibo No. S000373111 \*\*\*\* Num. Operación. 99-USUPUBXX-20211109-0051

\*\*\* EXPEDIDO A TRAVES DEL SISTEMA VIRTUAL S.I.I. \*\*\*

80 10 15 00 : SERVICIOS DE CONSULTORÍA DE NEGOCIOS Y ADMINISTRACIÓN CORPORATIVA  
 80 10 16 00 : GERENCIA DE PROYECTOS  
 80 10 17 00 : GERENCIA INDUSTRIAL  
 80 11 15 00 : DESARROLLO DE RECURSOS HUMANOS  
 80 11 16 00 : SERVICIOS DE PERSONAL TEMPORAL  
 95 12 15 00 : EDIFICIOS Y ESTRUCTURAS COMERCIALES Y DE ENTRETENIMIENTO  
 84 11 16 00 : SERVICIOS DE AUDITORÍA  
 60 10 60 00 : GUÍAS DE PLANES DE ESTUDIO, PROYECTOS, ACTIVIDADES Y LECCIONES  
 22 10 15 00 : MAQUINARIA PARA TRABAJO DE DESMONTE  
 22 10 16 00 : EQUIPO DE PAVIMENTACIÓN  
 22 10 17 00 : COMPONENTES DE EQUIPO PESADO  
 22 10 18 00 : GRÚAS DE ELEVACIÓN  
 22 10 19 00 : MAQUINARIA Y ACCESORIOS DE CONSTRUCCIÓN DE EDIFICIOS  
 22 10 20 00 : EQUIPO Y MAQUINARIA DE DEMOLICIÓN DE EDIFICIOS  
 26 12 15 00 : ALAMBRE ELÉCTRICO  
 26 12 16 00 : CABLES ELÉCTRICOS Y ACCESORIOS  
 26 12 17 00 : CABLEADO PREFORMADO  
 26 12 18 00 : CABLE AUTOMOTRIZ  
 26 13 15 00 : CENTRALES ELÉCTRICAS  
 26 13 16 00 : EQUIPO DE CRIBADO O ESTRUCTURAS DE TUBO DE ESCAPE  
 26 13 17 00 : EQUIPO DE DETECCIÓN O VIGILANCIA DE PRODUCCIÓN DE ENERGÍA  
 26 13 18 00 : EQUIPO DE CONTROL DE PRODUCCIÓN DE ENERGÍA  
 27 11 15 00 : HERRAMIENTAS DE CORTE Y ENGARZADO Y PUNZONES  
 27 11 16 00 : HERRAMIENTAS DE PERFILAR  
 27 11 17 00 : LLAVES INGLESAS Y GUÍAS  
 27 11 18 00 : HERRAMIENTAS DE MEDIDA Y BOCETAJE  
 27 11 19 00 : HERRAMIENTAS GRUESAS Y DE ACABADO  
 27 11 20 00 : HERRAMIENTAS MANUALES DE JARDINERÍA, AGRICULTURA Y FORESTACIÓN  
 27 11 21 00 : HERRAMIENTAS DE SUJECCIÓN Y FIJACIÓN  
 27 11 22 00 : HERRAMIENTAS DE ALBAÑILERÍA Y CONCRETO  
 27 11 23 00 : HERRAMIENTAS DE MARCAR  
 27 11 24 00 : HERRAMIENTAS DE INSERCIÓN Y AJUSTE  
 27 11 25 00 : HERRAMIENTAS PARA APALANCAR Y CURVAR  
 27 11 26 00 : HERRAMIENTAS PARA PRECINTAR  
 27 11 27 00 : HERRAMIENTAS MECÁNICAS  
 27 11 28 00 : CONEXIONES DE HERRAMIENTAS Y ACCESORIOS  
 27 11 29 00 : HERRAMIENTAS DISPENSADORAS  
 27 11 30 00 : CEPILLOS  
 27 11 31 00 : HERRAMIENTAS DE ARRASTRE  
 27 11 32 00 : JUEGOS DE HERRAMIENTAS  
 27 11 33 00 : HERRAMIENTAS MANUALES DE PRECISIÓN  
 30 10 15 00 : ÁNGULOS  
 30 10 17 00 : VIGAS  
 30 10 18 00 : CONDUCTOS  
 30 10 20 00 : HOJA  
 30 10 22 00 : PLANCHA  
 30 10 23 00 : PERFILES  
 30 10 24 00 : VARILLAS  
 30 10 28 00 : PILOTAJE  
 30 10 29 00 : PILARES  
 30 10 31 00 : RIELES  
 30 10 32 00 : ENREJADO

\*\*\*\*\* CONTINUA \*\*\*\*\*

**CAMARA DE COMERCIO DE LA GUAJIRA  
CASTRO HERNANDEZ JUAN ANDRES**



Fecha expedición: 2021/11/09 - 15:34:47 \*\*\*\* Recibo No. S000373111 \*\*\*\* Num. Operación. 99-USUPUBXX-20211109-0051

\*\*\* EXPEDIDO A TRAVES DEL SISTEMA VIRTUAL S.I.I. \*\*\*

---

30 10 35 00 : ALMA DE PANAL  
 30 10 36 00 : PRODUCTOS ESTRUCTURALES  
 30 10 37 00 : TRENZA  
 30 10 38 00 : FIBRAS Y FILAMENTOS MECÁNICOS  
 30 10 39 00 : EJES  
 30 11 15 00 : CONCRETO Y MORTEROS  
 30 11 16 00 : CEMENTO Y CAL  
 30 11 17 00 : YESOS  
 30 11 18 00 : AGREGADOS  
 30 11 19 00 : ELEMENTOS PARA REFORZAR CONCRETO  
 30 12 15 00 : DERIVADOS BITUMINOSOS  
 30 12 16 00 : ASFALTOS  
 30 12 17 00 : MATERIALES DE CONSTRUCCIÓN DE CAMINOS Y CARRILERAS  
 30 12 18 00 : MATERIALES DE ARQUITECTURA PAISAJÍSTICA  
 30 12 19 00 : MATERIALES PARA ESTABILIZACIÓN Y REFUERZO DE SUELOS  
 30 13 15 00 : BLOQUES  
 30 13 16 00 : LADRILLOS  
 30 13 17 00 : AZULEJOS Y BALDOSAS  
 30 14 15 00 : AISLAMIENTO TÉRMICO  
 30 14 16 00 : AISLAMIENTO ESPECIAL  
 30 14 17 00 : CAPAS DE SELLAMIENTO DE AISLAMIENTO  
 30 15 15 00 : MATERIAL PARA TEJADOS Y TECHOS  
 30 15 16 00 : ACCESORIOS PARA TEJADOS  
 30 15 17 00 : CANALONES DE TEJADO Y ACCESORIOS  
 30 15 18 00 : MATERIALES PARA REVESTIMIENTO DE PAREDES Y EXTERIOR  
 30 15 19 00 : MATERIALES Y PRODUCTOS PARA ACABADOS  
 30 15 20 00 : CERCADO  
 30 15 21 00 : SUPERFICIE  
 32 10 15 00 : CONJUNTOS DE CIRCUITOS Y COMPONENTES DE RADIOFRECUENCIA (RF)  
 32 10 16 00 : CIRCUITOS INTEGRADOS  
 32 11 15 00 : DIODOS  
 32 11 16 00 : TRANSISTORES  
 32 11 17 00 : APARATOS SEMICONDUCTORES  
 32 12 15 00 : CAPACITORES  
 32 12 16 00 : RESISTORES  
 32 12 17 00 : COMPONENTES DISCRETOS  
 32 12 18 00 : FILTROS DE SEÑALES  
 32 12 19 00 : RESONADORES  
 32 13 10 00 : ACCESORIOS, MATERIAS PRIMAS Y PIEZAS DE COMPONENTES ELECTRÓNICOS  
 32 14 10 00 : TUBOS ELECTRÓNICOS  
 32 14 11 00 : PIEZAS Y ACCESORIOS DE TUBOS ELECTRÓNICOS  
 32 15 15 00 : DISPOSITIVOS DE CONTROL DE INDICACIÓN Y DE SEÑALIZACIÓN  
 32 15 16 00 : SUBSISTEMAS PROGRAMABLES DE CONTROLADOR LÓGICO  
 32 15 17 00 : CONTROLADORES LÓGICOS PROGRAMABLES  
 32 15 18 00 : DISPOSITIVOS DE CONTROL DE SEGURIDAD  
 32 15 19 00 : DISPOSITIVOS DE AUTOMATIZACIÓN DE CONTROL DE LA CONECTIVIDAD  
 32 15 20 00 : CONTROL DE PROCESOS O SISTEMAS EMPAQUETADOS DE AUTOMATIZACIÓN  
 48 10 15 00 : EQUIPO PARA COCINAR O CALENTAR  
 48 10 16 00 : EQUIPOS PARA PREPARADO DE ALIMENTOS  
 48 10 17 00 : DISTRIBUIDORES AUTOMÁTICOS DE COMIDA Y BEBIDA  
 48 10 18 00 : MENAJE Y UTENSILIOS DE COCINA  
 48 10 19 00 : TAZAS PARA SERVICIO DE MESA

\*\*\*\*\* CONTINUA \*\*\*\*\*

**CAMARA DE COMERCIO DE LA GUAJIRA  
CASTRO HERNANDEZ JUAN ANDRES**



Fecha expedición: 2021/11/09 - 15:34:47 \*\*\*\* Recibo No. S000373111 \*\*\*\* Num. Operación. 99-USUPUBXX-20211109-0051

\*\*\* EXPEDIDO A TRAVES DEL SISTEMA VIRTUAL S.I.I. \*\*\*

48 10 20 00 : MOBILIARIO DE RESTAURANTES  
 48 10 21 00 : SUMINISTROS Y EQUIPO DE MANIPULACIÓN Y ALMACENAMIENTO  
 49 20 15 00 : EQUIPO DE ENTRENAMIENTO PARA AERÓBICOS  
 49 20 16 00 : EQUIPO DE ENTRENAMIENTO DE PESAS Y RESISTENCIA  
 49 24 15 00 : EQUIPO DE PARQUES INFANTILES  
 49 24 16 00 : EQUIPO DE RECREO  
 49 22 15 00 : ACCESORIOS PARA DEPORTE  
 56 10 15 00 : MUEBLES  
 56 10 16 00 : MUEBLES PARA EL EXTERIOR  
 56 10 17 00 : MUEBLES DE OFICINA  
 56 10 18 00 : ACCESORIOS Y MUEBLES DE BEBÉ Y NIÑO  
 56 10 19 00 : PIEZAS DE MOBILIARIO Y ACCESORIOS  
 56 11 15 00 : SITIOS DE TRABAJO Y PAQUETES PARA LA OFICINA  
 56 11 16 00 : SISTEMAS DE PANELES  
 56 11 17 00 : CASEGOOD Y SISTEMAS NO MODULARES  
 56 11 18 00 : MUEBLES INDEPENDIENTES  
 56 11 19 00 : MUEBLES INDUSTRIALES  
 56 11 20 00 : MUEBLES DE APOYO DE LA COMPUTADORA  
 56 11 21 00 : ASIENTOS  
 56 11 22 00 : SISTEMAS DE ESCRITORIOS  
 56 11 23 00 : PARTES Y ACCESORIOS PARA ASIENTOS DE AUDITORIOS O ESTADIOS O DE USO ESP...  
 56 12 13 00 : ACCESORIOS DE INSTALACIONES EDUCATIVAS GENERALES  
 56 12 14 00 : MOBILIARIO DE CAFETERÍA Y COMEDOR  
 56 12 15 00 : MOBILIARIO GENERAL DE AULA  
 56 12 16 00 : MOBILIARIO PARA EL TIEMPO DE DESCANSO Y OCIO CREATIVO PARA GUARDERÍA I...  
 56 12 17 00 : MÓDULOS DE ALMACENAMIENTO GENERAL Y DE LIBROS PARA LAS AULAS  
 56 12 18 00 : MOBILIARIO Y ACCESORIOS DE AULAS VOCACIONALES  
 56 12 19 00 : MOBILIARIO DE DEMOSTRACIÓN  
 56 12 20 00 : MUEBLES DE LABORATORIO  
 60 11 10 00 : PÓSTERES O GRÁFICOS DEL AULA  
 60 11 11 00 : SETS DE TABLÓN DE ANUNCIOS  
 60 11 12 00 : GUARDAS Y REMATES DE TABLÓN DE ANUNCIOS  
 60 11 13 00 : LETRAS Y NÚMEROS DECORATIVOS  
 60 11 14 00 : DECORACIONES ESPECIALES PARA EL AULA Y ACCESORIOS DECORATIVOS  
 81 10 22 00 : INGENIERÍA DE TRANSPORTE  
 72 14 10 00 : SERVICIOS DE CONSTRUCCIÓN DE AUTOPISTAS Y CARRETERAS  
 95 11 15 00 : VÍAS DE TRÁFICO LIMITADO

**EXPERIENCIA No.11 :**

**NÚMERO CONSECUTIVO DEL CONTRATO:**011

**CONTRATO CELEBRADO POR** :3 - CONSORCIO O UNIÓN TEMPORAL

**NOMBRE DEL CONTRATISTA** :UNION TEMPORAL J&J CONSULTORIA

**NOMBRE DEL CONTRATANTE** :ALCALDIA MUNICIPAL DE URIBIA

**VALOR CONTRATADO EN SMLV** :1943,45

**PORCENTAJE DE PARTICIPACIÓN EN EL VALOR EJECUTADO EN CASO DE CONSORCIOS Y UNIONES TEMPORALES:** 40%

**SG FM CL PR - DESCRIPCIÓN**

93 15 15 00 : ADMINISTRACIÓN PÚBLICA  
 71 12 15 00 : SERVICIOS DE MEDIDA DE PERFORACIÓN  
 60 10 60 00 : GUÍAS DE PLANES DE ESTUDIO, PROYECTOS, ACTIVIDADES Y LECCIONES  
 80 10 15 00 : SERVICIOS DE CONSULTORÍA DE NEGOCIOS Y ADMINISTRACIÓN CORPORATIVA  
 77 10 16 00 : PLANEACIÓN AMBIENTAL  
 77 12 17 00 : CONTAMINACIÓN DEL AGUA

\*\*\*\*\* CONTINUA \*\*\*\*\*

**CAMARA DE COMERCIO DE LA GUAJIRA  
CASTRO HERNANDEZ JUAN ANDRES**



Fecha expedición: 2021/11/09 - 15:34:47 \*\*\*\* Recibo No. S000373111 \*\*\*\* Num. Operación. 99-USUPUBXX-20211109-0051

\*\*\* EXPEDIDO A TRAVES DEL SISTEMA VIRTUAL S.I.I. \*\*\*

80 10 17 00 : GERENCIA INDUSTRIAL  
 80 11 15 00 : DESARROLLO DE RECURSOS HUMANOS  
 93 15 16 00 : FINANZAS PÚBLICAS  
 84 11 16 00 : SERVICIOS DE AUDITORÍA  
 77 12 16 00 : CONTAMINACIÓN DEL SUELO  
 81 10 15 00 : INGENIERÍA CIVIL Y ARQUITECTURA  
 72 10 15 00 : SERVICIOS DE APOYO PARA LA CONSTRUCCIÓN  
 77 10 15 00 : EVALUACIÓN DE IMPACTO AMBIENTAL  
 77 10 18 00 : AUDITORÍA AMBIENTAL  
 77 11 16 00 : REHABILITACIÓN AMBIENTAL  
 71 12 30 00 : SERVICIOS INTEGRADOS  
 77 13 16 00 : CONTAMINACIÓN AUDITIVA  
 70 15 18 00 : SERVICIOS DE CONSERVACIÓN FORESTAL  
 83 10 15 00 : SERVICIOS DE ACUEDUCTO Y ALCANTARILLADO  
 22 10 15 00 : MAQUINARIA PARA TRABAJO DE DESMONTE  
 22 10 16 00 : EQUIPO DE PAVIMENTACIÓN  
 22 10 17 00 : COMPONENTES DE EQUIPO PESADO  
 22 10 18 00 : GRÚAS DE ELEVACIÓN  
 22 10 19 00 : MAQUINARIA Y ACCESORIOS DE CONSTRUCCIÓN DE EDIFICIOS  
 22 10 20 00 : EQUIPO Y MAQUINARIA DE DEMOLICIÓN DE EDIFICIOS  
 26 12 15 00 : ALAMBRE ELÉCTRICO  
 26 12 16 00 : CABLES ELÉCTRICOS Y ACCESORIOS  
 26 12 17 00 : CABLEADO PREFORMADO  
 26 12 18 00 : CABLE AUTOMOTRIZ  
 27 11 15 00 : HERRAMIENTAS DE CORTE Y ENGARZADO Y PUNZONES  
 27 11 16 00 : HERRAMIENTAS DE PERFILAR  
 26 11 17 00 : BATERÍAS, PILAS Y ACCESORIOS  
 27 11 18 00 : HERRAMIENTAS DE MEDIDA Y BOCETAJE  
 27 11 19 00 : HERRAMIENTAS GRUESAS Y DE ACABADO  
 27 11 20 00 : HERRAMIENTAS MANUALES DE JARDINERÍA, AGRICULTURA Y FORESTACIÓN  
 27 11 21 00 : HERRAMIENTAS DE SUJECCIÓN Y FIJACIÓN  
 27 11 22 00 : HERRAMIENTAS DE ALBAÑILERÍA Y CONCRETO  
 27 11 23 00 : HERRAMIENTAS DE MARCAR  
 27 11 24 00 : HERRAMIENTAS DE INSERCIÓN Y AJUSTE  
 27 11 25 00 : HERRAMIENTAS PARA APALANCAR Y CURVAR  
 27 11 26 00 : HERRAMIENTAS PARA PRECINTAR  
 27 11 27 00 : HERRAMIENTAS MECÁNICAS  
 27 11 28 00 : CONEXIONES DE HERRAMIENTAS Y ACCESORIOS  
 27 11 29 00 : HERRAMIENTAS DISPENSADORAS  
 27 11 30 00 : CEPILLOS  
 30 10 15 00 : ÁNGULOS  
 30 10 17 00 : VIGAS  
 30 10 18 00 : CONDUCTOS  
 30 10 20 00 : HOJA  
 30 10 22 00 : PLANCHA  
 30 10 23 00 : PERFILES  
 30 10 24 00 : VARILLAS  
 30 10 28 00 : PILOTAJE  
 30 10 29 00 : PILARES  
 30 10 31 00 : RIELES  
 30 10 32 00 : ENREJADO  
 30 10 35 00 : ALMA DE PANAL

\*\*\*\*\* CONTINUA \*\*\*\*\*

**CAMARA DE COMERCIO DE LA GUAJIRA  
CASTRO HERNANDEZ JUAN ANDRES**



Fecha expedición: 2021/11/09 - 15:34:47 \*\*\*\* Recibo No. S000373111 \*\*\*\* Num. Operación. 99-USUPUBXX-20211109-0051

\*\*\* EXPEDIDO A TRAVES DEL SISTEMA VIRTUAL S.I.I. \*\*\*

30 10 36 00 : PRODUCTOS ESTRUCTURALES  
 30 10 37 00 : TRENZA  
 30 10 38 00 : FIBRAS Y FILAMENTOS MECÁNICOS  
 30 10 39 00 : EJES  
 30 11 15 00 : CONCRETO Y MORTEROS  
 30 11 16 00 : CEMENTO Y CAL  
 30 11 17 00 : YESOS  
 30 11 18 00 : AGREGADOS  
 30 11 19 00 : ELEMENTOS PARA REFORZAR CONCRETO  
 30 12 15 00 : DERIVADOS BITUMINOSOS  
 30 12 16 00 : ASFALTOS  
 30 12 17 00 : MATERIALES DE CONSTRUCCIÓN DE CAMINOS Y CARRILERAS  
 30 12 18 00 : MATERIALES DE ARQUITECTURA PAISAJÍSTICA  
 30 12 19 00 : MATERIALES PARA ESTABILIZACIÓN Y REFUERZO DE SUELOS  
 30 13 15 00 : BLOQUES  
 30 13 16 00 : LADRILLOS  
 30 13 17 00 : AZULEJOS Y BALDOSAS  
 30 14 15 00 : AISLAMIENTO TÉRMICO  
 30 14 16 00 : AISLAMIENTO ESPECIAL  
 30 14 17 00 : CAPAS DE SELLAMIENTO DE AISLAMIENTO  
 30 15 15 00 : MATERIAL PARA TEJADOS Y TECHOS  
 30 15 16 00 : ACCESORIOS PARA TEJADOS  
 30 15 17 00 : CANALONES DE TEJADO Y ACCESORIOS  
 30 15 18 00 : MATERIALES PARA REVESTIMIENTO DE PAREDES Y EXTERIOR  
 30 15 19 00 : MATERIALES Y PRODUCTOS PARA ACABADOS  
 30 15 20 00 : CERCADO  
 30 15 21 00 : SUPERFICIE  
 30 16 15 00 : MATERIALES PARA ACABADOS DE PAREDES  
 30 16 16 00 : MATERIALES PARA TECHOS  
 30 16 17 00 : SUELOS  
 30 16 18 00 : EBANISTERÍA  
 30 16 19 00 : MOLDEADO Y CARPINTERÍA MECÁNICA  
 30 16 20 00 : MOLDURAS Y CARPINTERÍA  
 30 16 21 00 : LAMINADOS INTERIORES  
 30 16 22 00 : MOSTRADORES  
 30 16 23 00 : ACCESORIOS PARA GABINETES  
 30 16 24 00 : MUROS DIVISORIOS  
 30 17 15 00 : PUERTAS  
 30 17 16 00 : VENTANAS  
 30 17 18 00 : CLARABOYAS  
 30 17 19 00 : MARCOS DE VENTANAS  
 30 17 20 00 : PUERTAS  
 30 17 21 00 : PUERTAS PARA GARAJE Y OPERADORES  
 30 18 15 00 : PORCELANA SANITARIA  
 30 18 16 00 : INSTALACIONES RESIDENCIALES NO SANITARIAS  
 30 18 17 00 : GRIFOS  
 30 18 18 00 : CABEZAS, CHORROS Y PARTES Y ACCESORIOS DE GRIFOS Y DUCHAS  
 30 19 15 00 : ESCALERAS Y ANDAMIOS  
 30 19 16 00 : ESCALERAS Y ACCESORIOS DE ANDAMIAJE  
 30 19 17 00 : COBERTIZOS Y REMOLQUES DE CONSTRUCCIÓN  
 30 19 18 00 : EQUIPOS Y MATERIALES PARA CONSTRUCCIONES TEMPORALES Y APOYO AL MANTENIM...  
 30 24 15 00 : COMPONENTES DE CONSOLIDACIÓN DE ESTRUCTURAS PORTÁTILES

\*\*\*\*\* CONTINUA \*\*\*\*\*



**CAMARA DE COMERCIO DE LA GUAJIRA  
CASTRO HERNANDEZ JUAN ANDRES**



Fecha expedición: 2021/11/09 - 15:34:47 \*\*\*\* Recibo No. S000373111 \*\*\*\* Num. Operación. 99-USUPUBXX-20211109-0051

\*\*\* EXPEDIDO A TRAVES DEL SISTEMA VIRTUAL S.I.I. \*\*\*

30 24 16 00 : COMPONENTES ESTRUCTURALES DE TRIBUNAS, GRADAS Y ESCALERA  
 30 24 17 00 : COMPONENTES SOPORTE Y COBERTURA DE TIENDAS, CARPAS Y ESTRUCTURAS DE MEM...  
 39 12 10 00 : EQUIPAMIENTO PARA DISTRIBUCIÓN Y CONVERSIÓN DE ALIMENTACIÓN  
 39 12 11 00 : CENTROS DE CONTROL Y DISTRIBUCIÓN Y ACCESORIOS  
 39 12 13 00 : CUADROS, REGISTROS Y MENAJE PARA ELECTRICIDAD  
 39 12 14 00 : LENGUETAS DE CONEXIÓN, CONECTADORES Y TERMINALES  
 39 12 15 00 : CONMUTADORES, CONTROLES Y RELES Y ACCESORIOS  
 39 12 16 00 : DISPOSITIVOS Y ACCESORIOS PARA LA PROTECCIÓN DE CIRCUITOS  
 39 12 17 00 : FERRETERÍA ELÉCTRICA Y SUMINISTROS  
 39 12 18 00 : INSTALACIONES DE EDIFICIOS INTELIGENTES - IBI  
 39 12 19 00 : DISPOSITIVOS Y ACCESORIOS DE SEGURIDAD ELÉCTRICA  
 39 12 20 00 : UNIDADES ELÉCTRICAS DE VELOCIDADES VARIABLES  
 39 12 21 00 : EQUIPO DE TRANSMISIÓN Y DISTRIBUCIÓN ELÉCTRICA  
 39 12 22 00 : INTERRUPTORES ELÉCTRICOS Y ACCESORIOS  
 39 12 23 00 : RELES ELÉCTRICOS Y ACCESORIOS  
 39 13 15 00 : MARCADORES DE ALAMBRE Y DISPOSITIVOS PARA MARCAR ALAMBRE  
 39 13 16 00 : DISPOSITIVOS DE PROTECCIÓN DE ALAMBRE  
 39 13 17 00 : CONDUCTOS ELÉCTRICOS, ELECTRODUCTOS Y CABLES AÉREOS  
 40 17 15 00 : TUBOS Y TUBERÍAS COMERCIALES  
 40 17 16 00 : TUBOS Y TUBERÍAS INDUSTRIALES  
 40 17 17 00 : ADAPTADORES DE TUBOS  
 40 17 18 00 : ANILLOS FRONTALES DE ÁNGULOS DE TUBOS  
 40 17 19 00 : BRIDAS DE RESPALDO PARA TUBOS  
 40 17 20 00 : DEFLECTORES PARA TUBOS  
 40 17 21 00 : CODOS PARA TUBOS  
 40 17 22 00 : BRIDAS CIEGAS PARA TUBOS  
 40 17 23 00 : CASQUILLOS PARA TUBOS  
 40 17 24 00 : TAPAS PARA TUBOS  
 40 17 25 00 : CONECTORES DE TUBOS  
 40 17 26 00 : ACOPLEROS DE TUBOS  
 40 17 27 00 : CRUCES DE TUBOS  
 40 17 28 00 : CODOS DE TUBOS  
 40 17 29 00 : UNIONES DE EXTENSIÓN DE TUBOS  
 40 17 30 00 : SEMIACOPLAMIENTOS DE TUBERÍA  
 40 17 31 00 : BRIDA DE JUNTA DE EMPALME PARA TUBOS  
 40 17 32 00 : BRIDAS CUELLO LARGAS PARA SOLDAR  
 40 17 33 00 : BOQUILLAS DE TUBOS  
 40 17 34 00 : BRIDAS DE PLATO  
 40 17 35 00 : TAPONES PARA TUBOS  
 40 17 36 00 : ACOPLAMIENTOS REDUCTORES PARA TUBOS  
 40 17 37 00 : BRIDAS REDUCTORAS PARA TUBOS  
 40 17 38 00 : ABRAZADERAS DE REPARACIÓN PARA TUBOS  
 40 17 39 00 : DISCO DE RUPTURA PARA TUBOS  
 40 17 40 00 : BRIDA DESLIZANTE PARA TUBOS  
 40 17 41 00 : BRIDA ENCAJADA POR SOLDADURA PARA TUBOS  
 40 17 42 00 : SOCKOLETS PARA TUBOS  
 40 17 43 00 : ESPACIADORES PARA TUBOS  
 40 17 44 00 : BRIDAS CIEGAS PARA TUBOS  
 40 17 45 00 : PIVOTES O UNIONES ROTATIVAS PARA TUBOS  
 40 17 46 00 : T PARA TUBOS  
 40 17 47 00 : BRIDA ROSCADA PARA TUBOS  
 40 17 48 00 : BRIDAS DE INODORO PARA TUBOS

\*\*\*\*\* CONTINUA \*\*\*\*\*

**CAMARA DE COMERCIO DE LA GUAJIRA  
CASTRO HERNANDEZ JUAN ANDRES**



Fecha expedición: 2021/11/09 - 15:34:47 \*\*\*\* Recibo No. S000373111 \*\*\*\* Num. Operación. 99-USUPUBXX-20211109-0051

\*\*\* EXPEDIDO A TRAVES DEL SISTEMA VIRTUAL S.I.I. \*\*\*

40 17 49 00 : UNIONES PARA TUBOS  
 40 17 50 00 : BRIDAS CUELLO PARA TUBOS  
 40 17 51 00 : BRIDA ENCAJADA POR SOLDADURA  
 40 17 52 00 : Y DE CONEXIÓN PARA TUBOS  
 40 17 53 00 : ACCESORIOS Y BRIDAS ESPECIALIZADOS PARA TUBOS  
 40 18 15 00 : TUBOS DE COBRE SOLDADOS  
 40 18 16 00 : TUBOS DE LATÓN SOLDADOS  
 40 18 17 00 : TUBOS DE ALUMINIO SOLDADOS  
 40 18 18 00 : TUBOS DE ACERO SOLDADOS  
 40 18 19 00 : TUBOS DE ACERO INOXIDABLE SOLDADOS  
 40 18 20 00 : TUBOS DE COBRE SIN UNIONES  
 40 18 21 00 : TUBOS DE LATÓN SIN UNIONES  
 40 18 22 00 : TUBOS DE ALUMINIO SIN UNIONES  
 40 18 23 00 : TUBOS DE ACERO SIN UNIONES  
 40 18 24 00 : TUBOS DE ACERO INOXIDABLE SIN UNIONES  
 40 18 25 00 : TUBOS DE COBRE EXTRUIDOS  
 40 18 26 00 : TUBOS DE LATÓN EXTRUIDOS  
 40 18 27 00 : TUBOS DE ALUMINIO EXTRUIDOS  
 40 18 28 00 : TUBOS DE ACERO EXTRUIDOS  
 40 18 29 00 : TUBOS DE ACERO INOXIDABLE EXTRUIDOS  
 40 18 30 00 : TUBERÍAS DE CAUCHO Y PLÁSTICO  
 40 18 31 00 : ACCESORIOS DE TUBOS  
 31 21 15 00 : PINTURAS Y TAPA POROS  
 31 21 16 00 : ADITIVOS PARA PINTURAS  
 31 21 17 00 : ACABADOS EN GENERAL  
 31 21 18 00 : DISOLVENTES Y DILUYENTES PARA PINTURAS  
 31 21 19 00 : APLICADORES DE PINTURA Y ACCESORIOS PARA PINTAR  
 39 10 16 00 : LÁMPARAS Y BOMBILLAS  
 39 10 18 00 : COMPONENTES Y ACCESORIOS DE LÁMPARA  
 39 10 19 00 : BALASTOS DE LÁMPARAS Y TRANSFORMADORES DE LÁMPARAS  
 39 11 15 00 : ILUMINACIÓN DE INTERIORES Y ARTEFACTOS  
 39 11 16 00 : ILUMINACIÓN EXTERIOR Y ARTEFACTOS  
 39 11 17 00 : ALUMBRADO DE EMERGENCIA  
 39 11 18 00 : ACCESORIOS DE ILUMINACIÓN  
 39 11 19 00 : SEÑALIZACIÓN E ILUMINACIÓN DE EMPLAZAMIENTOS PELIGROSOS  
 39 11 20 00 : PROYECTORES MÓVILES  
 39 11 21 00 : ILUMINACIÓN ÓPTICA  
 39 11 22 00 : DISPOSITIVOS DE EFECTOS ESPECIALES  
 39 11 23 00 : ILUMINACIÓN Y ACCESORIOS DE ESCENARIOS Y ESTUDIOS  
 39 11 24 00 : DISPOSITIVOS PARA MANEJO DE LUCES Y CONTROL DE ESCENARIOS Y ESTUDIOS  
 39 11 25 00 : LUMINARIAS DE ESCENARIOS Y ESTUDIOS  
 39 11 26 00 : DISPOSITIVOS DE ILUMINACIÓN NO - ELÉCTRICA  
 72 10 21 00 : CONTROL DE PLAGAS  
 72 10 29 00 : SERVICIOS DE MANTENIMIENTO Y REPARACIÓN DE INSTALACIONES  
 72 10 33 00 : SERVICIOS DE MANTENIMIENTO Y REPARACIÓN DE INFRAESTRUCTURA  
 72 12 10 00 : SERVICIOS DE CONSTRUCCIÓN DE EDIFICIOS INDUSTRIALES Y BODEGAS NUEVAS  
 72 12 11 00 : SERVICIOS DE CONSTRUCCIÓN DE EDIFICIOS COMERCIALES Y DE OFICINA  
 72 12 13 00 : SERVICIOS DE CONSTRUCCIÓN DE TALLERES AUTOMOTRICES Y ESTACIONES DE SER...  
 72 12 14 00 : SERVICIOS DE CONSTRUCCIÓN DE EDIFICIOS PÚBLICOS ESPECIALIZADOS  
 72 12 15 00 : SERVICIOS DE CONSTRUCCIÓN DE PLANTAS INDUSTRIALES  
 72 15 12 00 : SERVICIOS DE CONSTRUCCIÓN Y MANTENIMIENTO DE HVAC CALEFACCIÓN Y ENFRI...  
 72 15 13 00 : SERVICIOS DE PINTURA E INSTALACIÓN DE PAPEL DE COLGADURA

\*\*\*\*\* CONTINUA \*\*\*\*\*

**CAMARA DE COMERCIO DE LA GUAJIRA  
CASTRO HERNANDEZ JUAN ANDRES**



Fecha expedición: 2021/11/09 - 15:34:47 \*\*\*\* Recibo No. S000373111 \*\*\*\* Num. Operación. 99-USUPUBXX-20211109-0051

\*\*\* EXPEDIDO A TRAVES DEL SISTEMA VIRTUAL S.I.I. \*\*\*

72 15 14 00 : SERVICIOS DE CONSTRUCCIÓN DE RECUBRIMIENTOS DE MUROS  
 72 15 15 00 : SERVICIOS DE SISTEMAS ELÉCTRICOS  
 72 15 16 00 : SERVICIOS DE SISTEMAS ESPECIALIZADOS DE COMUNICACIÓN  
 72 15 17 00 : SERVICIOS DE INSTALACIÓN DE SISTEMAS DE SEGURIDAD FÍSICA E INDUSTRIAL  
 72 15 18 00 : SERVICIOS DE MANTENIMIENTO Y REPARACIÓN DE INSTALACIÓN DE MÁQUINAS  
 72 15 19 00 : SERVICIOS DE ALBAÑILERÍA Y MAMPOSTERÍA  
 72 15 20 00 : SERVICIOS DE PAÑETADO Y DRYWALL  
 72 15 21 00 : SERVICIOS ACÚSTICOS Y DE AISLAMIENTO  
 72 15 22 00 : SERVICIOS DE BALDOSAS TERRAZO Y MÁRMOL Y MOSAICOS  
 72 15 23 00 : SERVICIOS DE CARPINTERÍA  
 72 15 24 00 : SERVICIOS DE MONTAJE E INSTALACIÓN DE VENTANAS Y PUERTAS  
 72 15 25 00 : SERVICIOS DE INSTALACIÓN DE PISOS  
 72 15 26 00 : SERVICIOS DE TECHADO Y PAREDES EXTERNAS Y LÁMINAS DE METAL  
 72 15 27 00 : SERVICIOS DE INSTALACIÓN Y REPARACIÓN DE CONCRETO  
 72 15 28 00 : SERVICIOS DE PERFORACIÓN DE POZOS DE AGUA  
 72 15 29 00 : SERVICIOS DE MONTAJE DE ACERO ESTRUCTURAL  
 72 15 30 00 : SERVICIOS DE VIDRIOS Y VENTANERÍA  
 72 15 31 00 : SERVICIOS DE CONSTRUCCIÓN DE FACILIDADES ATLÉTICAS Y RECREATIVAS  
 72 15 32 00 : SERVICIOS DE RECUBRIMIENTO, IMPERMEABILIZACIÓN PROTECCIÓN CONTRA CLIM...  
 72 15 33 00 : SERVICIOS DE MANTENIMIENTO E INSTALACIÓN DE EQUIPO DE ESTACIÓN DE SER...  
 72 15 34 00 : SERVICIOS DE APAREJAMIENTO Y ANDAMIAJE  
 72 15 35 00 : SERVICIOS DE LIMPIEZA ESTRUCTURAL EXTERNA  
 72 15 36 00 : SERVICIOS DE TERMINADO INTERIOR, DOTACIÓN Y REMODELACIÓN  
 72 15 37 00 : SERVICIOS DE INSTALACIÓN, MANTENIMIENTO Y REPARACIÓN DE EQUIPOS Y CON...  
 72 15 39 00 : SERVICIO DE PREPARACIÓN DE OBRAS DE CONSTRUCCIÓN  
 72 15 40 00 : SERVICIOS DE EDIFICIOS ESPECIALIZADOS Y COMERCIOS  
 72 15 41 00 : SERVICIOS DE MANTENIMIENTO Y REPARACIÓN DE EQUIPO DE SISTEMAS DE DISTR...  
 72 15 42 00 : SERVICIOS DE MANTENIMIENTO Y REPARACIÓN DE INSTALACIÓN DE INSTRUMENTA...  
 72 15 43 00 : SERVICIOS DE MANTENIMIENTO Y REPARACIÓN DE EQUIPO MOTIVO Y GENERACIÓN...  
 72 15 44 00 : SERVICIOS DE MANTENIMIENTO Y FABRICACIÓN DE ACCESORIOS PARA TUBERÍAS  
 72 15 45 00 : SERVICIOS DE MANTENIMIENTO E INSTALACIÓN DE EQUIPO PESADO  
 76 11 15 00 : SERVICIOS DE LIMPIEZA Y MANTENIMIENTO DE EDIFICIOS GENERALES Y DE OFICINAS  
 76 11 16 00 : SERVICIOS DE LIMPIEZA DE COMPONENTES DE EDIFICIOS  
 77 10 17 00 : SERVICIOS DE ASESORÍA AMBIENTAL  
 77 10 19 00 : SERVICIOS DE INVESTIGACIÓN DE CONTAMINACIÓN  
 77 10 20 00 : SERVICIOS DE REPORTE AMBIENTAL  
 77 11 15 00 : SERVICIOS DE SEGURIDAD AMBIENTAL  
 77 12 15 00 : CONTAMINACIÓN DEL AIRE  
 77 13 15 00 : CONTAMINACIÓN DE PETRÓLEO  
 77 13 17 00 : CONTAMINACIÓN DE SUSTANCIAS TÓXICAS  
 80 10 16 00 : GERENCIA DE PROYECTOS  
 80 11 16 00 : SERVICIOS DE PERSONAL TEMPORAL  
 80 11 17 00 : RECLUTAMIENTO DE PERSONAL  
 80 16 15 00 : SERVICIOS DE APOYO GERENCIAL  
 80 16 16 00 : SUPERVISIÓN DE INSTALACIONES DE NEGOCIOS  
 80 16 17 00 : SERVICIOS DE RECUPERACIÓN DE ACTIVOS  
 80 16 18 00 : SERVICIOS DE ALQUILER O ARRENDAMIENTO DE EQUIPO DE OFICINA  
 81 10 16 00 : INGENIERÍA MECÁNICA  
 81 10 17 00 : INGENIERÍA ELÉCTRICA Y ELECTRÓNICA  
 81 10 18 00 : INGENIERÍA QUÍMICA  
 81 10 19 00 : INGENIERÍA DE PETRÓLEOS Y GAS  
 81 10 20 00 : INGENIERÍA DE MINAS

\*\*\*\*\* CONTINUA \*\*\*\*\*

**CAMARA DE COMERCIO DE LA GUAJIRA  
CASTRO HERNANDEZ JUAN ANDRES**



Fecha expedición: 2021/11/09 - 15:34:47 \*\*\*\* Recibo No. S000373111 \*\*\*\* Num. Operación. 99-USUPUBXX-20211109-0051

\*\*\* EXPEDIDO A TRAVES DEL SISTEMA VIRTUAL S.I.I. \*\*\*

81 10 21 00 : INGENIERÍA DE OCÉANOS  
 81 10 22 00 : INGENIERÍA DE TRANSPORTE  
 81 10 23 00 : INGENIERÍA AERONÁUTICA  
 81 10 24 00 : INGENIERÍA DE TRANSMISIÓN DE ENERGÍA ELÉCTRICA  
 81 10 25 00 : SERVICIOS DE PERMISOS  
 81 10 26 00 : SERVICIOS DE MUESTREO  
 81 10 27 00 : SERVICIOS DE DISEÑO E INGENIERÍA DE SISTEMAS INSTRUMENTADOS DE CONTROL  
 81 14 15 00 : CONTROL DE CALIDAD  
 83 10 16 00 : SERVICIOS DE PETRÓLEO Y GAS  
 83 10 18 00 : SERVICIOS ELÉCTRICOS  
 83 10 19 00 : CONSERVACIÓN DE ENERGÍA  
 84 11 15 00 : SERVICIOS CONTABLES  
 84 11 17 00 : FINANZAS CORPORATIVAS  
 84 11 18 00 : ASUNTOS Y PREPARACIÓN DE IMPUESTOS  
 95 12 15 00 : EDIFICIOS Y ESTRUCTURAS COMERCIALES Y DE ENTRETENIMIENTO  
 95 12 16 00 : EDIFICIOS Y ESTRUCTURAS DE TRANSPORTE  
 95 12 17 00 : EDIFICIOS Y ESTRUCTURAS PÚBLICOS  
 95 12 18 00 : EDIFICIOS Y ESTRUCTURAS UTILITARIOS  
 95 12 19 00 : EDIFICIOS Y ESTRUCTURAS EDUCACIONALES Y DE ADMINISTRACIÓN  
 95 12 20 00 : EDIFICIOS Y ESTRUCTURAS HOSPITALARIAS  
 95 12 21 00 : EDIFICIOS Y ESTRUCTURAS DE ACOMODACIONES  
 95 12 23 00 : EDIFICIOS Y ESTRUCTURAS DE SALUD Y DEPORTIVAS  
 95 12 24 00 : EDIFICIOS Y ESTRUCTURAS INDUSTRIALES  
 95 12 25 00 : EDIFICIOS Y ESTRUCTURAS AGRÍCOLAS Y DE CULTIVOS Y PESCA  
 95 12 26 00 : EDIFICIOS Y ESTRUCTURAS RELIGIOSAS  
 95 12 27 00 : EDIFICIOS Y ESTRUCTURAS DE DEFENSA  
 95 13 15 00 : TARIMAS Y GRADERÍAS  
 95 13 16 00 : EDIFICIOS Y ESTRUCTURAS COMERCIALES E INDUSTRIALES PORTÁTILES  
 95 13 17 00 : TIENDAS CARPAS Y ESTRUCTURAS DE MEMBRANA  
 95 14 17 00 : EDIFICIOS Y ESTRUCTURAS PREFABRICADOS COMERCIALES E INDUSTRIALES  
 24 10 15 00 : CAMIONES INDUSTRIALES  
 24 10 16 00 : EQUIPO DE IZAJE Y ACCESORIOS  
 24 10 17 00 : TRANSPORTADORES Y ACCESORIOS  
 24 10 18 00 : EQUIPO PARA MUELLES  
 24 10 19 00 : EQUIPO PARA MANEJO DE CANECAS  
 24 10 20 00 : DISPOSICIÓN EN ESTANTES Y ALMACENAMIENTO  
 24 10 21 00 : EQUIPO Y SUMINISTROS PARA ALMACENAJE  
 24 10 22 00 : HERRAMIENTAS PARA ENVASADO  
 24 10 23 00 : VEHÍCULOS GUIADOS AUTOMÁTICOS AGV  
 26 10 11 00 : MOTORES ELÉCTRICOS DE CORRIENTE ALTERNA AC  
 26 10 12 00 : MOTORES ELÉCTRICOS DE CORRIENTE DIRECTA DC  
 26 10 13 00 : MOTORES NO ELÉCTRICOS  
 26 10 14 00 : COMPONENTES DE MOTORES O GENERADORES  
 26 10 15 00 : MOTORES  
 26 10 17 00 : ACCESORIOS Y COMPONENTES DE MOTOR  
 26 10 19 00 : COMPONENTES DE MOTOR DE COMBUSTIÓN INTERNA  
 26 11 15 00 : TRANSMISIÓN DE ENERGÍA CINÉTICA  
 26 11 16 00 : GENERADORES DE POTENCIA  
 26 11 18 00 : COMPONENTES DE LA TRANSMISIÓN  
 26 11 19 00 : EMBRAGUES  
 26 11 20 00 : PIEZAS Y ACCESORIOS DE EMBRAGUES  
 26 11 21 00 : SISTEMAS DE FRENADO INDUSTRIALES

\*\*\*\*\* CONTINUA \*\*\*\*\*

**CAMARA DE COMERCIO DE LA GUAJIRA  
CASTRO HERNANDEZ JUAN ANDRES**



Fecha expedición: 2021/11/09 - 15:34:47 \*\*\*\* Recibo No. S000373111 \*\*\*\* Num. Operación. 99-USUPUBXX-20211109-0051

\*\*\* EXPEDIDO A TRAVES DEL SISTEMA VIRTUAL S.I.I. \*\*\*

26 13 15 00 : CENTRALES ELÉCTRICAS  
 26 13 16 00 : EQUIPO DE CRIBADO O ESTRUCTURAS DE TUBO DE ESCAPE  
 26 13 17 00 : EQUIPO DE DETECCIÓN O VIGILANCIA DE PRODUCCIÓN DE ENERGÍA  
 26 13 18 00 : EQUIPO DE CONTROL DE PRODUCCIÓN DE ENERGÍA  
 27 11 17 00 : LLAVES INGLESAS Y GUÍAS  
 32 10 15 00 : CONJUNTOS DE CIRCUITOS Y COMPONENTES DE RADIOFRECUENCIA (RF)  
 32 10 16 00 : CIRCUITOS INTEGRADOS  
 32 11 15 00 : DIODOS  
 32 11 16 00 : TRANSISTORES  
 32 11 17 00 : APARATOS SEMICONDUCTORES  
 32 12 15 00 : CAPACITORES  
 32 12 16 00 : RESISTORES  
 32 12 17 00 : COMPONENTES DISCRETOS  
 32 12 18 00 : FILTROS DE SEÑALES  
 32 12 19 00 : RESONADORES  
 32 13 10 00 : ACCESORIOS, MATERIAS PRIMAS Y PIEZAS DE COMPONENTES ELECTRÓNICOS  
 32 14 10 00 : TUBOS ELECTRÓNICOS  
 32 14 11 00 : PIEZAS Y ACCESORIOS DE TUBOS ELECTRÓNICOS  
 32 15 15 00 : DISPOSITIVOS DE CONTROL DE INDICACIÓN Y DE SEÑALIZACIÓN  
 32 15 16 00 : SUBSISTEMAS PROGRAMABLES DE CONTROLADOR LÓGICO  
 32 15 17 00 : CONTROLADORES LÓGICOS PROGRAMABLES  
 32 15 18 00 : DISPOSITIVOS DE CONTROL DE SEGURIDAD  
 32 15 19 00 : DISPOSITIVOS DE AUTOMATIZACIÓN DE CONTROL DE LA CONECTIVIDAD  
 32 15 20 00 : CONTROL DE PROCESOS O SISTEMAS EMPAQUETADOS DE AUTOMATIZACIÓN  
 93 14 20 00 : DESARROLLO URBANO  
 20 10 15 00 : EQUIPO DE CORTE  
 20 10 16 00 : CRIBAS Y EQUIPOS DE ALIMENTACIÓN  
 20 10 17 00 : TRITURADORAS, QUEBRANTADORAS Y AMOLADORES  
 20 10 18 00 : SISTEMAS MECANIZADOS DE SOPORTE EN TIERRA  
 20 10 19 00 : SISTEMAS SECUNDARIOS DE RUPTURA DE ROCA  
 20 10 20 00 : SISTEMAS DE EXPLORACIÓN Y DESARROLLO  
 20 10 21 00 : BARRENAS DE ROCAS  
 20 10 22 00 : MAQUINARIA DE CARGUE DE EXPLOSIVOS  
 20 10 23 00 : VEHÍCULOS DE SERVICIO DE MINERÍA SUBTERRÁNEA  
 21 10 15 00 : MAQUINARIA AGRÍCOLA PARA PREPARACIÓN DEL SUELO  
 21 10 16 00 : MAQUINARIA AGRÍCOLA PARA SIEMBRA Y PLANTADO  
 21 10 17 00 : MAQUINARIA AGRÍCOLA PARA COSECHAR  
 21 10 18 00 : APARATOS DISPERSORES O ASPERSORES PARA AGRICULTURA  
 21 10 19 00 : EQUIPO PARA AVES DE CORRAL Y GANADO  
 21 10 20 00 : MAQUINARIA AGRÍCOLA PARA LIMPIEZA, SELECCIÓN O CLASIFICACIÓN  
 21 10 21 00 : MAQUINARIA Y EQUIPO PARA TRANSFORMACIÓN AGRÍCOLA  
 21 10 22 00 : MAQUINARIA Y EQUIPO PARA SILVICULTURA  
 21 10 23 00 : EQUIPO PARA INVERNADERO  
 21 10 24 00 : EQUIPO PARA INSECTOS  
 20 11 15 00 : EQUIPO DE EXPLORACIÓN Y PERFORACIÓN  
 20 11 16 00 : MAQUINARIA DE PERFORACIÓN Y EXPLOTACIÓN  
 20 11 17 00 : ACCESORIOS DE PERFORACIÓN Y EXPLOTACIÓN  
 76 12 15 00 : RECOLECCIÓN Y DISPOSICIÓN DE BASURAS  
 76 12 16 00 : DISPOSICIÓN DE DESECHOS NO PELIGROSOS  
 76 12 17 00 : TRATAMIENTO DE DESECHOS LÍQUIDOS  
 76 12 19 00 : DISPOSICIÓN DE DESECHOS PELIGROSOS  
 76 12 20 00 : SERVICIOS DE BASURERO

\*\*\*\*\* CONTINUA \*\*\*\*\*

**CAMARA DE COMERCIO DE LA GUAJIRA  
CASTRO HERNANDEZ JUAN ANDRES**



Fecha expedición: 2021/11/09 - 15:34:47 \*\*\*\* Recibo No. S000373111 \*\*\*\* Num. Operación. 99-USUPUBXX-20211109-0051

\*\*\* EXPEDIDO A TRAVES DEL SISTEMA VIRTUAL S.I.I. \*\*\*

76 12 21 00 : SERVICIOS DE MEZCLA DE DESECHOS A COMBUSTIBLE  
 76 12 22 00 : SERVICIOS DE INCINERACIÓN DE DESECHOS  
 76 12 23 00 : SERVICIOS DE RECICLABLES  
 76 12 24 00 : HONORARIOS DE DISPOSICIÓN Y TRATAMIENTO DE BASURAS  
 48 10 15 00 : EQUIPO PARA COCINAR O CALENTAR  
 48 10 16 00 : EQUIPOS PARA PREPARADO DE ALIMENTOS  
 48 10 17 00 : DISTRIBUIDORES AUTOMÁTICOS DE COMIDA Y BEBIDA  
 48 10 18 00 : MENAJE Y UTENSILIOS DE COCINA  
 48 10 19 00 : TAZAS PARA SERVICIO DE MESA  
 48 10 20 00 : MOBILIARIO DE RESTAURANTES  
 48 10 21 00 : SUMINISTROS Y EQUIPO DE MANIPULACIÓN Y ALMACENAMIENTO  
 49 20 15 00 : EQUIPO DE ENTRENAMIENTO PARA AERÓBICOS  
 49 20 16 00 : EQUIPO DE ENTRENAMIENTO DE PESAS Y RESISTENCIA  
 49 24 15 00 : EQUIPO DE PARQUES INFANTILES  
 49 24 16 00 : EQUIPO DE RECREO  
 49 22 15 00 : ACCESORIOS PARA DEPORTE  
 56 10 15 00 : MUEBLES  
 56 10 16 00 : MUEBLES PARA EL EXTERIOR  
 56 10 17 00 : MUEBLES DE OFICINA  
 56 10 18 00 : ACCESORIOS Y MUEBLES DE BEBÉ Y NIÑO  
 56 10 19 00 : PIEZAS DE MOBILIARIO Y ACCESORIOS  
 56 11 15 00 : SITIOS DE TRABAJO Y PAQUETES PARA LA OFICINA  
 56 11 16 00 : SISTEMAS DE PANELES  
 56 11 17 00 : CASEGOOD Y SISTEMAS NO MODULARES  
 56 11 18 00 : MUEBLES INDEPENDIENTES  
 56 11 19 00 : MUEBLES INDUSTRIALES  
 56 11 20 00 : MUEBLES DE APOYO DE LA COMPUTADORA  
 56 11 21 00 : ASIENTOS  
 56 11 22 00 : SISTEMAS DE ESCRITORIOS  
 56 11 23 00 : PARTES Y ACCESORIOS PARA ASIENTOS DE AUDITORIOS O ESTADIOS O DE USO ESP...  
 56 12 13 00 : ACCESORIOS DE INSTALACIONES EDUCATIVAS GENERALES  
 56 12 14 00 : MOBILIARIO DE CAFETERÍA Y COMEDOR  
 56 12 15 00 : MOBILIARIO GENERAL DE AULA  
 56 12 16 00 : MOBILIARIO PARA EL TIEMPO DE DESCANSO Y OCIO CREATIVO PARA GUARDERÍA I...  
 56 12 17 00 : MÓDULOS DE ALMACENAMIENTO GENERAL Y DE LIBROS PARA LAS AULAS  
 56 12 18 00 : MOBILIARIO Y ACCESORIOS DE AULAS VOCACIONALES  
 56 12 19 00 : MOBILIARIO DE DEMOSTRACIÓN  
 56 12 20 00 : MUEBLES DE LABORATORIO  
 72 14 10 00 : SERVICIOS DE CONSTRUCCIÓN DE AUTOPISTAS Y CARRETERAS  
 72 14 11 00 : SERVICIOS DE CONSTRUCCIÓN Y REVESTIMIENTO Y PAVIMENTACIÓN DE INFRAEST...  
 72 14 12 00 : SERVICIOS DE CONSTRUCCIÓN MARINA  
 72 14 13 00 : SERVICIO DE CONSTRUCCIÓN DE FACILIDADES ATLÉTICAS Y RECREATIVAS  
 72 14 14 00 : SERVICIOS DE CONSTRUCCIÓN Y REPARACIÓN DE FACILIDADES DE DETENCIÓN  
 72 14 15 00 : SERVICIOS DE PREPARACIÓN DE TIERRAS  
 72 14 16 00 : SERVICIOS DE CONSTRUCCIÓN DE SISTEMAS DE TRÁNSITO MASIVO  
 72 14 17 00 : SERVICIOS DE ALQUILER O ARRENDAMIENTO DE EQUIPO Y MAQUINARIA DE CONSTRU...  
 60 10 10 00 : KITS DE MATEMÁTICAS  
 60 10 11 00 : MATERIALES ELECTRÓNICOS DE APRENDIZAJE  
 60 10 12 00 : INCENTIVOS EDUCATIVOS  
 60 10 13 00 : ADHESIVOS EDUCATIVOS Y SUMINISTROS  
 60 10 14 00 : PREMIOS DE LA CLASE  
 60 10 16 00 : DIPLOMAS O CERTIFICADOS EDUCATIVOS

\*\*\*\*\* CONTINUA \*\*\*\*\*

**CAMARA DE COMERCIO DE LA GUAJIRA  
CASTRO HERNANDEZ JUAN ANDRES**



Fecha expedición: 2021/11/09 - 15:34:47 \*\*\*\* Recibo No. S000373111 \*\*\*\* Num. Operación. 99-USUPUBXX-20211109-0051

\*\*\* EXPEDIDO A TRAVES DEL SISTEMA VIRTUAL S.I.I. \*\*\*

60 10 17 00 : MATERIALES DE RECURSOS DEL PROFESOR  
 60 10 18 00 : RECURSOS EDUCATIVOS DE LAS CLASES RELIGIOSAS  
 60 10 19 00 : RECURSOS Y MATERIALES DE DESTREZA ALFABÉTICA  
 60 10 20 00 : MATERIALES DE RECURSOS DE CREACIÓN DE PALABRAS Y ACCESORIOS  
 60 10 21 00 : MATERIALES DE RECURSOS DE LENGUAJE  
 60 10 22 00 : MATERIALES DE RECURSOS DE FONÉTICA Y ACCESORIOS  
 60 10 23 00 : LIBROS DE LECTURA Y RECURSOS  
 60 10 24 00 : RECURSOS DE CUENTA Y TEMPRANO APRENDIZAJE DE MATEMÁTICAS Y ACCESORIOS  
 60 10 25 00 : RECURSOS Y MATERIALES DE NUMERACIÓN Y OPERACIONES MATEMÁTICAS B?SICAS  
 60 10 26 00 : MATERIALES DE RECURSOS DEL PROFESOR DE RESOLUCIÓN DE PROBLEMAS, DATOS, ...  
 60 10 27 00 : MATERIALES DE RECURSOS DEL PROFESOR DE PENSAMIENTO LÓGICO, PERCEPCI?N ...  
 60 10 28 00 : MATERIALES DE RECURSOS DEL PROFESOR DE VALOR DE POSICIÓN Y BASE DIEZ  
 60 10 29 00 : MATERIALES DE RECURSOS DEL PROFESOR DEL DINERO Y LA HORA  
 60 10 30 00 : FRACCIONES, PENTOMINOES Y MATERIALES DE ENSEÑANZA DE DECIMALES  
 60 10 31 00 : MATERIALES DE RECURSOS DEL PROFESOR DE GEOMETRÍA  
 60 10 32 00 : MATERIALES DE RECURSOS DEL PROFESOR DE ÁLGEBRA  
 60 10 33 00 : MATERIALES DE RECURSOS DEL PROFESOR DE PRECÁLCULO Y CÁLCULO  
 60 10 34 00 : RECURSOS DE HABILIDAD DE LECTURA DE MAPAS Y GEOGRAFÍA Y ACCESORIOS  
 60 10 35 00 : CIENCIAS POLÍTICAS  
 60 10 36 00 : RECURSOS Y ACTIVIDADES MULTICULTURALES  
 60 10 37 00 : RECURSOS DE LENGUAS EXTRANJERAS  
 60 10 38 00 : RECURSOS DE ENSEÑANZA DE HISTORIA  
 60 10 39 00 : ORGANISMOS VIVOS, ESPECÍMENES CONSERVADOS Y MATERIALES RELACIONADOS  
 60 10 40 00 : BIOTECNOLOGÍA, BIOQUÍMICA, GENÉTICA, MICROBIOLOGÍA Y MATERIALES REL...  
 60 10 41 00 : SISTEMAS DEL CUERPO Y MATERIALES RELACIONADOS  
 60 10 42 00 : PRUEBAS DEL AGUA, CONSERVACIÓN Y ECOLOGÍA  
 60 10 43 00 : ASTRONOMÍA  
 60 10 44 00 : GEOLOGÍA Y CIENCIAS DE LA TIERRA  
 60 10 45 00 : QUÍMICA, ELECTROQUÍMICA Y MICROQUÍMICA  
 60 10 46 00 : MATERIALES DE FÍSICA MECÁNICA  
 60 10 47 00 : MATERIALES DE FÍSICA DE ENERGÍA Y ELECTRICIDAD  
 60 10 48 00 : MATERIALES DE FÍSICA DEL SONIDO Y LAS ONDAS  
 60 10 49 00 : MATERIALES DE FÍSICA DE ELECTRICIDAD  
 60 10 50 00 : MATERIALES DE FÍSICA NUCLEAR  
 60 10 51 00 : COHETES, MATERIALES DE VUELO Y SUMINISTROS  
 60 10 52 00 : MATERIALES EDUCATIVOS DE RECURSOS DE APTITUDES DE VIDA  
 60 10 53 00 : MATERIALES EDUCATIVOS DE EDUCACIÓN DE CARRERA  
 60 10 54 00 : MATERIALES EDUCATIVOS DE VIDA INDEPENDIENTE, ADMINISTRACIÓN DEL DINERO...  
 60 10 55 00 : MATERIALES EDUCATIVOS DE DISEÑO DEL HOGAR Y DE INTERIORES  
 60 10 56 00 : MATERIALES EDUCATIVOS DE PREPARACIÓN DE ALIMENTOS, NUTRICIÓN Y EDUCAC...  
 60 10 57 00 : ALBUMES DE RECUERDOS Y SUMINISTROS  
 60 10 58 00 : MATERIALES EDUCATIVOS DE DISEÑO TEXTIL Y DE ROPA  
 60 10 59 00 : MATERIALES EDUCATIVOS SOBRE LAS RELACIONES Y EL SEXO, EL EMBARAZO DE AD...  
 60 10 61 00 : MATERIALES DE ENSEÑANZA VOCACIONAL  
 60 10 62 00 : MATERIALES DE ENSEÑANZA DE TECNOLOGÍA  
 60 10 63 00 : EQUIPO DE ENSEÑANZA DE CIENCIA FORENSE Y SUMINISTROS  
 60 10 64 00 : EQUIPO DE ENSEÑANZA DE ELECTRÓNICA Y SUMINISTROS  
 60 10 65 00 : SUMINISTROS RELIGIOSOS  
 60 10 66 00 : MATERIALES PARA PRUEBAS DE APTITUD Y VOCACIONALES  
 60 11 10 00 : PÓSTERES O GRÁFICOS DEL AULA  
 60 11 11 00 : SETS DE TABLÓN DE ANUNCIOS  
 60 11 12 00 : GUARDAS Y REMATES DE TABLÓN DE ANUNCIOS

\*\*\*\*\* CONTINUA \*\*\*\*\*

**CAMARA DE COMERCIO DE LA GUAJIRA  
CASTRO HERNANDEZ JUAN ANDRES**



Fecha expedición: 2021/11/09 - 15:34:47 \*\*\*\* Recibo No. S000373111 \*\*\*\* Num. Operación. 99-USUPUBXX-20211109-0051

\*\*\* EXPEDIDO A TRAVES DEL SISTEMA VIRTUAL S.I.I. \*\*\*

60 11 13 00 : LETRAS Y NÚMEROS DECORATIVOS  
 60 11 14 00 : DECORACIONES ESPECIALES PARA EL AULA Y ACCESORIOS DECORATIVOS  
 60 12 10 00 : ARTE  
 60 12 11 00 : LIENZOS, PELÍCULAS, TABLEROS Y PAPELES DE ARTISTA  
 60 12 12 00 : PINTURA DEL AULA Y DE BELLAS ARTES, MEDIOS, APLICADORES Y ACCESORIOS  
 60 12 13 00 : PRODUCTOS DE CORTE DE MANUALIDADES Y ARTE  
 60 12 14 00 : ENMARCADO DE CUADRO  
 60 12 15 00 : UTENSILIOS DE DIBUJO, SUMINISTROS Y ACCESORIOS  
 60 12 16 00 : MATERIALES DE ESTUDIO  
 60 12 17 00 : SUMINISTROS Y ACCESORIOS DE GRABADOS  
 60 12 18 00 : TINTAS DE DIBUJO E IMPRESIÓN  
 60 12 19 00 : MATERIALES DE DECORACIÓN DE TELAS Y ARTE TEXTIL Y SUMINISTROS  
 60 12 20 00 : EQUIPO DE TEJIDO, PESPUNTEADO Y COSIDO Y ACCESORIOS  
 60 12 21 00 : VELAS ARTESANALES  
 60 12 22 00 : EBANISTERÍA  
 60 12 23 00 : SUMINISTROS DE CESTERÍA  
 60 12 24 00 : SUMINISTROS DE VIDRIERAS DE COLORES  
 60 12 25 00 : MANUALIDADES DE PAPEL Y PAPEL ARTESANAL  
 60 12 26 00 : MOSAICOS  
 60 12 27 00 : PINTURAS DE ESMALTADO Y ACCESORIOS  
 60 12 28 00 : MÁSCARAS  
 60 12 29 00 : CUENTAS O ACCESORIOS DE ENHEBRADO DE CUENTAS  
 60 12 30 00 : ARTESANÍA DE ESPUMA  
 60 12 31 00 : ARTESANÍA DE CAÑAS DE FELPILLA  
 60 12 32 00 : MATERIALES DE ARTESANÍA DE CINTAS  
 60 12 33 00 : POMPONES DE ARTESANÍA  
 60 12 34 00 : MATERIALES DE OJOS MÓVILES  
 60 12 35 00 : MATERIALES DE ARTESANÍA DE CUERO  
 60 12 36 00 : PURPURINA  
 60 12 37 00 : MATERIALES DE ARTESANÍA DE MACRAMÉ Y ACCESORIOS  
 60 12 38 00 : SUMINISTROS Y ACCESORIOS DE VETEADO  
 60 12 39 00 : LENTEJUELAS Y RIBETES  
 60 12 40 00 : SUMINISTROS DE ARTESANÍA DEL CORCHO Y ACCESORIOS  
 60 12 41 00 : MATERIALES DE PROYECTO MULTICULTURAL Y ACCESORIOS  
 60 12 42 00 : PROYECTOS COMPLETOS DE PLANES DE ESTUDIOS  
 60 12 43 00 : COMPUESTOS DE MODELADO Y ARCILLA, EQUIPO DE CERÁMICA Y ACCESORIOS  
 60 12 44 00 : METALES DE ARTESANÍA  
 60 12 45 00 : SUMINISTROS Y ACCESORIOS DE ESCULTURA  
 60 14 10 00 : JUGUETES  
 60 14 11 00 : JUEGOS  
 60 14 12 00 : EQUIPO DE JUEGOS ACTIVOS Y ACCESORIOS  
 60 14 13 00 : SISTEMAS DE CONSTRUCCIÓN Y BLOQUES INFANTILES  
 60 14 14 00 : EQUIPO DE REPRESENTACIÓN TEATRAL Y ACCESORIOS  
 95 11 15 00 : VÍAS DE TRÁFICO LIMITADO

**EXPERIENCIA No.12 :**

**NÚMERO CONSECUTIVO DEL CONTRATO:**012

**CONTRATO CELEBRADO POR** :1 - EL PROPONENTE

**NOMBRE DEL CONTRATISTA** :CASTRO HERNANDEZ JUAN ANDRES

**NOMBRE DEL CONTRATANTE** :ALCALDIA MUNICIPAL DE VILLANUEVA

**VALOR CONTRATADO EN SMMLV** :45,70

**SG FM CL PR - DESCRIPCIÓN**

\*\*\*\*\* CONTINUA \*\*\*\*\*



**CAMARA DE COMERCIO DE LA GUAJIRA  
CASTRO HERNANDEZ JUAN ANDRES**



Fecha expedición: 2021/11/09 - 15:34:47 \*\*\*\* Recibo No. S000373111 \*\*\*\* Num. Operación. 99-USUPUBXX-20211109-0051

\*\*\* EXPEDIDO A TRAVES DEL SISTEMA VIRTUAL S.I.I. \*\*\*

93 15 15 00 : ADMINISTRACIÓN PÚBLICA  
 93 15 16 00 : FINANZAS PÚBLICAS  
 20 10 15 00 : EQUIPO DE CORTE  
 20 10 16 00 : CRIBAS Y EQUIPOS DE ALIMENTACIÓN  
 20 10 17 00 : TRITURADORAS, QUEBRANTADORAS Y AMOLADORES  
 20 10 18 00 : SISTEMAS MECANIZADOS DE SOPORTE EN TIERRA  
 20 10 19 00 : SISTEMAS SECUNDARIOS DE RUPTURA DE ROCA  
 20 10 20 00 : SISTEMAS DE EXPLORACIÓN Y DESARROLLO  
 20 10 21 00 : BARRENAS DE ROCAS  
 20 10 22 00 : MAQUINARIA DE CARGUE DE EXPLOSIVOS  
 20 10 23 00 : VEHÍCULOS DE SERVICIO DE MINERÍA SUBTERRÁNEA  
 20 11 15 00 : EQUIPO DE EXPLORACIÓN Y PERFORACIÓN  
 20 11 16 00 : MAQUINARIA DE PERFORACIÓN Y EXPLOTACIÓN  
 20 11 17 00 : ACCESORIOS DE PERFORACIÓN Y EXPLOTACIÓN  
 22 10 15 00 : MAQUINARIA PARA TRABAJO DE DESMONTE  
 22 10 16 00 : EQUIPO DE PAVIMENTACIÓN  
 22 10 17 00 : COMPONENTES DE EQUIPO PESADO  
 22 10 18 00 : GRÚAS DE ELEVACIÓN  
 22 10 19 00 : MAQUINARIA Y ACCESORIOS DE CONSTRUCCIÓN DE EDIFICIOS  
 22 10 20 00 : EQUIPO Y MAQUINARIA DE DEMOLICIÓN DE EDIFICIOS  
 30 10 15 00 : ÁNGULOS  
 30 10 17 00 : VIGAS  
 30 10 18 00 : CONDUCTOS  
 30 10 20 00 : HOJA  
 30 10 22 00 : PLANCHA  
 30 10 23 00 : PERFILES  
 30 10 24 00 : VARILLAS  
 30 10 28 00 : PILOTAJE  
 30 10 29 00 : PILARES  
 30 10 31 00 : RIELES  
 30 10 32 00 : ENREJADO  
 30 10 35 00 : ALMA DE PANAL  
 30 10 36 00 : PRODUCTOS ESTRUCTURALES  
 30 10 37 00 : TRENZA  
 30 10 38 00 : FIBRAS Y FILAMENTOS MECÁNICOS  
 30 10 39 00 : EJES  
 27 11 15 00 : HERRAMIENTAS DE CORTE Y ENGARZADO Y PUNZONES  
 27 11 16 00 : HERRAMIENTAS DE PERFILAR  
 27 11 17 00 : LLAVES INGLESAS Y GUÍAS  
 27 11 18 00 : HERRAMIENTAS DE MEDIDA Y BOCETAJE  
 27 11 19 00 : HERRAMIENTAS GRUESAS Y DE ACABADO  
 27 11 20 00 : HERRAMIENTAS MANUALES DE JARDINERÍA, AGRICULTURA Y FORESTACIÓN  
 27 11 21 00 : HERRAMIENTAS DE SUJECCIÓN Y FIJACIÓN  
 27 11 22 00 : HERRAMIENTAS DE ALBAÑILERÍA Y CONCRETO  
 27 11 23 00 : HERRAMIENTAS DE MARCAR  
 27 11 24 00 : HERRAMIENTAS DE INSERCIÓN Y AJUSTE  
 27 11 25 00 : HERRAMIENTAS PARA APALANCAR Y CURVAR  
 27 11 26 00 : HERRAMIENTAS PARA PRECINTAR  
 27 11 27 00 : HERRAMIENTAS MECÁNICAS  
 27 11 28 00 : CONEXIONES DE HERRAMIENTAS Y ACCESORIOS  
 27 11 29 00 : HERRAMIENTAS DISPENSADORAS  
 27 11 30 00 : CEPILLOS

\*\*\*\*\* CONTINUA \*\*\*\*\*

**CAMARA DE COMERCIO DE LA GUAJIRA  
CASTRO HERNANDEZ JUAN ANDRES**



Fecha expedición: 2021/11/09 - 15:34:47 \*\*\*\* Recibo No. S000373111 \*\*\*\* Num. Operación. 99-USUPUBXX-20211109-0051

\*\*\* EXPEDIDO A TRAVES DEL SISTEMA VIRTUAL S.I.I. \*\*\*

27 11 31 00 : HERRAMIENTAS DE ARRASTRE  
 27 11 32 00 : JUEGOS DE HERRAMIENTAS  
 27 11 33 00 : HERRAMIENTAS MANUALES DE PRECISIÓN  
 26 12 15 00 : ALAMBRE ELÉCTRICO  
 26 12 16 00 : CABLES ELÉCTRICOS Y ACCESORIOS  
 26 12 17 00 : CABLEADO PREFORMADO  
 26 12 18 00 : CABLE AUTOMOTRIZ  
 27 12 15 00 : PRENSAS HIDRÁULICAS  
 27 12 16 00 : PISTONES Y CILINDROS HIDRÁULICOS  
 27 12 17 00 : ACCESORIOS DE TUBERÍA Y MANGA HIDRÁULICA  
 27 12 18 00 : HERRAMIENTAS HIDRÁULICAS  
 30 11 15 00 : CONCRETO Y MORTEROS  
 30 11 16 00 : CEMENTO Y CAL  
 30 11 17 00 : YESOS  
 30 11 18 00 : AGREGADOS  
 30 11 19 00 : ELEMENTOS PARA REFORZAR CONCRETO  
 30 12 15 00 : DERIVADOS BITUMINOSOS  
 30 12 16 00 : ASFALTOS  
 30 12 17 00 : MATERIALES DE CONSTRUCCIÓN DE CAMINOS Y CARRILERAS  
 30 12 18 00 : MATERIALES DE ARQUITECTURA PAISAJÍSTICA  
 30 12 19 00 : MATERIALES PARA ESTABILIZACIÓN Y REFUERZO DE SUELOS  
 30 13 15 00 : BLOQUES  
 30 13 16 00 : LADRILLOS  
 30 13 17 00 : AZULEJOS Y BALDOSAS  
 30 14 15 00 : AISLAMIENTO TÉRMICO  
 30 14 16 00 : AISLAMIENTO ESPECIAL  
 30 14 17 00 : CAPAS DE SELLAMIENTO DE AISLAMIENTO  
 30 15 15 00 : MATERIAL PARA TEJADOS Y TECHOS  
 30 15 16 00 : ACCESORIOS PARA TEJADOS  
 30 15 17 00 : CANALONES DE TEJADO Y ACCESORIOS  
 30 15 18 00 : MATERIALES PARA REVESTIMIENTO DE PAREDES Y EXTERIOR  
 30 15 19 00 : MATERIALES Y PRODUCTOS PARA ACABADOS  
 30 15 20 00 : CERCADO  
 30 15 21 00 : SUPERFICIE  
 30 16 15 00 : MATERIALES PARA ACABADOS DE PAREDES  
 30 16 16 00 : MATERIALES PARA TECHOS  
 30 16 17 00 : SUELOS  
 31 16 18 00 : ARANDELAS  
 30 16 19 00 : MOLDEADO Y CARPINTERÍA MECÁNICA  
 30 16 20 00 : MOLDURAS Y CARPINTERÍA  
 30 16 21 00 : LAMINADOS INTERIORES  
 30 16 22 00 : MOSTRADORES  
 30 16 23 00 : ACCESORIOS PARA GABINETES  
 30 16 24 00 : MUROS DIVISORIOS  
 30 17 15 00 : PUERTAS  
 30 17 16 00 : VENTANAS  
 30 17 17 00 : PRODUCTOS DE CRISTAL  
 30 17 18 00 : CLARABOYAS  
 30 17 19 00 : MARCOS DE VENTANAS  
 30 17 20 00 : PUERTAS  
 30 17 21 00 : PUERTAS PARA GARAJE Y OPERADORES  
 30 18 15 00 : PORCELANA SANITARIA

\*\*\*\*\* CONTINUA \*\*\*\*\*

**CAMARA DE COMERCIO DE LA GUAJIRA  
CASTRO HERNANDEZ JUAN ANDRES**



Fecha expedición: 2021/11/09 - 15:34:47 \*\*\*\* Recibo No. S000373111 \*\*\*\* Num. Operación. 99-USUPUBXX-20211109-0051

\*\*\* EXPEDIDO A TRAVES DEL SISTEMA VIRTUAL S.I.I. \*\*\*

30 18 16 00 : INSTALACIONES RESIDENCIALES NO SANITARIAS  
 30 18 17 00 : GRIFOS  
 30 18 18 00 : CABEZAS, CHORROS Y PARTES Y ACCESORIOS DE GRIFOS Y DUCHAS  
 30 19 15 00 : ESCALERAS Y ANDAMIOS  
 30 19 16 00 : ESCALERAS Y ACCESORIOS DE ANDAMIAJE  
 30 19 17 00 : COBERTIZOS Y REMOLQUES DE CONSTRUCCIÓN  
 30 19 18 00 : EQUIPOS Y MATERIALES PARA CONSTRUCCIONES TEMPORALES Y APOYO AL MANTENIM...  
 30 24 15 00 : COMPONENTES DE CONSOLIDACIÓN DE ESTRUCTURAS PORTÁTILES  
 30 24 16 00 : COMPONENTES ESTRUCTURALES DE TRIBUNAS, GRADAS Y ESCALERA  
 30 24 17 00 : COMPONENTES SOPORTE Y COBERTURA DE TIENDAS, CARPAS Y ESTRUCTURAS DE MEM...  
 30 25 15 00 : ESTRUCTURAS DE SOPORTE DE TECHOS BAJO TIERRA  
 31 21 15 00 : PINTURAS Y TAPA POROS  
 31 21 16 00 : ADITIVOS PARA PINTURAS  
 31 21 17 00 : ACABADOS EN GENERAL  
 31 21 18 00 : DISOLVENTES Y DILUYENTES PARA PINTURAS  
 31 21 19 00 : APLICADORES DE PINTURA Y ACCESORIOS PARA PINTAR  
 39 10 16 00 : LÁMPARAS Y BOMBILLAS  
 39 10 18 00 : COMPONENTES Y ACCESORIOS DE LÁMPARA  
 39 10 19 00 : BALASTOS DE LÁMPARAS Y TRANSFORMADORES DE LÁMPARAS  
 39 11 15 00 : ILUMINACIÓN DE INTERIORES Y ARTEFACTOS  
 39 11 16 00 : ILUMINACIÓN EXTERIOR Y ARTEFACTOS  
 39 11 17 00 : ALUMBRADO DE EMERGENCIA  
 39 11 18 00 : ACCESORIOS DE ILUMINACIÓN  
 39 11 19 00 : SEÑALIZACIÓN E ILUMINACIÓN DE EMPLAZAMIENTOS PELIGROSOS  
 39 11 20 00 : PROYECTORES MÓVILES  
 39 11 21 00 : ILUMINACIÓN ÓPTICA  
 39 11 22 00 : DISPOSITIVOS DE EFECTOS ESPECIALES  
 39 11 23 00 : ILUMINACIÓN Y ACCESORIOS DE ESCENARIOS Y ESTUDIOS  
 39 11 24 00 : DISPOSITIVOS PARA MANEJO DE LUCES Y CONTROL DE ESCENARIOS Y ESTUDIOS  
 39 11 25 00 : LUMINARIAS DE ESCENARIOS Y ESTUDIOS  
 39 11 26 00 : DISPOSITIVOS DE ILUMINACIÓN NO - ELÉCTRICA  
 39 12 10 00 : EQUIPAMIENTO PARA DISTRIBUCIÓN Y CONVERSIÓN DE ALIMENTACIÓN  
 39 12 11 00 : CENTROS DE CONTROL Y DISTRIBUCIÓN Y ACCESORIOS  
 39 12 13 00 : CUADROS, REGISTROS Y MENAJE PARA ELECTRICIDAD  
 39 12 14 00 : LENGUETAS DE CONEXIÓN, CONECTADORES Y TERMINALES  
 39 12 15 00 : CONMUTADORES, CONTROLES Y RELES Y ACCESORIOS  
 39 12 16 00 : DISPOSITIVOS Y ACCESORIOS PARA LA PROTECCIÓN DE CIRCUITOS  
 39 12 17 00 : FERRETERÍA ELÉCTRICA Y SUMINISTROS  
 39 12 18 00 : INSTALACIONES DE EDIFICIOS INTELIGENTES - IBI  
 39 12 19 00 : DISPOSITIVOS Y ACCESORIOS DE SEGURIDAD ELÉCTRICA  
 39 12 20 00 : UNIDADES ELÉCTRICAS DE VELOCIDADES VARIABLES  
 39 12 21 00 : EQUIPO DE TRANSMISIÓN Y DISTRIBUCIÓN ELÉCTRICA  
 39 12 22 00 : INTERRUPTORES ELÉCTRICOS Y ACCESORIOS  
 39 12 23 00 : RELES ELÉCTRICOS Y ACCESORIOS  
 39 13 15 00 : MARCADORES DE ALAMBRE Y DISPOSITIVOS PARA MARCAR ALAMBRE  
 39 13 16 00 : DISPOSITIVOS DE PROTECCIÓN DE ALAMBRE  
 39 13 17 00 : CONDUCTOS ELÉCTRICOS, ELECTRODUCTOS Y CABLES AÉREOS  
 40 10 15 00 : VENTILACIÓN  
 40 10 16 00 : CIRCULACIÓN DEL AIRE Y PIEZAS Y ACCESORIOS  
 40 10 17 00 : ENFRIAMIENTO  
 40 10 18 00 : EQUIPO DE CALEFACCIÓN Y PIEZAS Y ACCESORIOS  
 40 10 19 00 : CONTROL DE HUMEDAD

\*\*\*\*\* CONTINUA \*\*\*\*\*

**CAMARA DE COMERCIO DE LA GUAJIRA  
CASTRO HERNANDEZ JUAN ANDRES**



Fecha expedición: 2021/11/09 - 15:34:47 \*\*\*\* Recibo No. S000373111 \*\*\*\* Num. Operación. 99-USUPUBXX-20211109-0051

\*\*\* EXPEDIDO A TRAVES DEL SISTEMA VIRTUAL S.I.I. \*\*\*

40 10 20 00 : CALDERAS  
 40 15 15 00 : BOMBAS  
 40 15 16 00 : COMPRESORES  
 40 15 17 00 : PIEZAS Y ACCESORIOS DE BOMBA  
 40 15 18 00 : PARTES O ACCESORIOS DE COMPRESORES  
 40 16 15 00 : FILTROS  
 40 16 16 00 : PURIFICACIÓN  
 40 16 17 00 : SEPARADORES  
 40 16 18 00 : MEDIOS DE FILTRADO  
 40 17 15 00 : TUBOS Y TUBERÍAS COMERCIALES  
 40 17 16 00 : TUBOS Y TUBERÍAS INDUSTRIALES  
 40 17 17 00 : ADAPTADORES DE TUBOS  
 40 17 18 00 : ANILLOS FRONTALES DE ÁNGULOS DE TUBOS  
 40 17 19 00 : BRIDAS DE RESPALDO PARA TUBOS  
 40 17 20 00 : DEFLECTORES PARA TUBOS  
 40 17 21 00 : CODOS PARA TUBOS  
 40 17 22 00 : BRIDAS CIEGAS PARA TUBOS  
 40 17 23 00 : CASQUILLOS PARA TUBOS  
 40 17 24 00 : TAPAS PARA TUBOS  
 40 17 25 00 : CONECTORES DE TUBOS  
 40 17 26 00 : ACOPLERES DE TUBOS  
 40 17 27 00 : CRUCES DE TUBOS  
 40 17 28 00 : CODOS DE TUBOS  
 40 17 29 00 : UNIONES DE EXTENSIÓN DE TUBOS  
 40 17 30 00 : SEMIACOPLAMIENTOS DE TUBERÍA  
 40 17 31 00 : BRIDA DE JUNTA DE EMPALME PARA TUBOS  
 40 17 32 00 : BRIDAS CUELLO LARGAS PARA SOLDAR  
 40 17 33 00 : BOQUILLAS DE TUBOS  
 40 17 34 00 : BRIDAS DE PLATO  
 40 17 35 00 : TAPONES PARA TUBOS  
 40 17 36 00 : ACOPLAMIENTOS REDUCTORES PARA TUBOS  
 40 17 37 00 : BRIDAS REDUCTORAS PARA TUBOS  
 40 17 38 00 : ABRAZADERAS DE REPARACIÓN PARA TUBOS  
 40 17 39 00 : DISCO DE RUPTURA PARA TUBOS  
 40 17 40 00 : BRIDA DESLIZANTE PARA TUBOS  
 40 17 41 00 : BRIDA ENCAJADA POR SOLDADURA PARA TUBOS  
 40 17 42 00 : SOCKOLETS PARA TUBOS  
 40 17 43 00 : ESPACIADORES PARA TUBOS  
 40 17 44 00 : BRIDAS CIEGAS PARA TUBOS  
 40 17 45 00 : PIVOTES O UNIONES ROTATIVAS PARA TUBOS  
 40 17 46 00 : T PARA TUBOS  
 40 17 47 00 : BRIDA ROSCADA PARA TUBOS  
 40 17 48 00 : BRIDAS DE INODORO PARA TUBOS  
 40 17 49 00 : UNIONES PARA TUBOS  
 40 17 50 00 : BRIDAS CUELLO PARA TUBOS  
 40 17 51 00 : BRIDA ENCAJADA POR SOLDADURA  
 40 17 52 00 : Y DE CONEXIÓN PARA TUBOS  
 40 17 53 00 : ACCESORIOS Y BRIDAS ESPECIALIZADOS PARA TUBOS  
 40 18 15 00 : TUBOS DE COBRE SOLDADOS  
 40 18 16 00 : TUBOS DE LATÓN SOLDADOS  
 40 18 17 00 : TUBOS DE ALUMINIO SOLDADOS  
 40 18 18 00 : TUBOS DE ACERO SOLDADOS

\*\*\*\*\* CONTINUA \*\*\*\*\*

**CAMARA DE COMERCIO DE LA GUAJIRA  
CASTRO HERNANDEZ JUAN ANDRES**



Fecha expedición: 2021/11/09 - 15:34:47 \*\*\*\* Recibo No. S000373111 \*\*\*\* Num. Operación. 99-USUPUBXX-20211109-0051

\*\*\* EXPEDIDO A TRAVES DEL SISTEMA VIRTUAL S.I.I. \*\*\*

40 18 19 00 : TUBOS DE ACERO INOXIDABLE SOLDADOS  
 40 18 20 00 : TUBOS DE COBRE SIN UNIONES  
 40 18 21 00 : TUBOS DE LATÓN SIN UNIONES  
 40 18 22 00 : TUBOS DE ALUMINIO SIN UNIONES  
 40 18 23 00 : TUBOS DE ACERO SIN UNIONES  
 40 18 24 00 : TUBOS DE ACERO INOXIDABLE SIN UNIONES  
 40 18 25 00 : TUBOS DE COBRE EXTRUIDOS  
 40 18 26 00 : TUBOS DE LATÓN EXTRUIDOS  
 40 18 27 00 : TUBOS DE ALUMINIO EXTRUIDOS  
 40 18 28 00 : TUBOS DE ACERO EXTRUIDOS  
 40 18 29 00 : TUBOS DE ACERO INOXIDABLE EXTRUIDOS  
 40 18 30 00 : TUBERÍAS DE CAUCHO Y PLÁSTICO  
 40 18 31 00 : ACCESORIOS DE TUBOS  
 47 10 15 00 : EQUIPO PARA EL TRATAMIENTO Y SUMINISTRO DE AGUA  
 47 10 16 00 : CONSUMIBLES PARA EL TRATAMIENTO DE AGUA  
 72 10 15 00 : SERVICIOS DE APOYO PARA LA CONSTRUCCIÓN  
 72 10 21 00 : CONTROL DE PLAGAS  
 72 10 29 00 : SERVICIOS DE MANTENIMIENTO Y REPARACIÓN DE INSTALACIONES  
 72 10 31 00 : INSTALACIÓN Y REPARACIÓN DE SERVICIOS DE BANDAS TRANSPORTADORAS  
 72 10 33 00 : SERVICIOS DE MANTENIMIENTO Y REPARACIÓN DE INFRAESTRUCTURA  
 72 12 10 00 : SERVICIOS DE CONSTRUCCIÓN DE EDIFICIOS INDUSTRIALES Y BODEGAS NUEVAS  
 72 12 11 00 : SERVICIOS DE CONSTRUCCIÓN DE EDIFICIOS COMERCIALES Y DE OFICINA  
 72 12 13 00 : SERVICIOS DE CONSTRUCCIÓN DE TALLERES AUTOMOTRICES Y ESTACIONES DE SER...  
 72 12 14 00 : SERVICIOS DE CONSTRUCCIÓN DE EDIFICIOS PÚBLICOS ESPECIALIZADOS  
 72 12 15 00 : SERVICIOS DE CONSTRUCCIÓN DE PLANTAS INDUSTRIALES  
 72 14 10 00 : SERVICIOS DE CONSTRUCCIÓN DE AUTOPISTAS Y CARRETERAS  
 72 14 11 00 : SERVICIOS DE CONSTRUCCIÓN Y REVESTIMIENTO Y PAVIMENTACIÓN DE INFRAEST...  
 72 14 12 00 : SERVICIOS DE CONSTRUCCIÓN MARINA  
 72 14 13 00 : SERVICIO DE CONSTRUCCIÓN DE FACILIDADES ATLÉTICAS Y RECREATIVAS  
 72 14 14 00 : SERVICIOS DE CONSTRUCCIÓN Y REPARACIÓN DE FACILIDADES DE DETENCIÓN  
 72 14 15 00 : SERVICIOS DE PREPARACIÓN DE TIERRAS  
 72 14 16 00 : SERVICIOS DE CONSTRUCCIÓN DE SISTEMAS DE TRÁNSITO MASIVO  
 72 14 17 00 : SERVICIOS DE ALQUILER O ARRENDAMIENTO DE EQUIPO Y MAQUINARIA DE CONSTRU...  
 72 15 12 00 : SERVICIOS DE CONSTRUCCIÓN Y MANTENIMIENTO DE HVAC CALEFACCIÓN Y ENFRI...  
 72 15 13 00 : SERVICIOS DE PINTURA E INSTALACIÓN DE PAPEL DE COLGADURA  
 72 15 14 00 : SERVICIOS DE CONSTRUCCIÓN DE RECUBRIMIENTOS DE MUROS  
 72 15 15 00 : SERVICIOS DE SISTEMAS ELÉCTRICOS  
 72 15 16 00 : SERVICIOS DE SISTEMAS ESPECIALIZADOS DE COMUNICACIÓN  
 72 15 17 00 : SERVICIOS DE INSTALACIÓN DE SISTEMAS DE SEGURIDAD FÍSICA E INDUSTRIAL  
 72 15 18 00 : SERVICIOS DE MANTENIMIENTO Y REPARACIÓN DE INSTALACIÓN DE MÁQUINAS  
 72 15 19 00 : SERVICIOS DE ALBAÑILERÍA Y MAMPOSTERÍA  
 72 15 20 00 : SERVICIOS DE PAÑETADO Y DRYWALL  
 72 15 21 00 : SERVICIOS ACÚSTICOS Y DE AISLAMIENTO  
 72 15 22 00 : SERVICIOS DE BALDOSAS TERRAZO Y MÁRMOL Y MOSAICOS  
 72 15 23 00 : SERVICIOS DE CARPINTERÍA  
 72 15 24 00 : SERVICIOS DE MONTAJE E INSTALACIÓN DE VENTANAS Y PUERTAS  
 72 15 25 00 : SERVICIOS DE INSTALACIÓN DE PISOS  
 72 15 26 00 : SERVICIOS DE TECHADO Y PAREDES EXTERNAS Y LÁMINAS DE METAL  
 72 15 27 00 : SERVICIOS DE INSTALACIÓN Y REPARACIÓN DE CONCRETO  
 72 15 28 00 : SERVICIOS DE PERFORACIÓN DE POZOS DE AGUA  
 72 15 29 00 : SERVICIOS DE MONTAJE DE ACERO ESTRUCTURAL  
 72 15 30 00 : SERVICIOS DE VIDRIOS Y VENTANERÍA

\*\*\*\*\* CONTINUA \*\*\*\*\*

**CAMARA DE COMERCIO DE LA GUAJIRA  
CASTRO HERNANDEZ JUAN ANDRES**



Fecha expedición: 2021/11/09 - 15:34:47 \*\*\*\* Recibo No. S000373111 \*\*\*\* Num. Operación. 99-USUPUBXX-20211109-0051

\*\*\* EXPEDIDO A TRAVES DEL SISTEMA VIRTUAL S.I.I. \*\*\*

72 15 31 00 : SERVICIOS DE CONSTRUCCIÓN DE FACILIDADES ATLÉTICAS Y RECREATIVAS  
 72 15 32 00 : SERVICIOS DE RECUBRIMIENTO, IMPERMEABILIZACIÓN PROTECCIÓN CONTRA CLIM...  
 72 15 33 00 : SERVICIOS DE MANTENIMIENTO E INSTALACIÓN DE EQUIPO DE ESTACIÓN DE SER...  
 72 15 34 00 : SERVICIOS DE APAREJAMIENTO Y ANDAMIAJE  
 72 15 35 00 : SERVICIOS DE LIMPIEZA ESTRUCTURAL EXTERNA  
 72 15 36 00 : SERVICIOS DE TERMINADO INTERIOR, DOTACIÓN Y REMODELACIÓN  
 72 15 37 00 : SERVICIOS DE INSTALACIÓN, MANTENIMIENTO Y REPARACIÓN DE EQUIPOS Y CON...  
 72 15 39 00 : SERVICIO DE PREPARACIÓN DE OBRAS DE CONSTRUCCIÓN  
 72 15 40 00 : SERVICIOS DE EDIFICIOS ESPECIALIZADOS Y COMERCIOS  
 72 15 41 00 : SERVICIOS DE MANTENIMIENTO Y REPARACIÓN DE EQUIPO DE SISTEMAS DE DISTR...  
 72 15 42 00 : SERVICIOS DE MANTENIMIENTO Y REPARACIÓN DE INSTALACIÓN DE INSTRUMENTA...  
 72 15 43 00 : SERVICIOS DE MANTENIMIENTO Y REPARACIÓN DE EQUIPO MOTIVO Y GENERACIÓN...  
 72 15 44 00 : SERVICIOS DE MANTENIMIENTO Y FABRICACIÓN DE ACCESORIOS PARA TUBERÍAS  
 72 15 45 00 : SERVICIOS DE MANTENIMIENTO E INSTALACIÓN DE EQUIPO PESADO  
 76 11 15 00 : SERVICIOS DE LIMPIEZA Y MANTENIMIENTO DE EDIFICIOS GENERALES Y DE OFICINAS  
 76 11 16 00 : SERVICIOS DE LIMPIEZA DE COMPONENTES DE EDIFICIOS  
 76 11 18 00 : LIMPIEZA DE VEHÍCULOS DE TRANSPORTE  
 77 10 15 00 : EVALUACIÓN DE IMPACTO AMBIENTAL  
 77 10 16 00 : PLANEACIÓN AMBIENTAL  
 77 10 17 00 : SERVICIOS DE ASESORÍA AMBIENTAL  
 77 10 18 00 : AUDITORÍA AMBIENTAL  
 77 10 19 00 : SERVICIOS DE INVESTIGACIÓN DE CONTAMINACIÓN  
 77 10 20 00 : SERVICIOS DE REPORTE AMBIENTAL  
 77 11 15 00 : SERVICIOS DE SEGURIDAD AMBIENTAL  
 77 11 16 00 : REHABILITACIÓN AMBIENTAL  
 77 12 15 00 : CONTAMINACIÓN DEL AIRE  
 77 12 16 00 : CONTAMINACIÓN DEL SUELO  
 77 12 17 00 : CONTAMINACIÓN DEL AGUA  
 77 13 15 00 : CONTAMINACIÓN DE PETRÓLEO  
 77 13 16 00 : CONTAMINACIÓN AUDITIVA  
 77 13 17 00 : CONTAMINACIÓN DE SUSTANCIAS TÓXICAS  
 80 10 15 00 : SERVICIOS DE CONSULTORÍA DE NEGOCIOS Y ADMINISTRACIÓN CORPORATIVA  
 80 10 16 00 : GERENCIA DE PROYECTOS  
 80 10 17 00 : GERENCIA INDUSTRIAL  
 80 11 15 00 : DESARROLLO DE RECURSOS HUMANOS  
 80 11 16 00 : SERVICIOS DE PERSONAL TEMPORAL  
 80 11 17 00 : RECLUTAMIENTO DE PERSONAL  
 80 16 15 00 : SERVICIOS DE APOYO GERENCIAL  
 80 16 16 00 : SUPERVISIÓN DE INSTALACIONES DE NEGOCIOS  
 80 16 17 00 : SERVICIOS DE RECUPERACIÓN DE ACTIVOS  
 80 16 18 00 : SERVICIOS DE ALQUILER O ARRENDAMIENTO DE EQUIPO DE OFICINA  
 81 10 15 00 : INGENIERÍA CIVIL Y ARQUITECTURA  
 81 10 16 00 : INGENIERÍA MECÁNICA  
 81 10 17 00 : INGENIERÍA ELÉCTRICA Y ELECTRÓNICA  
 81 10 18 00 : INGENIERÍA QUÍMICA  
 81 10 19 00 : INGENIERÍA DE PETRÓLEOS Y GAS  
 81 10 20 00 : INGENIERÍA DE MINAS  
 81 10 21 00 : INGENIERÍA DE OCÉANOS  
 81 10 22 00 : INGENIERÍA DE TRANSPORTE  
 81 10 23 00 : INGENIERÍA AERONÁUTICA  
 81 10 24 00 : INGENIERÍA DE TRANSMISIÓN DE ENERGÍA ELÉCTRICA  
 81 10 25 00 : SERVICIOS DE PERMISOS

\*\*\*\*\* CONTINUA \*\*\*\*\*

**CAMARA DE COMERCIO DE LA GUAJIRA  
CASTRO HERNANDEZ JUAN ANDRES**



Fecha expedición: 2021/11/09 - 15:34:47 \*\*\*\* Recibo No. S000373111 \*\*\*\* Num. Operación. 99-USUPUBXX-20211109-0051

\*\*\* EXPEDIDO A TRAVES DEL SISTEMA VIRTUAL S.I.I. \*\*\*

81 10 26 00 : SERVICIOS DE MUESTREO  
 81 10 27 00 : SERVICIOS DE DISEÑO E INGENIERÍA DE SISTEMAS INSTRUMENTADOS DE CONTROL  
 83 10 15 00 : SERVICIOS DE ACUEDUCTO Y ALCANTARILLADO  
 84 11 15 00 : SERVICIOS CONTABLES  
 84 11 16 00 : SERVICIOS DE AUDITORÍA  
 84 11 17 00 : FINANZAS CORPORATIVAS  
 84 11 18 00 : ASUNTOS Y PREPARACIÓN DE IMPUESTOS  
 95 12 15 00 : EDIFICIOS Y ESTRUCTURAS COMERCIALES Y DE ENTRETENIMIENTO  
 95 12 16 00 : EDIFICIOS Y ESTRUCTURAS DE TRANSPORTE  
 95 12 17 00 : EDIFICIOS Y ESTRUCTURAS PÚBLICOS  
 95 12 18 00 : EDIFICIOS Y ESTRUCTURAS UTILITARIOS  
 95 12 19 00 : EDIFICIOS Y ESTRUCTURAS EDUCACIONALES Y DE ADMINISTRACIÓN  
 95 12 20 00 : EDIFICIOS Y ESTRUCTURAS HOSPITALARIAS  
 95 12 21 00 : EDIFICIOS Y ESTRUCTURAS DE ACOMODACIONES  
 95 12 23 00 : EDIFICIOS Y ESTRUCTURAS DE SALUD Y DEPORTIVAS  
 95 12 24 00 : EDIFICIOS Y ESTRUCTURAS INDUSTRIALES  
 95 12 25 00 : EDIFICIOS Y ESTRUCTURAS AGRÍCOLAS Y DE CULTIVOS Y PESCA  
 95 12 26 00 : EDIFICIOS Y ESTRUCTURAS RELIGIOSAS  
 95 12 27 00 : EDIFICIOS Y ESTRUCTURAS DE DEFENSA  
 95 11 15 00 : VÍAS DE TRÁFICO LIMITADO

**EXPERIENCIA No.13 :**

**NÚMERO CONSECUTIVO DEL CONTRATO:**013

**CONTRATO CELEBRADO POR** :1 - EL PROPONENTE

**NOMBRE DEL CONTRATISTA** :CASTRO HERNANDEZ JUAN ANDRES

**NOMBRE DEL CONTRATANTE** :MUNICIPIO DE URIBIA

**VALOR CONTRATADO EN SMMLV** :50,59

**SG FM CL PR - DESCRIPCIÓN**

80 10 15 00 : SERVICIOS DE CONSULTORÍA DE NEGOCIOS Y ADMINISTRACIÓN CORPORATIVA  
 80 10 16 00 : GERENCIA DE PROYECTOS  
 80 10 17 00 : GERENCIA INDUSTRIAL  
 80 11 15 00 : DESARROLLO DE RECURSOS HUMANOS  
 80 11 16 00 : SERVICIOS DE PERSONAL TEMPORAL  
 80 11 17 00 : RECLUTAMIENTO DE PERSONAL  
 80 16 15 00 : SERVICIOS DE APOYO GERENCIAL  
 80 16 16 00 : SUPERVISIÓN DE INSTALACIONES DE NEGOCIOS  
 80 16 17 00 : SERVICIOS DE RECUPERACIÓN DE ACTIVOS  
 80 16 18 00 : SERVICIOS DE ALQUILER O ARRENDAMIENTO DE EQUIPO DE OFICINA  
 81 10 15 00 : INGENIERÍA CIVIL Y ARQUITECTURA  
 83 10 15 00 : SERVICIOS DE ACUEDUCTO Y ALCANTARILLADO  
 84 11 15 00 : SERVICIOS CONTABLES  
 84 11 16 00 : SERVICIOS DE AUDITORÍA  
 84 11 17 00 : FINANZAS CORPORATIVAS  
 84 11 18 00 : ASUNTOS Y PREPARACIÓN DE IMPUESTOS  
 81 14 15 00 : CONTROL DE CALIDAD  
 71 12 10 00 : SERVICIOS DE BOMBLEAR CEMENTO  
 72 15 28 00 : SERVICIOS DE PERFORACIÓN DE POZOS DE AGUA  
 71 15 14 00 : SERVICIOS DE INGENIERÍA DEL POZO  
 20 11 15 00 : EQUIPO DE EXPLORACIÓN Y PERFORACIÓN  
 20 11 16 00 : MAQUINARIA DE PERFORACIÓN Y EXPLOTACIÓN  
 20 11 17 00 : ACCESORIOS DE PERFORACIÓN Y EXPLOTACIÓN  
 22 10 15 00 : MAQUINARIA PARA TRABAJO DE DESMONTE

\*\*\*\*\* CONTINUA \*\*\*\*\*

**CAMARA DE COMERCIO DE LA GUAJIRA  
CASTRO HERNANDEZ JUAN ANDRES**



Fecha expedición: 2021/11/09 - 15:34:47 \*\*\*\* Recibo No. S000373111 \*\*\*\* Num. Operación. 99-USUPUBXX-20211109-0051

\*\*\* EXPEDIDO A TRAVES DEL SISTEMA VIRTUAL S.I.I. \*\*\*

22 10 16 00 : EQUIPO DE PAVIMENTACIÓN  
 22 10 17 00 : COMPONENTES DE EQUIPO PESADO  
 30 10 15 00 : ÁNGULOS  
 30 10 17 00 : VIGAS  
 30 10 18 00 : CONDUCTOS  
 30 10 20 00 : HOJA  
 30 10 22 00 : PLANCHA  
 30 10 23 00 : PERFILES  
 30 10 24 00 : VARILLAS  
 30 10 28 00 : PILOTAJE  
 30 10 29 00 : PILARES  
 30 10 31 00 : RIELES  
 30 10 32 00 : ENREJADO  
 30 10 35 00 : ALMA DE PANAL  
 30 10 36 00 : PRODUCTOS ESTRUCTURALES  
 30 10 37 00 : TRENZA  
 30 10 38 00 : FIBRAS Y FILAMENTOS MECÁNICOS  
 30 10 39 00 : EJES  
 30 11 15 00 : CONCRETO Y MORTEROS  
 30 11 16 00 : CEMENTO Y CAL  
 30 11 17 00 : YESOS  
 30 11 18 00 : AGREGADOS  
 30 11 19 00 : ELEMENTOS PARA REFORZAR CONCRETO  
 32 12 15 00 : CAPACITORES  
 32 12 16 00 : RESISTORES  
 32 12 17 00 : COMPONENTES DISCRETOS  
 32 12 18 00 : FILTROS DE SEÑALES  
 32 12 19 00 : RESONADORES  
 30 13 15 00 : BLOQUES  
 30 13 16 00 : LADRILLOS  
 30 13 17 00 : AZULEJOS Y BALDOSAS  
 30 14 15 00 : AISLAMIENTO TÉRMICO  
 30 14 16 00 : AISLAMIENTO ESPECIAL  
 30 14 17 00 : CAPAS DE SELLAMIENTO DE AISLAMIENTO  
 30 18 15 00 : PORCELANA SANITARIA  
 30 18 16 00 : INSTALACIONES RESIDENCIALES NO SANITARIAS  
 30 18 17 00 : GRIFOS  
 30 18 18 00 : CABEZAS, CHORROS Y PARTES Y ACCESORIOS DE GRIFOS Y DUCHAS  
 30 19 15 00 : ESCALERAS Y ANDAMIOS  
 30 19 16 00 : ESCALERAS Y ACCESORIOS DE ANDAMIAJE  
 30 19 17 00 : COBERTIZOS Y REMOLQUES DE CONSTRUCCIÓN  
 30 19 18 00 : EQUIPOS Y MATERIALES PARA CONSTRUCCIONES TEMPORALES Y APOYO AL MANTENIM...  
 40 15 15 00 : BOMBAS  
 40 15 16 00 : COMPRESORES  
 40 15 17 00 : PIEZAS Y ACCESORIOS DE BOMBA  
 40 15 18 00 : PARTES O ACCESORIOS DE COMPRESORES  
 40 17 15 00 : TUBOS Y TUBERÍAS COMERCIALES  
 40 17 16 00 : TUBOS Y TUBERÍAS INDUSTRIALES  
 40 17 17 00 : ADAPTADORES DE TUBOS  
 40 17 18 00 : ANILLOS FRONTALES DE ÁNGULOS DE TUBOS  
 40 17 19 00 : BRIDAS DE RESPALDO PARA TUBOS  
 40 17 20 00 : DEFLECTORES PARA TUBOS

\*\*\*\*\* CONTINUA \*\*\*\*\*



**CAMARA DE COMERCIO DE LA GUAJIRA  
CASTRO HERNANDEZ JUAN ANDRES**



Fecha expedición: 2021/11/09 - 15:34:47 \*\*\*\* Recibo No. S000373111 \*\*\*\* Num. Operación. 99-USUPUBXX-20211109-0051

\*\*\* EXPEDIDO A TRAVES DEL SISTEMA VIRTUAL S.I.I. \*\*\*

40 17 21 00 : CODOS PARA TUBOS  
 40 17 22 00 : BRIDAS CIEGAS PARA TUBOS  
 40 17 23 00 : CASQUILLOS PARA TUBOS  
 40 17 24 00 : TAPAS PARA TUBOS  
 40 17 25 00 : CONECTORES DE TUBOS  
 40 17 26 00 : ACOPLEROS DE TUBOS  
 40 17 27 00 : CRUCES DE TUBOS  
 40 17 28 00 : CODOS DE TUBOS  
 40 17 29 00 : UNIONES DE EXTENSIÓN DE TUBOS  
 40 17 30 00 : SEMIACOPLAMIENTOS DE TUBERÍA  
 40 17 31 00 : BRIDA DE JUNTA DE EMPALME PARA TUBOS  
 40 17 32 00 : BRIDAS CUELLO LARGAS PARA SOLDAR  
 40 17 33 00 : BOQUILLAS DE TUBOS  
 40 17 34 00 : BRIDAS DE PLATO  
 40 17 35 00 : TAPONES PARA TUBOS  
 40 17 36 00 : ACOPLAMIENTOS REDUCTORES PARA TUBOS  
 40 17 37 00 : BRIDAS REDUCTORAS PARA TUBOS  
 40 17 38 00 : ABRAZADERAS DE REPARACIÓN PARA TUBOS  
 40 17 39 00 : DISCO DE RUPTURA PARA TUBOS  
 40 17 40 00 : BRIDA DESLIZANTE PARA TUBOS  
 40 17 41 00 : BRIDA ENCAJADA POR SOLDADURA PARA TUBOS  
 40 17 42 00 : SOCKOLETS PARA TUBOS  
 40 17 43 00 : ESPACIADORES PARA TUBOS  
 40 17 44 00 : BRIDAS CIEGAS PARA TUBOS  
 40 17 45 00 : PIVOTES O UNIONES ROTATIVAS PARA TUBOS  
 40 17 46 00 : T PARA TUBOS  
 40 17 47 00 : BRIDA ROSCADA PARA TUBOS  
 40 17 48 00 : BRIDAS DE INODORO PARA TUBOS  
 40 17 49 00 : UNIONES PARA TUBOS  
 40 17 50 00 : BRIDAS CUELLO PARA TUBOS  
 40 17 51 00 : BRIDA ENCAJADA POR SOLDADURA  
 40 17 52 00 : Y DE CONEXIÓN PARA TUBOS  
 40 17 53 00 : ACCESORIOS Y BRIDAS ESPECIALIZADOS PARA TUBOS  
 40 18 15 00 : TUBOS DE COBRE SOLDADOS  
 40 18 16 00 : TUBOS DE LATÓN SOLDADOS  
 40 18 17 00 : TUBOS DE ALUMINIO SOLDADOS  
 40 18 18 00 : TUBOS DE ACERO SOLDADOS  
 40 18 19 00 : TUBOS DE ACERO INOXIDABLE SOLDADOS  
 40 18 20 00 : TUBOS DE COBRE SIN UNIONES  
 40 18 21 00 : TUBOS DE LATÓN SIN UNIONES  
 40 18 22 00 : TUBOS DE ALUMINIO SIN UNIONES  
 40 18 23 00 : TUBOS DE ACERO SIN UNIONES  
 40 18 24 00 : TUBOS DE ACERO INOXIDABLE SIN UNIONES  
 40 18 25 00 : TUBOS DE COBRE EXTRUIDOS  
 40 18 26 00 : TUBOS DE LATÓN EXTRUIDOS  
 40 18 27 00 : TUBOS DE ALUMINIO EXTRUIDOS  
 40 18 28 00 : TUBOS DE ACERO EXTRUIDOS  
 40 18 29 00 : TUBOS DE ACERO INOXIDABLE EXTRUIDOS  
 40 18 30 00 : TUBERÍAS DE CAUCHO Y PLÁSTICO  
 40 18 31 00 : ACCESORIOS DE TUBOS  
 72 10 15 00 : SERVICIOS DE APOYO PARA LA CONSTRUCCIÓN  
 72 10 21 00 : CONTROL DE PLAGAS

\*\*\*\*\* CONTINUA \*\*\*\*\*

**CAMARA DE COMERCIO DE LA GUAJIRA  
CASTRO HERNANDEZ JUAN ANDRES**



Fecha expedición: 2021/11/09 - 15:34:47 \*\*\*\* Recibo No. S000373111 \*\*\*\* Num. Operación. 99-USUPUBXX-20211109-0051

\*\*\* EXPEDIDO A TRAVES DEL SISTEMA VIRTUAL S.I.I. \*\*\*

72 10 29 00 : SERVICIOS DE MANTENIMIENTO Y REPARACIÓN DE INSTALACIONES  
 72 10 31 00 : INSTALACIÓN Y REPARACIÓN DE SERVICIOS DE BANDAS TRANSPORTADORAS  
 72 10 33 00 : SERVICIOS DE MANTENIMIENTO Y REPARACIÓN DE INFRAESTRUCTURA  
 72 14 10 00 : SERVICIOS DE CONSTRUCCIÓN DE AUTOPISTAS Y CARRETERAS  
 72 14 11 00 : SERVICIOS DE CONSTRUCCIÓN Y REVESTIMIENTO Y PAVIMENTACIÓN DE INFRAEST...  
 72 14 12 00 : SERVICIOS DE CONSTRUCCIÓN MARINA  
 72 14 13 00 : SERVICIO DE CONSTRUCCIÓN DE FACILIDADES ATLÉTICAS Y RECREATIVAS  
 72 14 14 00 : SERVICIOS DE CONSTRUCCIÓN Y REPARACIÓN DE FACILIDADES DE DETENCIÓN  
 72 14 15 00 : SERVICIOS DE PREPARACIÓN DE TIERRAS  
 72 14 16 00 : SERVICIOS DE CONSTRUCCIÓN DE SISTEMAS DE TRÁNSITO MASIVO  
 72 14 17 00 : SERVICIOS DE ALQUILER O ARRENDAMIENTO DE EQUIPO Y MAQUINARIA DE CONSTRU...  
 77 10 15 00 : EVALUACIÓN DE IMPACTO AMBIENTAL  
 77 10 16 00 : PLANEACIÓN AMBIENTAL  
 77 10 17 00 : SERVICIOS DE ASESORÍA AMBIENTAL  
 77 10 18 00 : AUDITORÍA AMBIENTAL  
 77 10 19 00 : SERVICIOS DE INVESTIGACIÓN DE CONTAMINACIÓN  
 77 10 20 00 : SERVICIOS DE REPORTE AMBIENTAL  
 77 11 15 00 : SERVICIOS DE SEGURIDAD AMBIENTAL  
 77 11 16 00 : REHABILITACIÓN AMBIENTAL  
 77 12 15 00 : CONTAMINACIÓN DEL AIRE  
 77 12 16 00 : CONTAMINACIÓN DEL SUELO  
 77 12 17 00 : CONTAMINACIÓN DEL AGUA  
 77 13 15 00 : CONTAMINACIÓN DE PETRÓLEO  
 77 13 16 00 : CONTAMINACIÓN AUDITIVA  
 77 13 17 00 : CONTAMINACIÓN DE SUSTANCIAS TÓXICAS  
 95 11 15 00 : VÍAS DE TRÁFICO LIMITADO  
 95 11 16 00 : VÍAS DE TRÁFICO ABIERTO  
 81 10 22 00 : INGENIERÍA DE TRANSPORTE

**EXPERIENCIA No.14 :**

**NÚMERO CONSECUTIVO DEL CONTRATO:**014  
**CONTRATO CELEBRADO POR** :1 - EL PROPONENTE  
**NOMBRE DEL CONTRATISTA** :CASTRO HERNANDEZ JUAN ANDRES  
**NOMBRE DEL CONTRATANTE** :ALCALDIA MUNICIPAL DE URIBIA  
**VALOR CONTRATADO EN SMMLV** :152

**SG FM CL PR - DESCRIPCIÓN**

20 10 15 00 : EQUIPO DE CORTE  
 20 10 16 00 : CRIBAS Y EQUIPOS DE ALIMENTACIÓN  
 70 17 18 00 : SERVICIOS DE DRENAJE  
 20 10 17 00 : TRITURADORAS, QUEBRANTADORAS Y AMOLADORES  
 20 10 18 00 : SISTEMAS MECANIZADOS DE SOPORTE EN TIERRA  
 20 10 19 00 : SISTEMAS SECUNDARIOS DE RUPTURA DE ROCA  
 20 10 20 00 : SISTEMAS DE EXPLORACIÓN Y DESARROLLO  
 20 10 21 00 : BARRENAS DE ROCAS  
 20 10 22 00 : MAQUINARIA DE CARGUE DE EXPLOSIVOS  
 20 10 23 00 : VEH?CULOS DE SERVICIO DE MINERÍA SUBTERRÁNEA  
 20 11 15 00 : EQUIPO DE EXPLORACIÓN Y PERFORACIÓN  
 20 11 16 00 : MAQUINARIA DE PERFORACIÓN Y EXPLOTACIÓN  
 20 11 17 00 : ACCESORIOS DE PERFORACIÓN Y EXPLOTACIÓN  
 22 10 15 00 : MAQUINARIA PARA TRABAJO DE DESMONTE  
 22 10 16 00 : EQUIPO DE PAVIMENTACIÓN  
 22 10 17 00 : COMPONENTES DE EQUIPO PESADO

\*\*\*\*\* CONTINUA \*\*\*\*\*

**CAMARA DE COMERCIO DE LA GUAJIRA  
CASTRO HERNANDEZ JUAN ANDRES**



Fecha expedición: 2021/11/09 - 15:34:47 \*\*\*\* Recibo No. S000373111 \*\*\*\* Num. Operación. 99-USUPUBXX-20211109-0051

\*\*\* EXPEDIDO A TRAVES DEL SISTEMA VIRTUAL S.I.I. \*\*\*

22 10 18 00 : GRÚAS DE ELEVACIÓN  
 22 10 19 00 : MAQUINARIA Y ACCESORIOS DE CONSTRUCCIÓN DE EDIFICIOS  
 22 10 20 00 : EQUIPO Y MAQUINARIA DE DEMOLICIÓN DE EDIFICIOS  
 27 11 15 00 : HERRAMIENTAS DE CORTE Y ENGARZADO Y PUNZONES  
 27 11 16 00 : HERRAMIENTAS DE PERFILAR  
 27 11 17 00 : LLAVES INGLESAS Y GUÍAS  
 27 11 18 00 : HERRAMIENTAS DE MEDIDA Y BOCETAJE  
 27 11 19 00 : HERRAMIENTAS GRUESAS Y DE ACABADO  
 27 11 20 00 : HERRAMIENTAS MANUALES DE JARDINERÍA, AGRICULTURA Y FORESTACIÓN  
 27 11 21 00 : HERRAMIENTAS DE SUJECCIÓN Y FIJACIÓN  
 27 11 22 00 : HERRAMIENTAS DE ALBAÑILERÍA Y CONCRETO  
 27 11 23 00 : HERRAMIENTAS DE MARCAR  
 27 11 24 00 : HERRAMIENTAS DE INSERCIÓN Y AJUSTE  
 27 11 25 00 : HERRAMIENTAS PARA APALANCAR Y CURVAR  
 27 11 26 00 : HERRAMIENTAS PARA PRECINTAR  
 27 11 27 00 : HERRAMIENTAS MECÁNICAS  
 27 11 28 00 : CONEXIONES DE HERRAMIENTAS Y ACCESORIOS  
 27 11 29 00 : HERRAMIENTAS DISPENSADORAS  
 27 11 30 00 : CEPILLOS  
 27 11 31 00 : HERRAMIENTAS DE ARRASTRE  
 27 11 32 00 : JUEGOS DE HERRAMIENTAS  
 27 11 33 00 : HERRAMIENTAS MANUALES DE PRECISIÓN  
 26 12 15 00 : ALAMBRE ELÉCTRICO  
 26 12 16 00 : CABLES ELÉCTRICOS Y ACCESORIOS  
 26 12 17 00 : CABLEADO PREFORMADO  
 26 12 18 00 : CABLE AUTOMOTRIZ  
 27 12 15 00 : PRENSAS HIDRÁULICAS  
 27 12 16 00 : PISTONES Y CILINDROS HIDRÁULICOS  
 27 12 17 00 : ACCESORIOS DE TUBERÍA Y MANGA HIDRÁULICA  
 27 12 18 00 : HERRAMIENTAS HIDRÁULICAS  
 30 10 15 00 : ÁNGULOS  
 30 10 17 00 : VIGAS  
 30 10 18 00 : CONDUCTOS  
 30 10 20 00 : HOJA  
 30 10 22 00 : PLANCHA  
 30 10 23 00 : PERFILES  
 30 10 24 00 : VARILLAS  
 30 10 28 00 : PILOTAJE  
 30 10 29 00 : PILARES  
 30 10 31 00 : RIELES  
 30 10 32 00 : ENREJADO  
 30 10 35 00 : ALMA DE PANAL  
 30 10 36 00 : PRODUCTOS ESTRUCTURALES  
 30 10 37 00 : TRENZA  
 30 10 38 00 : FIBRAS Y FILAMENTOS MECÁNICOS  
 30 10 39 00 : EJES  
 30 11 15 00 : CONCRETO Y MORTEROS  
 30 11 16 00 : CEMENTO Y CAL  
 30 11 17 00 : YESOS  
 30 11 18 00 : AGREGADOS  
 30 11 19 00 : ELEMENTOS PARA REFORZAR CONCRETO  
 30 12 15 00 : DERIVADOS BITUMINOSOS

\*\*\*\*\* CONTINUA \*\*\*\*\*

**CAMARA DE COMERCIO DE LA GUAJIRA  
CASTRO HERNANDEZ JUAN ANDRES**



Fecha expedición: 2021/11/09 - 15:34:47 \*\*\*\* Recibo No. S000373111 \*\*\*\* Num. Operación. 99-USUPUBXX-20211109-0051

\*\*\* EXPEDIDO A TRAVES DEL SISTEMA VIRTUAL S.I.I. \*\*\*

30 12 16 00 : ASFALTOS  
 30 12 17 00 : MATERIALES DE CONSTRUCCIÓN DE CAMINOS Y CARRILERAS  
 30 12 18 00 : MATERIALES DE ARQUITECTURA PAISAJÍSTICA  
 30 12 19 00 : MATERIALES PARA ESTABILIZACIÓN Y REFUERZO DE SUELOS  
 30 13 15 00 : BLOQUES  
 30 13 16 00 : LADRILLOS  
 30 13 17 00 : AZULEJOS Y BALDOSAS  
 30 14 15 00 : AISLAMIENTO TÉRMICO  
 30 14 16 00 : AISLAMIENTO ESPECIAL  
 30 14 17 00 : CAPAS DE SELLAMIENTO DE AISLAMIENTO  
 30 15 15 00 : MATERIAL PARA TEJADOS Y TECHOS  
 30 15 16 00 : ACCESORIOS PARA TEJADOS  
 30 15 17 00 : CANALONES DE TEJADO Y ACCESORIOS  
 30 15 18 00 : MATERIALES PARA REVESTIMIENTO DE PAREDES Y EXTERIOR  
 30 15 19 00 : MATERIALES Y PRODUCTOS PARA ACABADOS  
 30 15 20 00 : CERCADO  
 30 15 21 00 : SUPERFICIE  
 30 16 15 00 : MATERIALES PARA ACABADOS DE PAREDES  
 30 16 16 00 : MATERIALES PARA TECHOS  
 30 16 17 00 : SUELOS  
 30 16 18 00 : EBANISTERÍA  
 30 16 19 00 : MOLDEADO Y CARPINTERÍA MECÁNICA  
 30 16 20 00 : MOLDURAS Y CARPINTERÍA  
 30 16 21 00 : LAMINADOS INTERIORES  
 30 16 22 00 : MOSTRADORES  
 30 16 23 00 : ACCESORIOS PARA GABINETES  
 30 16 24 00 : MUROS DIVISORIOS  
 30 17 15 00 : PUERTAS  
 30 17 16 00 : VENTANAS  
 30 17 18 00 : CLARABOYAS  
 30 17 19 00 : MARCOS DE VENTANAS  
 30 17 20 00 : PUERTAS  
 30 17 21 00 : PUERTAS PARA GARAJE Y OPERADORES  
 30 18 15 00 : PORCELANA SANITARIA  
 30 18 16 00 : INSTALACIONES RESIDENCIALES NO SANITARIAS  
 30 18 17 00 : GRIFOS  
 30 18 18 00 : CABEZAS, CHORROS Y PARTES Y ACCESORIOS DE GRIFOS Y DUCHAS  
 30 19 15 00 : ESCALERAS Y ANDAMIOS  
 30 19 16 00 : ESCALERAS Y ACCESORIOS DE ANDAMIAJE  
 30 19 17 00 : COBERTIZOS Y REMOLQUES DE CONSTRUCCIÓN  
 30 19 18 00 : EQUIPOS Y MATERIALES PARA CONSTRUCCIONES TEMPORALES Y APOYO AL MANTENIM...  
 30 24 15 00 : COMPONENTES DE CONSOLIDACIÓN DE ESTRUCTURAS PORTÁTILES  
 30 24 16 00 : COMPONENTES ESTRUCTURALES DE TRIBUNAS, GRADAS Y ESCALERA  
 30 24 17 00 : COMPONENTES SOPORTE Y COBERTURA DE TIENDAS, CARPAS Y ESTRUCTURAS DE MEM...  
 30 25 15 00 : ESTRUCTURAS DE SOPORTE DE TECHOS BAJO TIERRA  
 31 21 15 00 : PINTURAS Y TAPA POROS  
 31 21 16 00 : ADITIVOS PARA PINTURAS  
 31 21 17 00 : ACABADOS EN GENERAL  
 31 21 18 00 : DISOLVENTES Y DILUYENTES PARA PINTURAS  
 31 21 19 00 : APLICADORES DE PINTURA Y ACCESORIOS PARA PINTAR  
 39 10 16 00 : LÁMPARAS Y BOMBILLAS  
 39 10 18 00 : COMPONENTES Y ACCESORIOS DE LÁMPARA

\*\*\*\*\* CONTINUA \*\*\*\*\*

**CAMARA DE COMERCIO DE LA GUAJIRA  
CASTRO HERNANDEZ JUAN ANDRES**



Fecha expedición: 2021/11/09 - 15:34:47 \*\*\*\* Recibo No. S000373111 \*\*\*\* Num. Operación. 99-USUPUBXX-20211109-0051

\*\*\* EXPEDIDO A TRAVES DEL SISTEMA VIRTUAL S.I.I. \*\*\*

39 10 19 00 : BALASTOS DE LÁMPARAS Y TRANSFORMADORES DE LÁMPARAS  
 39 11 15 00 : ILUMINACIÓN DE INTERIORES Y ARTEFACTOS  
 39 11 16 00 : ILUMINACIÓN EXTERIOR Y ARTEFACTOS  
 39 11 17 00 : ALUMBRADO DE EMERGENCIA  
 39 11 18 00 : ACCESORIOS DE ILUMINACIÓN  
 39 11 19 00 : SEÑALIZACIÓN E ILUMINACIÓN DE EMPLAZAMIENTOS PELIGROSOS  
 39 11 20 00 : PROYECTORES MÓVILES  
 39 11 21 00 : ILUMINACIÓN ÓPTICA  
 39 11 22 00 : DISPOSITIVOS DE EFECTOS ESPECIALES  
 39 11 23 00 : ILUMINACIÓN Y ACCESORIOS DE ESCENARIOS Y ESTUDIOS  
 39 11 24 00 : DISPOSITIVOS PARA MANEJO DE LUCES Y CONTROL DE ESCENARIOS Y ESTUDIOS  
 39 11 25 00 : LUMINARIAS DE ESCENARIOS Y ESTUDIOS  
 39 11 26 00 : DISPOSITIVOS DE ILUMINACIÓN NO - ELÉCTRICA  
 39 12 10 00 : EQUIPAMIENTO PARA DISTRIBUCIÓN Y CONVERSIÓN DE ALIMENTACIÓN  
 39 12 11 00 : CENTROS DE CONTROL Y DISTRIBUCIÓN Y ACCESORIOS  
 39 12 13 00 : CUADROS, REGISTROS Y MENAJE PARA ELECTRICIDAD  
 39 12 14 00 : LENGUETAS DE CONEXIÓN, CONECTADORES Y TERMINALES  
 39 12 15 00 : CONMUTADORES, CONTROLES Y RELES Y ACCESORIOS  
 39 12 16 00 : DISPOSITIVOS Y ACCESORIOS PARA LA PROTECCIÓN DE CIRCUITOS  
 39 12 17 00 : FERRETERÍA ELÉCTRICA Y SUMINISTROS  
 39 12 18 00 : INSTALACIONES DE EDIFICIOS INTELIGENTES - IBI  
 39 12 19 00 : DISPOSITIVOS Y ACCESORIOS DE SEGURIDAD ELÉCTRICA  
 39 12 20 00 : UNIDADES ELÉCTRICAS DE VELOCIDADES VARIABLES  
 39 12 21 00 : EQUIPO DE TRANSMISIÓN Y DISTRIBUCIÓN ELÉCTRICA  
 39 12 22 00 : INTERRUPTORES ELÉCTRICOS Y ACCESORIOS  
 39 12 23 00 : RELES ELÉCTRICOS Y ACCESORIOS  
 39 13 15 00 : MARCADORES DE ALAMBRE Y DISPOSITIVOS PARA MARCAR ALAMBRE  
 39 13 16 00 : DISPOSITIVOS DE PROTECCIÓN DE ALAMBRE  
 39 13 17 00 : CONDUCTOS ELÉCTRICOS, ELECTRODUCTOS Y CABLES AÉREOS  
 40 10 15 00 : VENTILACIÓN  
 40 10 16 00 : CIRCULACIÓN DEL AIRE Y PIEZAS Y ACCESORIOS  
 40 10 17 00 : ENFRIAMIENTO  
 40 10 18 00 : EQUIPO DE CALEFACCIÓN Y PIEZAS Y ACCESORIOS  
 40 10 19 00 : CONTROL DE HUMEDAD  
 40 10 20 00 : CALDERAS  
 40 15 15 00 : BOMBAS  
 40 15 16 00 : COMPRESORES  
 40 15 17 00 : PIEZAS Y ACCESORIOS DE BOMBA  
 40 15 18 00 : PARTES O ACCESORIOS DE COMPRESORES  
 40 16 15 00 : FILTROS  
 40 16 16 00 : PURIFICACIÓN  
 40 16 17 00 : SEPARADORES  
 40 16 18 00 : MEDIOS DE FILTRADO  
 40 17 15 00 : TUBOS Y TUBERÍAS COMERCIALES  
 40 17 16 00 : TUBOS Y TUBERÍAS INDUSTRIALES  
 40 17 17 00 : ADAPTADORES DE TUBOS  
 40 17 18 00 : ANILLOS FRONTALES DE ÁNGULOS DE TUBOS  
 40 17 19 00 : BRIDAS DE RESPALDO PARA TUBOS  
 40 17 20 00 : DEFLECTORES PARA TUBOS  
 40 17 21 00 : CODOS PARA TUBOS  
 40 17 22 00 : BRIDAS CIEGAS PARA TUBOS  
 40 17 23 00 : CASQUILLOS PARA TUBOS

\*\*\*\*\* CONTINUA \*\*\*\*\*

**CAMARA DE COMERCIO DE LA GUAJIRA  
CASTRO HERNANDEZ JUAN ANDRES**

Fecha expedición: 2021/11/09 - 15:34:47 \*\*\*\* Recibo No. S000373111 \*\*\*\* Num. Operación. 99-USUPUBXX-20211109-0051

\*\*\* EXPEDIDO A TRAVES DEL SISTEMA VIRTUAL S.I.I. \*\*\*

40 17 24 00 : TAPAS PARA TUBOS  
40 17 25 00 : CONECTORES DE TUBOS  
40 17 26 00 : ACOPLER DE TUBOS  
40 17 27 00 : CRUCES DE TUBOS  
40 17 28 00 : CODOS DE TUBOS  
40 17 29 00 : UNIONES DE EXTENSIÓN DE TUBOS  
40 17 30 00 : SEMIACOPLAMIENTOS DE TUBERÍA  
40 17 31 00 : BRIDA DE JUNTA DE EMPALME PARA TUBOS  
40 17 32 00 : BRIDAS CUELLO LARGAS PARA SOLDAR  
40 17 33 00 : BOQUILLAS DE TUBOS  
40 17 34 00 : BRIDAS DE PLATO  
40 17 35 00 : TAPONES PARA TUBOS  
40 17 36 00 : ACOPLAMIENTOS REDUCTORES PARA TUBOS  
40 17 37 00 : BRIDAS REDUCTORAS PARA TUBOS  
40 17 38 00 : ABRAZADERAS DE REPARACIÓN PARA TUBOS  
40 17 39 00 : DISCO DE RUPTURA PARA TUBOS  
40 17 40 00 : BRIDA DESLIZANTE PARA TUBOS  
40 17 41 00 : BRIDA ENCAJADA POR SOLDADURA PARA TUBOS  
40 17 42 00 : SOCKOLETS PARA TUBOS  
40 17 43 00 : ESPACIADORES PARA TUBOS  
40 17 44 00 : BRIDAS CIEGAS PARA TUBOS  
40 17 45 00 : PIVOTES O UNIONES ROTATIVAS PARA TUBOS  
40 17 46 00 : T PARA TUBOS  
40 17 47 00 : BRIDA ROSCADA PARA TUBOS  
40 17 48 00 : BRIDAS DE INODORO PARA TUBOS  
40 17 49 00 : UNIONES PARA TUBOS  
40 17 50 00 : BRIDAS CUELLO PARA TUBOS  
40 17 51 00 : BRIDA ENCAJADA POR SOLDADURA  
40 17 52 00 : Y DE CONEXIÓN PARA TUBOS  
40 17 53 00 : ACCESORIOS Y BRIDAS ESPECIALIZADOS PARA TUBOS  
40 18 15 00 : TUBOS DE COBRE SOLDADOS  
40 18 16 00 : TUBOS DE LATÓN SOLDADOS  
40 18 17 00 : TUBOS DE ALUMINIO SOLDADOS  
40 18 18 00 : TUBOS DE ACERO SOLDADOS  
40 18 19 00 : TUBOS DE ACERO INOXIDABLE SOLDADOS  
40 18 20 00 : TUBOS DE COBRE SIN UNIONES  
40 18 21 00 : TUBOS DE LATÓN SIN UNIONES  
40 18 22 00 : TUBOS DE ALUMINIO SIN UNIONES  
40 18 23 00 : TUBOS DE ACERO SIN UNIONES  
40 18 24 00 : TUBOS DE ACERO INOXIDABLE SIN UNIONES  
40 18 25 00 : TUBOS DE COBRE EXTRUIDOS  
40 18 26 00 : TUBOS DE LATÓN EXTRUIDOS  
40 18 27 00 : TUBOS DE ALUMINIO EXTRUIDOS  
40 18 28 00 : TUBOS DE ACERO EXTRUIDOS  
40 18 29 00 : TUBOS DE ACERO INOXIDABLE EXTRUIDOS  
40 18 30 00 : TUBERÍAS DE CAUCHO Y PLÁSTICO  
40 18 31 00 : ACCESORIOS DE TUBOS  
47 10 15 00 : EQUIPO PARA EL TRATAMIENTO Y SUMINISTRO DE AGUA  
47 10 16 00 : CONSUMIBLES PARA EL TRATAMIENTO DE AGUA  
72 10 15 00 : SERVICIOS DE APOYO PARA LA CONSTRUCCIÓN  
72 10 21 00 : CONTROL DE PLAGAS  
72 10 29 00 : SERVICIOS DE MANTENIMIENTO Y REPARACIÓN DE INSTALACIONES

\*\*\*\*\* CONTINUA \*\*\*\*\*

**CAMARA DE COMERCIO DE LA GUAJIRA  
CASTRO HERNANDEZ JUAN ANDRES**



Fecha expedición: 2021/11/09 - 15:34:48 \*\*\*\* Recibo No. S000373111 \*\*\*\* Num. Operación. 99-USUPUBXX-20211109-0051

\*\*\* EXPEDIDO A TRAVES DEL SISTEMA VIRTUAL S.I.I. \*\*\*

72 10 31 00 : INSTALACIÓN Y REPARACIÓN DE SERVICIOS DE BANDAS TRANSPORTADORAS  
 72 10 33 00 : SERVICIOS DE MANTENIMIENTO Y REPARACIÓN DE INFRAESTRUCTURA  
 72 12 10 00 : SERVICIOS DE CONSTRUCCIÓN DE EDIFICIOS INDUSTRIALES Y BODEGAS NUEVAS  
 72 12 11 00 : SERVICIOS DE CONSTRUCCIÓN DE EDIFICIOS COMERCIALES Y DE OFICINA  
 72 12 12 00 : SERVICIOS DE CONSTRUCCIÓN DE EDIFICIOS AGRÍCOLAS  
 72 12 13 00 : SERVICIOS DE CONSTRUCCIÓN DE TALLERES AUTOMOTRICES Y ESTACIONES DE SER...  
 72 12 14 00 : SERVICIOS DE CONSTRUCCIÓN DE EDIFICIOS PÚBLICOS ESPECIALIZADOS  
 72 12 15 00 : SERVICIOS DE CONSTRUCCIÓN DE PLANTAS INDUSTRIALES  
 72 14 10 00 : SERVICIOS DE CONSTRUCCIÓN DE AUTOPISTAS Y CARRETERAS  
 72 14 11 00 : SERVICIOS DE CONSTRUCCIÓN Y REVESTIMIENTO Y PAVIMENTACIÓN DE INFRAEST...  
 72 14 12 00 : SERVICIOS DE CONSTRUCCIÓN MARINA  
 72 14 13 00 : SERVICIO DE CONSTRUCCIÓN DE FACILIDADES ATLÉTICAS Y RECREATIVAS  
 72 14 14 00 : SERVICIOS DE CONSTRUCCIÓN Y REPARACIÓN DE FACILIDADES DE DETENCIÓN  
 72 14 15 00 : SERVICIOS DE PREPARACIÓN DE TIERRAS  
 72 14 16 00 : SERVICIOS DE CONSTRUCCIÓN DE SISTEMAS DE TRÁNSITO MASIVO  
 72 14 17 00 : SERVICIOS DE ALQUILER O ARRENDAMIENTO DE EQUIPO Y MAQUINARIA DE CONSTRU...  
 72 15 11 00 : SERVICIOS DE CONSTRUCCIÓN DE PLOMERÍA  
 72 15 12 00 : SERVICIOS DE CONSTRUCCIÓN Y MANTENIMIENTO DE HVAC CALEFACCIÓN Y ENFRI...  
 72 15 13 00 : SERVICIOS DE PINTURA E INSTALACIÓN DE PAPEL DE COLGADURA  
 72 15 14 00 : SERVICIOS DE CONSTRUCCIÓN DE RECUBRIMIENTOS DE MUROS  
 72 15 16 00 : SERVICIOS DE SISTEMAS ESPECIALIZADOS DE COMUNICACIÓN  
 72 15 17 00 : SERVICIOS DE INSTALACIÓN DE SISTEMAS DE SEGURIDAD FÍSICA E INDUSTRIAL  
 72 15 18 00 : SERVICIOS DE MANTENIMIENTO Y REPARACIÓN DE INSTALACIÓN DE MÁQUINAS  
 72 15 19 00 : SERVICIOS DE ALBAÑILERÍA Y MAMPOSTERÍA  
 72 15 20 00 : SERVICIOS DE PAÑETADO Y DRYWALL  
 72 15 21 00 : SERVICIOS ACÚSTICOS Y DE AISLAMIENTO  
 72 15 22 00 : SERVICIOS DE BALDOSAS TERRAZO Y MÁRMOL Y MOSAICOS  
 72 15 23 00 : SERVICIOS DE CARPINTERÍA  
 72 15 24 00 : SERVICIOS DE MONTAJE E INSTALACIÓN DE VENTANAS Y PUERTAS  
 72 15 25 00 : SERVICIOS DE INSTALACIÓN DE PISOS  
 72 15 26 00 : SERVICIOS DE TECHADO Y PAREDES EXTERNAS Y LÁMINAS DE METAL  
 72 15 27 00 : SERVICIOS DE INSTALACIÓN Y REPARACIÓN DE CONCRETO  
 72 15 28 00 : SERVICIOS DE PERFORACIÓN DE POZOS DE AGUA  
 72 15 29 00 : SERVICIOS DE MONTAJE DE ACERO ESTRUCTURAL  
 72 15 30 00 : SERVICIOS DE VIDRIOS Y VENTANERÍA  
 72 15 31 00 : SERVICIOS DE CONSTRUCCIÓN DE FACILIDADES ATLÉTICAS Y RECREATIVAS  
 72 15 32 00 : SERVICIOS DE RECUBRIMIENTO, IMPERMEABILIZACIÓN PROTECCIÓN CONTRA CLIM...  
 72 15 33 00 : SERVICIOS DE MANTENIMIENTO E INSTALACIÓN DE EQUIPO DE ESTACIÓN DE SER...  
 72 15 34 00 : SERVICIOS DE APAREJAMIENTO Y ANDAMIAJE  
 72 15 35 00 : SERVICIOS DE LIMPIEZA ESTRUCTURAL EXTERNA  
 72 15 36 00 : SERVICIOS DE TERMINADO INTERIOR, DOTACIÓN Y REMODELACIÓN  
 72 15 37 00 : SERVICIOS DE INSTALACIÓN, MANTENIMIENTO Y REPARACIÓN DE EQUIPOS Y CON...  
 72 15 39 00 : SERVICIO DE PREPARACIÓN DE OBRAS DE CONSTRUCCIÓN  
 72 15 40 00 : SERVICIOS DE EDIFICIOS ESPECIALIZADOS Y COMERCIOS  
 72 15 41 00 : SERVICIOS DE MANTENIMIENTO Y REPARACIÓN DE EQUIPO DE SISTEMAS DE DISTR...  
 72 15 42 00 : SERVICIOS DE MANTENIMIENTO Y REPARACIÓN DE INSTALACIÓN DE INSTRUMENTA...  
 72 15 43 00 : SERVICIOS DE MANTENIMIENTO Y REPARACIÓN DE EQUIPO MOTIVO Y GENERACIÓN...  
 72 15 44 00 : SERVICIOS DE MANTENIMIENTO Y FABRICACIÓN DE ACCESORIOS PARA TUBERÍAS  
 72 15 45 00 : SERVICIOS DE MANTENIMIENTO E INSTALACIÓN DE EQUIPO PESADO  
 73 15 18 00 : SERVICIOS DE CONVERSIÓN  
 76 11 15 00 : SERVICIOS DE LIMPIEZA Y MANTENIMIENTO DE EDIFICIOS GENERALES Y DE OFICINAS  
 76 11 16 00 : SERVICIOS DE LIMPIEZA DE COMPONENTES DE EDIFICIOS

\*\*\*\*\* CONTINUA \*\*\*\*\*

**CAMARA DE COMERCIO DE LA GUAJIRA  
CASTRO HERNANDEZ JUAN ANDRES**



Fecha expedición: 2021/11/09 - 15:34:48 \*\*\*\* Recibo No. S000373111 \*\*\*\* Num. Operación. 99-USUPUBXX-20211109-0051

\*\*\* EXPEDIDO A TRAVES DEL SISTEMA VIRTUAL S.I.I. \*\*\*

76 11 18 00 : LIMPIEZA DE VEHÍCULOS DE TRANSPORTE  
77 10 15 00 : EVALUACIÓN DE IMPACTO AMBIENTAL  
77 10 16 00 : PLANEACIÓN AMBIENTAL  
77 10 17 00 : SERVICIOS DE ASESORÍA AMBIENTAL  
77 10 18 00 : AUDITORÍA AMBIENTAL  
77 10 19 00 : SERVICIOS DE INVESTIGACIÓN DE CONTAMINACIÓN  
77 10 20 00 : SERVICIOS DE REPORTE AMBIENTAL  
77 11 15 00 : SERVICIOS DE SEGURIDAD AMBIENTAL  
77 11 16 00 : REHABILITACIÓN AMBIENTAL  
77 12 15 00 : CONTAMINACIÓN DEL AIRE  
77 12 16 00 : CONTAMINACIÓN DEL SUELO  
77 12 17 00 : CONTAMINACIÓN DEL AGUA  
77 13 15 00 : CONTAMINACIÓN DE PETRÓLEO  
77 13 16 00 : CONTAMINACIÓN AUDITIVA  
77 13 17 00 : CONTAMINACIÓN DE SUSTANCIAS TÓXICAS  
80 10 15 00 : SERVICIOS DE CONSULTORÍA DE NEGOCIOS Y ADMINISTRACIÓN CORPORATIVA  
80 10 16 00 : GERENCIA DE PROYECTOS  
80 10 17 00 : GERENCIA INDUSTRIAL  
80 11 15 00 : DESARROLLO DE RECURSOS HUMANOS  
80 11 16 00 : SERVICIOS DE PERSONAL TEMPORAL  
80 11 17 00 : RECLUTAMIENTO DE PERSONAL  
80 16 15 00 : SERVICIOS DE APOYO GERENCIAL  
80 16 16 00 : SUPERVISIÓN DE INSTALACIONES DE NEGOCIOS  
80 16 17 00 : SERVICIOS DE RECUPERACIÓN DE ACTIVOS  
80 16 18 00 : SERVICIOS DE ALQUILER O ARRENDAMIENTO DE EQUIPO DE OFICINA  
83 10 15 00 : SERVICIOS DE ACUEDUCTO Y ALCANTARILLADO  
84 11 15 00 : SERVICIOS CONTABLES  
84 11 16 00 : SERVICIOS DE AUDITORÍA  
84 11 17 00 : FINANZAS CORPORATIVAS  
84 11 18 00 : ASUNTOS Y PREPARACIÓN DE IMPUESTOS  
81 10 15 00 : INGENIERÍA CIVIL Y ARQUITECTURA  
95 12 15 00 : EDIFICIOS Y ESTRUCTURAS COMERCIALES Y DE ENTRETENIMIENTO  
95 12 16 00 : EDIFICIOS Y ESTRUCTURAS DE TRANSPORTE  
95 12 17 00 : EDIFICIOS Y ESTRUCTURAS PÚBLICOS  
95 12 18 00 : EDIFICIOS Y ESTRUCTURAS UTILITARIOS  
95 12 19 00 : EDIFICIOS Y ESTRUCTURAS EDUCACIONALES Y DE ADMINISTRACIÓN  
95 12 20 00 : EDIFICIOS Y ESTRUCTURAS HOSPITALARIAS  
95 12 21 00 : EDIFICIOS Y ESTRUCTURAS DE ACOMODACIONES  
95 12 23 00 : EDIFICIOS Y ESTRUCTURAS DE SALUD Y DEPORTIVAS  
95 12 24 00 : EDIFICIOS Y ESTRUCTURAS INDUSTRIALES  
95 12 25 00 : EDIFICIOS Y ESTRUCTURAS AGRÍCOLAS Y DE CULTIVOS Y PESCA  
95 12 26 00 : EDIFICIOS Y ESTRUCTURAS RELIGIOSAS  
95 12 27 00 : EDIFICIOS Y ESTRUCTURAS DE DEFENSA  
81 10 16 00 : INGENIERÍA MECÁNICA  
81 10 17 00 : INGENIERÍA ELÉCTRICA Y ELECTRÓNICA  
81 10 18 00 : INGENIERÍA QUÍMICA  
81 10 22 00 : INGENIERÍA DE TRANSPORTE  
95 11 15 00 : VÍAS DE TRÁFICO LIMITADO

**EXPERIENCIA No.15 :**

**NÚMERO CONSECUTIVO DEL CONTRATO:**015

**CONTRATO CELEBRADO POR** :1 - EL PROPONENTE

**NOMBRE DEL CONTRATISTA** :CASTRO HERNANDEZ JUAN ANDRES

\*\*\*\*\* CONTINUA \*\*\*\*\*



**CAMARA DE COMERCIO DE LA GUAJIRA  
CASTRO HERNANDEZ JUAN ANDRES**



Fecha expedición: 2021/11/09 - 15:34:48 \*\*\*\* Recibo No. S000373111 \*\*\*\* Num. Operación. 99-USUPUBXX-20211109-0051

\*\*\* EXPEDIDO A TRAVES DEL SISTEMA VIRTUAL S.I.I. \*\*\*

**NOMBRE DEL CONTRATANTE** : ALCALDIA DE URIBIA  
**VALOR CONTRATADO EN SMMLV** : 22,39

**SG FM CL PR - DESCRIPCIÓN**

22 10 15 00 : MAQUINARIA PARA TRABAJO DE DESMONTE  
22 10 16 00 : EQUIPO DE PAVIMENTACIÓN  
22 10 17 00 : COMPONENTES DE EQUIPO PESADO  
22 10 18 00 : GRÚAS DE ELEVACIÓN  
22 10 19 00 : MAQUINARIA Y ACCESORIOS DE CONSTRUCCIÓN DE EDIFICIOS  
22 10 20 00 : EQUIPO Y MAQUINARIA DE DEMOLICIÓN DE EDIFICIOS  
30 10 15 00 : ÁNGULOS  
30 10 17 00 : VIGAS  
30 10 18 00 : CONDUCTOS  
30 10 20 00 : HOJA  
30 10 22 00 : PLANCHA  
30 10 23 00 : PERFILES  
30 10 24 00 : VARILLAS  
30 10 28 00 : PILOTAJE  
30 10 29 00 : PILARES  
30 10 31 00 : RIELES  
30 10 32 00 : ENREJADO  
30 10 35 00 : ALMA DE PANAL  
30 10 36 00 : PRODUCTOS ESTRUCTURALES  
30 10 37 00 : TRENZA  
30 10 38 00 : FIBRAS Y FILAMENTOS MECÁNICOS  
30 10 39 00 : EJES  
30 11 15 00 : CONCRETO Y MORTEROS  
30 11 16 00 : CEMENTO Y CAL  
30 11 17 00 : YESOS  
30 11 18 00 : AGREGADOS  
30 11 19 00 : ELEMENTOS PARA REFORZAR CONCRETO  
30 12 15 00 : DERIVADOS BITUMINOSOS  
30 12 16 00 : ASFALTOS  
30 12 17 00 : MATERIALES DE CONSTRUCCIÓN DE CAMINOS Y CARRILERAS  
30 12 18 00 : MATERIALES DE ARQUITECTURA PAISAJÍSTICA  
30 12 19 00 : MATERIALES PARA ESTABILIZACIÓN Y REFUERZO DE SUELOS

**EXPERIENCIA No.16 :**

**NÚMERO CONSECUTIVO DEL CONTRATO:** 016  
**CONTRATO CELEBRADO POR** : 1 - EL PROPONENTE  
**NOMBRE DEL CONTRATISTA** : CASTRO HERNANDEZ JUAN ANDRES  
**NOMBRE DEL CONTRATANTE** : ALCALDIA MUNICIPAL DE URIBIA  
**VALOR CONTRATADO EN SMMLV** : 102,06

**SG FM CL PR - DESCRIPCIÓN**

83 10 15 00 : SERVICIOS DE ACUEDUCTO Y ALCANTARILLADO  
70 15 19 00 : RECURSOS FORESTALES  
70 17 15 00 : DESARROLLO  
70 17 16 00 : VIGILANCIA  
71 12 25 00 : SERVICIOS DE CONTROL DE GAS O AGUA  
20 11 15 00 : EQUIPO DE EXPLORACIÓN Y PERFORACIÓN  
20 11 16 00 : MAQUINARIA DE PERFORACIÓN Y EXPLOTACIÓN  
20 11 17 00 : ACCESORIOS DE PERFORACIÓN Y EXPLOTACIÓN  
22 10 15 00 : MAQUINARIA PARA TRABAJO DE DESMONTE

\*\*\*\*\* CONTINUA \*\*\*\*\*

**CAMARA DE COMERCIO DE LA GUAJIRA  
CASTRO HERNANDEZ JUAN ANDRES**



Fecha expedición: 2021/11/09 - 15:34:48 \*\*\*\* Recibo No. S000373111 \*\*\*\* Num. Operación. 99-USUPUBXX-20211109-0051

\*\*\* EXPEDIDO A TRAVES DEL SISTEMA VIRTUAL S.I.I. \*\*\*

22 10 16 00 : EQUIPO DE PAVIMENTACIÓN  
 22 10 17 00 : COMPONENTES DE EQUIPO PESADO  
 22 10 18 00 : GRÚAS DE ELEVACIÓN  
 22 10 19 00 : MAQUINARIA Y ACCESORIOS DE CONSTRUCCIÓN DE EDIFICIOS  
 22 10 20 00 : EQUIPO Y MAQUINARIA DE DEMOLICIÓN DE EDIFICIOS  
 30 10 15 00 : ÁNGULOS  
 30 10 17 00 : VIGAS  
 30 10 18 00 : CONDUCTOS  
 30 10 20 00 : HOJA  
 30 10 22 00 : PLANCHA  
 30 10 23 00 : PERFILES  
 30 10 24 00 : VARILLAS  
 30 10 28 00 : PILOTAJE  
 30 10 29 00 : PILARES  
 30 10 31 00 : RIELES  
 30 10 32 00 : ENREJADO  
 30 10 35 00 : ALMA DE PANAL  
 30 10 36 00 : PRODUCTOS ESTRUCTURALES  
 30 10 37 00 : TRENZA  
 30 10 38 00 : FIBRAS Y FILAMENTOS MECÁNICOS  
 30 10 39 00 : EJES  
 30 11 15 00 : CONCRETO Y MORTEROS  
 30 11 16 00 : CEMENTO Y CAL  
 30 11 17 00 : YESOS  
 30 11 18 00 : AGREGADOS  
 30 11 19 00 : ELEMENTOS PARA REFORZAR CONCRETO  
 32 12 15 00 : CAPACITORES  
 32 12 16 00 : RESISTORES  
 32 12 17 00 : COMPONENTES DISCRETOS  
 32 12 18 00 : FILTROS DE SEÑALES  
 32 12 19 00 : RESONADORES  
 30 13 15 00 : BLOQUES  
 30 13 16 00 : LADRILLOS  
 30 13 17 00 : AZULEJOS Y BALDOSAS  
 30 14 15 00 : AISLAMIENTO TÉRMICO  
 30 14 16 00 : AISLAMIENTO ESPECIAL  
 30 14 17 00 : CAPAS DE SELLAMIENTO DE AISLAMIENTO  
 30 18 15 00 : PORCELANA SANITARIA  
 30 18 16 00 : INSTALACIONES RESIDENCIALES NO SANITARIAS  
 30 18 17 00 : GRIFOS  
 30 18 18 00 : CABEZAS, CHORROS Y PARTES Y ACCESORIOS DE GRIFOS Y DUCHAS  
 30 19 15 00 : ESCALERAS Y ANDAMIOS  
 30 19 16 00 : ESCALERAS Y ACCESORIOS DE ANDAMIAJE  
 30 19 17 00 : COBERTIZOS Y REMOLQUES DE CONSTRUCCIÓN  
 30 19 18 00 : EQUIPOS Y MATERIALES PARA CONSTRUCCIONES TEMPORALES Y APOYO AL MANTENIM...  
 40 15 15 00 : BOMBAS  
 40 15 16 00 : COMPRESORES  
 40 15 17 00 : PIEZAS Y ACCESORIOS DE BOMBA  
 40 15 18 00 : PARTES O ACCESORIOS DE COMPRESORES  
 40 17 15 00 : TUBOS Y TUBERÍAS COMERCIALES  
 40 17 16 00 : TUBOS Y TUBERÍAS INDUSTRIALES  
 40 17 17 00 : ADAPTADORES DE TUBOS

\*\*\*\*\* CONTINUA \*\*\*\*\*

**CAMARA DE COMERCIO DE LA GUAJIRA  
CASTRO HERNANDEZ JUAN ANDRES**

Fecha expedición: 2021/11/09 - 15:34:48 \*\*\*\* Recibo No. S000373111 \*\*\*\* Num. Operación. 99-USUPUBXX-20211109-0051

\*\*\* EXPEDIDO A TRAVES DEL SISTEMA VIRTUAL S.I.I. \*\*\*

40 17 18 00 : ANILLOS FRONTALES DE ÁNGULOS DE TUBOS  
40 17 19 00 : BRIDAS DE RESPALDO PARA TUBOS  
40 17 20 00 : DEFLECTORES PARA TUBOS  
40 17 21 00 : CODOS PARA TUBOS  
40 17 22 00 : BRIDAS CIEGAS PARA TUBOS  
40 17 23 00 : CASQUILLOS PARA TUBOS  
40 17 24 00 : TAPAS PARA TUBOS  
40 17 25 00 : CONECTORES DE TUBOS  
40 17 26 00 : ACOPLERES DE TUBOS  
40 17 27 00 : CRUCES DE TUBOS  
40 17 28 00 : CODOS DE TUBOS  
40 17 29 00 : UNIONES DE EXTENSIÓN DE TUBOS  
40 17 30 00 : SEMIACOPLAMIENTOS DE TUBERÍA  
40 17 31 00 : BRIDA DE JUNTA DE EMPALME PARA TUBOS  
40 17 32 00 : BRIDAS CUELLO LARGAS PARA SOLDAR  
40 17 33 00 : BOQUILLAS DE TUBOS  
40 17 34 00 : BRIDAS DE PLATO  
40 17 35 00 : TAPONES PARA TUBOS  
40 17 36 00 : ACOPLAMIENTOS REDUCTORES PARA TUBOS  
40 17 37 00 : BRIDAS REDUCTORAS PARA TUBOS  
40 17 38 00 : ABRAZADERAS DE REPARACIÓN PARA TUBOS  
40 17 39 00 : DISCO DE RUPTURA PARA TUBOS  
40 17 40 00 : BRIDA DESLIZANTE PARA TUBOS  
40 17 41 00 : BRIDA ENCAJADA POR SOLDADURA PARA TUBOS  
40 17 42 00 : SOCKOLETS PARA TUBOS  
40 17 43 00 : ESPACIADORES PARA TUBOS  
40 17 44 00 : BRIDAS CIEGAS PARA TUBOS  
40 17 45 00 : PIVOTES O UNIONES ROTATIVAS PARA TUBOS  
40 17 46 00 : T PARA TUBOS  
40 17 47 00 : BRIDA ROSCADA PARA TUBOS  
40 17 48 00 : BRIDAS DE INODORO PARA TUBOS  
40 17 49 00 : UNIONES PARA TUBOS  
40 17 50 00 : BRIDAS CUELLO PARA TUBOS  
40 17 51 00 : BRIDA ENCAJADA POR SOLDADURA  
40 17 52 00 : Y DE CONEXIÓN PARA TUBOS  
40 17 53 00 : ACCESORIOS Y BRIDAS ESPECIALIZADOS PARA TUBOS  
40 18 15 00 : TUBOS DE COBRE SOLDADOS  
40 18 16 00 : TUBOS DE LATÓN SOLDADOS  
40 18 18 00 : TUBOS DE ACERO SOLDADOS  
40 18 19 00 : TUBOS DE ACERO INOXIDABLE SOLDADOS  
40 18 20 00 : TUBOS DE COBRE SIN UNIONES  
40 18 21 00 : TUBOS DE LATÓN SIN UNIONES  
40 18 22 00 : TUBOS DE ALUMINIO SIN UNIONES  
40 18 23 00 : TUBOS DE ACERO SIN UNIONES  
40 18 24 00 : TUBOS DE ACERO INOXIDABLE SIN UNIONES  
40 18 25 00 : TUBOS DE COBRE EXTRUIDOS  
40 18 26 00 : TUBOS DE LATÓN EXTRUIDOS  
40 18 27 00 : TUBOS DE ALUMINIO EXTRUIDOS  
40 18 28 00 : TUBOS DE ACERO EXTRUIDOS  
40 18 29 00 : TUBOS DE ACERO INOXIDABLE EXTRUIDOS  
40 18 30 00 : TUBERÍAS DE CAUCHO Y PLÁSTICO  
40 18 31 00 : ACCESORIOS DE TUBOS

\*\*\*\*\* CONTINUA \*\*\*\*\*

**CAMARA DE COMERCIO DE LA GUAJIRA  
CASTRO HERNANDEZ JUAN ANDRES**



Fecha expedición: 2021/11/09 - 15:34:48 \*\*\*\* Recibo No. S000373111 \*\*\*\* Num. Operación. 99-USUPUBXX-20211109-0051

\*\*\* EXPEDIDO A TRAVES DEL SISTEMA VIRTUAL S.I.I. \*\*\*

72 10 15 00 : SERVICIOS DE APOYO PARA LA CONSTRUCCIÓN  
 72 10 21 00 : CONTROL DE PLAGAS  
 72 10 29 00 : SERVICIOS DE MANTENIMIENTO Y REPARACIÓN DE INSTALACIONES  
 72 10 31 00 : INSTALACIÓN Y REPARACIÓN DE SERVICIOS DE BANDAS TRANSPORTADORAS  
 72 10 33 00 : SERVICIOS DE MANTENIMIENTO Y REPARACIÓN DE INFRAESTRUCTURA  
 72 14 10 00 : SERVICIOS DE CONSTRUCCIÓN DE AUTOPISTAS Y CARRETERAS  
 72 14 11 00 : SERVICIOS DE CONSTRUCCIÓN Y REVESTIMIENTO Y PAVIMENTACIÓN DE INFRAEST...  
 72 14 12 00 : SERVICIOS DE CONSTRUCCIÓN MARINA  
 72 14 13 00 : SERVICIO DE CONSTRUCCIÓN DE FACILIDADES ATLÉTICAS Y RECREATIVAS  
 72 14 15 00 : SERVICIOS DE PREPARACIÓN DE TIERRAS  
 72 14 16 00 : SERVICIOS DE CONSTRUCCIÓN DE SISTEMAS DE TRÁNSITO MASIVO  
 72 14 17 00 : SERVICIOS DE ALQUILER O ARRENDAMIENTO DE EQUIPO Y MAQUINARIA DE CONSTRU...  
 77 10 15 00 : EVALUACIÓN DE IMPACTO AMBIENTAL  
 77 10 16 00 : PLANEACIÓN AMBIENTAL  
 77 10 17 00 : SERVICIOS DE ASESORÍA AMBIENTAL  
 77 10 18 00 : AUDITORÍA AMBIENTAL  
 77 10 19 00 : SERVICIOS DE INVESTIGACIÓN DE CONTAMINACIÓN  
 77 10 20 00 : SERVICIOS DE REPORTE AMBIENTAL  
 77 11 15 00 : SERVICIOS DE SEGURIDAD AMBIENTAL  
 77 11 16 00 : REHABILITACIÓN AMBIENTAL  
 77 12 15 00 : CONTAMINACIÓN DEL AIRE  
 77 12 16 00 : CONTAMINACIÓN DEL SUELO  
 77 12 17 00 : CONTAMINACIÓN DEL AGUA  
 77 13 15 00 : CONTAMINACIÓN DE PETRÓLEO  
 77 13 16 00 : CONTAMINACIÓN AUDITIVA  
 77 13 17 00 : CONTAMINACIÓN DE SUSTANCIAS TÓXICAS  
 80 10 15 00 : SERVICIOS DE CONSULTORÍA DE NEGOCIOS Y ADMINISTRACIÓN CORPORATIVA  
 80 10 16 00 : GERENCIA DE PROYECTOS  
 80 10 17 00 : GERENCIA INDUSTRIAL  
 80 11 15 00 : DESARROLLO DE RECURSOS HUMANOS  
 80 11 16 00 : SERVICIOS DE PERSONAL TEMPORAL  
 80 11 17 00 : RECLUTAMIENTO DE PERSONAL  
 80 16 15 00 : SERVICIOS DE APOYO GERENCIAL  
 80 16 16 00 : SUPERVISIÓN DE INSTALACIONES DE NEGOCIOS  
 80 16 17 00 : SERVICIOS DE RECUPERACIÓN DE ACTIVOS  
 80 16 18 00 : SERVICIOS DE ALQUILER O ARRENDAMIENTO DE EQUIPO DE OFICINA  
 81 10 15 00 : INGENIERÍA CIVIL Y ARQUITECTURA  
 84 11 15 00 : SERVICIOS CONTABLES  
 84 11 16 00 : SERVICIOS DE AUDITORÍA  
 84 11 17 00 : FINANZAS CORPORATIVAS  
 84 11 18 00 : ASUNTOS Y PREPARACIÓN DE IMPUESTOS  
 95 11 15 00 : VÍAS DE TRÁFICO LIMITADO  
 95 11 16 00 : VÍAS DE TRÁFICO ABIERTO  
 81 10 22 00 : INGENIERÍA DE TRANSPORTE

**EXPERIENCIA No.17 :**

**NÚMERO CONSECUTIVO DEL CONTRATO:**017

**CONTRATO CELEBRADO POR** :1 - EL PROPONENTE

**NOMBRE DEL CONTRATISTA** :CASTRO HERNANDEZ JUAN ANDRES

**NOMBRE DEL CONTRATANTE** :ALCALDIA MUNICIPAL DE URIBIA

**VALOR CONTRATADO EN SMMLV** :360,57

**SG FM CL PR - DESCRIPCIÓN**

\*\*\*\*\* CONTINUA \*\*\*\*\*

**CAMARA DE COMERCIO DE LA GUAJIRA  
CASTRO HERNANDEZ JUAN ANDRES**



Fecha expedición: 2021/11/09 - 15:34:48 \*\*\*\* Recibo No. S000373111 \*\*\*\* Num. Operación. 99-USUPUBXX-20211109-0051

\*\*\* EXPEDIDO A TRAVES DEL SISTEMA VIRTUAL S.I.I. \*\*\*

70 17 15 00 : DESARROLLO  
 70 15 19 00 : RECURSOS FORESTALES  
 70 17 16 00 : VIGILANCIA  
 71 12 25 00 : SERVICIOS DE CONTROL DE GAS O AGUA  
 83 10 15 00 : SERVICIOS DE ACUEDUCTO Y ALCANTARILLADO  
 20 10 15 00 : EQUIPO DE CORTE  
 20 10 16 00 : CRIBAS Y EQUIPOS DE ALIMENTACIÓN  
 20 10 17 00 : TRITURADORAS, QUEBRANTADORAS Y AMOLADORES  
 20 10 18 00 : SISTEMAS MECANIZADOS DE SOPORTE EN TIERRA  
 20 10 19 00 : SISTEMAS SECUNDARIOS DE RUPTURA DE ROCA  
 20 10 20 00 : SISTEMAS DE EXPLORACIÓN Y DESARROLLO  
 20 10 21 00 : BARRENAS DE ROCAS  
 20 10 22 00 : MAQUINARIA DE CARGUE DE EXPLOSIVOS  
 20 10 23 00 : VEHICULOS DE SERVICIO DE MINERÍA SUBTERRÁNEA  
 20 11 15 00 : EQUIPO DE EXPLORACIÓN Y PERFORACIÓN  
 20 11 16 00 : MAQUINARIA DE PERFORACIÓN Y EXPLOTACIÓN  
 20 11 17 00 : ACCESORIOS DE PERFORACIÓN Y EXPLOTACIÓN  
 22 10 15 00 : MAQUINARIA PARA TRABAJO DE DESMONTE  
 22 10 16 00 : EQUIPO DE PAVIMENTACIÓN  
 22 10 17 00 : COMPONENTES DE EQUIPO PESADO  
 22 10 18 00 : GRÚAS DE ELEVACIÓN  
 22 10 19 00 : MAQUINARIA Y ACCESORIOS DE CONSTRUCCIÓN DE EDIFICIOS  
 22 10 20 00 : EQUIPO Y MAQUINARIA DE DEMOLICIÓN DE EDIFICIOS  
 27 11 15 00 : HERRAMIENTAS DE CORTE Y ENGARZADO Y PUNZONES  
 27 11 16 00 : HERRAMIENTAS DE PERFILAR  
 27 11 17 00 : LLAVES INGLESAS Y GUÍAS  
 27 11 18 00 : HERRAMIENTAS DE MEDIDA Y BOCETAJE  
 27 11 19 00 : HERRAMIENTAS GRUESAS Y DE ACABADO  
 27 11 20 00 : HERRAMIENTAS MANUALES DE JARDINERÍA, AGRICULTURA Y FORESTACIÓN  
 27 11 21 00 : HERRAMIENTAS DE SUJECCIÓN Y FIJACIÓN  
 27 11 22 00 : HERRAMIENTAS DE ALBAÑILERÍA Y CONCRETO  
 27 11 23 00 : HERRAMIENTAS DE MARCAR  
 27 11 24 00 : HERRAMIENTAS DE INSERCIÓN Y AJUSTE  
 27 11 25 00 : HERRAMIENTAS PARA APALANCAR Y CURVAR  
 27 11 26 00 : HERRAMIENTAS PARA PRECINTAR  
 27 11 27 00 : HERRAMIENTAS MECÁNICAS  
 27 11 28 00 : CONEXIONES DE HERRAMIENTAS Y ACCESORIOS  
 27 11 29 00 : HERRAMIENTAS DISPENSADORAS  
 27 11 30 00 : CEPILLOS  
 27 11 31 00 : HERRAMIENTAS DE ARRASTRE  
 27 11 32 00 : JUEGOS DE HERRAMIENTAS  
 27 11 33 00 : HERRAMIENTAS MANUALES DE PRECISIÓN  
 26 12 15 00 : ALAMBRE ELÉCTRICO  
 26 12 16 00 : CABLES ELÉCTRICOS Y ACCESORIOS  
 26 12 17 00 : CABLEADO PREFORMADO  
 26 12 18 00 : CABLE AUTOMOTRIZ  
 27 12 15 00 : PRENSAS HIDRÁULICAS  
 27 12 16 00 : PISTONES Y CILINDROS HIDRÁULICOS  
 27 12 17 00 : ACCESORIOS DE TUBERÍA Y MANGA HIDRÁULICA  
 27 12 18 00 : HERRAMIENTAS HIDRÁULICAS  
 30 10 15 00 : ÁNGULOS  
 30 10 17 00 : VIGAS

\*\*\*\*\* CONTINUA \*\*\*\*\*

**CAMARA DE COMERCIO DE LA GUAJIRA  
CASTRO HERNANDEZ JUAN ANDRES**



Fecha expedición: 2021/11/09 - 15:34:48 \*\*\*\* Recibo No. S000373111 \*\*\*\* Num. Operación. 99-USUPUBXX-20211109-0051

\*\*\* EXPEDIDO A TRAVES DEL SISTEMA VIRTUAL S.I.I. \*\*\*

30 10 18 00 : CONDUCTOS  
 30 10 20 00 : HOJA  
 30 10 22 00 : PLANCHA  
 30 10 23 00 : PERFILES  
 30 10 24 00 : VARILLAS  
 30 10 28 00 : PILOTAJE  
 30 10 29 00 : PILARES  
 30 10 31 00 : RIELES  
 30 10 32 00 : ENREJADO  
 30 10 35 00 : ALMA DE PANAL  
 30 10 36 00 : PRODUCTOS ESTRUCTURALES  
 30 10 37 00 : TRENZA  
 30 10 38 00 : FIBRAS Y FILAMENTOS MECÁNICOS  
 30 10 39 00 : EJES  
 30 11 15 00 : CONCRETO Y MORTEROS  
 30 11 16 00 : CEMENTO Y CAL  
 30 11 17 00 : YESOS  
 30 11 18 00 : AGREGADOS  
 30 11 19 00 : ELEMENTOS PARA REFORZAR CONCRETO  
 30 12 15 00 : DERIVADOS BITUMINOSOS  
 30 12 16 00 : ASFALTOS  
 30 12 17 00 : MATERIALES DE CONSTRUCCIÓN DE CAMINOS Y CARRILERAS  
 30 12 18 00 : MATERIALES DE ARQUITECTURA PAISAJÍSTICA  
 30 12 19 00 : MATERIALES PARA ESTABILIZACIÓN Y REFUERZO DE SUELOS  
 30 13 15 00 : BLOQUES  
 30 13 16 00 : LADRILLOS  
 30 13 17 00 : AZULEJOS Y BALDOSAS  
 30 14 15 00 : AISLAMIENTO TÉRMICO  
 30 14 16 00 : AISLAMIENTO ESPECIAL  
 30 14 17 00 : CAPAS DE SELLAMIENTO DE AISLAMIENTO  
 30 15 15 00 : MATERIAL PARA TEJADOS Y TECHOS  
 30 15 16 00 : ACCESORIOS PARA TEJADOS  
 30 15 17 00 : CANALONES DE TEJADO Y ACCESORIOS  
 30 15 18 00 : MATERIALES PARA REVESTIMIENTO DE PAREDES Y EXTERIOR  
 30 15 19 00 : MATERIALES Y PRODUCTOS PARA ACABADOS  
 30 15 20 00 : CERCADO  
 30 15 21 00 : SUPERFICIE  
 30 16 15 00 : MATERIALES PARA ACABADOS DE PAREDES  
 30 16 16 00 : MATERIALES PARA TECHOS  
 30 16 17 00 : SUELOS  
 30 16 18 00 : EBANISTERÍA  
 30 16 19 00 : MOLDEADO Y CARPINTERÍA MECÁNICA  
 30 16 20 00 : MOLDURAS Y CARPINTERÍA  
 30 16 21 00 : LAMINADOS INTERIORES  
 30 16 22 00 : MOSTRADORES  
 30 16 23 00 : ACCESORIOS PARA GABINETES  
 30 16 24 00 : MUROS DIVISORIOS  
 30 17 15 00 : PUERTAS  
 30 17 16 00 : VENTANAS  
 30 17 17 00 : PRODUCTOS DE CRISTAL  
 30 17 18 00 : CLARABOYAS  
 30 17 19 00 : MARCOS DE VENTANAS

\*\*\*\*\* CONTINUA \*\*\*\*\*

**CAMARA DE COMERCIO DE LA GUAJIRA  
CASTRO HERNANDEZ JUAN ANDRES**



Fecha expedición: 2021/11/09 - 15:34:48 \*\*\*\* Recibo No. S000373111 \*\*\*\* Num. Operación. 99-USUPUBXX-20211109-0051

\*\*\* EXPEDIDO A TRAVES DEL SISTEMA VIRTUAL S.I.I. \*\*\*

30 17 20 00 : PUERTAS  
 30 17 21 00 : PUERTAS PARA GARAJE Y OPERADORES  
 30 18 15 00 : PORCELANA SANITARIA  
 30 18 16 00 : INSTALACIONES RESIDENCIALES NO SANITARIAS  
 30 18 17 00 : GRIFOS  
 30 25 15 00 : ESTRUCTURAS DE SOPORTE DE TECHOS BAJO TIERRA  
 31 21 15 00 : PINTURAS Y TAPA POROS  
 31 21 16 00 : ADITIVOS PARA PINTURAS  
 31 21 17 00 : ACABADOS EN GENERAL  
 31 21 18 00 : DISOLVENTES Y DILUYENTES PARA PINTURAS  
 31 21 19 00 : APLICADORES DE PINTURA Y ACCESORIOS PARA PINTAR  
 39 10 16 00 : LÁMPARAS Y BOMBILLAS  
 39 10 18 00 : COMPONENTES Y ACCESORIOS DE LÁMPARA  
 39 10 19 00 : BALASTOS DE LÁMPARAS Y TRANSFORMADORES DE LÁMPARAS  
 39 11 15 00 : ILUMINACIÓN DE INTERIORES Y ARTEFACTOS  
 39 11 16 00 : ILUMINACIÓN EXTERIOR Y ARTEFACTOS  
 39 11 17 00 : ALUMBRADO DE EMERGENCIA  
 39 11 18 00 : ACCESORIOS DE ILUMINACIÓN  
 39 11 19 00 : SEÑALIZACIÓN E ILUMINACIÓN DE EMPLAZAMIENTOS PELIGROSOS  
 39 11 20 00 : PROYECTORES MÓVILES  
 39 11 21 00 : ILUMINACIÓN ÓPTICA  
 39 11 22 00 : DISPOSITIVOS DE EFECTOS ESPECIALES  
 39 11 23 00 : ILUMINACIÓN Y ACCESORIOS DE ESCENARIOS Y ESTUDIOS  
 39 11 24 00 : DISPOSITIVOS PARA MANEJO DE LUCES Y CONTROL DE ESCENARIOS Y ESTUDIOS  
 39 11 25 00 : LUMINARIAS DE ESCENARIOS Y ESTUDIOS  
 39 11 26 00 : DISPOSITIVOS DE ILUMINACIÓN NO - ELÉCTRICA  
 39 12 10 00 : EQUIPAMIENTO PARA DISTRIBUCIÓN Y CONVERSIÓN DE ALIMENTACIÓN  
 39 12 11 00 : CENTROS DE CONTROL Y DISTRIBUCIÓN Y ACCESORIOS  
 39 12 13 00 : CUADROS, REGISTROS Y MENAJE PARA ELECTRICIDAD  
 39 12 14 00 : LENGUETAS DE CONEXIÓN, CONECTADORES Y TERMINALES  
 39 12 15 00 : CONMUTADORES, CONTROLES Y RELES Y ACCESORIOS  
 39 12 16 00 : DISPOSITIVOS Y ACCESORIOS PARA LA PROTECCIÓN DE CIRCUITOS  
 39 12 17 00 : FERRETERÍA ELÉCTRICA Y SUMINISTROS  
 39 12 18 00 : INSTALACIONES DE EDIFICIOS INTELIGENTES - IBI  
 39 12 19 00 : DISPOSITIVOS Y ACCESORIOS DE SEGURIDAD ELÉCTRICA  
 39 12 20 00 : UNIDADES ELÉCTRICAS DE VELOCIDADES VARIABLES  
 39 12 21 00 : EQUIPO DE TRANSMISIÓN Y DISTRIBUCIÓN ELÉCTRICA  
 39 12 22 00 : INTERRUPTORES ELÉCTRICOS Y ACCESORIOS  
 39 12 23 00 : RELES ELÉCTRICOS Y ACCESORIOS  
 39 13 15 00 : MARCADORES DE ALAMBRE Y DISPOSITIVOS PARA MARCAR ALAMBRE  
 39 13 16 00 : DISPOSITIVOS DE PROTECCIÓN DE ALAMBRE  
 39 13 17 00 : CONDUCTOS ELÉCTRICOS, ELECTRODUCTOS Y CABLES AÉREOS  
 40 10 15 00 : VENTILACIÓN  
 40 10 16 00 : CIRCULACIÓN DEL AIRE Y PIEZAS Y ACCESORIOS  
 40 10 17 00 : ENFRIAMIENTO  
 40 10 18 00 : EQUIPO DE CALEFACCIÓN Y PIEZAS Y ACCESORIOS  
 40 10 19 00 : CONTROL DE HUMEDAD  
 40 10 20 00 : CALDERAS  
 40 15 15 00 : BOMBAS  
 40 15 16 00 : COMPRESORES  
 40 15 17 00 : PIEZAS Y ACCESORIOS DE BOMBA  
 40 15 18 00 : PARTES O ACCESORIOS DE COMPRESORES

\*\*\*\*\* CONTINUA \*\*\*\*\*

**CAMARA DE COMERCIO DE LA GUAJIRA  
CASTRO HERNANDEZ JUAN ANDRES**

Fecha expedición: 2021/11/09 - 15:34:48 \*\*\*\* Recibo No. S000373111 \*\*\*\* Num. Operación. 99-USUPUBXX-20211109-0051

\*\*\* EXPEDIDO A TRAVES DEL SISTEMA VIRTUAL S.I.I. \*\*\*

40 16 15 00 : FILTROS  
40 16 16 00 : PURIFICACIÓN  
40 16 17 00 : SEPARADORES  
40 16 18 00 : MEDIOS DE FILTRADO  
40 17 15 00 : TUBOS Y TUBERÍAS COMERCIALES  
40 17 16 00 : TUBOS Y TUBERÍAS INDUSTRIALES  
40 17 17 00 : ADAPTADORES DE TUBOS  
40 17 18 00 : ANILLOS FRONTALES DE ÁNGULOS DE TUBOS  
40 17 19 00 : BRIDAS DE RESPALDO PARA TUBOS  
40 17 20 00 : DEFLECTORES PARA TUBOS  
40 17 21 00 : CODOS PARA TUBOS  
40 17 22 00 : BRIDAS CIEGAS PARA TUBOS  
40 17 23 00 : CASQUILLOS PARA TUBOS  
40 17 24 00 : TAPAS PARA TUBOS  
40 17 25 00 : CONECTORES DE TUBOS  
40 17 26 00 : ACOPLEROS DE TUBOS  
40 17 27 00 : CRUCES DE TUBOS  
40 17 28 00 : CODOS DE TUBOS  
40 17 29 00 : UNIONES DE EXTENSIÓN DE TUBOS  
40 17 30 00 : SEMIACOPLAMIENTOS DE TUBERÍA  
40 17 31 00 : BRIDA DE JUNTA DE EMPALME PARA TUBOS  
40 17 32 00 : BRIDAS CUELLO LARGAS PARA SOLDAR  
40 17 33 00 : BOQUILLAS DE TUBOS  
40 17 34 00 : BRIDAS DE PLATO  
40 17 35 00 : TAPONES PARA TUBOS  
40 17 36 00 : ACOPLAMIENTOS REDUCTORES PARA TUBOS  
40 17 37 00 : BRIDAS REDUCTORAS PARA TUBOS  
40 17 38 00 : ABRAZADERAS DE REPARACIÓN PARA TUBOS  
40 17 39 00 : DISCO DE RUPTURA PARA TUBOS  
40 17 40 00 : BRIDA DESLIZANTE PARA TUBOS  
40 17 41 00 : BRIDA ENCAJADA POR SOLDADURA PARA TUBOS  
40 17 42 00 : SOCKOLETS PARA TUBOS  
40 17 43 00 : ESPACIADORES PARA TUBOS  
40 17 44 00 : BRIDAS CIEGAS PARA TUBOS  
40 17 45 00 : PIVOTES O UNIONES ROTATIVAS PARA TUBOS  
40 17 46 00 : T PARA TUBOS  
40 17 47 00 : BRIDA ROSCADA PARA TUBOS  
40 17 48 00 : BRIDAS DE INODORO PARA TUBOS  
40 17 49 00 : UNIONES PARA TUBOS  
40 17 50 00 : BRIDAS CUELLO PARA TUBOS  
40 17 51 00 : BRIDA ENCAJADA POR SOLDADURA  
40 17 52 00 : Y DE CONEXIÓN PARA TUBOS  
40 17 53 00 : ACCESORIOS Y BRIDAS ESPECIALIZADOS PARA TUBOS  
40 18 15 00 : TUBOS DE COBRE SOLDADOS  
40 18 16 00 : TUBOS DE LATÓN SOLDADOS  
40 18 17 00 : TUBOS DE ALUMINIO SOLDADOS  
40 18 18 00 : TUBOS DE ACERO SOLDADOS  
40 18 19 00 : TUBOS DE ACERO INOXIDABLE SOLDADOS  
40 18 20 00 : TUBOS DE COBRE SIN UNIONES  
40 18 21 00 : TUBOS DE LATÓN SIN UNIONES  
40 18 22 00 : TUBOS DE ALUMINIO SIN UNIONES  
40 18 23 00 : TUBOS DE ACERO SIN UNIONES

\*\*\*\*\* CONTINUA \*\*\*\*\*



**CAMARA DE COMERCIO DE LA GUAJIRA  
CASTRO HERNANDEZ JUAN ANDRES**



Fecha expedición: 2021/11/09 - 15:34:48 \*\*\*\* Recibo No. S000373111 \*\*\*\* Num. Operación. 99-USUPUBXX-20211109-0051

\*\*\* EXPEDIDO A TRAVES DEL SISTEMA VIRTUAL S.I.I. \*\*\*

40 18 24 00 : TUBOS DE ACERO INOXIDABLE SIN UNIONES  
 40 18 25 00 : TUBOS DE COBRE EXTRUIDOS  
 40 18 26 00 : TUBOS DE LATÓN EXTRUIDOS  
 40 18 27 00 : TUBOS DE ALUMINIO EXTRUIDOS  
 40 18 28 00 : TUBOS DE ACERO EXTRUIDOS  
 40 18 29 00 : TUBOS DE ACERO INOXIDABLE EXTRUIDOS  
 40 18 30 00 : TUBERÍAS DE CAUCHO Y PLÁSTICO  
 40 18 31 00 : ACCESORIOS DE TUBOS  
 47 10 15 00 : EQUIPO PARA EL TRATAMIENTO Y SUMINISTRO DE AGUA  
 72 10 15 00 : SERVICIOS DE APOYO PARA LA CONSTRUCCIÓN  
 72 10 21 00 : CONTROL DE PLAGAS  
 72 10 29 00 : SERVICIOS DE MANTENIMIENTO Y REPARACIÓN DE INSTALACIONES  
 72 10 31 00 : INSTALACIÓN Y REPARACIÓN DE SERVICIOS DE BANDAS TRANSPORTADORAS  
 72 10 33 00 : SERVICIOS DE MANTENIMIENTO Y REPARACIÓN DE INFRAESTRUCTURA  
 72 12 10 00 : SERVICIOS DE CONSTRUCCIÓN DE EDIFICIOS INDUSTRIALES Y BODEGAS NUEVAS  
 72 12 12 00 : SERVICIOS DE CONSTRUCCIÓN DE EDIFICIOS AGRÍCOLAS  
 72 12 13 00 : SERVICIOS DE CONSTRUCCIÓN DE TALLERES AUTOMOTRICES Y ESTACIONES DE SER...  
 72 12 14 00 : SERVICIOS DE CONSTRUCCIÓN DE EDIFICIOS PÚBLICOS ESPECIALIZADOS  
 72 12 15 00 : SERVICIOS DE CONSTRUCCIÓN DE PLANTAS INDUSTRIALES  
 72 14 10 00 : SERVICIOS DE CONSTRUCCIÓN DE AUTOPISTAS Y CARRETERAS  
 72 14 11 00 : SERVICIOS DE CONSTRUCCIÓN Y REVESTIMIENTO Y PAVIMENTACIÓN DE INFRAEST...  
 72 14 12 00 : SERVICIOS DE CONSTRUCCIÓN MARINA  
 72 14 15 00 : SERVICIOS DE PREPARACIÓN DE TIERRAS  
 72 14 16 00 : SERVICIOS DE CONSTRUCCIÓN DE SISTEMAS DE TRÁNSITO MASIVO  
 72 14 17 00 : SERVICIOS DE ALQUILER O ARRENDAMIENTO DE EQUIPO Y MAQUINARIA DE CONSTRU...  
 72 15 11 00 : SERVICIOS DE CONSTRUCCIÓN DE PLOMERÍA  
 72 15 12 00 : SERVICIOS DE CONSTRUCCIÓN Y MANTENIMIENTO DE HVAC CALEFACCIÓN Y ENFRI...  
 72 15 13 00 : SERVICIOS DE PINTURA E INSTALACIÓN DE PAPEL DE COLGADURA  
 72 15 16 00 : SERVICIOS DE SISTEMAS ESPECIALIZADOS DE COMUNICACIÓN  
 72 15 17 00 : SERVICIOS DE INSTALACIÓN DE SISTEMAS DE SEGURIDAD FÍSICA E INDUSTRIAL  
 72 15 18 00 : SERVICIOS DE MANTENIMIENTO Y REPARACIÓN DE INSTALACIÓN DE MÁQUINAS  
 72 15 19 00 : SERVICIOS DE ALBAÑILERÍA Y MAMPOSTERÍA  
 72 15 20 00 : SERVICIOS DE PAÑETADO Y DRYWALL  
 72 15 21 00 : SERVICIOS ACÚSTICOS Y DE AISLAMIENTO  
 72 15 22 00 : SERVICIOS DE BALDOSAS TERRAZO Y MÁRMOL Y MOSAICOS  
 72 15 23 00 : SERVICIOS DE CARPINTERÍA  
 72 15 24 00 : SERVICIOS DE MONTAJE E INSTALACIÓN DE VENTANAS Y PUERTAS  
 72 15 25 00 : SERVICIOS DE INSTALACIÓN DE PISOS  
 72 15 26 00 : SERVICIOS DE TECHADO Y PAREDES EXTERNAS Y LÁMINAS DE METAL  
 72 15 27 00 : SERVICIOS DE INSTALACIÓN Y REPARACIÓN DE CONCRETO  
 72 15 28 00 : SERVICIOS DE PERFORACIÓN DE POZOS DE AGUA  
 72 15 29 00 : SERVICIOS DE MONTAJE DE ACERO ESTRUCTURAL  
 72 15 30 00 : SERVICIOS DE VIDRIOS Y VENTANERÍA  
 72 15 31 00 : SERVICIOS DE CONSTRUCCIÓN DE FACILIDADES ATLÉTICAS Y RECREATIVAS  
 72 15 36 00 : SERVICIOS DE TERMINADO INTERIOR, DOTACIÓN Y REMODELACIÓN  
 72 15 37 00 : SERVICIOS DE INSTALACIÓN, MANTENIMIENTO Y REPARACIÓN DE EQUIPOS Y CON...  
 72 15 39 00 : SERVICIO DE PREPARACIÓN DE OBRAS DE CONSTRUCCIÓN  
 72 15 40 00 : SERVICIOS DE EDIFICIOS ESPECIALIZADOS Y COMERCIOS  
 72 15 41 00 : SERVICIOS DE MANTENIMIENTO Y REPARACIÓN DE EQUIPO DE SISTEMAS DE DISTR...  
 72 15 42 00 : SERVICIOS DE MANTENIMIENTO Y REPARACIÓN DE INSTALACIÓN DE INSTRUMENTA...  
 72 15 43 00 : SERVICIOS DE MANTENIMIENTO Y REPARACIÓN DE EQUIPO MOTIVO Y GENERACIÓN...  
 72 15 44 00 : SERVICIOS DE MANTENIMIENTO Y FABRICACIÓN DE ACCESORIOS PARA TUBERÍAS

\*\*\*\*\* CONTINUA \*\*\*\*\*

**CAMARA DE COMERCIO DE LA GUAJIRA  
CASTRO HERNANDEZ JUAN ANDRES**



Fecha expedición: 2021/11/09 - 15:34:48 \*\*\*\* Recibo No. S000373111 \*\*\*\* Num. Operación. 99-USUPUBXX-20211109-0051

\*\*\* EXPEDIDO A TRAVES DEL SISTEMA VIRTUAL S.I.I. \*\*\*

76 11 15 00 : SERVICIOS DE LIMPIEZA Y MANTENIMIENTO DE EDIFICIOS GENERALES Y DE OFICINAS  
 76 11 16 00 : SERVICIOS DE LIMPIEZA DE COMPONENTES DE EDIFICIOS  
 76 11 18 00 : LIMPIEZA DE VEHÍCULOS DE TRANSPORTE  
 77 10 15 00 : EVALUACIÓN DE IMPACTO AMBIENTAL  
 77 10 16 00 : PLANEACIÓN AMBIENTAL  
 77 10 17 00 : SERVICIOS DE ASESORÍA AMBIENTAL  
 77 10 18 00 : AUDITORÍA AMBIENTAL  
 77 10 19 00 : SERVICIOS DE INVESTIGACIÓN DE CONTAMINACIÓN  
 77 10 20 00 : SERVICIOS DE REPORTE AMBIENTAL  
 77 11 15 00 : SERVICIOS DE SEGURIDAD AMBIENTAL  
 77 11 16 00 : REHABILITACIÓN AMBIENTAL  
 77 12 15 00 : CONTAMINACIÓN DEL AIRE  
 77 12 16 00 : CONTAMINACIÓN DEL SUELO  
 77 12 17 00 : CONTAMINACIÓN DEL AGUA  
 77 13 15 00 : CONTAMINACIÓN DE PETRÓLEO  
 77 13 16 00 : CONTAMINACIÓN AUDITIVA  
 77 13 17 00 : CONTAMINACIÓN DE SUSTANCIAS TÓXICAS  
 80 10 15 00 : SERVICIOS DE CONSULTORÍA DE NEGOCIOS Y ADMINISTRACIÓN CORPORATIVA  
 80 10 16 00 : GERENCIA DE PROYECTOS  
 80 10 17 00 : GERENCIA INDUSTRIAL  
 80 11 15 00 : DESARROLLO DE RECURSOS HUMANOS  
 80 11 16 00 : SERVICIOS DE PERSONAL TEMPORAL  
 80 11 17 00 : RECLUTAMIENTO DE PERSONAL  
 80 16 15 00 : SERVICIOS DE APOYO GERENCIAL  
 80 16 16 00 : SUPERVISIÓN DE INSTALACIONES DE NEGOCIOS  
 80 16 17 00 : SERVICIOS DE RECUPERACIÓN DE ACTIVOS  
 80 16 18 00 : SERVICIOS DE ALQUILER O ARRENDAMIENTO DE EQUIPO DE OFICINA  
 84 11 15 00 : SERVICIOS CONTABLES  
 84 11 16 00 : SERVICIOS DE AUDITORÍA  
 84 11 17 00 : FINANZAS CORPORATIVAS  
 84 11 18 00 : ASUNTOS Y PREPARACIÓN DE IMPUESTOS  
 95 12 15 00 : EDIFICIOS Y ESTRUCTURAS COMERCIALES Y DE ENTRETENIMIENTO  
 95 12 17 00 : EDIFICIOS Y ESTRUCTURAS PÚBLICOS  
 95 12 18 00 : EDIFICIOS Y ESTRUCTURAS UTILITARIOS  
 95 12 19 00 : EDIFICIOS Y ESTRUCTURAS EDUCACIONALES Y DE ADMINISTRACIÓN  
 95 12 20 00 : EDIFICIOS Y ESTRUCTURAS HOSPITALARIAS  
 95 12 21 00 : EDIFICIOS Y ESTRUCTURAS DE ACOMODACIONES  
 95 12 23 00 : EDIFICIOS Y ESTRUCTURAS DE SALUD Y DEPORTIVAS  
 95 12 24 00 : EDIFICIOS Y ESTRUCTURAS INDUSTRIALES  
 95 12 25 00 : EDIFICIOS Y ESTRUCTURAS AGRÍCOLAS Y DE CULTIVOS Y PESCA  
 95 12 26 00 : EDIFICIOS Y ESTRUCTURAS RELIGIOSAS  
 95 12 27 00 : EDIFICIOS Y ESTRUCTURAS DE DEFENSA  
 81 10 15 00 : INGENIERÍA CIVIL Y ARQUITECTURA  
 81 10 16 00 : INGENIERÍA MECÁNICA  
 81 10 22 00 : INGENIERÍA DE TRANSPORTE  
 95 11 15 00 : VÍAS DE TRÁFICO LIMITADO

**EXPERIENCIA No.18 :**

**NÚMERO CONSECUTIVO DEL CONTRATO:**018  
**CONTRATO CELEBRADO POR** :1 - EL PROPONENTE  
**NOMBRE DEL CONTRATISTA** :CASTRO HERNANDEZ JUAN ANDRES  
**NOMBRE DEL CONTRATANTE** :MUNICIPIO DE MANAURE  
**VALOR CONTRATADO EN SMMLV** :65,17

\*\*\*\*\* CONTINUA \*\*\*\*\*

**CAMARA DE COMERCIO DE LA GUAJIRA  
CASTRO HERNANDEZ JUAN ANDRES**



Fecha expedición: 2021/11/09 - 15:34:48 \*\*\*\* Recibo No. S000373111 \*\*\*\* Num. Operación. 99-USUPUBXX-20211109-0051

\*\*\* EXPEDIDO A TRAVES DEL SISTEMA VIRTUAL S.I.I. \*\*\*

**SG FM CL PR - DESCRIPCIÓN**

83 10 15 00 : SERVICIOS DE ACUEDUCTO Y ALCANTARILLADO  
 81 10 15 00 : INGENIERÍA CIVIL Y ARQUITECTURA  
 81 10 17 00 : INGENIERÍA ELÉCTRICA Y ELECTRÓNICA  
 81 14 15 00 : CONTROL DE CALIDAD  
 81 14 18 00 : ADMINISTRACIÓN DE INSTALACIONES  
 93 15 16 00 : FINANZAS PÚBLICAS  
 95 12 17 00 : EDIFICIOS Y ESTRUCTURAS PÚBLICOS  
 80 10 15 00 : SERVICIOS DE CONSULTORÍA DE NEGOCIOS Y ADMINISTRACIÓN CORPORATIVA  
 81 10 16 00 : INGENIERÍA MECÁNICA  
 80 10 16 00 : GERENCIA DE PROYECTOS  
 80 10 17 00 : GERENCIA INDUSTRIAL  
 22 10 15 00 : MAQUINARIA PARA TRABAJO DE DESMONTE  
 22 10 16 00 : EQUIPO DE PAVIMENTACIÓN  
 22 10 17 00 : COMPONENTES DE EQUIPO PESADO  
 22 10 18 00 : GRÚAS DE ELEVACIÓN  
 22 10 19 00 : MAQUINARIA Y ACCESORIOS DE CONSTRUCCIÓN DE EDIFICIOS  
 22 10 20 00 : EQUIPO Y MAQUINARIA DE DEMOLICIÓN DE EDIFICIOS  
 26 12 15 00 : ALAMBRE ELÉCTRICO  
 26 12 16 00 : CABLES ELÉCTRICOS Y ACCESORIOS  
 26 12 17 00 : CABLEADO PREFORMADO  
 26 12 18 00 : CABLE AUTOMOTRIZ  
 26 13 15 00 : CENTRALES ELÉCTRICAS  
 26 13 16 00 : EQUIPO DE CRIBADO O ESTRUCTURAS DE TUBO DE ESCAPE  
 26 13 17 00 : EQUIPO DE DETECCIÓN O VIGILANCIA DE PRODUCCIÓN DE ENERGÍA  
 26 13 18 00 : EQUIPO DE CONTROL DE PRODUCCIÓN DE ENERGÍA  
 27 11 15 00 : HERRAMIENTAS DE CORTE Y ENGARZADO Y PUNZONES  
 27 11 16 00 : HERRAMIENTAS DE PERFILAR  
 27 11 17 00 : LLAVES INGLESAS Y GUÍAS  
 27 11 18 00 : HERRAMIENTAS DE MEDIDA Y BOCETAJE  
 27 11 19 00 : HERRAMIENTAS GRUESAS Y DE ACABADO  
 27 11 20 00 : HERRAMIENTAS MANUALES DE JARDINERÍA, AGRICULTURA Y FORESTACIÓN  
 27 11 21 00 : HERRAMIENTAS DE SUJECCIÓN Y FIJACIÓN  
 27 11 22 00 : HERRAMIENTAS DE ALBAÑILERÍA Y CONCRETO  
 27 11 23 00 : HERRAMIENTAS DE MARCAR  
 27 11 24 00 : HERRAMIENTAS DE INSERCIÓN Y AJUSTE  
 27 11 25 00 : HERRAMIENTAS PARA APALANCAR Y CURVAR  
 27 11 26 00 : HERRAMIENTAS PARA PRECINTAR  
 27 11 27 00 : HERRAMIENTAS MECÁNICAS  
 27 11 28 00 : CONEXIONES DE HERRAMIENTAS Y ACCESORIOS  
 27 11 29 00 : HERRAMIENTAS DISPENSADORAS  
 27 11 30 00 : CEPILLOS  
 27 11 31 00 : HERRAMIENTAS DE ARRASTRE  
 27 11 32 00 : JUEGOS DE HERRAMIENTAS  
 27 11 33 00 : HERRAMIENTAS MANUALES DE PRECISIÓN  
 30 10 15 00 : ÁNGULOS  
 30 10 17 00 : VIGAS  
 30 10 18 00 : CONDUCTOS  
 30 10 20 00 : HOJA  
 30 10 22 00 : PLANCHA  
 30 10 23 00 : PERFILES  
 30 10 24 00 : VARILLAS

\*\*\*\*\* CONTINUA \*\*\*\*\*

**CAMARA DE COMERCIO DE LA GUAJIRA  
CASTRO HERNANDEZ JUAN ANDRES**

Fecha expedición: 2021/11/09 - 15:34:48 \*\*\*\* Recibo No. S000373111 \*\*\*\* Num. Operación. 99-USUPUBXX-20211109-0051

\*\*\* EXPEDIDO A TRAVES DEL SISTEMA VIRTUAL S.I.I. \*\*\*

30 10 28 00 : PILOTAJE  
30 10 29 00 : PILARES  
30 10 31 00 : RIELES  
30 10 32 00 : ENREJADO  
30 10 35 00 : ALMA DE PANAL  
30 10 36 00 : PRODUCTOS ESTRUCTURALES  
30 10 37 00 : TRENZA  
30 10 38 00 : FIBRAS Y FILAMENTOS MECÁNICOS  
30 10 39 00 : EJES  
30 11 15 00 : CONCRETO Y MORTEROS  
30 11 16 00 : CEMENTO Y CAL  
30 11 17 00 : YESOS  
30 11 18 00 : AGREGADOS  
30 11 19 00 : ELEMENTOS PARA REFORZAR CONCRETO  
32 12 15 00 : CAPACITORES  
32 12 16 00 : RESISTORES  
32 12 17 00 : COMPONENTES DISCRETOS  
32 12 18 00 : FILTROS DE SEÑALES  
32 12 19 00 : RESONADORES  
30 13 15 00 : BLOQUES  
30 13 16 00 : LADRILLOS  
30 13 17 00 : AZULEJOS Y BALDOSAS  
30 14 15 00 : AISLAMIENTO TÉRMICO  
30 14 16 00 : AISLAMIENTO ESPECIAL  
30 14 17 00 : CAPAS DE SELLAMIENTO DE AISLAMIENTO  
30 15 15 00 : MATERIAL PARA TEJADOS Y TECHOS  
30 15 16 00 : ACCESORIOS PARA TEJADOS  
30 15 17 00 : CANALONES DE TEJADO Y ACCESORIOS  
30 15 18 00 : MATERIALES PARA REVESTIMIENTO DE PAREDES Y EXTERIOR  
30 15 19 00 : MATERIALES Y PRODUCTOS PARA ACABADOS  
30 15 20 00 : CERCADO  
30 15 21 00 : SUPERFICIE  
32 10 15 00 : CONJUNTOS DE CIRCUITOS Y COMPONENTES DE RADIOFRECUENCIA (RF)  
32 10 16 00 : CIRCUITOS INTEGRADOS  
32 11 15 00 : DIODOS  
32 11 16 00 : TRANSISTORES  
32 11 17 00 : APARATOS SEMICONDUCTORES  
32 13 10 00 : ACCESORIOS, MATERIAS PRIMAS Y PIEZAS DE COMPONENTES ELECTRÓNICOS  
32 14 10 00 : TUBOS ELECTRÓNICOS  
32 14 11 00 : PIEZAS Y ACCESORIOS DE TUBOS ELECTRÓNICOS  
32 15 15 00 : DISPOSITIVOS DE CONTROL DE INDICACIÓN Y DE SEÑALIZACIÓN  
32 15 16 00 : SUBSISTEMAS PROGRAMABLES DE CONTROLADOR LÓGICO  
32 15 17 00 : CONTROLADORES LÓGICOS PROGRAMABLES  
32 15 18 00 : DISPOSITIVOS DE CONTROL DE SEGURIDAD  
32 15 19 00 : DISPOSITIVOS DE AUTOMATIZACIÓN DE CONTROL DE LA CONECTIVIDAD  
32 15 20 00 : CONTROL DE PROCESOS O SISTEMAS EMPAQUETADOS DE AUTOMATIZACIÓN  
48 10 15 00 : EQUIPO PARA COCINAR O CALENTAR  
48 10 16 00 : EQUIPOS PARA PREPARADO DE ALIMENTOS  
48 10 17 00 : DISTRIBUIDORES AUTOMÁTICOS DE COMIDA Y BEBIDA  
48 10 18 00 : MENAJE Y UTENSILIOS DE COCINA  
48 10 19 00 : TAZAS PARA SERVICIO DE MESA  
48 10 20 00 : MOBILIARIO DE RESTAURANTES

\*\*\*\*\* CONTINUA \*\*\*\*\*

**CAMARA DE COMERCIO DE LA GUAJIRA  
CASTRO HERNANDEZ JUAN ANDRES**



Fecha expedición: 2021/11/09 - 15:34:48 \*\*\*\* Recibo No. S000373111 \*\*\*\* Num. Operación. 99-USUPUBXX-20211109-0051

\*\*\* EXPEDIDO A TRAVES DEL SISTEMA VIRTUAL S.I.I. \*\*\*

48 10 21 00 : SUMINISTROS Y EQUIPO DE MANIPULACIÓN Y ALMACENAMIENTO  
 49 20 15 00 : EQUIPO DE ENTRENAMIENTO PARA AERÓBICOS  
 49 20 16 00 : EQUIPO DE ENTRENAMIENTO DE PESAS Y RESISTENCIA  
 49 24 15 00 : EQUIPO DE PARQUES INFANTILES  
 49 24 16 00 : EQUIPO DE RECREO  
 49 22 15 00 : ACCESORIOS PARA DEPORTE  
 56 10 15 00 : MUEBLES  
 56 10 16 00 : MUEBLES PARA EL EXTERIOR  
 56 10 17 00 : MUEBLES DE OFICINA  
 56 10 18 00 : ACCESORIOS Y MUEBLES DE BEBÉ Y NIÑO  
 56 10 19 00 : PIEZAS DE MOBILIARIO Y ACCESORIOS  
 56 11 15 00 : SITIOS DE TRABAJO Y PAQUETES PARA LA OFICINA  
 56 11 16 00 : SISTEMAS DE PANELES  
 56 11 17 00 : CASEGOOD Y SISTEMAS NO MODULARES  
 56 11 18 00 : MUEBLES INDEPENDIENTES  
 56 11 19 00 : MUEBLES INDUSTRIALES  
 56 11 20 00 : MUEBLES DE APOYO DE LA COMPUTADORA  
 56 11 21 00 : ASIENTOS  
 56 11 22 00 : SISTEMAS DE ESCRITORIOS  
 56 11 23 00 : PARTES Y ACCESORIOS PARA ASIENTOS DE AUDITORIOS O ESTADIOS O DE USO ESP...  
 56 12 13 00 : ACCESORIOS DE INSTALACIONES EDUCATIVAS GENERALES  
 56 12 14 00 : MOBILIARIO DE CAFETERÍA Y COMEDOR  
 56 12 15 00 : MOBILIARIO GENERAL DE AULA  
 56 12 16 00 : MOBILIARIO PARA EL TIEMPO DE DESCANSO Y OCIO CREATIVO PARA GUARDERÍA I...  
 56 12 17 00 : MÓDULOS DE ALMACENAMIENTO GENERAL Y DE LIBROS PARA LAS AULAS  
 56 12 18 00 : MOBILIARIO Y ACCESORIOS DE AULAS VOCACIONALES  
 56 12 19 00 : MOBILIARIO DE DEMOSTRACIÓN  
 56 12 20 00 : MUEBLES DE LABORATORIO  
 60 10 10 00 : KITS DE MATEMÁTICAS  
 60 10 11 00 : MATERIALES ELECTRÓNICOS DE APRENDIZAJE  
 60 10 12 00 : INCENTIVOS EDUCATIVOS  
 60 10 13 00 : ADHESIVOS EDUCATIVOS Y SUMINISTROS  
 60 10 14 00 : PREMIOS DE LA CLASE  
 60 10 16 00 : DIPLOMAS O CERTIFICADOS EDUCATIVOS  
 60 10 17 00 : MATERIALES DE RECURSOS DEL PROFESOR  
 60 10 18 00 : RECURSOS EDUCATIVOS DE LAS CLASES RELIGIOSAS  
 60 10 19 00 : RECURSOS Y MATERIALES DE DESTREZA ALFABÉTICA  
 60 10 20 00 : MATERIALES DE RECURSOS DE CREACIÓN DE PALABRAS Y ACCESORIOS  
 60 10 21 00 : MATERIALES DE RECURSOS DE LENGUAJE  
 60 10 22 00 : MATERIALES DE RECURSOS DE FONÉTICA Y ACCESORIOS  
 60 10 23 00 : LIBROS DE LECTURA Y RECURSOS  
 60 10 24 00 : RECURSOS DE CUENTA Y TEMPRANO APRENDIZAJE DE MATEMÁTICAS Y ACCESORIOS  
 60 10 25 00 : RECURSOS Y MATERIALES DE NUMERACIÓN Y OPERACIONES MATEMÁTICAS B?SICAS  
 60 10 26 00 : MATERIALES DE RECURSOS DEL PROFESOR DE RESOLUCIÓN DE PROBLEMAS, DATOS, ...  
 60 10 27 00 : MATERIALES DE RECURSOS DEL PROFESOR DE PENSAMIENTO LÓGICO, PERCEPCI?N ...  
 60 10 28 00 : MATERIALES DE RECURSOS DEL PROFESOR DE VALOR DE POSICIÓN Y BASE DIEZ  
 60 10 29 00 : MATERIALES DE RECURSOS DEL PROFESOR DEL DINERO Y LA HORA  
 60 10 30 00 : FRACCIONES, PENTOMINOES Y MATERIALES DE ENSEÑANZA DE DECIMALES  
 60 10 31 00 : MATERIALES DE RECURSOS DEL PROFESOR DE GEOMETRÍA  
 60 10 32 00 : MATERIALES DE RECURSOS DEL PROFESOR DE ÁLGEBRA  
 60 10 33 00 : MATERIALES DE RECURSOS DEL PROFESOR DE PRECÁLCULO Y CÁLCULO  
 60 10 34 00 : RECURSOS DE HABILIDAD DE LECTURA DE MAPAS Y GEOGRAFÍA Y ACCESORIOS

\*\*\*\*\* CONTINUA \*\*\*\*\*

**CAMARA DE COMERCIO DE LA GUAJIRA  
CASTRO HERNANDEZ JUAN ANDRES**



Fecha expedición: 2021/11/09 - 15:34:48 \*\*\*\* Recibo No. S000373111 \*\*\*\* Num. Operación. 99-USUPUBXX-20211109-0051

\*\*\* EXPEDIDO A TRAVES DEL SISTEMA VIRTUAL S.I.I. \*\*\*

60 10 35 00 : CIENCIAS POLÍTICAS  
 60 10 36 00 : RECURSOS Y ACTIVIDADES MULTICULTURALES  
 60 10 37 00 : RECURSOS DE LENGUAS EXTRANJERAS  
 60 10 38 00 : RECURSOS DE ENSEÑANZA DE HISTORIA  
 60 10 39 00 : ORGANISMOS VIVOS, ESPECÍMENES CONSERVADOS Y MATERIALES RELACIONADOS  
 60 10 40 00 : BIOTECNOLOGÍA, BIOQUÍMICA, GENÉTICA, MICROBIOLOGÍA Y MATERIALES REL...  
 60 10 41 00 : SISTEMAS DEL CUERPO Y MATERIALES RELACIONADOS  
 60 10 42 00 : PRUEBAS DEL AGUA, CONSERVACIÓN Y ECOLOGÍA  
 60 10 43 00 : ASTRONOMÍA  
 60 10 44 00 : GEOLOGÍA Y CIENCIAS DE LA TIERRA  
 60 10 45 00 : QUÍMICA, ELECTROQUÍMICA Y MICROQUÍMICA  
 60 10 46 00 : MATERIALES DE FÍSICA MECÁNICA  
 60 10 47 00 : MATERIALES DE FÍSICA DE ENERGÍA Y ELECTRICIDAD  
 60 10 48 00 : MATERIALES DE FÍSICA DEL SONIDO Y LAS ONDAS  
 60 10 49 00 : MATERIALES DE FÍSICA DE ELECTRICIDAD  
 60 10 50 00 : MATERIALES DE FÍSICA NUCLEAR  
 60 10 51 00 : COHETES, MATERIALES DE VUELO Y SUMINISTROS  
 60 10 52 00 : MATERIALES EDUCATIVOS DE RECURSOS DE APTITUDES DE VIDA  
 60 10 53 00 : MATERIALES EDUCATIVOS DE EDUCACIÓN DE CARRERA  
 60 10 54 00 : MATERIALES EDUCATIVOS DE VIDA INDEPENDIENTE, ADMINISTRACIÓN DEL DINERO...  
 60 10 55 00 : MATERIALES EDUCATIVOS DE DISEÑO DEL HOGAR Y DE INTERIORES  
 60 10 56 00 : MATERIALES EDUCATIVOS DE PREPARACIÓN DE ALIMENTOS, NUTRICIÓN Y EDUCAC...  
 60 10 57 00 : ALBUMES DE RECUERDOS Y SUMINISTROS  
 60 10 58 00 : MATERIALES EDUCATIVOS DE DISEÑO TEXTIL Y DE ROPA  
 60 10 59 00 : MATERIALES EDUCATIVOS SOBRE LAS RELACIONES Y EL SEXO, EL EMBARAZO DE AD...  
 60 10 60 00 : GUÍAS DE PLANES DE ESTUDIO, PROYECTOS, ACTIVIDADES Y LECCIONES  
 60 10 61 00 : MATERIALES DE ENSEÑANZA VOCACIONAL  
 60 10 62 00 : MATERIALES DE ENSEÑANZA DE TECNOLOGÍA  
 60 10 63 00 : EQUIPO DE ENSEÑANZA DE CIENCIA FORENSE Y SUMINISTROS  
 60 10 64 00 : EQUIPO DE ENSEÑANZA DE ELECTRÓNICA Y SUMINISTROS  
 60 10 65 00 : SUMINISTROS RELIGIOSOS  
 60 10 66 00 : MATERIALES PARA PRUEBAS DE APTITUD Y VOCACIONALES  
 60 11 10 00 : PÓSTERES O GRÁFICOS DEL AULA  
 60 11 11 00 : SETS DE TABLÓN DE ANUNCIOS  
 60 11 12 00 : GUARDAS Y REMATES DE TABLÓN DE ANUNCIOS  
 60 11 13 00 : LETRAS Y NÚMEROS DECORATIVOS  
 60 11 14 00 : DECORACIONES ESPECIALES PARA EL AULA Y ACCESORIOS DECORATIVOS  
 60 12 10 00 : ARTE  
 60 12 11 00 : LIENZOS, PELÍCULAS, TABLEROS Y PAPELES DE ARTISTA  
 60 12 13 00 : PRODUCTOS DE CORTE DE MANUALIDADES Y ARTE  
 60 12 14 00 : ENMARCADO DE CUADRO  
 60 12 15 00 : UTENSILIOS DE DIBUJO, SUMINISTROS Y ACCESORIOS  
 60 12 16 00 : MATERIALES DE ESTUDIO  
 60 12 17 00 : SUMINISTROS Y ACCESORIOS DE GRABADOS  
 60 12 18 00 : TINTAS DE DIBUJO E IMPRESIÓN  
 60 12 19 00 : MATERIALES DE DECORACIÓN DE TELAS Y ARTE TEXTIL Y SUMINISTROS  
 60 12 20 00 : EQUIPO DE TEJIDO, PESPUNTEADO Y COSIDO Y ACCESORIOS  
 60 12 21 00 : VELAS ARTESANALES  
 60 12 22 00 : EBANISTERÍA  
 60 12 23 00 : SUMINISTROS DE CESTERÍA  
 60 12 24 00 : SUMINISTROS DE VIDRIERAS DE COLORES  
 60 12 25 00 : MANUALIDADES DE PAPEL Y PAPEL ARTESANAL

\*\*\*\*\* CONTINUA \*\*\*\*\*

**CAMARA DE COMERCIO DE LA GUAJIRA  
CASTRO HERNANDEZ JUAN ANDRES**



Fecha expedición: 2021/11/09 - 15:34:48 \*\*\*\* Recibo No. S000373111 \*\*\*\* Num. Operación. 99-USUPUBXX-20211109-0051

\*\*\* EXPEDIDO A TRAVES DEL SISTEMA VIRTUAL S.I.I. \*\*\*

60 12 26 00 : MOSAICOS  
 60 12 27 00 : PINTURAS DE ESMALTADO Y ACCESORIOS  
 60 12 28 00 : MÁSCARAS  
 60 12 29 00 : CUENTAS O ACCESORIOS DE ENHEBRADO DE CUENTAS  
 60 12 30 00 : ARTESANÍA DE ESPUMA  
 60 12 31 00 : ARTESANÍA DE CAÑAS DE FELPILLA  
 60 12 32 00 : MATERIALES DE ARTESANÍA DE CINTAS  
 60 12 33 00 : POMPONES DE ARTESANÍA  
 60 12 34 00 : MATERIALES DE OJOS MÓVILES  
 60 12 35 00 : MATERIALES DE ARTESANÍA DE CUERO  
 60 12 36 00 : PURPURINA  
 60 12 37 00 : MATERIALES DE ARTESANÍA DE MACRAMÉ Y ACCESORIOS  
 60 12 38 00 : SUMINISTROS Y ACCESORIOS DE VETEADO  
 60 12 39 00 : LENTEJUELAS Y RIBETES  
 60 12 40 00 : SUMINISTROS DE ARTESANÍA DEL CORCHO Y ACCESORIOS  
 60 12 41 00 : MATERIALES DE PROYECTO MULTICULTURAL Y ACCESORIOS  
 60 12 42 00 : PROYECTOS COMPLETOS DE PLANES DE ESTUDIOS  
 60 12 43 00 : COMPUESTOS DE MODELADO Y ARCILLA, EQUIPO DE CERÁMICA Y ACCESORIOS  
 60 12 44 00 : METALES DE ARTESANÍA  
 60 12 45 00 : SUMINISTROS Y ACCESORIOS DE ESCULTURA  
 60 14 10 00 : JUGUETES  
 60 14 11 00 : JUEGOS  
 60 14 12 00 : EQUIPO DE JUEGOS ACTIVOS Y ACCESORIOS  
 60 14 13 00 : SISTEMAS DE CONSTRUCCIÓN Y BLOQUES INFANTILES  
 60 14 14 00 : EQUIPO DE REPRESENTACIÓN TEATRAL Y ACCESORIOS  
 72 10 15 00 : SERVICIOS DE APOYO PARA LA CONSTRUCCIÓN  
 72 10 21 00 : CONTROL DE PLAGAS  
 72 10 29 00 : SERVICIOS DE MANTENIMIENTO Y REPARACIÓN DE INSTALACIONES  
 72 10 31 00 : INSTALACIÓN Y REPARACIÓN DE SERVICIOS DE BANDAS TRANSPORTADORAS  
 72 10 33 00 : SERVICIOS DE MANTENIMIENTO Y REPARACIÓN DE INFRAESTRUCTURA  
 72 12 14 00 : SERVICIOS DE CONSTRUCCIÓN DE EDIFICIOS PÚBLICOS ESPECIALIZADOS  
 72 14 10 00 : SERVICIOS DE CONSTRUCCIÓN DE AUTOPISTAS Y CARRETERAS  
 72 14 11 00 : SERVICIOS DE CONSTRUCCIÓN Y REVESTIMIENTO Y PAVIMENTACIÓN DE INFRAEST...  
 72 14 12 00 : SERVICIOS DE CONSTRUCCIÓN MARINA  
 72 14 13 00 : SERVICIO DE CONSTRUCCIÓN DE FACILIDADES ATLÉTICAS Y RECREATIVAS  
 72 14 16 00 : SERVICIOS DE CONSTRUCCIÓN DE SISTEMAS DE TRÁNSITO MASIVO  
 72 14 17 00 : SERVICIOS DE ALQUILER O ARRENDAMIENTO DE EQUIPO Y MAQUINARIA DE CONSTRU...  
 72 15 10 00 : SERVICIOS DE CONSTRUCCIÓN Y MANTENIMIENTO DE CALDERAS Y HORNOS  
 72 15 11 00 : SERVICIOS DE CONSTRUCCIÓN DE PLOMERÍA  
 72 15 12 00 : SERVICIOS DE CONSTRUCCIÓN Y MANTENIMIENTO DE HVAC CALEFACCIÓN Y ENFRI...  
 72 15 13 00 : SERVICIOS DE PINTURA E INSTALACIÓN DE PAPEL DE COLGADURA  
 72 15 14 00 : SERVICIOS DE CONSTRUCCIÓN DE RECUBRIMIENTOS DE MUROS  
 72 15 15 00 : SERVICIOS DE SISTEMAS ELÉCTRICOS  
 72 15 16 00 : SERVICIOS DE SISTEMAS ESPECIALIZADOS DE COMUNICACIÓN  
 72 15 17 00 : SERVICIOS DE INSTALACIÓN DE SISTEMAS DE SEGURIDAD FÍSICA E INDUSTRIAL  
 72 15 18 00 : SERVICIOS DE MANTENIMIENTO Y REPARACIÓN DE INSTALACIÓN DE MÁQUINAS  
 72 15 19 00 : SERVICIOS DE ALBAÑILERÍA Y MAMPOSTERÍA  
 72 15 20 00 : SERVICIOS DE PAÑETADO Y DRYWALL  
 72 15 21 00 : SERVICIOS ACÚSTICOS Y DE AISLAMIENTO  
 72 15 22 00 : SERVICIOS DE BALDOSAS TERRAZO Y MÁRMOL Y MOSAICOS  
 72 15 23 00 : SERVICIOS DE CARPINTERÍA  
 72 15 24 00 : SERVICIOS DE MONTAJE E INSTALACIÓN DE VENTANAS Y PUERTAS

\*\*\*\*\* CONTINUA \*\*\*\*\*

**CAMARA DE COMERCIO DE LA GUAJIRA  
CASTRO HERNANDEZ JUAN ANDRES**



Fecha expedición: 2021/11/09 - 15:34:48 \*\*\*\* Recibo No. S000373111 \*\*\*\* Num. Operación. 99-USUPUBXX-20211109-0051

\*\*\* EXPEDIDO A TRAVES DEL SISTEMA VIRTUAL S.I.I. \*\*\*

72 15 25 00 : SERVICIOS DE INSTALACIÓN DE PISOS  
 72 15 26 00 : SERVICIOS DE TECHADO Y PAREDES EXTERNAS Y LÁMINAS DE METAL  
 72 15 27 00 : SERVICIOS DE INSTALACIÓN Y REPARACIÓN DE CONCRETO  
 72 15 28 00 : SERVICIOS DE PERFORACIÓN DE POZOS DE AGUA  
 72 15 29 00 : SERVICIOS DE MONTAJE DE ACERO ESTRUCTURAL  
 72 15 30 00 : SERVICIOS DE VIDRIOS Y VENTANERÍA  
 72 15 31 00 : SERVICIOS DE CONSTRUCCIÓN DE FACILIDADES ATLÉTICAS Y RECREATIVAS  
 72 15 32 00 : SERVICIOS DE RECUBRIMIENTO, IMPERMEABILIZACIÓN PROTECCIÓN CONTRA CLIM...  
 72 15 33 00 : SERVICIOS DE MANTENIMIENTO E INSTALACIÓN DE EQUIPO DE ESTACIÓN DE SER...  
 72 15 34 00 : SERVICIOS DE APAREJAMIENTO Y ANDAMIAJE  
 72 15 35 00 : SERVICIOS DE LIMPIEZA ESTRUCTURAL EXTERNA  
 72 15 36 00 : SERVICIOS DE TERMINADO INTERIOR, DOTACIÓN Y REMODELACIÓN  
 72 15 37 00 : SERVICIOS DE INSTALACIÓN, MANTENIMIENTO Y REPARACIÓN DE EQUIPOS Y CON...  
 72 15 39 00 : SERVICIO DE PREPARACIÓN DE OBRAS DE CONSTRUCCIÓN  
 72 15 40 00 : SERVICIOS DE EDIFICIOS ESPECIALIZADOS Y COMERCIOS  
 72 15 41 00 : SERVICIOS DE MANTENIMIENTO Y REPARACIÓN DE EQUIPO DE SISTEMAS DE DISTR...  
 72 15 42 00 : SERVICIOS DE MANTENIMIENTO Y REPARACIÓN DE INSTALACIÓN DE INSTRUMENTA...  
 72 15 43 00 : SERVICIOS DE MANTENIMIENTO Y REPARACIÓN DE EQUIPO MOTIVO Y GENERACIÓN...  
 72 15 44 00 : SERVICIOS DE MANTENIMIENTO Y FABRICACIÓN DE ACCESORIOS PARA TUBERÍAS  
 72 15 45 00 : SERVICIOS DE MANTENIMIENTO E INSTALACIÓN DE EQUIPO PESADO  
 77 10 15 00 : EVALUACIÓN DE IMPACTO AMBIENTAL  
 77 10 16 00 : PLANEACIÓN AMBIENTAL  
 77 10 17 00 : SERVICIOS DE ASESORÍA AMBIENTAL  
 77 10 18 00 : AUDITORÍA AMBIENTAL  
 77 10 19 00 : SERVICIOS DE INVESTIGACIÓN DE CONTAMINACIÓN  
 77 10 20 00 : SERVICIOS DE REPORTE AMBIENTAL  
 77 11 15 00 : SERVICIOS DE SEGURIDAD AMBIENTAL  
 77 11 16 00 : REHABILITACIÓN AMBIENTAL  
 77 12 15 00 : CONTAMINACIÓN DEL AIRE  
 77 12 16 00 : CONTAMINACIÓN DEL SUELO  
 77 12 17 00 : CONTAMINACIÓN DEL AGUA  
 77 13 16 00 : CONTAMINACIÓN AUDITIVA  
 77 13 17 00 : CONTAMINACIÓN DE SUSTANCIAS TÓXICAS  
 80 11 15 00 : DESARROLLO DE RECURSOS HUMANOS  
 80 11 16 00 : SERVICIOS DE PERSONAL TEMPORAL  
 80 11 17 00 : RECLUTAMIENTO DE PERSONAL  
 80 16 15 00 : SERVICIOS DE APOYO GERENCIAL  
 80 16 16 00 : SUPERVISIÓN DE INSTALACIONES DE NEGOCIOS  
 80 16 17 00 : SERVICIOS DE RECUPERACIÓN DE ACTIVOS  
 80 16 18 00 : SERVICIOS DE ALQUILER O ARRENDAMIENTO DE EQUIPO DE OFICINA  
 95 12 15 00 : EDIFICIOS Y ESTRUCTURAS COMERCIALES Y DE ENTRETENIMIENTO  
 95 12 19 00 : EDIFICIOS Y ESTRUCTURAS EDUCACIONALES Y DE ADMINISTRACIÓN  
 84 11 15 00 : SERVICIOS CONTABLES  
 84 11 16 00 : SERVICIOS DE AUDITORÍA  
 84 11 17 00 : FINANZAS CORPORATIVAS  
 84 11 18 00 : ASUNTOS Y PREPARACIÓN DE IMPUESTOS  
 81 10 22 00 : INGENIERÍA DE TRANSPORTE  
 95 11 15 00 : VÍAS DE TRÁFICO LIMITADO

**EXPERIENCIA No.19 :**

**NÚMERO CONSECUTIVO DEL CONTRATO:**019

**CONTRATO CELEBRADO POR** :1 - EL PROPONENTE

**NOMBRE DEL CONTRATISTA** :CASTRO HERNANDEZ JUAN ANDRES

\*\*\*\*\* CONTINUA \*\*\*\*\*



**CAMARA DE COMERCIO DE LA GUAJIRA  
CASTRO HERNANDEZ JUAN ANDRES**



Fecha expedición: 2021/11/09 - 15:34:48 \*\*\*\* Recibo No. S000373111 \*\*\*\* Num. Operación. 99-USUPUBXX-20211109-0051

\*\*\* EXPEDIDO A TRAVES DEL SISTEMA VIRTUAL S.I.I. \*\*\*

**NOMBRE DEL CONTRATANTE** :MUNICIPIO DE URIBIA  
**VALOR CONTRATADO EN SMLLV** :1184,27

**SG FM CL PR - DESCRIPCIÓN**

93 15 15 00 : ADMINISTRACIÓN PÚBLICA  
80 10 15 00 : SERVICIOS DE CONSULTORÍA DE NEGOCIOS Y ADMINISTRACIÓN CORPORATIVA  
80 11 15 00 : DESARROLLO DE RECURSOS HUMANOS  
81 10 17 00 : INGENIERÍA ELÉCTRICA Y ELECTRÓNICA  
77 10 16 00 : PLANEACIÓN AMBIENTAL  
77 12 17 00 : CONTAMINACIÓN DEL AGUA  
83 10 15 00 : SERVICIOS DE ACUEDUCTO Y ALCANTARILLADO  
81 10 15 00 : INGENIERÍA CIVIL Y ARQUITECTURA  
81 10 24 00 : INGENIERÍA DE TRANSMISIÓN DE ENERGÍA ELÉCTRICA  
81 14 15 00 : CONTROL DE CALIDAD  
83 10 18 00 : SERVICIOS ELÉCTRICOS  
95 12 17 00 : EDIFICIOS Y ESTRUCTURAS PÚBLICOS  
24 10 15 00 : CAMIONES INDUSTRIALES  
24 10 16 00 : EQUIPO DE IZAJE Y ACCESORIOS  
24 10 17 00 : TRANSPORTADORES Y ACCESORIOS  
24 10 18 00 : EQUIPO PARA MUELLES  
24 10 19 00 : EQUIPO PARA MANEJO DE CANECAS  
24 10 20 00 : DISPOSICIÓN EN ESTANTES Y ALMACENAMIENTO  
24 10 21 00 : EQUIPO Y SUMINISTROS PARA ALMACENAJE  
24 10 22 00 : HERRAMIENTAS PARA ENVASADO  
24 10 23 00 : VEHÍCULOS GUIADOS AUTOMÁTICOS AGV  
26 10 11 00 : MOTORES ELÉCTRICOS DE CORRIENTE ALTERNA AC  
26 10 12 00 : MOTORES ELÉCTRICOS DE CORRIENTE DIRECTA DC  
26 10 13 00 : MOTORES NO ELÉCTRICOS  
26 10 14 00 : COMPONENTES DE MOTORES O GENERADORES  
26 10 15 00 : MOTORES  
26 10 17 00 : ACCESORIOS Y COMPONENTES DE MOTOR  
26 10 19 00 : COMPONENTES DE MOTOR DE COMBUSTIÓN INTERNA  
26 11 15 00 : TRANSMISIÓN DE ENERGÍA CINÉTICA  
26 11 16 00 : GENERADORES DE POTENCIA  
26 11 17 00 : BATERÍAS, PILAS Y ACCESORIOS  
26 11 18 00 : COMPONENTES DE LA TRANSMISIÓN  
26 11 19 00 : EMBRAGUES  
26 11 20 00 : PIEZAS Y ACCESORIOS DE EMBRAGUES  
26 11 21 00 : SISTEMAS DE FRENADO INDUSTRIALES  
26 12 15 00 : ALAMBRE ELÉCTRICO  
26 12 16 00 : CABLES ELÉCTRICOS Y ACCESORIOS  
26 12 17 00 : CABLEADO PREFORMADO  
26 12 18 00 : CABLE AUTOMOTRIZ  
27 11 15 00 : HERRAMIENTAS DE CORTE Y ENGARZADO Y PUNZONES  
27 11 16 00 : HERRAMIENTAS DE PERFILAR  
27 11 17 00 : LLAVES INGLESAS Y GUÍAS  
27 11 18 00 : HERRAMIENTAS DE MEDIDA Y BOCETAJE  
27 11 19 00 : HERRAMIENTAS GRUESAS Y DE ACABADO  
27 11 20 00 : HERRAMIENTAS MANUALES DE JARDINERÍA, AGRICULTURA Y FORESTACIÓN  
27 11 21 00 : HERRAMIENTAS DE SUJECCIÓN Y FIJACIÓN  
27 11 22 00 : HERRAMIENTAS DE ALBAÑILERÍA Y CONCRETO  
27 11 23 00 : HERRAMIENTAS DE MARCAR  
27 11 24 00 : HERRAMIENTAS DE INSERCIÓN Y AJUSTE

\*\*\*\*\* CONTINUA \*\*\*\*\*

**CAMARA DE COMERCIO DE LA GUAJIRA  
CASTRO HERNANDEZ JUAN ANDRES**



Fecha expedición: 2021/11/09 - 15:34:48 \*\*\*\* Recibo No. S000373111 \*\*\*\* Num. Operación. 99-USUPUBXX-20211109-0051

\*\*\* EXPEDIDO A TRAVES DEL SISTEMA VIRTUAL S.I.I. \*\*\*

27 11 25 00 : HERRAMIENTAS PARA APALANCAR Y CURVAR  
 27 11 26 00 : HERRAMIENTAS PARA PRECINTAR  
 27 11 27 00 : HERRAMIENTAS MECÁNICAS  
 27 11 28 00 : CONEXIONES DE HERRAMIENTAS Y ACCESORIOS  
 27 11 29 00 : HERRAMIENTAS DISPENSADORAS  
 27 11 30 00 : CEPILLOS  
 32 10 15 00 : CONJUNTOS DE CIRCUITOS Y COMPONENTES DE RADIOFRECUENCIA (RF)  
 32 10 16 00 : CIRCUITOS INTEGRADOS  
 32 11 15 00 : DIODOS  
 32 11 16 00 : TRANSISTORES  
 32 11 17 00 : APARATOS SEMICONDUCTORES  
 32 12 15 00 : CAPACITORES  
 32 12 16 00 : RESISTORES  
 32 12 17 00 : COMPONENTES DISCRETOS  
 32 12 18 00 : FILTROS DE SEÑALES  
 32 13 10 00 : ACCESORIOS, MATERIAS PRIMAS Y PIEZAS DE COMPONENTES ELECTRÓNICOS  
 32 14 10 00 : TUBOS ELECTRÓNICOS  
 32 14 11 00 : PIEZAS Y ACCESORIOS DE TUBOS ELECTRÓNICOS  
 32 15 15 00 : DISPOSITIVOS DE CONTROL DE INDICACIÓN Y DE SEÑALIZACIÓN  
 32 15 16 00 : SUBSISTEMAS PROGRAMABLES DE CONTROLADOR LÓGICO  
 32 15 17 00 : CONTROLADORES LÓGICOS PROGRAMABLES  
 32 15 18 00 : DISPOSITIVOS DE CONTROL DE SEGURIDAD  
 32 15 19 00 : DISPOSITIVOS DE AUTOMATIZACIÓN DE CONTROL DE LA CONECTIVIDAD  
 32 15 20 00 : CONTROL DE PROCESOS O SISTEMAS EMPAQUETADOS DE AUTOMATIZACIÓN  
 72 10 29 00 : SERVICIOS DE MANTENIMIENTO Y REPARACIÓN DE INSTALACIONES  
 77 10 15 00 : EVALUACIÓN DE IMPACTO AMBIENTAL  
 77 10 17 00 : SERVICIOS DE ASESORÍA AMBIENTAL  
 77 10 18 00 : AUDITORÍA AMBIENTAL  
 77 10 19 00 : SERVICIOS DE INVESTIGACIÓN DE CONTAMINACIÓN  
 77 10 20 00 : SERVICIOS DE REPORTE AMBIENTAL  
 77 11 15 00 : SERVICIOS DE SEGURIDAD AMBIENTAL  
 77 11 16 00 : REHABILITACIÓN AMBIENTAL  
 77 12 15 00 : CONTAMINACIÓN DEL AIRE  
 77 12 16 00 : CONTAMINACIÓN DEL SUELO  
 80 10 16 00 : GERENCIA DE PROYECTOS  
 80 10 17 00 : GERENCIA INDUSTRIAL  
 80 11 16 00 : SERVICIOS DE PERSONAL TEMPORAL  
 80 11 17 00 : RECLUTAMIENTO DE PERSONAL  
 81 10 16 00 : INGENIERÍA MECÁNICA  
 81 10 18 00 : INGENIERÍA QUÍMICA  
 81 10 19 00 : INGENIERÍA DE PETRÓLEOS Y GAS  
 81 10 20 00 : INGENIERÍA DE MINAS  
 81 10 21 00 : INGENIERÍA DE OCÉANOS  
 81 10 22 00 : INGENIERÍA DE TRANSPORTE  
 81 10 23 00 : INGENIERÍA AERONÁUTICA  
 81 10 25 00 : SERVICIOS DE PERMISOS  
 81 10 26 00 : SERVICIOS DE MUESTREO  
 81 10 27 00 : SERVICIOS DE DISEÑO E INGENIERÍA DE SISTEMAS INSTRUMENTADOS DE CONTROL  
 83 10 19 00 : CONSERVACIÓN DE ENERGÍA  
 84 11 15 00 : SERVICIOS CONTABLES  
 84 11 16 00 : SERVICIOS DE AUDITORÍA  
 84 11 17 00 : FINANZAS CORPORATIVAS

\*\*\*\*\* CONTINUA \*\*\*\*\*

**CAMARA DE COMERCIO DE LA GUAJIRA  
CASTRO HERNANDEZ JUAN ANDRES**



Fecha expedición: 2021/11/09 - 15:34:48 \*\*\*\* Recibo No. S000373111 \*\*\*\* Num. Operación. 99-USUPUBXX-20211109-0051

\*\*\* EXPEDIDO A TRAVES DEL SISTEMA VIRTUAL S.I.I. \*\*\*

84 11 18 00 : ASUNTOS Y PREPARACIÓN DE IMPUESTOS  
 93 15 16 00 : FINANZAS PÚBLICAS  
 93 14 20 00 : DESARROLLO URBANO  
 22 10 15 00 : MAQUINARIA PARA TRABAJO DE DESMONTE  
 22 10 16 00 : EQUIPO DE PAVIMENTACIÓN  
 22 10 17 00 : COMPONENTES DE EQUIPO PESADO  
 22 10 18 00 : GRÚAS DE ELEVACIÓN  
 22 10 19 00 : MAQUINARIA Y ACCESORIOS DE CONSTRUCCIÓN DE EDIFICIOS  
 22 10 20 00 : EQUIPO Y MAQUINARIA DE DEMOLICIÓN DE EDIFICIOS  
 30 11 15 00 : CONCRETO Y MORTEROS  
 30 11 16 00 : CEMENTO Y CAL  
 30 11 17 00 : YESOS  
 30 11 18 00 : AGREGADOS  
 30 11 19 00 : ELEMENTOS PARA REFORZAR CONCRETO  
 32 12 19 00 : RESONADORES  
 30 13 15 00 : BLOQUES  
 30 13 16 00 : LADRILLOS  
 30 13 17 00 : AZULEJOS Y BALDOSAS  
 30 14 15 00 : AISLAMIENTO TÉRMICO  
 30 14 16 00 : AISLAMIENTO ESPECIAL  
 30 14 17 00 : CAPAS DE SELLAMIENTO DE AISLAMIENTO  
 30 19 15 00 : ESCALERAS Y ANDAMIOS  
 30 19 16 00 : ESCALERAS Y ACCESORIOS DE ANDAMIAJE  
 30 19 17 00 : COBERTIZOS Y REMOLQUES DE CONSTRUCCIÓN  
 30 19 18 00 : EQUIPOS Y MATERIALES PARA CONSTRUCCIONES TEMPORALES Y APOYO AL MANTENIM...  
 30 24 16 00 : COMPONENTES ESTRUCTURALES DE TRIBUNAS, GRADAS Y ESCALERA  
 31 21 15 00 : PINTURAS Y TAPA POROS  
 31 21 16 00 : ADITIVOS PARA PINTURAS  
 31 21 17 00 : ACABADOS EN GENERAL  
 31 21 18 00 : DISOLVENTES Y DILUYENTES PARA PINTURAS  
 31 21 19 00 : APLICADORES DE PINTURA Y ACCESORIOS PARA PINTAR  
 72 10 15 00 : SERVICIOS DE APOYO PARA LA CONSTRUCCIÓN  
 72 10 21 00 : CONTROL DE PLAGAS  
 72 10 31 00 : INSTALACIÓN Y REPARACIÓN DE SERVICIOS DE BANDAS TRANSPORTADORAS  
 72 10 33 00 : SERVICIOS DE MANTENIMIENTO Y REPARACIÓN DE INFRAESTRUCTURA  
 72 14 10 00 : SERVICIOS DE CONSTRUCCIÓN DE AUTOPISTAS Y CARRETERAS  
 72 14 11 00 : SERVICIOS DE CONSTRUCCIÓN Y REVESTIMIENTO Y PAVIMENTACIÓN DE INFRAEST...  
 72 14 12 00 : SERVICIOS DE CONSTRUCCIÓN MARINA  
 72 14 13 00 : SERVICIO DE CONSTRUCCIÓN DE FACILIDADES ATLÉTICAS Y RECREATIVAS  
 72 14 14 00 : SERVICIOS DE CONSTRUCCIÓN Y REPARACIÓN DE FACILIDADES DE DETENCIÓN  
 72 14 15 00 : SERVICIOS DE PREPARACIÓN DE TIERRAS  
 72 14 16 00 : SERVICIOS DE CONSTRUCCIÓN DE SISTEMAS DE TRÁNSITO MASIVO  
 72 14 17 00 : SERVICIOS DE ALQUILER O ARRENDAMIENTO DE EQUIPO Y MAQUINARIA DE CONSTRU...  
 80 16 15 00 : SERVICIOS DE APOYO GERENCIAL  
 80 16 16 00 : SUPERVISIÓN DE INSTALACIONES DE NEGOCIOS  
 80 16 17 00 : SERVICIOS DE RECUPERACIÓN DE ACTIVOS  
 80 16 18 00 : SERVICIOS DE ALQUILER O ARRENDAMIENTO DE EQUIPO DE OFICINA  
 95 11 15 00 : VÍAS DE TRÁFICO LIMITADO  
 95 11 16 00 : VÍAS DE TRÁFICO ABIERTO  
 20 10 15 00 : EQUIPO DE CORTE  
 20 10 16 00 : CRIBAS Y EQUIPOS DE ALIMENTACIÓN  
 20 10 17 00 : TRITURADORAS, QUEBRANTADORAS Y AMOLADORES

\*\*\*\*\* CONTINUA \*\*\*\*\*

**CAMARA DE COMERCIO DE LA GUAJIRA  
CASTRO HERNANDEZ JUAN ANDRES**



Fecha expedición: 2021/11/09 - 15:34:48 \*\*\*\* Recibo No. S000373111 \*\*\*\* Num. Operación. 99-USUPUBXX-20211109-0051

\*\*\* EXPEDIDO A TRAVES DEL SISTEMA VIRTUAL S.I.I. \*\*\*

20 10 18 00 : SISTEMAS MECANIZADOS DE SOPORTE EN TIERRA  
 20 10 19 00 : SISTEMAS SECUNDARIOS DE RUPTURA DE ROCA  
 20 10 20 00 : SISTEMAS DE EXPLORACIÓN Y DESARROLLO  
 20 10 21 00 : BARRENAS DE ROCAS  
 20 10 22 00 : MAQUINARIA DE CARGUE DE EXPLOSIVOS  
 20 10 23 00 : VEH?CULOS DE SERVICIO DE MINERÍA SUBTERRÁNEA  
 21 10 15 00 : MAQUINARIA AGRÍCOLA PARA PREPARACIÓN DEL SUELO  
 21 10 16 00 : MAQUINARIA AGRÍCOLA PARA SIEMBRA Y PLANTADO  
 21 10 17 00 : MAQUINARIA AGRÍCOLA PARA COSECHAR  
 21 10 18 00 : APARATOS DISPERSORES O ASPERSORES PARA AGRICULTURA  
 21 10 19 00 : EQUIPO PARA AVES DE CORRAL Y GANADO  
 21 10 20 00 : MAQUINARIA AGRÍCOLA PARA LIMPIEZA, SELECCIÓN O CLASIFICACIÓN  
 21 10 21 00 : MAQUINARIA Y EQUIPO PARA TRANSFORMACIÓN AGRÍCOLA  
 21 10 22 00 : MAQUINARIA Y EQUIPO PARA SILVICULTURA  
 21 10 23 00 : EQUIPO PARA INVERNADERO  
 21 10 24 00 : EQUIPO PARA INSECTOS  
 20 11 15 00 : EQUIPO DE EXPLORACIÓN Y PERFORACIÓN  
 20 11 16 00 : MAQUINARIA DE PERFORACIÓN Y EXPLOTACIÓN  
 20 11 17 00 : ACCESORIOS DE PERFORACIÓN Y EXPLOTACIÓN  
 30 10 15 00 : ÁNGULOS  
 30 10 17 00 : VIGAS  
 30 10 18 00 : CONDUCTOS  
 30 10 20 00 : HOJA  
 30 10 22 00 : PLANCHA  
 30 10 23 00 : PERFILES  
 30 10 24 00 : VARILLAS  
 30 10 28 00 : PILOTAJE  
 30 10 29 00 : PILARES  
 30 10 31 00 : RIELES  
 30 10 32 00 : ENREJADO  
 30 10 35 00 : ALMA DE PANAL  
 30 10 36 00 : PRODUCTOS ESTRUCTURALES  
 30 10 37 00 : TRENZA  
 30 10 38 00 : FIBRAS Y FILAMENTOS MECÁNICOS  
 30 10 39 00 : EJES  
 30 15 15 00 : MATERIAL PARA TEJADOS Y TECHOS  
 30 15 16 00 : ACCESORIOS PARA TEJADOS  
 30 15 17 00 : CANALONES DE TEJADO Y ACCESORIOS  
 30 15 18 00 : MATERIALES PARA REVESTIMIENTO DE PAREDES Y EXTERIOR  
 30 15 19 00 : MATERIALES Y PRODUCTOS PARA ACABADOS  
 30 15 20 00 : CERCADO  
 30 15 21 00 : SUPERFICIE  
 72 12 15 00 : SERVICIOS DE CONSTRUCCIÓN DE PLANTAS INDUSTRIALES  
 76 12 15 00 : RECOLECCIÓN Y DISPOSICIÓN DE BASURAS  
 76 12 16 00 : DISPOSICIÓN DE DESECHOS NO PELIGROSOS  
 76 12 17 00 : TRATAMIENTO DE DESECHOS LÍQUIDOS  
 76 12 19 00 : DISPOSICIÓN DE DESECHOS PELIGROSOS  
 76 12 20 00 : SERVICIOS DE BASURERO  
 76 12 21 00 : SERVICIOS DE MEZCLA DE DESECHOS A COMBUSTIBLE  
 76 12 22 00 : SERVICIOS DE INCINERACIÓN DE DESECHOS  
 76 12 23 00 : SERVICIOS DE RECICLABLES  
 76 12 24 00 : HONORARIOS DE DISPOSICIÓN Y TRATAMIENTO DE BASURAS

\*\*\*\*\* CONTINUA \*\*\*\*\*

**CAMARA DE COMERCIO DE LA GUAJIRA  
CASTRO HERNANDEZ JUAN ANDRES**

Fecha expedición: 2021/11/09 - 15:34:48 \*\*\*\* Recibo No. S000373111 \*\*\*\* Num. Operación. 99-USUPUBXX-20211109-0051

\*\*\* EXPEDIDO A TRAVES DEL SISTEMA VIRTUAL S.I.I. \*\*\*

77 13 16 00 : CONTAMINACIÓN AUDITIVA  
77 13 17 00 : CONTAMINACIÓN DE SUSTANCIAS TÓXICAS  
40 15 15 00 : BOMBAS  
40 15 16 00 : COMPRESORES  
40 15 17 00 : PIEZAS Y ACCESORIOS DE BOMBA  
40 15 18 00 : PARTES O ACCESORIOS DE COMPRESORES  
40 17 15 00 : TUBOS Y TUBERÍAS COMERCIALES  
40 17 16 00 : TUBOS Y TUBERÍAS INDUSTRIALES  
40 17 17 00 : ADAPTADORES DE TUBOS  
40 17 18 00 : ANILLOS FRONTALES DE ÁNGULOS DE TUBOS  
40 17 19 00 : BRIDAS DE RESPALDO PARA TUBOS  
40 17 20 00 : DEFLECTORES PARA TUBOS  
40 17 21 00 : CODOS PARA TUBOS  
40 17 22 00 : BRIDAS CIEGAS PARA TUBOS  
40 17 23 00 : CASQUILLOS PARA TUBOS  
40 17 24 00 : TAPAS PARA TUBOS  
40 17 25 00 : CONECTORES DE TUBOS  
40 17 26 00 : ACOPLEROS DE TUBOS  
40 17 27 00 : CRUCES DE TUBOS  
40 17 28 00 : CODOS DE TUBOS  
40 17 29 00 : UNIONES DE EXTENSIÓN DE TUBOS  
40 17 30 00 : SEMIACOPLAMIENTOS DE TUBERÍA  
40 17 31 00 : BRIDA DE JUNTA DE EMPALME PARA TUBOS  
40 17 32 00 : BRIDAS CUELLO LARGAS PARA SOLDAR  
40 17 33 00 : BOQUILLAS DE TUBOS  
40 17 34 00 : BRIDAS DE PLATO  
40 17 35 00 : TAPONES PARA TUBOS  
40 17 36 00 : ACOPLAMIENTOS REDUCTORES PARA TUBOS  
40 17 37 00 : BRIDAS REDUCTORAS PARA TUBOS  
40 17 38 00 : ABRAZADERAS DE REPARACIÓN PARA TUBOS  
40 17 39 00 : DISCO DE RUPTURA PARA TUBOS  
40 17 40 00 : BRIDA DESLIZANTE PARA TUBOS  
40 17 41 00 : BRIDA ENCAJADA POR SOLDADURA PARA TUBOS  
40 17 42 00 : SOCKOLETS PARA TUBOS  
40 17 43 00 : ESPACIADORES PARA TUBOS  
40 17 44 00 : BRIDAS CIEGAS PARA TUBOS  
40 17 45 00 : PIVOTES O UNIONES ROTATIVAS PARA TUBOS  
40 17 46 00 : T PARA TUBOS  
40 17 47 00 : BRIDA ROSCADA PARA TUBOS  
40 17 48 00 : BRIDAS DE INODORO PARA TUBOS  
40 17 49 00 : UNIONES PARA TUBOS  
40 17 50 00 : BRIDAS CUELLO PARA TUBOS  
40 17 51 00 : BRIDA ENCAJADA POR SOLDADURA  
40 17 52 00 : Y DE CONEXIÓN PARA TUBOS  
40 17 53 00 : ACCESORIOS Y BRIDAS ESPECIALIZADOS PARA TUBOS  
40 18 15 00 : TUBOS DE COBRE SOLDADOS  
40 18 16 00 : TUBOS DE LATÓN SOLDADOS  
40 18 17 00 : TUBOS DE ALUMINIO SOLDADOS  
40 18 18 00 : TUBOS DE ACERO SOLDADOS  
40 18 19 00 : TUBOS DE ACERO INOXIDABLE SOLDADOS  
40 18 20 00 : TUBOS DE COBRE SIN UNIONES  
40 18 21 00 : TUBOS DE LATÓN SIN UNIONES

\*\*\*\*\* CONTINUA \*\*\*\*\*

**CAMARA DE COMERCIO DE LA GUAJIRA  
CASTRO HERNANDEZ JUAN ANDRES**



Fecha expedición: 2021/11/09 - 15:34:48 \*\*\*\* Recibo No. S000373111 \*\*\*\* Num. Operación. 99-USUPUBXX-20211109-0051

\*\*\* EXPEDIDO A TRAVES DEL SISTEMA VIRTUAL S.I.I. \*\*\*

40 18 22 00 : TUBOS DE ALUMINIO SIN UNIONES  
40 18 23 00 : TUBOS DE ACERO SIN UNIONES  
40 18 25 00 : TUBOS DE COBRE EXTRUIDOS  
40 18 26 00 : TUBOS DE LATÓN EXTRUIDOS  
40 18 27 00 : TUBOS DE ALUMINIO EXTRUIDOS  
40 18 28 00 : TUBOS DE ACERO EXTRUIDOS  
40 18 29 00 : TUBOS DE ACERO INOXIDABLE EXTRUIDOS  
40 18 30 00 : TUBERÍAS DE CAUCHO Y PLÁSTICO  
40 18 31 00 : ACCESORIOS DE TUBOS  
77 13 15 00 : CONTAMINACIÓN DE PETRÓLEO

**EXPERIENCIA No.20 :**

**NÚMERO CONSECUTIVO DEL CONTRATO:**020

**CONTRATO CELEBRADO POR** :1 - EL PROPONENTE  
**NOMBRE DEL CONTRATISTA** :CASTRO HERNANDEZ JUAN ANDRES  
**NOMBRE DEL CONTRATANTE** :MUNICIPIO DE URIBIA  
**VALOR CONTRATADO EN SMMLV** :1125,57

**SG FM CL PR - DESCRIPCIÓN**

20 10 15 00 : EQUIPO DE CORTE  
20 10 16 00 : CRIBAS Y EQUIPOS DE ALIMENTACIÓN  
20 10 17 00 : TRITURADORAS, QUEBRANTADORAS Y AMOLADORES  
20 10 18 00 : SISTEMAS MECANIZADOS DE SOPORTE EN TIERRA  
20 10 19 00 : SISTEMAS SECUNDARIOS DE RUPTURA DE ROCA  
20 10 20 00 : SISTEMAS DE EXPLORACIÓN Y DESARROLLO  
20 10 21 00 : BARRENAS DE ROCAS  
20 10 22 00 : MAQUINARIA DE CARGUE DE EXPLOSIVOS  
20 10 23 00 : VEHÍCULOS DE SERVICIO DE MINERÍA SUBTERRÁNEA  
20 11 15 00 : EQUIPO DE EXPLORACIÓN Y PERFORACIÓN  
20 11 16 00 : MAQUINARIA DE PERFORACIÓN Y EXPLOTACIÓN  
20 11 17 00 : ACCESORIOS DE PERFORACIÓN Y EXPLOTACIÓN  
22 10 15 00 : MAQUINARIA PARA TRABAJO DE DESMONTE  
22 10 16 00 : EQUIPO DE PAVIMENTACIÓN  
22 10 17 00 : COMPONENTES DE EQUIPO PESADO  
22 10 18 00 : GRÚAS DE ELEVACIÓN  
22 10 19 00 : MAQUINARIA Y ACCESORIOS DE CONSTRUCCIÓN DE EDIFICIOS  
22 10 20 00 : EQUIPO Y MAQUINARIA DE DEMOLICIÓN DE EDIFICIOS  
24 10 15 00 : CAMIONES INDUSTRIALES  
24 10 16 00 : EQUIPO DE IZAJE Y ACCESORIOS  
24 10 17 00 : TRANSPORTADORES Y ACCESORIOS  
24 10 18 00 : EQUIPO PARA MUELLES  
24 10 19 00 : EQUIPO PARA MANEJO DE CANECAS  
24 10 20 00 : DISPOSICIÓN EN ESTANTES Y ALMACENAMIENTO  
24 10 21 00 : EQUIPO Y SUMINISTROS PARA ALMACENAJE  
24 10 22 00 : HERRAMIENTAS PARA ENVASADO  
24 10 23 00 : VEHÍCULOS GUIADOS AUTOMÁTICOS AGV  
26 10 11 00 : MOTORES ELÉCTRICOS DE CORRIENTE ALTERNA AC  
26 10 12 00 : MOTORES ELÉCTRICOS DE CORRIENTE DIRECTA DC  
26 10 13 00 : MOTORES NO ELÉCTRICOS  
26 10 14 00 : COMPONENTES DE MOTORES O GENERADORES  
26 10 15 00 : MOTORES  
26 10 17 00 : ACCESORIOS Y COMPONENTES DE MOTOR  
26 10 19 00 : COMPONENTES DE MOTOR DE COMBUSTIÓN INTERNA

\*\*\*\*\* CONTINUA \*\*\*\*\*

**CAMARA DE COMERCIO DE LA GUAJIRA  
CASTRO HERNANDEZ JUAN ANDRES**



Fecha expedición: 2021/11/09 - 15:34:48 \*\*\*\* Recibo No. S000373111 \*\*\*\* Num. Operación. 99-USUPUBXX-20211109-0051

\*\*\* EXPEDIDO A TRAVES DEL SISTEMA VIRTUAL S.I.I. \*\*\*

26 11 15 00 : TRANSMISIÓN DE ENERGÍA CINÉTICA  
 26 11 16 00 : GENERADORES DE POTENCIA  
 26 11 17 00 : BATERÍAS, PILAS Y ACCESORIOS  
 26 11 18 00 : COMPONENTES DE LA TRANSMISIÓN  
 26 11 20 00 : PIEZAS Y ACCESORIOS DE EMBRAGUES  
 26 11 21 00 : SISTEMAS DE FRENADO INDUSTRIALES  
 26 12 15 00 : ALAMBRE ELÉCTRICO  
 26 12 16 00 : CABLES ELÉCTRICOS Y ACCESORIOS  
 26 12 17 00 : CABLEADO PREFORMADO  
 26 12 18 00 : CABLE AUTOMOTRIZ  
 26 13 15 00 : CENTRALES ELÉCTRICAS  
 26 13 16 00 : EQUIPO DE CRIBADO O ESTRUCTURAS DE TUBO DE ESCAPE  
 26 13 17 00 : EQUIPO DE DETECCIÓN O VIGILANCIA DE PRODUCCIÓN DE ENERGÍA  
 26 13 18 00 : EQUIPO DE CONTROL DE PRODUCCIÓN DE ENERGÍA  
 27 11 15 00 : HERRAMIENTAS DE CORTE Y ENGARZADO Y PUNZONES  
 27 11 16 00 : HERRAMIENTAS DE PERFILAR  
 27 11 17 00 : LLAVES INGLASAS Y GUÍAS  
 27 11 18 00 : HERRAMIENTAS DE MEDIDA Y BOCETAJE  
 27 11 19 00 : HERRAMIENTAS GRUESAS Y DE ACABADO  
 27 11 20 00 : HERRAMIENTAS MANUALES DE JARDINERÍA, AGRICULTURA Y FORESTACIÓN  
 27 11 21 00 : HERRAMIENTAS DE SUJECCIÓN Y FIJACIÓN  
 27 11 22 00 : HERRAMIENTAS DE ALBAÑILERÍA Y CONCRETO  
 27 11 23 00 : HERRAMIENTAS DE MARCAR  
 27 11 24 00 : HERRAMIENTAS DE INSERCIÓN Y AJUSTE  
 27 11 25 00 : HERRAMIENTAS PARA APALANCAR Y CURVAR  
 27 11 26 00 : HERRAMIENTAS PARA PRECINTAR  
 27 11 27 00 : HERRAMIENTAS MECÁNICAS  
 27 11 28 00 : CONEXIONES DE HERRAMIENTAS Y ACCESORIOS  
 27 11 29 00 : HERRAMIENTAS DISPENSADORAS  
 27 11 30 00 : CEPILLOS  
 30 10 15 00 : ÁNGULOS  
 30 10 17 00 : VIGAS  
 30 10 18 00 : CONDUCTOS  
 30 10 20 00 : HOJA  
 30 10 22 00 : PLANCHA  
 30 10 23 00 : PERFILES  
 30 10 24 00 : VARILLAS  
 30 10 28 00 : PILOTAJE  
 30 10 29 00 : PILARES  
 30 10 31 00 : RIELES  
 30 10 32 00 : ENREJADO  
 30 10 35 00 : ALMA DE PANAL  
 30 10 36 00 : PRODUCTOS ESTRUCTURALES  
 30 10 37 00 : TRENZA  
 30 10 38 00 : FIBRAS Y FILAMENTOS MECÁNICOS  
 30 10 39 00 : EJES  
 30 11 15 00 : CONCRETO Y MORTEROS  
 30 11 16 00 : CEMENTO Y CAL  
 30 11 17 00 : YESOS  
 30 11 18 00 : AGREGADOS  
 30 11 19 00 : ELEMENTOS PARA REFORZAR CONCRETO  
 30 12 15 00 : DERIVADOS BITUMINOSOS

\*\*\*\*\* CONTINUA \*\*\*\*\*

**CAMARA DE COMERCIO DE LA GUAJIRA  
CASTRO HERNANDEZ JUAN ANDRES**



Fecha expedición: 2021/11/09 - 15:34:48 \*\*\*\* Recibo No. S000373111 \*\*\*\* Num. Operación. 99-USUPUBXX-20211109-0051

\*\*\* EXPEDIDO A TRAVES DEL SISTEMA VIRTUAL S.I.I. \*\*\*

30 12 16 00 : ASFALTOS  
 30 12 17 00 : MATERIALES DE CONSTRUCCIÓN DE CAMINOS Y CARRILERAS  
 30 12 18 00 : MATERIALES DE ARQUITECTURA PAISAJÍSTICA  
 30 12 19 00 : MATERIALES PARA ESTABILIZACIÓN Y REFUERZO DE SUELOS  
 30 13 15 00 : BLOQUES  
 30 13 16 00 : LADRILLOS  
 30 13 17 00 : AZULEJOS Y BALDOSAS  
 30 14 15 00 : AISLAMIENTO TÉRMICO  
 30 14 16 00 : AISLAMIENTO ESPECIAL  
 30 14 17 00 : CAPAS DE SELLAMIENTO DE AISLAMIENTO  
 30 15 15 00 : MATERIAL PARA TEJADOS Y TECHOS  
 30 15 16 00 : ACCESORIOS PARA TEJADOS  
 30 15 17 00 : CANALONES DE TEJADO Y ACCESORIOS  
 30 15 18 00 : MATERIALES PARA REVESTIMIENTO DE PAREDES Y EXTERIOR  
 30 15 19 00 : MATERIALES Y PRODUCTOS PARA ACABADOS  
 30 15 20 00 : CERCADO  
 30 15 21 00 : SUPERFICIE  
 32 10 15 00 : CONJUNTOS DE CIRCUITOS Y COMPONENTES DE RADIOFRECUENCIA (RF)  
 32 10 16 00 : CIRCUITOS INTEGRADOS  
 32 11 15 00 : DIODOS  
 32 11 16 00 : TRANSISTORES  
 32 11 17 00 : APARATOS SEMICONDUCTORES  
 32 12 15 00 : CAPACITORES  
 32 12 16 00 : RESISTORES  
 32 12 17 00 : COMPONENTES DISCRETOS  
 32 12 18 00 : FILTROS DE SEÑALES  
 32 12 19 00 : RESONADORES  
 32 13 10 00 : ACCESORIOS, MATERIAS PRIMAS Y PIEZAS DE COMPONENTES ELECTRÓNICOS  
 32 14 10 00 : TUBOS ELECTRÓNICOS  
 32 14 11 00 : PIEZAS Y ACCESORIOS DE TUBOS ELECTRÓNICOS  
 32 15 15 00 : DISPOSITIVOS DE CONTROL DE INDICACIÓN Y DE SEÑALIZACIÓN  
 32 15 16 00 : SUBSISTEMAS PROGRAMABLES DE CONTROLADOR LÓGICO  
 32 15 17 00 : CONTROLADORES LÓGICOS PROGRAMABLES  
 32 15 18 00 : DISPOSITIVOS DE CONTROL DE SEGURIDAD  
 32 15 19 00 : DISPOSITIVOS DE AUTOMATIZACIÓN DE CONTROL DE LA CONECTIVIDAD  
 32 15 20 00 : CONTROL DE PROCESOS O SISTEMAS EMPAQUETADOS DE AUTOMATIZACIÓN  
 30 16 15 00 : MATERIALES PARA ACABADOS DE PAREDES  
 30 16 16 00 : MATERIALES PARA TECHOS  
 30 16 17 00 : SUELOS  
 30 16 18 00 : EBANISTERÍA  
 30 16 19 00 : MOLDEADO Y CARPINTERÍA MECÁNICA  
 30 16 20 00 : MOLDURAS Y CARPINTERÍA  
 30 16 21 00 : LAMINADOS INTERIORES  
 30 16 22 00 : MOSTRADORES  
 30 16 23 00 : ACCESORIOS PARA GABINETES  
 30 16 24 00 : MUROS DIVISORIOS  
 30 17 15 00 : PUERTAS  
 30 17 16 00 : VENTANAS  
 30 17 17 00 : PRODUCTOS DE CRISTAL  
 30 17 18 00 : CLARABOYAS  
 30 17 19 00 : MARCOS DE VENTANAS  
 30 17 20 00 : PUERTAS

\*\*\*\*\* CONTINUA \*\*\*\*\*



**CAMARA DE COMERCIO DE LA GUAJIRA  
CASTRO HERNANDEZ JUAN ANDRES**



Fecha expedición: 2021/11/09 - 15:34:48 \*\*\*\* Recibo No. S000373111 \*\*\*\* Num. Operación. 99-USUPUBXX-20211109-0051

\*\*\* EXPEDIDO A TRAVES DEL SISTEMA VIRTUAL S.I.I. \*\*\*

30 17 21 00 : PUERTAS PARA GARAJE Y OPERADORES  
 30 18 15 00 : PORCELANA SANITARIA  
 30 18 16 00 : INSTALACIONES RESIDENCIALES NO SANITARIAS  
 30 18 17 00 : GRIFOS  
 30 18 18 00 : CABEZAS, CHORROS Y PARTES Y ACCESORIOS DE GRIFOS Y DUCHAS  
 30 19 15 00 : ESCALERAS Y ANDAMIOS  
 30 19 16 00 : ESCALERAS Y ACCESORIOS DE ANDAMIAJE  
 30 19 17 00 : COBERTIZOS Y REMOLQUES DE CONSTRUCCIÓN  
 30 19 18 00 : EQUIPOS Y MATERIALES PARA CONSTRUCCIONES TEMPORALES Y APOYO AL MANTENIM...  
 30 24 15 00 : COMPONENTES DE CONSOLIDACIÓN DE ESTRUCTURAS PORTÁTILES  
 30 24 16 00 : COMPONENTES ESTRUCTURALES DE TRIBUNAS, GRADAS Y ESCALERA  
 30 24 17 00 : COMPONENTES SOPORTE Y COBERTURA DE TIENDAS, CARPAS Y ESTRUCTURAS DE MEM...  
 39 12 10 00 : EQUIPAMIENTO PARA DISTRIBUCIÓN Y CONVERSIÓN DE ALIMENTACIÓN  
 39 12 11 00 : CENTROS DE CONTROL Y DISTRIBUCIÓN Y ACCESORIOS  
 39 12 13 00 : CUADROS, REGISTROS Y MENAJE PARA ELECTRICIDAD  
 39 12 14 00 : LENGUETAS DE CONEXIÓN, CONECTADORES Y TERMINALES  
 39 12 15 00 : CONMUTADORES, CONTROLES Y RELES Y ACCESORIOS  
 39 12 16 00 : DISPOSITIVOS Y ACCESORIOS PARA LA PROTECCIÓN DE CIRCUITOS  
 39 12 17 00 : FERRETERÍA ELÉCTRICA Y SUMINISTROS  
 39 12 18 00 : INSTALACIONES DE EDIFICIOS INTELIGENTES - IBI  
 39 12 19 00 : DISPOSITIVOS Y ACCESORIOS DE SEGURIDAD ELÉCTRICA  
 39 12 20 00 : UNIDADES ELÉCTRICAS DE VELOCIDADES VARIABLES  
 39 12 21 00 : EQUIPO DE TRANSMISIÓN Y DISTRIBUCIÓN ELÉCTRICA  
 39 12 22 00 : INTERRUPTORES ELÉCTRICOS Y ACCESORIOS  
 39 12 23 00 : RELES ELÉCTRICOS Y ACCESORIOS  
 39 13 15 00 : MARCADORES DE ALAMBRE Y DISPOSITIVOS PARA MARCAR ALAMBRE  
 39 13 16 00 : DISPOSITIVOS DE PROTECCIÓN DE ALAMBRE  
 39 13 17 00 : CONDUCTOS ELÉCTRICOS, ELECTRODUCTOS Y CABLES AÉREOS  
 40 17 15 00 : TUBOS Y TUBERÍAS COMERCIALES  
 40 17 16 00 : TUBOS Y TUBERÍAS INDUSTRIALES  
 40 17 17 00 : ADAPTADORES DE TUBOS  
 40 17 18 00 : ANILLOS FRONTALES DE ÁNGULOS DE TUBOS  
 40 17 19 00 : BRIDAS DE RESPALDO PARA TUBOS  
 40 17 20 00 : DEFLECTORES PARA TUBOS  
 40 17 21 00 : CODOS PARA TUBOS  
 40 17 22 00 : BRIDAS CIEGAS PARA TUBOS  
 40 17 23 00 : CASQUILLOS PARA TUBOS  
 40 17 24 00 : TAPAS PARA TUBOS  
 40 17 25 00 : CONECTORES DE TUBOS  
 40 17 26 00 : ACOPLERES DE TUBOS  
 40 17 27 00 : CRUCES DE TUBOS  
 40 17 28 00 : CODOS DE TUBOS  
 40 17 29 00 : UNIONES DE EXTENSIÓN DE TUBOS  
 40 17 30 00 : SEMIACOPLAMIENTOS DE TUBERÍA  
 40 17 31 00 : BRIDA DE JUNTA DE EMPALME PARA TUBOS  
 40 17 32 00 : BRIDAS CUELLO LARGAS PARA SOLDAR  
 40 17 33 00 : BOQUILLAS DE TUBOS  
 40 17 34 00 : BRIDAS DE PLATO  
 40 17 35 00 : TAPONES PARA TUBOS  
 40 17 36 00 : ACOPLAMIENTOS REDUCTORES PARA TUBOS  
 40 17 37 00 : BRIDAS REDUCTORAS PARA TUBOS  
 40 17 38 00 : ABRAZADERAS DE REPARACIÓN PARA TUBOS

\*\*\*\*\* CONTINUA \*\*\*\*\*

**CAMARA DE COMERCIO DE LA GUAJIRA  
CASTRO HERNANDEZ JUAN ANDRES**



Fecha expedición: 2021/11/09 - 15:34:48 \*\*\*\* Recibo No. S000373111 \*\*\*\* Num. Operación. 99-USUPUBXX-20211109-0051

\*\*\* EXPEDIDO A TRAVES DEL SISTEMA VIRTUAL S.I.I. \*\*\*

40 17 39 00 : DISCO DE RUPTURA PARA TUBOS  
 40 17 40 00 : BRIDA DESLIZANTE PARA TUBOS  
 40 17 41 00 : BRIDA ENCAJADA POR SOLDADURA PARA TUBOS  
 40 17 42 00 : SOCKOLETS PARA TUBOS  
 40 17 43 00 : ESPACIADORES PARA TUBOS  
 40 17 44 00 : BRIDAS CIEGAS PARA TUBOS  
 40 17 45 00 : PIVOTES O UNIONES ROTATIVAS PARA TUBOS  
 40 17 46 00 : T PARA TUBOS  
 40 17 47 00 : BRIDA ROSCADA PARA TUBOS  
 40 17 48 00 : BRIDAS DE INODORO PARA TUBOS  
 40 17 49 00 : UNIONES PARA TUBOS  
 40 17 50 00 : BRIDAS CUELLO PARA TUBOS  
 40 17 51 00 : BRIDA ENCAJADA POR SOLDADURA  
 40 17 52 00 : Y DE CONEXIÓN PARA TUBOS  
 40 17 53 00 : ACCESORIOS Y BRIDAS ESPECIALIZADOS PARA TUBOS  
 40 18 15 00 : TUBOS DE COBRE SOLDADOS  
 40 18 16 00 : TUBOS DE LATÓN SOLDADOS  
 40 18 17 00 : TUBOS DE ALUMINIO SOLDADOS  
 40 18 18 00 : TUBOS DE ACERO SOLDADOS  
 40 18 19 00 : TUBOS DE ACERO INOXIDABLE SOLDADOS  
 40 18 20 00 : TUBOS DE COBRE SIN UNIONES  
 40 18 21 00 : TUBOS DE LATÓN SIN UNIONES  
 40 18 22 00 : TUBOS DE ALUMINIO SIN UNIONES  
 40 18 23 00 : TUBOS DE ACERO SIN UNIONES  
 40 18 24 00 : TUBOS DE ACERO INOXIDABLE SIN UNIONES  
 40 18 25 00 : TUBOS DE COBRE EXTRUIDOS  
 40 18 26 00 : TUBOS DE LATÓN EXTRUIDOS  
 40 18 27 00 : TUBOS DE ALUMINIO EXTRUIDOS  
 40 18 28 00 : TUBOS DE ACERO EXTRUIDOS  
 40 18 29 00 : TUBOS DE ACERO INOXIDABLE EXTRUIDOS  
 40 18 30 00 : TUBERÍAS DE CAUCHO Y PLÁSTICO  
 40 18 31 00 : ACCESORIOS DE TUBOS  
 31 21 15 00 : PINTURAS Y TAPA POROS  
 31 21 16 00 : ADITIVOS PARA PINTURAS  
 31 21 17 00 : ACABADOS EN GENERAL  
 31 21 18 00 : DISOLVENTES Y DILUYENTES PARA PINTURAS  
 31 21 19 00 : APLICADORES DE PINTURA Y ACCESORIOS PARA PINTAR  
 39 10 16 00 : LÁMPARAS Y BOMBILLAS  
 39 10 18 00 : COMPONENTES Y ACCESORIOS DE LÁMPARA  
 39 10 19 00 : BALASTOS DE LÁMPARAS Y TRANSFORMADORES DE LÁMPARAS  
 39 11 15 00 : ILUMINACIÓN DE INTERIORES Y ARTEFACTOS  
 39 11 16 00 : ILUMINACIÓN EXTERIOR Y ARTEFACTOS  
 39 11 17 00 : ALUMBRADO DE EMERGENCIA  
 39 11 18 00 : ACCESORIOS DE ILUMINACIÓN  
 39 11 19 00 : SEÑALIZACIÓN E ILUMINACIÓN DE EMPLAZAMIENTOS PELIGROSOS  
 39 11 20 00 : PROYECTORES MÓVILES  
 39 11 21 00 : ILUMINACIÓN ÓPTICA  
 39 11 22 00 : DISPOSITIVOS DE EFECTOS ESPECIALES  
 39 11 23 00 : ILUMINACIÓN Y ACCESORIOS DE ESCENARIOS Y ESTUDIOS  
 39 11 24 00 : DISPOSITIVOS PARA MANEJO DE LUCES Y CONTROL DE ESCENARIOS Y ESTUDIOS  
 39 11 25 00 : LUMINARIAS DE ESCENARIOS Y ESTUDIOS  
 39 11 26 00 : DISPOSITIVOS DE ILUMINACIÓN NO - ELÉCTRICA

\*\*\*\*\* CONTINUA \*\*\*\*\*

**CAMARA DE COMERCIO DE LA GUAJIRA  
CASTRO HERNANDEZ JUAN ANDRES**



Fecha expedición: 2021/11/09 - 15:34:48 \*\*\*\* Recibo No. S000373111 \*\*\*\* Num. Operación. 99-USUPUBXX-20211109-0051

\*\*\* EXPEDIDO A TRAVES DEL SISTEMA VIRTUAL S.I.I. \*\*\*

40 10 15 00 : VENTILACIÓN  
 40 10 16 00 : CIRCULACIÓN DEL AIRE Y PIEZAS Y ACCESORIOS  
 40 10 17 00 : ENFRIAMIENTO  
 40 10 18 00 : EQUIPO DE CALEFACCIÓN Y PIEZAS Y ACCESORIOS  
 40 10 19 00 : CONTROL DE HUMEDAD  
 40 10 20 00 : CALDERAS  
 40 15 15 00 : BOMBAS  
 40 15 16 00 : COMPRESORES  
 40 15 17 00 : PIEZAS Y ACCESORIOS DE BOMBA  
 40 15 18 00 : PARTES O ACCESORIOS DE COMPRESORES  
 40 16 15 00 : FILTROS  
 40 16 16 00 : PURIFICACIÓN  
 40 16 17 00 : SEPARADORES  
 40 16 18 00 : MEDIOS DE FILTRADO  
 47 10 15 00 : EQUIPO PARA EL TRATAMIENTO Y SUMINISTRO DE AGUA  
 47 10 16 00 : CONSUMIBLES PARA EL TRATAMIENTO DE AGUA  
 48 10 15 00 : EQUIPO PARA COCINAR O CALENTAR  
 48 10 16 00 : EQUIPOS PARA PREPARADO DE ALIMENTOS  
 48 10 17 00 : DISTRIBUIDORES AUTOMÁTICOS DE COMIDA Y BEBIDA  
 48 10 18 00 : MENAJE Y UTENSILIOS DE COCINA  
 48 10 19 00 : TAZAS PARA SERVICIO DE MESA  
 48 10 20 00 : MOBILIARIO DE RESTAURANTES  
 48 10 21 00 : SUMINISTROS Y EQUIPO DE MANIPULACIÓN Y ALMACENAMIENTO  
 49 20 15 00 : EQUIPO DE ENTRENAMIENTO PARA AERÓBICOS  
 49 20 16 00 : EQUIPO DE ENTRENAMIENTO DE PESAS Y RESISTENCIA  
 49 24 15 00 : EQUIPO DE PARQUES INFANTILES  
 49 24 16 00 : EQUIPO DE RECREO  
 49 22 15 00 : ACCESORIOS PARA DEPORTE  
 56 10 15 00 : MUEBLES  
 56 10 16 00 : MUEBLES PARA EL EXTERIOR  
 56 10 17 00 : MUEBLES DE OFICINA  
 56 10 18 00 : ACCESORIOS Y MUEBLES DE BEBÉ Y NIÑO  
 56 10 19 00 : PIEZAS DE MOBILIARIO Y ACCESORIOS  
 56 11 15 00 : SITIOS DE TRABAJO Y PAQUETES PARA LA OFICINA  
 56 11 16 00 : SISTEMAS DE PANELES  
 56 11 17 00 : CASEGOOD Y SISTEMAS NO MODULARES  
 56 11 18 00 : MUEBLES INDEPENDIENTES  
 56 11 19 00 : MUEBLES INDUSTRIALES  
 56 11 20 00 : MUEBLES DE APOYO DE LA COMPUTADORA  
 56 11 21 00 : ASIENTOS  
 56 11 22 00 : SISTEMAS DE ESCRITORIOS  
 56 11 23 00 : PARTES Y ACCESORIOS PARA ASIENTOS DE AUDITORIOS O ESTADIOS O DE USO ESP...  
 56 12 13 00 : ACCESORIOS DE INSTALACIONES EDUCATIVAS GENERALES  
 56 12 14 00 : MOBILIARIO DE CAFETERÍA Y COMEDOR  
 56 12 15 00 : MOBILIARIO GENERAL DE AULA  
 56 12 16 00 : MOBILIARIO PARA EL TIEMPO DE DESCANSO Y OCIO CREATIVO PARA GUARDERÍA I...  
 56 12 17 00 : MÓDULOS DE ALMACENAMIENTO GENERAL Y DE LIBROS PARA LAS AULAS  
 56 12 18 00 : MOBILIARIO Y ACCESORIOS DE AULAS VOCACIONALES  
 56 12 19 00 : MOBILIARIO DE DEMOSTRACIÓN  
 56 12 20 00 : MUEBLES DE LABORATORIO  
 60 10 10 00 : KITS DE MATEMÁTICAS  
 60 11 10 00 : PÓSTERES O GRÁFICOS DEL AULA

\*\*\*\*\* CONTINUA \*\*\*\*\*

**CAMARA DE COMERCIO DE LA GUAJIRA  
CASTRO HERNANDEZ JUAN ANDRES**



Fecha expedición: 2021/11/09 - 15:34:48 \*\*\*\* Recibo No. S000373111 \*\*\*\* Num. Operación. 99-USUPUBXX-20211109-0051

\*\*\* EXPEDIDO A TRAVES DEL SISTEMA VIRTUAL S.I.I. \*\*\*

60 11 11 00 : SETS DE TABLÓN DE ANUNCIOS  
 60 11 12 00 : GUARDAS Y REMATES DE TABLÓN DE ANUNCIOS  
 60 11 13 00 : LETRAS Y NÚMEROS DECORATIVOS  
 60 11 14 00 : DECORACIONES ESPECIALES PARA EL AULA Y ACCESORIOS DECORATIVOS  
 60 12 10 00 : ARTE  
 60 12 11 00 : LIENZOS, PELÍCULAS, TABLEROS Y PAPELES DE ARTISTA  
 60 14 10 00 : JUGUETES  
 60 14 11 00 : JUEGOS  
 60 14 12 00 : EQUIPO DE JUEGOS ACTIVOS Y ACCESORIOS  
 60 14 13 00 : SISTEMAS DE CONSTRUCCIÓN Y BLOQUES INFANTILES  
 60 14 14 00 : EQUIPO DE REPRESENTACIÓN TEATRAL Y ACCESORIOS  
 72 10 15 00 : SERVICIOS DE APOYO PARA LA CONSTRUCCIÓN  
 72 10 21 00 : CONTROL DE PLAGAS  
 72 10 29 00 : SERVICIOS DE MANTENIMIENTO Y REPARACIÓN DE INSTALACIONES  
 72 10 31 00 : INSTALACIÓN Y REPARACIÓN DE SERVICIOS DE BANDAS TRANSPORTADORAS  
 72 10 33 00 : SERVICIOS DE MANTENIMIENTO Y REPARACIÓN DE INFRAESTRUCTURA  
 72 12 10 00 : SERVICIOS DE CONSTRUCCIÓN DE EDIFICIOS INDUSTRIALES Y BODEGAS NUEVAS  
 72 12 11 00 : SERVICIOS DE CONSTRUCCIÓN DE EDIFICIOS COMERCIALES Y DE OFICINA  
 72 12 12 00 : SERVICIOS DE CONSTRUCCIÓN DE EDIFICIOS AGRÍCOLAS  
 72 12 13 00 : SERVICIOS DE CONSTRUCCIÓN DE TALLERES AUTOMOTRICES Y ESTACIONES DE SER...  
 72 12 14 00 : SERVICIOS DE CONSTRUCCIÓN DE EDIFICIOS PÚBLICOS ESPECIALIZADOS  
 72 12 15 00 : SERVICIOS DE CONSTRUCCIÓN DE PLANTAS INDUSTRIALES  
 72 14 10 00 : SERVICIOS DE CONSTRUCCIÓN DE AUTOPISTAS Y CARRETERAS  
 72 14 11 00 : SERVICIOS DE CONSTRUCCIÓN Y REVESTIMIENTO Y PAVIMENTACIÓN DE INFRAEST...  
 72 14 12 00 : SERVICIOS DE CONSTRUCCIÓN MARINA  
 72 14 13 00 : SERVICIO DE CONSTRUCCIÓN DE FACILIDADES ATLÉTICAS Y RECREATIVAS  
 72 14 14 00 : SERVICIOS DE CONSTRUCCIÓN Y REPARACIÓN DE FACILIDADES DE DETENCIÓN  
 72 14 15 00 : SERVICIOS DE PREPARACIÓN DE TIERRAS  
 72 14 16 00 : SERVICIOS DE CONSTRUCCIÓN DE SISTEMAS DE TRÁNSITO MASIVO  
 72 14 17 00 : SERVICIOS DE ALQUILER O ARRENDAMIENTO DE EQUIPO Y MAQUINARIA DE CONSTRU...  
 72 15 11 00 : SERVICIOS DE CONSTRUCCIÓN DE PLOMERÍA  
 72 15 12 00 : SERVICIOS DE CONSTRUCCIÓN Y MANTENIMIENTO DE HVAC CALEFACCIÓN Y ENFRI...  
 72 15 13 00 : SERVICIOS DE PINTURA E INSTALACIÓN DE PAPEL DE COLGADURA  
 72 15 14 00 : SERVICIOS DE CONSTRUCCIÓN DE RECUBRIMIENTOS DE MUROS  
 72 15 15 00 : SERVICIOS DE SISTEMAS ELÉCTRICOS  
 72 15 16 00 : SERVICIOS DE SISTEMAS ESPECIALIZADOS DE COMUNICACIÓN  
 72 15 17 00 : SERVICIOS DE INSTALACIÓN DE SISTEMAS DE SEGURIDAD FÍSICA E INDUSTRIAL  
 72 15 18 00 : SERVICIOS DE MANTENIMIENTO Y REPARACIÓN DE INSTALACIÓN DE MÁQUINAS  
 72 15 20 00 : SERVICIOS DE PAÑETADO Y DRYWALL  
 72 15 21 00 : SERVICIOS ACÚSTICOS Y DE AISLAMIENTO  
 72 15 22 00 : SERVICIOS DE BALDOSAS TERRAZO Y MÁRMOL Y MOSAICOS  
 72 15 23 00 : SERVICIOS DE CARPINTERÍA  
 72 15 24 00 : SERVICIOS DE MONTAJE E INSTALACIÓN DE VENTANAS Y PUERTAS  
 72 15 25 00 : SERVICIOS DE INSTALACIÓN DE PISOS  
 72 15 26 00 : SERVICIOS DE TECHADO Y PAREDES EXTERNAS Y LÁMINAS DE METAL  
 72 15 27 00 : SERVICIOS DE INSTALACIÓN Y REPARACIÓN DE CONCRETO  
 72 15 28 00 : SERVICIOS DE PERFORACIÓN DE POZOS DE AGUA  
 72 15 29 00 : SERVICIOS DE MONTAJE DE ACERO ESTRUCTURAL  
 72 15 30 00 : SERVICIOS DE VIDRIOS Y VENTANERÍA  
 72 15 31 00 : SERVICIOS DE CONSTRUCCIÓN DE FACILIDADES ATLÉTICAS Y RECREATIVAS  
 72 15 32 00 : SERVICIOS DE RECUBRIMIENTO, IMPERMEABILIZACIÓN PROTECCIÓN CONTRA CLIM...  
 72 15 33 00 : SERVICIOS DE MANTENIMIENTO E INSTALACIÓN DE EQUIPO DE ESTACIÓN DE SER...

\*\*\*\*\* CONTINUA \*\*\*\*\*

**CAMARA DE COMERCIO DE LA GUAJIRA  
CASTRO HERNANDEZ JUAN ANDRES**



Fecha expedición: 2021/11/09 - 15:34:48 \*\*\*\* Recibo No. S000373111 \*\*\*\* Num. Operación. 99-USUPUBXX-20211109-0051

\*\*\* EXPEDIDO A TRAVES DEL SISTEMA VIRTUAL S.I.I. \*\*\*

72 15 34 00 : SERVICIOS DE APAREJAMIENTO Y ANDAMIAJE  
 72 15 35 00 : SERVICIOS DE LIMPIEZA ESTRUCTURAL EXTERNA  
 72 15 36 00 : SERVICIOS DE TERMINADO INTERIOR, DOTACIÓN Y REMODELACIÓN  
 72 15 37 00 : SERVICIOS DE INSTALACIÓN, MANTENIMIENTO Y REPARACIÓN DE EQUIPOS Y CON...  
 72 15 39 00 : SERVICIO DE PREPARACIÓN DE OBRAS DE CONSTRUCCIÓN  
 72 15 40 00 : SERVICIOS DE EDIFICIOS ESPECIALIZADOS Y COMERCIOS  
 72 15 41 00 : SERVICIOS DE MANTENIMIENTO Y REPARACIÓN DE EQUIPO DE SISTEMAS DE DISTR...  
 72 15 42 00 : SERVICIOS DE MANTENIMIENTO Y REPARACIÓN DE INSTALACIÓN DE INSTRUMENTA...  
 72 15 43 00 : SERVICIOS DE MANTENIMIENTO Y REPARACIÓN DE EQUIPO MOTIVO Y GENERACIÓN...  
 72 15 44 00 : SERVICIOS DE MANTENIMIENTO Y FABRICACIÓN DE ACCESORIOS PARA TUBERÍAS  
 72 15 45 00 : SERVICIOS DE MANTENIMIENTO E INSTALACIÓN DE EQUIPO PESADO  
 76 11 15 00 : SERVICIOS DE LIMPIEZA Y MANTENIMIENTO DE EDIFICIOS GENERALES Y DE OFICINAS  
 76 11 16 00 : SERVICIOS DE LIMPIEZA DE COMPONENTES DE EDIFICIOS  
 77 10 15 00 : EVALUACIÓN DE IMPACTO AMBIENTAL  
 77 10 16 00 : PLANEACIÓN AMBIENTAL  
 77 10 17 00 : SERVICIOS DE ASESORÍA AMBIENTAL  
 77 10 18 00 : AUDITORÍA AMBIENTAL  
 77 10 19 00 : SERVICIOS DE INVESTIGACIÓN DE CONTAMINACIÓN  
 77 10 20 00 : SERVICIOS DE REPORTE AMBIENTAL  
 77 11 15 00 : SERVICIOS DE SEGURIDAD AMBIENTAL  
 77 11 16 00 : REHABILITACIÓN AMBIENTAL  
 77 12 15 00 : CONTAMINACIÓN DEL AIRE  
 77 12 16 00 : CONTAMINACIÓN DEL SUELO  
 77 12 17 00 : CONTAMINACIÓN DEL AGUA  
 77 13 15 00 : CONTAMINACIÓN DE PETRÓLEO  
 77 13 16 00 : CONTAMINACIÓN AUDITIVA  
 77 13 17 00 : CONTAMINACIÓN DE SUSTANCIAS TÓXICAS  
 80 10 15 00 : SERVICIOS DE CONSULTORÍA DE NEGOCIOS Y ADMINISTRACIÓN CORPORATIVA  
 80 10 16 00 : GERENCIA DE PROYECTOS  
 80 10 17 00 : GERENCIA INDUSTRIAL  
 80 11 15 00 : DESARROLLO DE RECURSOS HUMANOS  
 80 11 16 00 : SERVICIOS DE PERSONAL TEMPORAL  
 80 11 17 00 : RECLUTAMIENTO DE PERSONAL  
 80 16 15 00 : SERVICIOS DE APOYO GERENCIAL  
 80 16 16 00 : SUPERVISIÓN DE INSTALACIONES DE NEGOCIOS  
 80 16 17 00 : SERVICIOS DE RECUPERACIÓN DE ACTIVOS  
 80 16 18 00 : SERVICIOS DE ALQUILER O ARRENDAMIENTO DE EQUIPO DE OFICINA  
 81 10 15 00 : INGENIERÍA CIVIL Y ARQUITECTURA  
 81 10 16 00 : INGENIERÍA MECÁNICA  
 81 10 17 00 : INGENIERÍA ELÉCTRICA Y ELECTRÓNICA  
 81 10 18 00 : INGENIERÍA QUÍMICA  
 81 10 19 00 : INGENIERÍA DE PETRÓLEOS Y GAS  
 81 10 20 00 : INGENIERÍA DE MINAS  
 81 10 21 00 : INGENIERÍA DE OCÉANOS  
 81 10 22 00 : INGENIERÍA DE TRANSPORTE  
 81 10 23 00 : INGENIERÍA AERONÁUTICA  
 81 10 24 00 : INGENIERÍA DE TRANSMISIÓN DE ENERGÍA ELÉCTRICA  
 81 10 25 00 : SERVICIOS DE PERMISOS  
 81 10 26 00 : SERVICIOS DE MUESTREO  
 81 10 27 00 : SERVICIOS DE DISEÑO E INGENIERÍA DE SISTEMAS INSTRUMENTADOS DE CONTROL  
 83 10 15 00 : SERVICIOS DE ACUEDUCTO Y ALCANTARILLADO  
 83 10 16 00 : SERVICIOS DE PETRÓLEO Y GAS

\*\*\*\*\* CONTINUA \*\*\*\*\*

**CAMARA DE COMERCIO DE LA GUAJIRA  
CASTRO HERNANDEZ JUAN ANDRES**



Fecha expedición: 2021/11/09 - 15:34:48 \*\*\*\* Recibo No. S000373111 \*\*\*\* Num. Operación. 99-USUPUBXX-20211109-0051

\*\*\* EXPEDIDO A TRAVES DEL SISTEMA VIRTUAL S.I.I. \*\*\*

83 10 18 00 : SERVICIOS ELÉCTRICOS  
 84 11 15 00 : SERVICIOS CONTABLES  
 84 11 16 00 : SERVICIOS DE AUDITORÍA  
 84 11 17 00 : FINANZAS CORPORATIVAS  
 84 11 18 00 : ASUNTOS Y PREPARACIÓN DE IMPUESTOS  
 93 15 15 00 : ADMINISTRACIÓN PÚBLICA  
 93 15 16 00 : FINANZAS PÚBLICAS  
 95 11 15 00 : VÍAS DE TRÁFICO LIMITADO  
 95 11 16 00 : VÍAS DE TRÁFICO ABIERTO  
 95 12 15 00 : EDIFICIOS Y ESTRUCTURAS COMERCIALES Y DE ENTRETENIMIENTO  
 95 12 16 00 : EDIFICIOS Y ESTRUCTURAS DE TRANSPORTE  
 95 12 17 00 : EDIFICIOS Y ESTRUCTURAS PÚBLICOS  
 95 12 18 00 : EDIFICIOS Y ESTRUCTURAS UTILITARIOS  
 95 12 19 00 : EDIFICIOS Y ESTRUCTURAS EDUCACIONALES Y DE ADMINISTRACIÓN  
 95 12 20 00 : EDIFICIOS Y ESTRUCTURAS HOSPITALARIAS  
 95 12 21 00 : EDIFICIOS Y ESTRUCTURAS DE ACOMODACIONES  
 95 12 23 00 : EDIFICIOS Y ESTRUCTURAS DE SALUD Y DEPORTIVAS  
 95 12 24 00 : EDIFICIOS Y ESTRUCTURAS INDUSTRIALES  
 95 12 25 00 : EDIFICIOS Y ESTRUCTURAS AGRÍCOLAS Y DE CULTIVOS Y PESCA  
 95 12 26 00 : EDIFICIOS Y ESTRUCTURAS RELIGIOSAS  
 95 12 27 00 : EDIFICIOS Y ESTRUCTURAS DE DEFENSA  
 95 13 15 00 : TARIMAS Y GRADERÍAS  
 95 13 16 00 : EDIFICIOS Y ESTRUCTURAS COMERCIALES E INDUSTRIALES PORTÁTILES  
 95 13 17 00 : TIENDAS CARPAS Y ESTRUCTURAS DE MEMBRANA  
 95 14 17 00 : EDIFICIOS Y ESTRUCTURAS PREFABRICADOS COMERCIALES E INDUSTRIALES

**EXPERIENCIA No.21 :**

**NÚMERO CONSECUTIVO DEL CONTRATO:**021

**CONTRATO CELEBRADO POR** :1 - EL PROPONENTE

**NOMBRE DEL CONTRATISTA** :CASTRO HERNANDEZ JUAN ANDRES

**NOMBRE DEL CONTRATANTE** :MUNICIPIO DE HATONUEVO

**VALOR CONTRATADO EN SMLLV** :103,26

**SG FM CL PR - DESCRIPCIÓN**

24 10 15 00 : CAMIONES INDUSTRIALES  
 24 10 16 00 : EQUIPO DE IZAJE Y ACCESORIOS  
 24 10 17 00 : TRANSPORTADORES Y ACCESORIOS  
 24 10 18 00 : EQUIPO PARA MUELLES  
 24 10 19 00 : EQUIPO PARA MANEJO DE CANECAS  
 24 10 20 00 : DISPOSICIÓN EN ESTANTES Y ALMACENAMIENTO  
 24 10 21 00 : EQUIPO Y SUMINISTROS PARA ALMACENAJE  
 24 10 22 00 : HERRAMIENTAS PARA ENVASADO  
 24 10 23 00 : VEHÍCULOS GUIADOS AUTOMÁTICOS AGV  
 26 10 11 00 : MOTORES ELÉCTRICOS DE CORRIENTE ALTERNA AC  
 26 10 12 00 : MOTORES ELÉCTRICOS DE CORRIENTE DIRECTA DC  
 26 10 13 00 : MOTORES NO ELÉCTRICOS  
 26 10 14 00 : COMPONENTES DE MOTORES O GENERADORES  
 26 10 15 00 : MOTORES  
 26 10 17 00 : ACCESORIOS Y COMPONENTES DE MOTOR  
 26 10 19 00 : COMPONENTES DE MOTOR DE COMBUSTIÓN INTERNA  
 26 11 15 00 : TRANSMISIÓN DE ENERGÍA CINÉTICA  
 26 11 16 00 : GENERADORES DE POTENCIA  
 26 11 17 00 : BATERÍAS, PILAS Y ACCESORIOS

\*\*\*\*\* CONTINUA \*\*\*\*\*

**CAMARA DE COMERCIO DE LA GUAJIRA  
CASTRO HERNANDEZ JUAN ANDRES**



Fecha expedición: 2021/11/09 - 15:34:48 \*\*\*\* Recibo No. S000373111 \*\*\*\* Num. Operación. 99-USUPUBXX-20211109-0051

\*\*\* EXPEDIDO A TRAVES DEL SISTEMA VIRTUAL S.I.I. \*\*\*

26 11 18 00 : COMPONENTES DE LA TRANSMISIÓN  
 26 11 19 00 : EMBRAGUES  
 26 11 20 00 : PIEZAS Y ACCESORIOS DE EMBRAGUES  
 26 11 21 00 : SISTEMAS DE FRENADO INDUSTRIALES  
 26 12 15 00 : ALAMBRE ELÉCTRICO  
 26 12 16 00 : CABLES ELÉCTRICOS Y ACCESORIOS  
 26 12 17 00 : CABLEADO PREFORMADO  
 26 12 18 00 : CABLE AUTOMOTRIZ  
 26 13 15 00 : CENTRALES ELÉCTRICAS  
 26 13 16 00 : EQUIPO DE CRIBADO O ESTRUCTURAS DE TUBO DE ESCAPE  
 26 13 17 00 : EQUIPO DE DETECCIÓN O VIGILANCIA DE PRODUCCIÓN DE ENERGÍA  
 26 13 18 00 : EQUIPO DE CONTROL DE PRODUCCIÓN DE ENERGÍA  
 27 11 15 00 : HERRAMIENTAS DE CORTE Y ENGARZADO Y PUNZONES  
 27 11 16 00 : HERRAMIENTAS DE PERFILAR  
 27 11 17 00 : LLAVES INGLESAS Y GUÍAS  
 27 11 18 00 : HERRAMIENTAS DE MEDIDA Y BOCETAJE  
 27 11 19 00 : HERRAMIENTAS GRUESAS Y DE ACABADO  
 27 11 20 00 : HERRAMIENTAS MANUALES DE JARDINERÍA, AGRICULTURA Y FORESTACIÓN  
 27 11 21 00 : HERRAMIENTAS DE SUJECCIÓN Y FIJACIÓN  
 27 11 22 00 : HERRAMIENTAS DE ALBAÑILERÍA Y CONCRETO  
 27 11 23 00 : HERRAMIENTAS DE MARCAR  
 27 11 24 00 : HERRAMIENTAS DE INSERCIÓN Y AJUSTE  
 27 11 25 00 : HERRAMIENTAS PARA APALANCAR Y CURVAR  
 27 11 26 00 : HERRAMIENTAS PARA PRECINTAR  
 27 11 27 00 : HERRAMIENTAS MECÁNICAS  
 27 11 28 00 : CONEXIONES DE HERRAMIENTAS Y ACCESORIOS  
 27 11 29 00 : HERRAMIENTAS DISPENSADORAS  
 27 11 30 00 : CEPILLOS  
 32 10 15 00 : CONJUNTOS DE CIRCUITOS Y COMPONENTES DE RADIOFRECUENCIA (RF)  
 32 10 16 00 : CIRCUITOS INTEGRADOS  
 32 11 15 00 : DIODOS  
 32 11 16 00 : TRANSISTORES  
 32 11 17 00 : APARATOS SEMICONDUCTORES  
 32 12 15 00 : CAPACITORES  
 32 12 16 00 : RESISTORES  
 32 12 17 00 : COMPONENTES DISCRETOS  
 32 12 18 00 : FILTROS DE SEÑALES  
 32 12 19 00 : RESONADORES  
 32 13 10 00 : ACCESORIOS, MATERIAS PRIMAS Y PIEZAS DE COMPONENTES ELECTRÓNICOS  
 32 14 10 00 : TUBOS ELECTRÓNICOS  
 32 14 11 00 : PIEZAS Y ACCESORIOS DE TUBOS ELECTRÓNICOS  
 32 15 15 00 : DISPOSITIVOS DE CONTROL DE INDICACIÓN Y DE SEÑALIZACIÓN  
 32 15 16 00 : SUBSISTEMAS PROGRAMABLES DE CONTROLADOR LÓGICO  
 32 15 17 00 : CONTROLADORES LÓGICOS PROGRAMABLES  
 32 15 18 00 : DISPOSITIVOS DE CONTROL DE SEGURIDAD  
 32 15 19 00 : DISPOSITIVOS DE AUTOMATIZACIÓN DE CONTROL DE LA CONECTIVIDAD  
 32 15 20 00 : CONTROL DE PROCESOS O SISTEMAS EMPAQUETADOS DE AUTOMATIZACIÓN  
 72 10 29 00 : SERVICIOS DE MANTENIMIENTO Y REPARACIÓN DE INSTALACIONES  
 77 10 15 00 : EVALUACIÓN DE IMPACTO AMBIENTAL  
 77 10 16 00 : PLANEACIÓN AMBIENTAL  
 77 10 17 00 : SERVICIOS DE ASESORÍA AMBIENTAL  
 77 10 18 00 : AUDITORÍA AMBIENTAL

\*\*\*\*\* CONTINUA \*\*\*\*\*

**CAMARA DE COMERCIO DE LA GUAJIRA  
CASTRO HERNANDEZ JUAN ANDRES**



Fecha expedición: 2021/11/09 - 15:34:48 \*\*\*\* Recibo No. S000373111 \*\*\*\* Num. Operación. 99-USUPUBXX-20211109-0051

\*\*\* EXPEDIDO A TRAVES DEL SISTEMA VIRTUAL S.I.I. \*\*\*

77 10 19 00 : SERVICIOS DE INVESTIGACIÓN DE CONTAMINACIÓN  
77 10 20 00 : SERVICIOS DE REPORTE AMBIENTAL  
77 11 15 00 : SERVICIOS DE SEGURIDAD AMBIENTAL  
77 11 16 00 : REHABILITACIÓN AMBIENTAL  
77 12 15 00 : CONTAMINACIÓN DEL AIRE  
77 12 16 00 : CONTAMINACIÓN DEL SUELO  
77 12 17 00 : CONTAMINACIÓN DEL AGUA  
80 10 15 00 : SERVICIOS DE CONSULTORÍA DE NEGOCIOS Y ADMINISTRACIÓN CORPORATIVA  
80 10 16 00 : GERENCIA DE PROYECTOS  
80 10 17 00 : GERENCIA INDUSTRIAL  
80 11 15 00 : DESARROLLO DE RECURSOS HUMANOS  
80 11 16 00 : SERVICIOS DE PERSONAL TEMPORAL  
80 11 17 00 : RECLUTAMIENTO DE PERSONAL  
81 10 15 00 : INGENIERÍA CIVIL Y ARQUITECTURA  
81 10 17 00 : INGENIERÍA ELÉCTRICA Y ELECTRÓNICA  
83 10 18 00 : SERVICIOS ELÉCTRICOS  
83 10 19 00 : CONSERVACIÓN DE ENERGÍA  
84 11 15 00 : SERVICIOS CONTABLES  
84 11 16 00 : SERVICIOS DE AUDITORÍA  
84 11 17 00 : FINANZAS CORPORATIVAS  
84 11 18 00 : ASUNTOS Y PREPARACIÓN DE IMPUESTOS  
93 15 15 00 : ADMINISTRACIÓN PÚBLICA  
93 15 16 00 : FINANZAS PÚBLICAS  
93 14 20 00 : DESARROLLO URBANO  
80 16 15 00 : SERVICIOS DE APOYO GERENCIAL  
80 16 16 00 : SUPERVISIÓN DE INSTALACIONES DE NEGOCIOS  
80 16 17 00 : SERVICIOS DE RECUPERACIÓN DE ACTIVOS  
80 16 18 00 : SERVICIOS DE ALQUILER O ARRENDAMIENTO DE EQUIPO DE OFICINA  
95 12 15 00 : EDIFICIOS Y ESTRUCTURAS COMERCIALES Y DE ENTRETENIMIENTO  
81 10 22 00 : INGENIERÍA DE TRANSPORTE  
72 14 10 00 : SERVICIOS DE CONSTRUCCIÓN DE AUTOPISTAS Y CARRETERAS  
95 11 15 00 : VÍAS DE TRÁFICO LIMITADO

**EXPERIENCIA No.22 :**

**NÚMERO CONSECUTIVO DEL CONTRATO:**022

**CONTRATO CELEBRADO POR** :1 - EL PROPONENTE

**NOMBRE DEL CONTRATISTA** :CASTRO HERNANDEZ JUAN ANDRES

**NOMBRE DEL CONTRATANTE** :ALCALDIA DE URIBIA

**VALOR CONTRATADO EN SMLV** :85,50

**SG FM CL PR - DESCRIPCIÓN**

93 15 15 00 : ADMINISTRACIÓN PÚBLICA  
93 15 16 00 : FINANZAS PÚBLICAS  
95 12 19 00 : EDIFICIOS Y ESTRUCTURAS EDUCACIONALES Y DE ADMINISTRACIÓN  
81 10 15 00 : INGENIERÍA CIVIL Y ARQUITECTURA  
22 10 15 00 : MAQUINARIA PARA TRABAJO DE DESMONTE  
22 10 16 00 : EQUIPO DE PAVIMENTACIÓN  
22 10 17 00 : COMPONENTES DE EQUIPO PESADO  
22 10 18 00 : GRÚAS DE ELEVACIÓN  
22 10 19 00 : MAQUINARIA Y ACCESORIOS DE CONSTRUCCIÓN DE EDIFICIOS  
22 10 20 00 : EQUIPO Y MAQUINARIA DE DEMOLICIÓN DE EDIFICIOS  
26 12 15 00 : ALAMBRE ELÉCTRICO  
26 12 16 00 : CABLES ELÉCTRICOS Y ACCESORIOS

\*\*\*\*\* CONTINUA \*\*\*\*\*



**CAMARA DE COMERCIO DE LA GUAJIRA  
CASTRO HERNANDEZ JUAN ANDRES**



Fecha expedición: 2021/11/09 - 15:34:48 \*\*\*\* Recibo No. S000373111 \*\*\*\* Num. Operación. 99-USUPUBXX-20211109-0051

\*\*\* EXPEDIDO A TRAVES DEL SISTEMA VIRTUAL S.I.I. \*\*\*

26 12 17 00 : CABLEADO PREFORMADO  
 26 12 18 00 : CABLE AUTOMOTRIZ  
 26 13 15 00 : CENTRALES ELÉCTRICAS  
 26 13 16 00 : EQUIPO DE CRIBADO O ESTRUCTURAS DE TUBO DE ESCAPE  
 26 13 17 00 : EQUIPO DE DETECCIÓN O VIGILANCIA DE PRODUCCIÓN DE ENERGÍA  
 26 13 18 00 : EQUIPO DE CONTROL DE PRODUCCIÓN DE ENERGÍA  
 27 11 15 00 : HERRAMIENTAS DE CORTE Y ENGARZADO Y PUNZONES  
 27 11 16 00 : HERRAMIENTAS DE PERFILAR  
 27 11 17 00 : LLAVES INGLESAS Y GUÍAS  
 26 11 18 00 : COMPONENTES DE LA TRANSMISIÓN  
 27 11 19 00 : HERRAMIENTAS GRUESAS Y DE ACABADO  
 27 11 20 00 : HERRAMIENTAS MANUALES DE JARDINERÍA, AGRICULTURA Y FORESTACIÓN  
 27 11 21 00 : HERRAMIENTAS DE SUJECCIÓN Y FIJACIÓN  
 27 11 22 00 : HERRAMIENTAS DE ALBAÑILERÍA Y CONCRETO  
 27 11 23 00 : HERRAMIENTAS DE MARCAR  
 27 11 24 00 : HERRAMIENTAS DE INSERCIÓN Y AJUSTE  
 27 11 25 00 : HERRAMIENTAS PARA APALANCAR Y CURVAR  
 27 11 26 00 : HERRAMIENTAS PARA PRECINTAR  
 27 11 27 00 : HERRAMIENTAS MECÁNICAS  
 27 11 28 00 : CONEXIONES DE HERRAMIENTAS Y ACCESORIOS  
 27 11 29 00 : HERRAMIENTAS DISPENSADORAS  
 27 11 30 00 : CEPILLOS  
 27 11 31 00 : HERRAMIENTAS DE ARRASTRE  
 27 11 32 00 : JUEGOS DE HERRAMIENTAS  
 27 11 33 00 : HERRAMIENTAS MANUALES DE PRECISIÓN  
 30 10 15 00 : ÁNGULOS  
 30 10 17 00 : VIGAS  
 30 10 18 00 : CONDUCTOS  
 30 10 20 00 : HOJA  
 30 10 22 00 : PLANCHA  
 30 10 24 00 : VARILLAS  
 30 10 28 00 : PILOTAJE  
 30 10 29 00 : PILARES  
 30 10 31 00 : RIELES  
 30 10 32 00 : ENREJADO  
 30 10 35 00 : ALMA DE PANAL  
 30 10 36 00 : PRODUCTOS ESTRUCTURALES  
 30 10 37 00 : TRENZA  
 30 10 38 00 : FIBRAS Y FILAMENTOS MECÁNICOS  
 30 10 39 00 : EJES  
 30 11 15 00 : CONCRETO Y MORTEROS  
 30 11 16 00 : CEMENTO Y CAL  
 30 11 17 00 : YESOS  
 30 11 18 00 : AGREGADOS  
 30 11 19 00 : ELEMENTOS PARA REFORZAR CONCRETO  
 30 12 15 00 : DERIVADOS BITUMINOSOS  
 30 12 16 00 : ASFALTOS  
 30 12 17 00 : MATERIALES DE CONSTRUCCIÓN DE CAMINOS Y CARRILERAS  
 30 12 18 00 : MATERIALES DE ARQUITECTURA PAISAJÍSTICA  
 30 12 19 00 : MATERIALES PARA ESTABILIZACIÓN Y REFUERZO DE SUELOS  
 30 13 15 00 : BLOQUES  
 30 13 16 00 : LADRILLOS

\*\*\*\*\* CONTINUA \*\*\*\*\*

**CAMARA DE COMERCIO DE LA GUAJIRA  
CASTRO HERNANDEZ JUAN ANDRES**



Fecha expedición: 2021/11/09 - 15:34:48 \*\*\*\* Recibo No. S000373111 \*\*\*\* Num. Operación. 99-USUPUBXX-20211109-0051

\*\*\* EXPEDIDO A TRAVES DEL SISTEMA VIRTUAL S.I.I. \*\*\*

30 13 17 00 : AZULEJOS Y BALDOSAS  
 30 14 15 00 : AISLAMIENTO TÉRMICO  
 30 14 16 00 : AISLAMIENTO ESPECIAL  
 30 14 17 00 : CAPAS DE SELLAMIENTO DE AISLAMIENTO  
 30 15 15 00 : MATERIAL PARA TEJADOS Y TECHOS  
 30 15 16 00 : ACCESORIOS PARA TEJADOS  
 30 15 17 00 : CANALONES DE TEJADO Y ACCESORIOS  
 30 15 18 00 : MATERIALES PARA REVESTIMIENTO DE PAREDES Y EXTERIOR  
 30 15 19 00 : MATERIALES Y PRODUCTOS PARA ACABADOS  
 30 15 20 00 : CERCADO  
 30 15 21 00 : SUPERFICIE  
 32 10 15 00 : CONJUNTOS DE CIRCUITOS Y COMPONENTES DE RADIOFRECUENCIA (RF)  
 32 10 16 00 : CIRCUITOS INTEGRADOS  
 32 11 15 00 : DIODOS  
 32 11 16 00 : TRANSISTORES  
 32 11 17 00 : APARATOS SEMICONDUCTORES  
 32 12 15 00 : CAPACITORES  
 32 12 16 00 : RESISTORES  
 32 12 17 00 : COMPONENTES DISCRETOS  
 32 12 18 00 : FILTROS DE SEÑALES  
 32 12 19 00 : RESONADORES  
 32 13 10 00 : ACCESORIOS, MATERIAS PRIMAS Y PIEZAS DE COMPONENTES ELECTRÓNICOS  
 32 14 10 00 : TUBOS ELECTRÓNICOS  
 32 14 11 00 : PIEZAS Y ACCESORIOS DE TUBOS ELECTRÓNICOS  
 32 15 15 00 : DISPOSITIVOS DE CONTROL DE INDICACIÓN Y DE SEÑALIZACIÓN  
 32 15 16 00 : SUBSISTEMAS PROGRAMABLES DE CONTROLADOR LÓGICO  
 32 15 17 00 : CONTROLADORES LÓGICOS PROGRAMABLES  
 32 15 18 00 : DISPOSITIVOS DE CONTROL DE SEGURIDAD  
 32 15 19 00 : DISPOSITIVOS DE AUTOMATIZACIÓN DE CONTROL DE LA CONECTIVIDAD  
 32 15 20 00 : CONTROL DE PROCESOS O SISTEMAS EMPAQUETADOS DE AUTOMATIZACIÓN  
 48 10 15 00 : EQUIPO PARA COCINAR O CALENTAR  
 48 10 16 00 : EQUIPOS PARA PREPARADO DE ALIMENTOS  
 48 10 17 00 : DISTRIBUIDORES AUTOMÁTICOS DE COMIDA Y BEBIDA  
 48 10 18 00 : MENAJE Y UTENSILIOS DE COCINA  
 48 10 19 00 : TAZAS PARA SERVICIO DE MESA  
 48 10 20 00 : MOBILIARIO DE RESTAURANTES  
 48 10 21 00 : SUMINISTROS Y EQUIPO DE MANIPULACIÓN Y ALMACENAMIENTO  
 49 20 15 00 : EQUIPO DE ENTRENAMIENTO PARA AERÓBICOS  
 49 20 16 00 : EQUIPO DE ENTRENAMIENTO DE PESAS Y RESISTENCIA  
 49 24 15 00 : EQUIPO DE PARQUES INFANTILES  
 49 24 16 00 : EQUIPO DE RECREO  
 49 22 15 00 : ACCESORIOS PARA DEPORTE  
 56 10 15 00 : MUEBLES  
 56 10 16 00 : MUEBLES PARA EL EXTERIOR  
 56 10 17 00 : MUEBLES DE OFICINA  
 56 10 18 00 : ACCESORIOS Y MUEBLES DE BEBÉ Y NIÑO  
 56 10 19 00 : PIEZAS DE MOBILIARIO Y ACCESORIOS  
 56 11 15 00 : SITIOS DE TRABAJO Y PAQUETES PARA LA OFICINA  
 56 11 16 00 : SISTEMAS DE PANELES  
 56 11 17 00 : CASEGOOD Y SISTEMAS NO MODULARES  
 56 11 18 00 : MUEBLES INDEPENDIENTES  
 56 11 19 00 : MUEBLES INDUSTRIALES

\*\*\*\*\* CONTINUA \*\*\*\*\*

**CAMARA DE COMERCIO DE LA GUAJIRA  
CASTRO HERNANDEZ JUAN ANDRES**



Fecha expedición: 2021/11/09 - 15:34:49 \*\*\*\* Recibo No. S000373111 \*\*\*\* Num. Operación. 99-USUPUBXX-20211109-0051

\*\*\* EXPEDIDO A TRAVES DEL SISTEMA VIRTUAL S.I.I. \*\*\*

56 11 20 00 : MUEBLES DE APOYO DE LA COMPUTADORA  
 56 11 21 00 : ASIENTOS  
 56 11 22 00 : SISTEMAS DE ESCRITORIOS  
 56 11 23 00 : PARTES Y ACCESORIOS PARA ASIENTOS DE AUDITORIOS O ESTADIOS O DE USO ESP...  
 56 12 13 00 : ACCESORIOS DE INSTALACIONES EDUCATIVAS GENERALES  
 56 12 14 00 : MOBILIARIO DE CAFETERÍA Y COMEDOR  
 56 12 15 00 : MOBILIARIO GENERAL DE AULA  
 56 12 16 00 : MOBILIARIO PARA EL TIEMPO DE DESCANSO Y OCIO CREATIVO PARA GUARDERÍA I...  
 56 12 17 00 : MÓDULOS DE ALMACENAMIENTO GENERAL Y DE LIBROS PARA LAS AULAS  
 56 12 18 00 : MOBILIARIO Y ACCESORIOS DE AULAS VOCACIONALES  
 56 12 19 00 : MOBILIARIO DE DEMOSTRACIÓN  
 56 12 20 00 : MUEBLES DE LABORATORIO  
 60 11 10 00 : PÓSTERES O GRÁFICOS DEL AULA  
 60 11 11 00 : SETS DE TABLÓN DE ANUNCIOS  
 60 11 12 00 : GUARDAS Y REMATES DE TABLÓN DE ANUNCIOS  
 60 11 13 00 : LETRAS Y NÚMEROS DECORATIVOS  
 60 11 14 00 : DECORACIONES ESPECIALES PARA EL AULA Y ACCESORIOS DECORATIVOS  
 60 12 10 00 : ARTE  
 60 12 11 00 : LIENZOS, PELÍCULAS, TABLEROS Y PAPELES DE ARTISTA  
 60 12 13 00 : PRODUCTOS DE CORTE DE MANUALIDADES Y ARTE  
 60 12 14 00 : ENMARCADO DE CUADRO  
 60 12 15 00 : UTENSILIOS DE DIBUJO, SUMINISTROS Y ACCESORIOS  
 60 12 16 00 : MATERIALES DE ESTUDIO  
 60 12 17 00 : SUMINISTROS Y ACCESORIOS DE GRABADOS  
 60 12 19 00 : MATERIALES DE DECORACIÓN DE TELAS Y ARTE TEXTIL Y SUMINISTROS  
 60 12 20 00 : EQUIPO DE TEJIDO, PESPUNTEADO Y COSIDO Y ACCESORIOS  
 60 12 21 00 : VELAS ARTESANALES  
 60 12 22 00 : EBANISTERÍA  
 60 12 23 00 : SUMINISTROS DE CESTERÍA  
 60 12 24 00 : SUMINISTROS DE VIDRIERAS DE COLORES  
 60 12 25 00 : MANUALIDADES DE PAPEL Y PAPEL ARTESANAL  
 60 12 26 00 : MOSAICOS  
 60 12 27 00 : PINTURAS DE ESMALTADO Y ACCESORIOS  
 60 12 28 00 : MÁSCARAS  
 60 12 29 00 : CUENTAS O ACCESORIOS DE ENHEBRADO DE CUENTAS  
 60 12 30 00 : ARTESANÍA DE ESPUMA  
 60 12 31 00 : ARTESANÍA DE CAÑAS DE FELPILLA  
 60 12 32 00 : MATERIALES DE ARTESANÍA DE CINTAS  
 60 12 33 00 : POMONES DE ARTESANÍA  
 60 12 34 00 : MATERIALES DE OJOS MÓVILES  
 60 12 35 00 : MATERIALES DE ARTESANÍA DE CUERO  
 60 12 36 00 : PURPURINA  
 60 12 37 00 : MATERIALES DE ARTESANÍA DE MACRAMÉ Y ACCESORIOS  
 60 12 38 00 : SUMINISTROS Y ACCESORIOS DE VETEADO  
 60 12 39 00 : LENTEJUELAS Y RIBETES  
 60 12 40 00 : SUMINISTROS DE ARTESANÍA DEL CORCHO Y ACCESORIOS  
 60 12 41 00 : MATERIALES DE PROYECTO MULTICULTURAL Y ACCESORIOS  
 60 12 42 00 : PROYECTOS COMPLETOS DE PLANES DE ESTUDIOS  
 60 12 43 00 : COMPUESTOS DE MODELADO Y ARCILLA, EQUIPO DE CERÁMICA Y ACCESORIOS  
 60 12 44 00 : METALES DE ARTESANÍA  
 60 12 45 00 : SUMINISTROS Y ACCESORIOS DE ESCULTURA  
 60 14 10 00 : JUGUETES

\*\*\*\*\* CONTINUA \*\*\*\*\*

**CAMARA DE COMERCIO DE LA GUAJIRA  
CASTRO HERNANDEZ JUAN ANDRES**



Fecha expedición: 2021/11/09 - 15:34:49 \*\*\*\* Recibo No. S000373111 \*\*\*\* Num. Operación. 99-USUPUBXX-20211109-0051

\*\*\* EXPEDIDO A TRAVES DEL SISTEMA VIRTUAL S.I.I. \*\*\*

60 14 11 00 : JUEGOS  
 60 14 12 00 : EQUIPO DE JUEGOS ACTIVOS Y ACCESORIOS  
 60 14 13 00 : SISTEMAS DE CONSTRUCCIÓN Y BLOQUES INFANTILES  
 60 14 14 00 : EQUIPO DE REPRESENTACIÓN TEATRAL Y ACCESORIOS  
 72 10 15 00 : SERVICIOS DE APOYO PARA LA CONSTRUCCIÓN  
 72 10 21 00 : CONTROL DE PLAGAS  
 72 10 29 00 : SERVICIOS DE MANTENIMIENTO Y REPARACIÓN DE INSTALACIONES  
 72 10 31 00 : INSTALACIÓN Y REPARACIÓN DE SERVICIOS DE BANDAS TRANSPORTADORAS  
 72 10 33 00 : SERVICIOS DE MANTENIMIENTO Y REPARACIÓN DE INFRAESTRUCTURA  
 72 12 14 00 : SERVICIOS DE CONSTRUCCIÓN DE EDIFICIOS PÚBLICOS ESPECIALIZADOS  
 72 14 10 00 : SERVICIOS DE CONSTRUCCIÓN DE AUTOPISTAS Y CARRETERAS  
 72 14 11 00 : SERVICIOS DE CONSTRUCCIÓN Y REVESTIMIENTO Y PAVIMENTACIÓN DE INFRAEST...  
 72 14 12 00 : SERVICIOS DE CONSTRUCCIÓN MARINA  
 72 14 13 00 : SERVICIO DE CONSTRUCCIÓN DE FACILIDADES ATLÉTICAS Y RECREATIVAS  
 72 14 14 00 : SERVICIOS DE CONSTRUCCIÓN Y REPARACIÓN DE FACILIDADES DE DETENCIÓN  
 72 14 15 00 : SERVICIOS DE PREPARACIÓN DE TIERRAS  
 72 14 16 00 : SERVICIOS DE CONSTRUCCIÓN DE SISTEMAS DE TRÁNSITO MASIVO  
 72 14 17 00 : SERVICIOS DE ALQUILER O ARRENDAMIENTO DE EQUIPO Y MAQUINARIA DE CONSTRU...  
 72 15 10 00 : SERVICIOS DE CONSTRUCCIÓN Y MANTENIMIENTO DE CALDERAS Y HORNOS  
 72 15 11 00 : SERVICIOS DE CONSTRUCCIÓN DE PLOMERÍA  
 72 15 12 00 : SERVICIOS DE CONSTRUCCIÓN Y MANTENIMIENTO DE HVAC CALEFACCIÓN Y ENFRI...  
 72 15 13 00 : SERVICIOS DE PINTURA E INSTALACIÓN DE PAPEL DE COLGADURA  
 72 15 14 00 : SERVICIOS DE CONSTRUCCIÓN DE RECUBRIMIENTOS DE MUROS  
 72 15 16 00 : SERVICIOS DE SISTEMAS ESPECIALIZADOS DE COMUNICACIÓN  
 72 15 17 00 : SERVICIOS DE INSTALACIÓN DE SISTEMAS DE SEGURIDAD FÍSICA E INDUSTRIAL  
 72 15 18 00 : SERVICIOS DE MANTENIMIENTO Y REPARACIÓN DE INSTALACIÓN DE MÁQUINAS  
 72 15 19 00 : SERVICIOS DE ALBAÑILERÍA Y MAMPOSTERÍA  
 72 15 20 00 : SERVICIOS DE PAÑETADO Y DRYWALL  
 72 15 21 00 : SERVICIOS ACÚSTICOS Y DE AISLAMIENTO  
 72 15 22 00 : SERVICIOS DE BALDOSAS TERRAZO Y MÁRMOL Y MOSAICOS  
 72 15 23 00 : SERVICIOS DE CARPINTERÍA  
 72 15 24 00 : SERVICIOS DE MONTAJE E INSTALACIÓN DE VENTANAS Y PUERTAS  
 72 15 25 00 : SERVICIOS DE INSTALACIÓN DE PISOS  
 72 15 26 00 : SERVICIOS DE TECHADO Y PAREDES EXTERNAS Y LÁMINAS DE METAL  
 72 15 27 00 : SERVICIOS DE INSTALACIÓN Y REPARACIÓN DE CONCRETO  
 72 15 28 00 : SERVICIOS DE PERFORACIÓN DE POZOS DE AGUA  
 72 15 29 00 : SERVICIOS DE MONTAJE DE ACERO ESTRUCTURAL  
 72 15 30 00 : SERVICIOS DE VIDRIOS Y VENTANERÍA  
 72 15 31 00 : SERVICIOS DE CONSTRUCCIÓN DE FACILIDADES ATLÉTICAS Y RECREATIVAS  
 72 15 32 00 : SERVICIOS DE RECUBRIMIENTO, IMPERMEABILIZACIÓN PROTECCIÓN CONTRA CLIM...  
 72 15 33 00 : SERVICIOS DE MANTENIMIENTO E INSTALACIÓN DE EQUIPO DE ESTACIÓN DE SER...  
 72 15 34 00 : SERVICIOS DE APAREJAMIENTO Y ANDAMIAJE  
 72 15 35 00 : SERVICIOS DE LIMPIEZA ESTRUCTURAL EXTERNA  
 72 15 36 00 : SERVICIOS DE TERMINADO INTERIOR, DOTACIÓN Y REMODELACIÓN  
 72 15 37 00 : SERVICIOS DE INSTALACIÓN, MANTENIMIENTO Y REPARACIÓN DE EQUIPOS Y CON...  
 72 15 39 00 : SERVICIO DE PREPARACIÓN DE OBRAS DE CONSTRUCCIÓN  
 72 15 40 00 : SERVICIOS DE EDIFICIOS ESPECIALIZADOS Y COMERCIOS  
 72 15 41 00 : SERVICIOS DE MANTENIMIENTO Y REPARACIÓN DE EQUIPO DE SISTEMAS DE DISTR...  
 72 15 42 00 : SERVICIOS DE MANTENIMIENTO Y REPARACIÓN DE INSTALACIÓN DE INSTRUMENTA...  
 72 15 43 00 : SERVICIOS DE MANTENIMIENTO Y REPARACIÓN DE EQUIPO MOTIVO Y GENERACIÓN...  
 72 15 44 00 : SERVICIOS DE MANTENIMIENTO Y FABRICACIÓN DE ACCESORIOS PARA TUBERÍAS  
 72 15 45 00 : SERVICIOS DE MANTENIMIENTO E INSTALACIÓN DE EQUIPO PESADO

\*\*\*\*\* CONTINUA \*\*\*\*\*

**CAMARA DE COMERCIO DE LA GUAJIRA  
CASTRO HERNANDEZ JUAN ANDRES**



Fecha expedición: 2021/11/09 - 15:34:49 \*\*\*\* Recibo No. S000373111 \*\*\*\* Num. Operación. 99-USUPUBXX-20211109-0051

\*\*\* EXPEDIDO A TRAVES DEL SISTEMA VIRTUAL S.I.I. \*\*\*

77 10 15 00 : EVALUACIÓN DE IMPACTO AMBIENTAL  
77 10 16 00 : PLANEACIÓN AMBIENTAL  
77 10 17 00 : SERVICIOS DE ASESORÍA AMBIENTAL  
77 10 18 00 : AUDITORÍA AMBIENTAL  
77 10 19 00 : SERVICIOS DE INVESTIGACIÓN DE CONTAMINACIÓN  
77 10 20 00 : SERVICIOS DE REPORTE AMBIENTAL  
77 11 15 00 : SERVICIOS DE SEGURIDAD AMBIENTAL  
77 11 16 00 : REHABILITACIÓN AMBIENTAL  
77 12 15 00 : CONTAMINACIÓN DEL AIRE  
77 12 16 00 : CONTAMINACIÓN DEL SUELO  
77 12 17 00 : CONTAMINACIÓN DEL AGUA  
77 13 16 00 : CONTAMINACIÓN AUDITIVA  
77 13 17 00 : CONTAMINACIÓN DE SUSTANCIAS TÓXICAS  
80 10 15 00 : SERVICIOS DE CONSULTORÍA DE NEGOCIOS Y ADMINISTRACIÓN CORPORATIVA  
80 10 16 00 : GERENCIA DE PROYECTOS  
80 10 17 00 : GERENCIA INDUSTRIAL  
80 11 15 00 : DESARROLLO DE RECURSOS HUMANOS  
80 11 16 00 : SERVICIOS DE PERSONAL TEMPORAL  
80 11 17 00 : RECLUTAMIENTO DE PERSONAL  
80 16 15 00 : SERVICIOS DE APOYO GERENCIAL  
80 16 16 00 : SUPERVISIÓN DE INSTALACIONES DE NEGOCIOS  
80 16 17 00 : SERVICIOS DE RECUPERACIÓN DE ACTIVOS  
80 16 18 00 : SERVICIOS DE ALQUILER O ARRENDAMIENTO DE EQUIPO DE OFICINA  
95 12 15 00 : EDIFICIOS Y ESTRUCTURAS COMERCIALES Y DE ENTRETENIMIENTO  
84 11 15 00 : SERVICIOS CONTABLES  
84 11 16 00 : SERVICIOS DE AUDITORÍA  
84 11 17 00 : FINANZAS CORPORATIVAS  
84 11 18 00 : ASUNTOS Y PREPARACIÓN DE IMPUESTOS  
93 14 20 00 : DESARROLLO URBANO  
81 10 22 00 : INGENIERÍA DE TRANSPORTE  
95 11 15 00 : VÍAS DE TRÁFICO LIMITADO

**EXPERIENCIA No.23 :**

**NÚMERO CONSECUTIVO DEL CONTRATO:**023

**CONTRATO CELEBRADO POR** :1 - EL PROPONENTE

**NOMBRE DEL CONTRATISTA** :CASTRO HERNANDEZ JUAN ANDRES

**NOMBRE DEL CONTRATANTE** :ALCALDIA DE URIBIA

**VALOR CONTRATADO EN SMMLV** :217,25

**SG FM CL PR - DESCRIPCIÓN**

22 10 15 00 : MAQUINARIA PARA TRABAJO DE DESMONTE  
22 10 16 00 : EQUIPO DE PAVIMENTACIÓN  
22 10 17 00 : COMPONENTES DE EQUIPO PESADO  
22 10 18 00 : GRÚAS DE ELEVACIÓN  
22 10 19 00 : MAQUINARIA Y ACCESORIOS DE CONSTRUCCIÓN DE EDIFICIOS  
22 10 20 00 : EQUIPO Y MAQUINARIA DE DEMOLICIÓN DE EDIFICIOS  
30 11 15 00 : CONCRETO Y MORTEROS  
30 11 16 00 : CEMENTO Y CAL  
30 11 17 00 : YESOS  
30 11 18 00 : AGREGADOS  
30 11 19 00 : ELEMENTOS PARA REFORZAR CONCRETO  
30 12 15 00 : DERIVADOS BITUMINOSOS  
30 12 16 00 : ASFALTOS

\*\*\*\*\* CONTINUA \*\*\*\*\*

**CAMARA DE COMERCIO DE LA GUAJIRA  
CASTRO HERNANDEZ JUAN ANDRES**



Fecha expedición: 2021/11/09 - 15:34:49 \*\*\*\* Recibo No. S000373111 \*\*\*\* Num. Operación. 99-USUPUBXX-20211109-0051

\*\*\* EXPEDIDO A TRAVES DEL SISTEMA VIRTUAL S.I.I. \*\*\*

30 12 17 00 : MATERIALES DE CONSTRUCCIÓN DE CAMINOS Y CARRILERAS  
 30 12 18 00 : MATERIALES DE ARQUITECTURA PAISAJÍSTICA  
 30 12 19 00 : MATERIALES PARA ESTABILIZACIÓN Y REFUERZO DE SUELOS  
 30 13 15 00 : BLOQUES  
 30 13 16 00 : LADRILLOS  
 30 13 17 00 : AZULEJOS Y BALDOSAS  
 30 14 15 00 : AISLAMIENTO TÉRMICO  
 30 14 16 00 : AISLAMIENTO ESPECIAL  
 30 14 17 00 : CAPAS DE SELLAMIENTO DE AISLAMIENTO  
 30 19 15 00 : ESCALERAS Y ANDAMIOS  
 30 19 16 00 : ESCALERAS Y ACCESORIOS DE ANDAMIAJE  
 30 19 17 00 : COBERTIZOS Y REMOLQUES DE CONSTRUCCIÓN  
 30 19 18 00 : EQUIPOS Y MATERIALES PARA CONSTRUCCIONES TEMPORALES Y APOYO AL MANTENIM...  
 30 24 16 00 : COMPONENTES ESTRUCTURALES DE TRIBUNAS, GRADAS Y ESCALERA  
 31 21 15 00 : PINTURAS Y TAPA POROS  
 31 21 16 00 : ADITIVOS PARA PINTURAS  
 31 21 17 00 : ACABADOS EN GENERAL  
 31 21 18 00 : DISOLVENTES Y DILUYENTES PARA PINTURAS  
 31 21 19 00 : APLICADORES DE PINTURA Y ACCESORIOS PARA PINTAR  
 72 10 15 00 : SERVICIOS DE APOYO PARA LA CONSTRUCCIÓN  
 72 10 21 00 : CONTROL DE PLAGAS  
 72 10 29 00 : SERVICIOS DE MANTENIMIENTO Y REPARACIÓN DE INSTALACIONES  
 72 10 31 00 : INSTALACIÓN Y REPARACIÓN DE SERVICIOS DE BANDAS TRANSPORTADORAS  
 72 10 33 00 : SERVICIOS DE MANTENIMIENTO Y REPARACIÓN DE INFRAESTRUCTURA  
 72 14 10 00 : SERVICIOS DE CONSTRUCCIÓN DE AUTOPISTAS Y CARRETERAS  
 72 14 11 00 : SERVICIOS DE CONSTRUCCIÓN Y REVESTIMIENTO Y PAVIMENTACIÓN DE INFRAEST...  
 72 14 12 00 : SERVICIOS DE CONSTRUCCIÓN MARINA  
 72 14 13 00 : SERVICIO DE CONSTRUCCIÓN DE FACILIDADES ATLÉTICAS Y RECREATIVAS  
 72 14 14 00 : SERVICIOS DE CONSTRUCCIÓN Y REPARACIÓN DE FACILIDADES DE DETENCIÓN  
 72 14 15 00 : SERVICIOS DE PREPARACIÓN DE TIERRAS  
 72 14 16 00 : SERVICIOS DE CONSTRUCCIÓN DE SISTEMAS DE TRÁNSITO MASIVO  
 72 14 17 00 : SERVICIOS DE ALQUILER O ARRENDAMIENTO DE EQUIPO Y MAQUINARIA DE CONSTRU...  
 77 10 15 00 : EVALUACIÓN DE IMPACTO AMBIENTAL  
 77 10 16 00 : PLANEACIÓN AMBIENTAL  
 77 10 17 00 : SERVICIOS DE ASESORÍA AMBIENTAL  
 77 10 18 00 : AUDITORÍA AMBIENTAL  
 77 10 19 00 : SERVICIOS DE INVESTIGACIÓN DE CONTAMINACIÓN  
 77 10 20 00 : SERVICIOS DE REPORTE AMBIENTAL  
 77 11 15 00 : SERVICIOS DE SEGURIDAD AMBIENTAL  
 77 11 16 00 : REHABILITACIÓN AMBIENTAL  
 77 12 15 00 : CONTAMINACIÓN DEL AIRE  
 77 12 16 00 : CONTAMINACIÓN DEL SUELO  
 77 12 17 00 : CONTAMINACIÓN DEL AGUA  
 77 13 15 00 : CONTAMINACIÓN DE PETRÓLEO  
 77 13 16 00 : CONTAMINACIÓN AUDITIVA  
 77 13 17 00 : CONTAMINACIÓN DE SUSTANCIAS TÓXICAS  
 80 10 15 00 : SERVICIOS DE CONSULTORÍA DE NEGOCIOS Y ADMINISTRACIÓN CORPORATIVA  
 80 10 16 00 : GERENCIA DE PROYECTOS  
 80 10 17 00 : GERENCIA INDUSTRIAL  
 80 11 15 00 : DESARROLLO DE RECURSOS HUMANOS  
 80 11 16 00 : SERVICIOS DE PERSONAL TEMPORAL  
 80 11 17 00 : RECLUTAMIENTO DE PERSONAL

\*\*\*\*\* CONTINUA \*\*\*\*\*

**CAMARA DE COMERCIO DE LA GUAJIRA  
CASTRO HERNANDEZ JUAN ANDRES**



Fecha expedición: 2021/11/09 - 15:34:49 \*\*\*\* Recibo No. S000373111 \*\*\*\* Num. Operación. 99-USUPUBXX-20211109-0051

\*\*\* EXPEDIDO A TRAVES DEL SISTEMA VIRTUAL S.I.I. \*\*\*

80 16 15 00 : SERVICIOS DE APOYO GERENCIAL  
80 16 16 00 : SUPERVISIÓN DE INSTALACIONES DE NEGOCIOS  
80 16 17 00 : SERVICIOS DE RECUPERACIÓN DE ACTIVOS  
80 16 18 00 : SERVICIOS DE ALQUILER O ARRENDAMIENTO DE EQUIPO DE OFICINA  
81 10 15 00 : INGENIERÍA CIVIL Y ARQUITECTURA  
81 10 17 00 : INGENIERÍA ELÉCTRICA Y ELECTRÓNICA  
84 11 15 00 : SERVICIOS CONTABLES  
84 11 16 00 : SERVICIOS DE AUDITORÍA  
84 11 17 00 : FINANZAS CORPORATIVAS  
84 11 18 00 : ASUNTOS Y PREPARACIÓN DE IMPUESTOS  
93 14 20 00 : DESARROLLO URBANO  
93 15 15 00 : ADMINISTRACIÓN PÚBLICA  
93 15 16 00 : FINANZAS PÚBLICAS  
95 11 15 00 : VÍAS DE TRÁFICO LIMITADO  
95 11 16 00 : VÍAS DE TRÁFICO ABIERTO  
81 10 22 00 : INGENIERÍA DE TRANSPORTE

**EXPERIENCIA No.24 :**

**NÚMERO CONSECUTIVO DEL CONTRATO:**024

**CONTRATO CELEBRADO POR** :1 - EL PROPONENTE

**NOMBRE DEL CONTRATISTA** :CASTRO HERNANDEZ JUAN ANDRES

**NOMBRE DEL CONTRATANTE** :MUNICIPIO DE HATONUEVO LA GUAJIRA

**VALOR CONTRATADO EN SMLLV** :239,34

**SG FM CL PR - DESCRIPCIÓN**

77 10 18 00 : AUDITORÍA AMBIENTAL  
77 10 15 00 : EVALUACIÓN DE IMPACTO AMBIENTAL  
77 10 17 00 : SERVICIOS DE ASESORÍA AMBIENTAL  
77 12 15 00 : CONTAMINACIÓN DEL AIRE  
81 10 15 00 : INGENIERÍA CIVIL Y ARQUITECTURA  
93 14 20 00 : DESARROLLO URBANO  
93 15 15 00 : ADMINISTRACIÓN PÚBLICA  
22 10 15 00 : MAQUINARIA PARA TRABAJO DE DESMONTE  
22 10 16 00 : EQUIPO DE PAVIMENTACIÓN  
22 10 17 00 : COMPONENTES DE EQUIPO PESADO  
22 10 18 00 : GRÚAS DE ELEVACIÓN  
22 10 19 00 : MAQUINARIA Y ACCESORIOS DE CONSTRUCCIÓN DE EDIFICIOS  
22 10 20 00 : EQUIPO Y MAQUINARIA DE DEMOLICIÓN DE EDIFICIOS  
30 11 15 00 : CONCRETO Y MORTEROS  
30 11 16 00 : CEMENTO Y CAL  
30 11 17 00 : YESOS  
30 11 18 00 : AGREGADOS  
30 11 19 00 : ELEMENTOS PARA REFORZAR CONCRETO  
30 12 15 00 : DERIVADOS BITUMINOSOS  
30 12 16 00 : ASFALTOS  
30 12 17 00 : MATERIALES DE CONSTRUCCIÓN DE CAMINOS Y CARRILERAS  
30 12 18 00 : MATERIALES DE ARQUITECTURA PAISAJÍSTICA  
30 12 19 00 : MATERIALES PARA ESTABILIZACIÓN Y REFUERZO DE SUELOS  
30 13 15 00 : BLOQUES  
30 13 16 00 : LADRILLOS  
30 13 17 00 : AZULEJOS Y BALDOSAS  
30 14 15 00 : AISLAMIENTO TÉRMICO  
30 14 16 00 : AISLAMIENTO ESPECIAL

\*\*\*\*\* CONTINUA \*\*\*\*\*

**CAMARA DE COMERCIO DE LA GUAJIRA  
CASTRO HERNANDEZ JUAN ANDRES**



Fecha expedición: 2021/11/09 - 15:34:49 \*\*\*\* Recibo No. S000373111 \*\*\*\* Num. Operación. 99-USUPUBXX-20211109-0051

\*\*\* EXPEDIDO A TRAVES DEL SISTEMA VIRTUAL S.I.I. \*\*\*

30 14 17 00 : CAPAS DE SELLAMIENTO DE AISLAMIENTO  
 30 19 15 00 : ESCALERAS Y ANDAMIOS  
 30 19 16 00 : ESCALERAS Y ACCESORIOS DE ANDAMIAJE  
 30 19 17 00 : COBERTIZOS Y REMOLQUES DE CONSTRUCCIÓN  
 30 19 18 00 : EQUIPOS Y MATERIALES PARA CONSTRUCCIONES TEMPORALES Y APOYO AL MANTENIM...  
 30 24 16 00 : COMPONENTES ESTRUCTURALES DE TRIBUNAS, GRADAS Y ESCALERA  
 31 21 15 00 : PINTURAS Y TAPA POROS  
 31 21 16 00 : ADITIVOS PARA PINTURAS  
 31 21 17 00 : ACABADOS EN GENERAL  
 31 21 18 00 : DISOLVENTES Y DILUYENTES PARA PINTURAS  
 31 21 19 00 : APLICADORES DE PINTURA Y ACCESORIOS PARA PINTAR  
 72 10 15 00 : SERVICIOS DE APOYO PARA LA CONSTRUCCIÓN  
 72 10 21 00 : CONTROL DE PLAGAS  
 72 10 29 00 : SERVICIOS DE MANTENIMIENTO Y REPARACIÓN DE INSTALACIONES  
 72 10 31 00 : INSTALACIÓN Y REPARACIÓN DE SERVICIOS DE BANDAS TRANSPORTADORAS  
 72 14 10 00 : SERVICIOS DE CONSTRUCCIÓN DE AUTOPISTAS Y CARRETERAS  
 72 14 11 00 : SERVICIOS DE CONSTRUCCIÓN Y REVESTIMIENTO Y PAVIMENTACIÓN DE INFRAEST...  
 72 14 12 00 : SERVICIOS DE CONSTRUCCIÓN MARINA  
 72 14 15 00 : SERVICIOS DE PREPARACIÓN DE TIERRAS  
 72 14 16 00 : SERVICIOS DE CONSTRUCCIÓN DE SISTEMAS DE TRÁNSITO MASIVO  
 72 14 17 00 : SERVICIOS DE ALQUILER O ARRENDAMIENTO DE EQUIPO Y MAQUINARIA DE CONSTRU...  
 77 10 19 00 : SERVICIOS DE INVESTIGACIÓN DE CONTAMINACIÓN  
 77 10 20 00 : SERVICIOS DE REPORTE AMBIENTAL  
 77 11 15 00 : SERVICIOS DE SEGURIDAD AMBIENTAL  
 77 11 16 00 : REHABILITACIÓN AMBIENTAL  
 77 12 16 00 : CONTAMINACIÓN DEL SUELO  
 77 12 17 00 : CONTAMINACIÓN DEL AGUA  
 77 13 15 00 : CONTAMINACIÓN DE PETRÓLEO  
 77 13 16 00 : CONTAMINACIÓN AUDITIVA  
 77 13 17 00 : CONTAMINACIÓN DE SUSTANCIAS TÓXICAS  
 80 10 15 00 : SERVICIOS DE CONSULTORÍA DE NEGOCIOS Y ADMINISTRACIÓN CORPORATIVA  
 80 10 16 00 : GERENCIA DE PROYECTOS  
 80 10 17 00 : GERENCIA INDUSTRIAL  
 80 11 15 00 : DESARROLLO DE RECURSOS HUMANOS  
 80 11 16 00 : SERVICIOS DE PERSONAL TEMPORAL  
 80 11 17 00 : RECLUTAMIENTO DE PERSONAL  
 80 16 15 00 : SERVICIOS DE APOYO GERENCIAL  
 80 16 16 00 : SUPERVISIÓN DE INSTALACIONES DE NEGOCIOS  
 80 16 17 00 : SERVICIOS DE RECUPERACIÓN DE ACTIVOS  
 80 16 18 00 : SERVICIOS DE ALQUILER O ARRENDAMIENTO DE EQUIPO DE OFICINA  
 95 11 15 00 : VÍAS DE TRÁFICO LIMITADO  
 95 11 16 00 : VÍAS DE TRÁFICO ABIERTO  
 84 11 15 00 : SERVICIOS CONTABLES  
 84 11 16 00 : SERVICIOS DE AUDITORÍA  
 84 11 17 00 : FINANZAS CORPORATIVAS  
 84 11 18 00 : ASUNTOS Y PREPARACIÓN DE IMPUESTOS  
 93 15 16 00 : FINANZAS PÚBLICAS  
 81 10 17 00 : INGENIERÍA ELÉCTRICA Y ELECTRÓNICA  
 81 10 22 00 : INGENIERÍA DE TRANSPORTE

**EXPERIENCIA No.25 :**

**NÚMERO CONSECUTIVO DEL CONTRATO:**025

**CONTRATO CELEBRADO POR** :1 - EL PROPONENTE

\*\*\*\*\* CONTINUA \*\*\*\*\*



**CAMARA DE COMERCIO DE LA GUAJIRA  
CASTRO HERNANDEZ JUAN ANDRES**



Fecha expedición: 2021/11/09 - 15:34:49 \*\*\*\* Recibo No. S000373111 \*\*\*\* Num. Operación. 99-USUPUBXX-20211109-0051

\*\*\* EXPEDIDO A TRAVES DEL SISTEMA VIRTUAL S.I.I. \*\*\*

**NOMBRE DEL CONTRATISTA** :CASTRO HERNANDEZ JUAN ANDRES  
**NOMBRE DEL CONTRATANTE** :MUNICIPIO DE HATONUEVO LA GUAJIRA  
**VALOR CONTRATADO EN SMMLV** :255,23

**SG FM CL PR - DESCRIPCIÓN**

22 10 15 00 : MAQUINARIA PARA TRABAJO DE DESMONTE  
22 10 16 00 : EQUIPO DE PAVIMENTACIÓN  
22 10 17 00 : COMPONENTES DE EQUIPO PESADO  
22 10 18 00 : GRÚAS DE ELEVACIÓN  
22 10 19 00 : MAQUINARIA Y ACCESORIOS DE CONSTRUCCIÓN DE EDIFICIOS  
22 10 20 00 : EQUIPO Y MAQUINARIA DE DEMOLICIÓN DE EDIFICIOS  
30 10 15 00 : ÁNGULOS  
30 10 17 00 : VIGAS  
30 10 18 00 : CONDUCTOS  
30 10 20 00 : HOJA  
30 10 22 00 : PLANCHA  
30 10 23 00 : PERFILES  
30 10 24 00 : VARILLAS  
30 10 28 00 : PILOTAJE  
30 10 29 00 : PILARES  
30 10 31 00 : RIELES  
30 10 32 00 : ENREJADO  
30 10 35 00 : ALMA DE PANAL  
30 10 36 00 : PRODUCTOS ESTRUCTURALES  
30 10 37 00 : TRENZA  
30 10 38 00 : FIBRAS Y FILAMENTOS MECÁNICOS  
30 10 39 00 : EJES  
30 11 15 00 : CONCRETO Y MORTEROS  
30 11 16 00 : CEMENTO Y CAL  
30 11 17 00 : YESOS  
30 11 18 00 : AGREGADOS  
30 11 19 00 : ELEMENTOS PARA REFORZAR CONCRETO  
30 12 15 00 : DERIVADOS BITUMINOSOS  
30 12 16 00 : ASFALTOS  
30 12 17 00 : MATERIALES DE CONSTRUCCIÓN DE CAMINOS Y CARRILERAS  
30 12 18 00 : MATERIALES DE ARQUITECTURA PAISAJÍSTICA  
30 12 19 00 : MATERIALES PARA ESTABILIZACIÓN Y REFUERZO DE SUELOS  
30 13 15 00 : BLOQUES  
30 13 16 00 : LADRILLOS  
30 13 17 00 : AZULEJOS Y BALDOSAS  
30 14 15 00 : AISLAMIENTO TÉRMICO  
30 14 16 00 : AISLAMIENTO ESPECIAL  
30 14 17 00 : CAPAS DE SELLAMIENTO DE AISLAMIENTO  
30 15 15 00 : MATERIAL PARA TEJADOS Y TECHOS  
30 15 16 00 : ACCESORIOS PARA TEJADOS  
30 15 17 00 : CANALONES DE TEJADO Y ACCESORIOS  
30 15 18 00 : MATERIALES PARA REVESTIMIENTO DE PAREDES Y EXTERIOR  
30 15 19 00 : MATERIALES Y PRODUCTOS PARA ACABADOS  
30 15 20 00 : CERCADO  
30 15 21 00 : SUPERFICIE  
30 16 15 00 : MATERIALES PARA ACABADOS DE PAREDES  
30 16 16 00 : MATERIALES PARA TECHOS  
30 16 17 00 : SUELOS

\*\*\*\*\* CONTINUA \*\*\*\*\*

**CAMARA DE COMERCIO DE LA GUAJIRA  
CASTRO HERNANDEZ JUAN ANDRES**



Fecha expedición: 2021/11/09 - 15:34:49 \*\*\*\* Recibo No. S000373111 \*\*\*\* Num. Operación. 99-USUPUBXX-20211109-0051

\*\*\* EXPEDIDO A TRAVES DEL SISTEMA VIRTUAL S.I.I. \*\*\*

30 16 18 00 : EBANISTERÍA  
 30 16 19 00 : MOLDEADO Y CARPINTERÍA MECÁNICA  
 30 16 20 00 : MOLDURAS Y CARPINTERÍA  
 30 16 21 00 : LAMINADOS INTERIORES  
 30 16 22 00 : MOSTRADORES  
 30 16 23 00 : ACCESORIOS PARA GABINETES  
 30 16 24 00 : MUROS DIVISORIOS  
 30 17 15 00 : PUERTAS  
 30 17 16 00 : VENTANAS  
 30 17 17 00 : PRODUCTOS DE CRISTAL  
 30 17 18 00 : CLARABOYAS  
 30 17 19 00 : MARCOS DE VENTANAS  
 30 17 21 00 : PUERTAS PARA GARAJE Y OPERADORES  
 30 18 15 00 : PORCELANA SANITARIA  
 30 18 16 00 : INSTALACIONES RESIDENCIALES NO SANITARIAS  
 30 18 17 00 : GRIFOS  
 30 18 18 00 : CABEZAS, CHORROS Y PARTES Y ACCESORIOS DE GRIFOS Y DUCHAS  
 30 19 15 00 : ESCALERAS Y ANDAMIOS  
 30 19 16 00 : ESCALERAS Y ACCESORIOS DE ANDAMIAJE  
 30 19 17 00 : COBERTIZOS Y REMOLQUES DE CONSTRUCCIÓN  
 30 19 18 00 : EQUIPOS Y MATERIALES PARA CONSTRUCCIONES TEMPORALES Y APOYO AL MANTENIM...  
 30 24 15 00 : COMPONENTES DE CONSOLIDACIÓN DE ESTRUCTURAS PORTÁTILES  
 30 24 16 00 : COMPONENTES ESTRUCTURALES DE TRIBUNAS, GRADAS Y ESCALERA  
 30 24 17 00 : COMPONENTES SOPORTE Y COBERTURA DE TIENDAS, CARPAS Y ESTRUCTURAS DE MEM...  
 39 12 10 00 : EQUIPAMIENTO PARA DISTRIBUCIÓN Y CONVERSIÓN DE ALIMENTACIÓN  
 39 12 11 00 : CENTROS DE CONTROL Y DISTRIBUCIÓN Y ACCESORIOS  
 39 12 13 00 : CUADROS, REGISTROS Y MENAJE PARA ELECTRICIDAD  
 39 12 14 00 : LENGUETAS DE CONEXIÓN, CONECTADORES Y TERMINALES  
 39 12 15 00 : CONMUTADORES, CONTROLES Y RELES Y ACCESORIOS  
 39 12 16 00 : DISPOSITIVOS Y ACCESORIOS PARA LA PROTECCIÓN DE CIRCUITOS  
 39 12 17 00 : FERRETERÍA ELÉCTRICA Y SUMINISTROS  
 39 12 18 00 : INSTALACIONES DE EDIFICIOS INTELIGENTES - IBI  
 39 12 19 00 : DISPOSITIVOS Y ACCESORIOS DE SEGURIDAD ELÉCTRICA  
 39 12 20 00 : UNIDADES ELÉCTRICAS DE VELOCIDADES VARIABLES  
 39 12 21 00 : EQUIPO DE TRANSMISIÓN Y DISTRIBUCIÓN ELÉCTRICA  
 39 12 22 00 : INTERRUPTORES ELÉCTRICOS Y ACCESORIOS  
 39 12 23 00 : RELES ELÉCTRICOS Y ACCESORIOS  
 72 10 15 00 : SERVICIOS DE APOYO PARA LA CONSTRUCCIÓN  
 72 10 21 00 : CONTROL DE PLAGAS  
 72 10 29 00 : SERVICIOS DE MANTENIMIENTO Y REPARACIÓN DE INSTALACIONES  
 72 10 31 00 : INSTALACIÓN Y REPARACIÓN DE SERVICIOS DE BANDAS TRANSPORTADORAS  
 72 10 33 00 : SERVICIOS DE MANTENIMIENTO Y REPARACIÓN DE INFRAESTRUCTURA  
 72 12 10 00 : SERVICIOS DE CONSTRUCCIÓN DE EDIFICIOS INDUSTRIALES Y BODEGAS NUEVAS  
 72 12 11 00 : SERVICIOS DE CONSTRUCCIÓN DE EDIFICIOS COMERCIALES Y DE OFICINA  
 72 12 13 00 : SERVICIOS DE CONSTRUCCIÓN DE TALLERES AUTOMOTRICES Y ESTACIONES DE SER...  
 72 12 14 00 : SERVICIOS DE CONSTRUCCIÓN DE EDIFICIOS PÚBLICOS ESPECIALIZADOS  
 72 12 15 00 : SERVICIOS DE CONSTRUCCIÓN DE PLANTAS INDUSTRIALES  
 72 15 12 00 : SERVICIOS DE CONSTRUCCIÓN Y MANTENIMIENTO DE HVAC CALEFACCIÓN Y ENFRI...  
 72 15 13 00 : SERVICIOS DE PINTURA E INSTALACIÓN DE PAPEL DE COLGADURA  
 72 15 14 00 : SERVICIOS DE CONSTRUCCIÓN DE RECUBRIMIENTOS DE MUROS  
 72 15 15 00 : SERVICIOS DE SISTEMAS ELÉCTRICOS  
 72 15 16 00 : SERVICIOS DE SISTEMAS ESPECIALIZADOS DE COMUNICACIÓN

\*\*\*\*\* CONTINUA \*\*\*\*\*

**CAMARA DE COMERCIO DE LA GUAJIRA  
CASTRO HERNANDEZ JUAN ANDRES**



Fecha expedición: 2021/11/09 - 15:34:49 \*\*\*\* Recibo No. S000373111 \*\*\*\* Num. Operación. 99-USUPUBXX-20211109-0051

\*\*\* EXPEDIDO A TRAVES DEL SISTEMA VIRTUAL S.I.I. \*\*\*

72 15 18 00 : SERVICIOS DE MANTENIMIENTO Y REPARACIÓN DE INSTALACIÓN DE MÁQUINAS  
 72 15 19 00 : SERVICIOS DE ALBAÑILERÍA Y MAMPOSTERÍA  
 72 15 20 00 : SERVICIOS DE PAÑETADO Y DRYWALL  
 72 15 21 00 : SERVICIOS ACÚSTICOS Y DE AISLAMIENTO  
 72 15 22 00 : SERVICIOS DE BALDOSAS TERRAZO Y MÁRMOL Y MOSAICOS  
 72 15 23 00 : SERVICIOS DE CARPINTERÍA  
 72 15 24 00 : SERVICIOS DE MONTAJE E INSTALACIÓN DE VENTANAS Y PUERTAS  
 72 15 25 00 : SERVICIOS DE INSTALACIÓN DE PISOS  
 72 15 26 00 : SERVICIOS DE TECHADO Y PAREDES EXTERNAS Y LÁMINAS DE METAL  
 72 15 27 00 : SERVICIOS DE INSTALACIÓN Y REPARACIÓN DE CONCRETO  
 72 15 28 00 : SERVICIOS DE PERFORACIÓN DE POZOS DE AGUA  
 72 15 29 00 : SERVICIOS DE MONTAJE DE ACERO ESTRUCTURAL  
 72 15 30 00 : SERVICIOS DE VIDRIOS Y VENTANERÍA  
 72 15 31 00 : SERVICIOS DE CONSTRUCCIÓN DE FACILIDADES ATLÉTICAS Y RECREATIVAS  
 72 15 32 00 : SERVICIOS DE RECUBRIMIENTO, IMPERMEABILIZACIÓN PROTECCIÓN CONTRA CLIM...  
 72 15 33 00 : SERVICIOS DE MANTENIMIENTO E INSTALACIÓN DE EQUIPO DE ESTACIÓN DE SER...  
 72 15 34 00 : SERVICIOS DE APAREJAMIENTO Y ANDAMIAJE  
 72 15 35 00 : SERVICIOS DE LIMPIEZA ESTRUCTURAL EXTERNA  
 72 15 36 00 : SERVICIOS DE TERMINADO INTERIOR, DOTACIÓN Y REMODELACIÓN  
 72 15 37 00 : SERVICIOS DE INSTALACIÓN, MANTENIMIENTO Y REPARACIÓN DE EQUIPOS Y CON...  
 72 15 39 00 : SERVICIO DE PREPARACIÓN DE OBRAS DE CONSTRUCCIÓN  
 72 15 40 00 : SERVICIOS DE EDIFICIOS ESPECIALIZADOS Y COMERCIOS  
 72 15 41 00 : SERVICIOS DE MANTENIMIENTO Y REPARACIÓN DE EQUIPO DE SISTEMAS DE DISTR...  
 72 15 42 00 : SERVICIOS DE MANTENIMIENTO Y REPARACIÓN DE INSTALACIÓN DE INSTRUMENTA...  
 72 15 43 00 : SERVICIOS DE MANTENIMIENTO Y REPARACIÓN DE EQUIPO MOTIVO Y GENERACIÓN...  
 72 15 44 00 : SERVICIOS DE MANTENIMIENTO Y FABRICACIÓN DE ACCESORIOS PARA TUBERÍAS  
 72 15 45 00 : SERVICIOS DE MANTENIMIENTO E INSTALACIÓN DE EQUIPO PESADO  
 76 11 15 00 : SERVICIOS DE LIMPIEZA Y MANTENIMIENTO DE EDIFICIOS GENERALES Y DE OFICINAS  
 76 11 16 00 : SERVICIOS DE LIMPIEZA DE COMPONENTES DE EDIFICIOS  
 76 11 18 00 : LIMPIEZA DE VEHÍCULOS DE TRANSPORTE  
 77 10 15 00 : EVALUACIÓN DE IMPACTO AMBIENTAL  
 77 10 16 00 : PLANEACIÓN AMBIENTAL  
 77 10 17 00 : SERVICIOS DE ASESORÍA AMBIENTAL  
 77 10 18 00 : AUDITORÍA AMBIENTAL  
 77 10 19 00 : SERVICIOS DE INVESTIGACIÓN DE CONTAMINACIÓN  
 77 10 20 00 : SERVICIOS DE REPORTE AMBIENTAL  
 77 11 15 00 : SERVICIOS DE SEGURIDAD AMBIENTAL  
 77 11 16 00 : REHABILITACIÓN AMBIENTAL  
 77 12 15 00 : CONTAMINACIÓN DEL AIRE  
 77 12 16 00 : CONTAMINACIÓN DEL SUELO  
 77 12 17 00 : CONTAMINACIÓN DEL AGUA  
 77 13 15 00 : CONTAMINACIÓN DE PETRÓLEO  
 77 13 16 00 : CONTAMINACIÓN AUDITIVA  
 77 13 17 00 : CONTAMINACIÓN DE SUSTANCIAS TÓXICAS  
 80 10 15 00 : SERVICIOS DE CONSULTORÍA DE NEGOCIOS Y ADMINISTRACIÓN CORPORATIVA  
 80 10 16 00 : GERENCIA DE PROYECTOS  
 80 10 17 00 : GERENCIA INDUSTRIAL  
 80 11 15 00 : DESARROLLO DE RECURSOS HUMANOS  
 80 11 16 00 : SERVICIOS DE PERSONAL TEMPORAL  
 80 11 17 00 : RECLUTAMIENTO DE PERSONAL  
 80 16 15 00 : SERVICIOS DE APOYO GERENCIAL  
 80 16 16 00 : SUPERVISIÓN DE INSTALACIONES DE NEGOCIOS

\*\*\*\*\* CONTINUA \*\*\*\*\*

**CAMARA DE COMERCIO DE LA GUAJIRA  
CASTRO HERNANDEZ JUAN ANDRES**



Fecha expedición: 2021/11/09 - 15:34:49 \*\*\*\* Recibo No. S000373111 \*\*\*\* Num. Operación. 99-USUPUBXX-20211109-0051

\*\*\* EXPEDIDO A TRAVES DEL SISTEMA VIRTUAL S.I.I. \*\*\*

80 16 17 00 : SERVICIOS DE RECUPERACIÓN DE ACTIVOS  
 80 16 18 00 : SERVICIOS DE ALQUILER O ARRENDAMIENTO DE EQUIPO DE OFICINA  
 81 10 15 00 : INGENIERÍA CIVIL Y ARQUITECTURA  
 84 11 15 00 : SERVICIOS CONTABLES  
 84 11 16 00 : SERVICIOS DE AUDITORÍA  
 84 11 17 00 : FINANZAS CORPORATIVAS  
 84 11 18 00 : ASUNTOS Y PREPARACIÓN DE IMPUESTOS  
 95 12 15 00 : EDIFICIOS Y ESTRUCTURAS COMERCIALES Y DE ENTRETENIMIENTO  
 95 12 19 00 : EDIFICIOS Y ESTRUCTURAS EDUCACIONALES Y DE ADMINISTRACIÓN  
 72 14 10 00 : SERVICIOS DE CONSTRUCCIÓN DE AUTOPISTAS Y CARRETERAS  
 81 10 22 00 : INGENIERÍA DE TRANSPORTE  
 95 11 15 00 : VÍAS DE TRÁFICO LIMITADO

**EXPERIENCIA No.26 :**

**NÚMERO CONSECUTIVO DEL CONTRATO:**026

**CONTRATO CELEBRADO POR** :1 - EL PROPONENTE

**NOMBRE DEL CONTRATISTA** :CASTRO HERNANDEZ JUAN ANDRES

**NOMBRE DEL CONTRATANTE** :MUNICIPIO DE MANAURE

**VALOR CONTRATADO EN SMLV** :420,81

**SG FM CL PR - DESCRIPCIÓN**

22 10 15 00 : MAQUINARIA PARA TRABAJO DE DESMONTE  
 22 10 16 00 : EQUIPO DE PAVIMENTACIÓN  
 22 10 17 00 : COMPONENTES DE EQUIPO PESADO  
 22 10 18 00 : GRÚAS DE ELEVACIÓN  
 22 10 19 00 : MAQUINARIA Y ACCESORIOS DE CONSTRUCCIÓN DE EDIFICIOS  
 22 10 20 00 : EQUIPO Y MAQUINARIA DE DEMOLICIÓN DE EDIFICIOS  
 26 12 15 00 : ALAMBRE ELÉCTRICO  
 26 12 16 00 : CABLES ELÉCTRICOS Y ACCESORIOS  
 26 12 17 00 : CABLEADO PREFORMADO  
 26 12 18 00 : CABLE AUTOMOTRIZ  
 26 13 15 00 : CENTRALES ELÉCTRICAS  
 23 16 16 00 : SUMINISTROS DE FUNDICIÓN  
 26 13 17 00 : EQUIPO DE DETECCIÓN O VIGILANCIA DE PRODUCCIÓN DE ENERGÍA  
 26 13 18 00 : EQUIPO DE CONTROL DE PRODUCCIÓN DE ENERGÍA  
 27 11 15 00 : HERRAMIENTAS DE CORTE Y ENGARZADO Y PUNZONES  
 27 11 16 00 : HERRAMIENTAS DE PERFILAR  
 27 11 17 00 : LLAVES INGLESAS Y GUÍAS  
 27 11 18 00 : HERRAMIENTAS DE MEDIDA Y BOCETAJE  
 27 11 19 00 : HERRAMIENTAS GRUESAS Y DE ACABADO  
 27 11 20 00 : HERRAMIENTAS MANUALES DE JARDINERÍA, AGRICULTURA Y FORESTACIÓN  
 27 11 21 00 : HERRAMIENTAS DE SUJECIÓN Y FIJACIÓN  
 27 11 22 00 : HERRAMIENTAS DE ALBAÑILERÍA Y CONCRETO  
 27 11 23 00 : HERRAMIENTAS DE MARCAR  
 27 11 24 00 : HERRAMIENTAS DE INSERCIÓN Y AJUSTE  
 27 11 25 00 : HERRAMIENTAS PARA APALANCAR Y CURVAR  
 27 11 26 00 : HERRAMIENTAS PARA PRECINTAR  
 27 11 27 00 : HERRAMIENTAS MECÁNICAS  
 27 11 28 00 : CONEXIONES DE HERRAMIENTAS Y ACCESORIOS  
 27 11 29 00 : HERRAMIENTAS DISPENSADORAS  
 27 11 30 00 : CEPILLOS  
 27 11 31 00 : HERRAMIENTAS DE ARRASTRE  
 27 11 32 00 : JUEGOS DE HERRAMIENTAS

\*\*\*\*\* CONTINUA \*\*\*\*\*

**CAMARA DE COMERCIO DE LA GUAJIRA  
CASTRO HERNANDEZ JUAN ANDRES**



Fecha expedición: 2021/11/09 - 15:34:49 \*\*\*\* Recibo No. S000373111 \*\*\*\* Num. Operación. 99-USUPUBXX-20211109-0051

\*\*\* EXPEDIDO A TRAVES DEL SISTEMA VIRTUAL S.I.I. \*\*\*

---

27 11 33 00 : HERRAMIENTAS MANUALES DE PRECISIÓN  
30 10 15 00 : ÁNGULOS  
30 10 18 00 : CONDUCTOS  
30 10 20 00 : HOJA  
30 10 23 00 : PERFILES  
30 10 24 00 : VARILLAS  
30 10 28 00 : PILOTAJE  
30 10 29 00 : PILARES  
30 10 31 00 : RIELES  
30 10 32 00 : ENREJADO  
30 10 35 00 : ALMA DE PANAL  
30 10 36 00 : PRODUCTOS ESTRUCTURALES  
30 10 37 00 : TRENZA  
30 10 38 00 : FIBRAS Y FILAMENTOS MECÁNICOS  
30 10 39 00 : EJES  
30 11 15 00 : CONCRETO Y MORTEROS  
30 11 16 00 : CEMENTO Y CAL  
30 11 17 00 : YESOS  
30 11 19 00 : ELEMENTOS PARA REFORZAR CONCRETO  
30 12 15 00 : DERIVADOS BITUMINOSOS  
30 12 16 00 : ASFALTOS  
30 12 17 00 : MATERIALES DE CONSTRUCCIÓN DE CAMINOS Y CARRILERAS  
30 12 18 00 : MATERIALES DE ARQUITECTURA PAISAJÍSTICA  
30 12 19 00 : MATERIALES PARA ESTABILIZACIÓN Y REFUERZO DE SUELOS  
30 13 15 00 : BLOQUES  
30 13 16 00 : LADRILLOS  
30 13 17 00 : AZULEJOS Y BALDOSAS  
30 14 15 00 : AISLAMIENTO TÉRMICO  
30 14 16 00 : AISLAMIENTO ESPECIAL  
30 14 17 00 : CAPAS DE SELLAMIENTO DE AISLAMIENTO  
30 15 15 00 : MATERIAL PARA TEJADOS Y TECHOS  
30 15 16 00 : ACCESORIOS PARA TEJADOS  
30 15 17 00 : CANALONES DE TEJADO Y ACCESORIOS  
30 15 18 00 : MATERIALES PARA REVESTIMIENTO DE PAREDES Y EXTERIOR  
30 15 19 00 : MATERIALES Y PRODUCTOS PARA ACABADOS  
30 15 20 00 : CERCADO  
30 15 21 00 : SUPERFICIE  
32 10 15 00 : CONJUNTOS DE CIRCUITOS Y COMPONENTES DE RADIOFRECUENCIA (RF)  
32 10 16 00 : CIRCUITOS INTEGRADOS  
32 11 15 00 : DIODOS  
32 11 16 00 : TRANSISTORES  
32 11 17 00 : APARATOS SEMICONDUCTORES  
32 12 15 00 : CAPACITORES  
32 12 16 00 : RESISTORES  
32 12 17 00 : COMPONENTES DISCRETOS  
32 12 18 00 : FILTROS DE SEÑALES  
32 12 19 00 : RESONADORES  
32 13 10 00 : ACCESORIOS, MATERIAS PRIMAS Y PIEZAS DE COMPONENTES ELECTRÓNICOS  
32 14 10 00 : TUBOS ELECTRÓNICOS  
32 14 11 00 : PIEZAS Y ACCESORIOS DE TUBOS ELECTRÓNICOS  
32 15 15 00 : DISPOSITIVOS DE CONTROL DE INDICACIÓN Y DE SEÑALIZACIÓN  
32 15 16 00 : SUBSISTEMAS PROGRAMABLES DE CONTROLADOR LÓGICO

\*\*\*\*\* CONTINUA \*\*\*\*\*

**CAMARA DE COMERCIO DE LA GUAJIRA  
CASTRO HERNANDEZ JUAN ANDRES**



Fecha expedición: 2021/11/09 - 15:34:49 \*\*\*\* Recibo No. S000373111 \*\*\*\* Num. Operación. 99-USUPUBXX-20211109-0051

\*\*\* EXPEDIDO A TRAVES DEL SISTEMA VIRTUAL S.I.I. \*\*\*

32 15 17 00 : CONTROLADORES LÓGICOS PROGRAMABLES  
 32 15 18 00 : DISPOSITIVOS DE CONTROL DE SEGURIDAD  
 32 15 19 00 : DISPOSITIVOS DE AUTOMATIZACIÓN DE CONTROL DE LA CONECTIVIDAD  
 32 15 20 00 : CONTROL DE PROCESOS O SISTEMAS EMPAQUETADOS DE AUTOMATIZACIÓN  
 72 10 15 00 : SERVICIOS DE APOYO PARA LA CONSTRUCCIÓN  
 72 10 21 00 : CONTROL DE PLAGAS  
 72 10 29 00 : SERVICIOS DE MANTENIMIENTO Y REPARACIÓN DE INSTALACIONES  
 72 10 31 00 : INSTALACIÓN Y REPARACIÓN DE SERVICIOS DE BANDAS TRANSPORTADORAS  
 72 10 33 00 : SERVICIOS DE MANTENIMIENTO Y REPARACIÓN DE INFRAESTRUCTURA  
 72 12 14 00 : SERVICIOS DE CONSTRUCCIÓN DE EDIFICIOS PÚBLICOS ESPECIALIZADOS  
 72 14 10 00 : SERVICIOS DE CONSTRUCCIÓN DE AUTOPISTAS Y CARRETERAS  
 72 14 11 00 : SERVICIOS DE CONSTRUCCIÓN Y REVESTIMIENTO Y PAVIMENTACIÓN DE INFRAEST...  
 72 14 12 00 : SERVICIOS DE CONSTRUCCIÓN MARINA  
 72 14 13 00 : SERVICIO DE CONSTRUCCIÓN DE FACILIDADES ATLÉTICAS Y RECREATIVAS  
 72 14 14 00 : SERVICIOS DE CONSTRUCCIÓN Y REPARACIÓN DE FACILIDADES DE DETENCIÓN  
 72 14 15 00 : SERVICIOS DE PREPARACIÓN DE TIERRAS  
 72 14 16 00 : SERVICIOS DE CONSTRUCCIÓN DE SISTEMAS DE TRÁNSITO MASIVO  
 72 14 17 00 : SERVICIOS DE ALQUILER O ARRENDAMIENTO DE EQUIPO Y MAQUINARIA DE CONSTRU...  
 72 15 10 00 : SERVICIOS DE CONSTRUCCIÓN Y MANTENIMIENTO DE CALDERAS Y HORNOS  
 72 15 11 00 : SERVICIOS DE CONSTRUCCIÓN DE PLOMERÍA  
 72 15 12 00 : SERVICIOS DE CONSTRUCCIÓN Y MANTENIMIENTO DE HVAC CALEFACCIÓN Y ENFRI...  
 72 15 13 00 : SERVICIOS DE PINTURA E INSTALACIÓN DE PAPEL DE COLGADURA  
 72 15 14 00 : SERVICIOS DE CONSTRUCCIÓN DE RECUBRIMIENTOS DE MUROS  
 72 15 15 00 : SERVICIOS DE SISTEMAS ELÉCTRICOS  
 72 15 16 00 : SERVICIOS DE SISTEMAS ESPECIALIZADOS DE COMUNICACIÓN  
 72 15 17 00 : SERVICIOS DE INSTALACIÓN DE SISTEMAS DE SEGURIDAD FÍSICA E INDUSTRIAL  
 72 15 18 00 : SERVICIOS DE MANTENIMIENTO Y REPARACIÓN DE INSTALACIÓN DE MÁQUINAS  
 72 15 19 00 : SERVICIOS DE ALBAÑILERÍA Y MAMPOSTERÍA  
 72 15 20 00 : SERVICIOS DE PAÑETADO Y DRYWALL  
 72 15 21 00 : SERVICIOS ACÚSTICOS Y DE AISLAMIENTO  
 72 15 22 00 : SERVICIOS DE BALDOSAS TERRAZO Y MÁRMOL Y MOSAICOS  
 72 15 23 00 : SERVICIOS DE CARPINTERÍA  
 72 15 24 00 : SERVICIOS DE MONTAJE E INSTALACIÓN DE VENTANAS Y PUERTAS  
 72 15 25 00 : SERVICIOS DE INSTALACIÓN DE PISOS  
 72 15 26 00 : SERVICIOS DE TECHADO Y PAREDES EXTERNAS Y LÁMINAS DE METAL  
 72 15 27 00 : SERVICIOS DE INSTALACIÓN Y REPARACIÓN DE CONCRETO  
 72 15 28 00 : SERVICIOS DE PERFORACIÓN DE POZOS DE AGUA  
 72 15 29 00 : SERVICIOS DE MONTAJE DE ACERO ESTRUCTURAL  
 72 15 30 00 : SERVICIOS DE VIDRIOS Y VENTANERÍA  
 72 15 31 00 : SERVICIOS DE CONSTRUCCIÓN DE FACILIDADES ATLÉTICAS Y RECREATIVAS  
 72 15 32 00 : SERVICIOS DE RECUBRIMIENTO, IMPERMEABILIZACIÓN PROTECCIÓN CONTRA CLIM...  
 72 15 33 00 : SERVICIOS DE MANTENIMIENTO E INSTALACIÓN DE EQUIPO DE ESTACIÓN DE SER...  
 72 15 34 00 : SERVICIOS DE APAREJAMIENTO Y ANDAMIAJE  
 72 15 35 00 : SERVICIOS DE LIMPIEZA ESTRUCTURAL EXTERNA  
 72 15 36 00 : SERVICIOS DE TERMINADO INTERIOR, DOTACIÓN Y REMODELACIÓN  
 72 15 37 00 : SERVICIOS DE INSTALACIÓN, MANTENIMIENTO Y REPARACIÓN DE EQUIPOS Y CON...  
 72 15 39 00 : SERVICIO DE PREPARACIÓN DE OBRAS DE CONSTRUCCIÓN  
 72 15 40 00 : SERVICIOS DE EDIFICIOS ESPECIALIZADOS Y COMERCIOS  
 72 15 41 00 : SERVICIOS DE MANTENIMIENTO Y REPARACIÓN DE EQUIPO DE SISTEMAS DE DISTR...  
 72 15 42 00 : SERVICIOS DE MANTENIMIENTO Y REPARACIÓN DE INSTALACIÓN DE INSTRUMENTA...  
 72 15 43 00 : SERVICIOS DE MANTENIMIENTO Y REPARACIÓN DE EQUIPO MOTIVO Y GENERACIÓN...  
 72 15 44 00 : SERVICIOS DE MANTENIMIENTO Y FABRICACIÓN DE ACCESORIOS PARA TUBERÍAS

\*\*\*\*\* CONTINUA \*\*\*\*\*

**CAMARA DE COMERCIO DE LA GUAJIRA  
CASTRO HERNANDEZ JUAN ANDRES**



Fecha expedición: 2021/11/09 - 15:34:49 \*\*\*\* Recibo No. S000373111 \*\*\*\* Num. Operación. 99-USUPUBXX-20211109-0051

\*\*\* EXPEDIDO A TRAVES DEL SISTEMA VIRTUAL S.I.I. \*\*\*

72 15 45 00 : SERVICIOS DE MANTENIMIENTO E INSTALACIÓN DE EQUIPO PESADO  
77 10 15 00 : EVALUACIÓN DE IMPACTO AMBIENTAL  
77 10 16 00 : PLANEACIÓN AMBIENTAL  
77 10 17 00 : SERVICIOS DE ASESORÍA AMBIENTAL  
77 10 18 00 : AUDITORÍA AMBIENTAL  
77 10 19 00 : SERVICIOS DE INVESTIGACIÓN DE CONTAMINACIÓN  
77 10 20 00 : SERVICIOS DE REPORTE AMBIENTAL  
77 11 15 00 : SERVICIOS DE SEGURIDAD AMBIENTAL  
77 11 16 00 : REHABILITACIÓN AMBIENTAL  
77 12 15 00 : CONTAMINACIÓN DEL AIRE  
77 12 16 00 : CONTAMINACIÓN DEL SUELO  
77 12 17 00 : CONTAMINACIÓN DEL AGUA  
77 13 16 00 : CONTAMINACIÓN AUDITIVA  
77 13 17 00 : CONTAMINACIÓN DE SUSTANCIAS TÓXICAS  
80 10 15 00 : SERVICIOS DE CONSULTORÍA DE NEGOCIOS Y ADMINISTRACIÓN CORPORATIVA  
80 10 16 00 : GERENCIA DE PROYECTOS  
80 10 17 00 : GERENCIA INDUSTRIAL  
80 11 15 00 : DESARROLLO DE RECURSOS HUMANOS  
80 11 16 00 : SERVICIOS DE PERSONAL TEMPORAL  
80 11 17 00 : RECLUTAMIENTO DE PERSONAL  
80 16 15 00 : SERVICIOS DE APOYO GERENCIAL  
80 16 16 00 : SUPERVISIÓN DE INSTALACIONES DE NEGOCIOS  
80 16 17 00 : SERVICIOS DE RECUPERACIÓN DE ACTIVOS  
80 16 18 00 : SERVICIOS DE ALQUILER O ARRENDAMIENTO DE EQUIPO DE OFICINA  
81 10 15 00 : INGENIERÍA CIVIL Y ARQUITECTURA  
95 12 15 00 : EDIFICIOS Y ESTRUCTURAS COMERCIALES Y DE ENTRETENIMIENTO  
95 12 19 00 : EDIFICIOS Y ESTRUCTURAS EDUCACIONALES Y DE ADMINISTRACIÓN  
84 11 15 00 : SERVICIOS CONTABLES  
84 11 16 00 : SERVICIOS DE AUDITORÍA  
84 11 17 00 : FINANZAS CORPORATIVAS  
84 11 18 00 : ASUNTOS Y PREPARACIÓN DE IMPUESTOS  
81 10 22 00 : INGENIERÍA DE TRANSPORTE  
95 11 15 00 : VÍAS DE TRÁFICO LIMITADO

**EXPERIENCIA No.27 :**

**NÚMERO CONSECUTIVO DEL CONTRATO:**027

**CONTRATO CELEBRADO POR** :1 - EL PROPONENTE

**NOMBRE DEL CONTRATISTA** :CASTRO HERNANDEZ JUAN ANDRES

**NOMBRE DEL CONTRATANTE** :MUNICIPIO DE MANAURE

**VALOR CONTRATADO EN SMLLV** :464,60

**SG FM CL PR - DESCRIPCIÓN**

93 14 20 00 : DESARROLLO URBANO  
93 15 15 00 : ADMINISTRACIÓN PÚBLICA  
93 15 16 00 : FINANZAS PÚBLICAS  
95 12 19 00 : EDIFICIOS Y ESTRUCTURAS EDUCACIONALES Y DE ADMINISTRACIÓN  
84 11 16 00 : SERVICIOS DE AUDITORÍA  
81 10 15 00 : INGENIERÍA CIVIL Y ARQUITECTURA  
77 10 15 00 : EVALUACIÓN DE IMPACTO AMBIENTAL  
22 10 15 00 : MAQUINARIA PARA TRABAJO DE DESMONTE  
22 10 16 00 : EQUIPO DE PAVIMENTACIÓN  
22 10 17 00 : COMPONENTES DE EQUIPO PESADO  
22 10 18 00 : GRÚAS DE ELEVACIÓN

\*\*\*\*\* CONTINUA \*\*\*\*\*

**CAMARA DE COMERCIO DE LA GUAJIRA  
CASTRO HERNANDEZ JUAN ANDRES**



Fecha expedición: 2021/11/09 - 15:34:49 \*\*\*\* Recibo No. S000373111 \*\*\*\* Num. Operación. 99-USUPUBXX-20211109-0051

\*\*\* EXPEDIDO A TRAVES DEL SISTEMA VIRTUAL S.I.I. \*\*\*

22 10 19 00 : MAQUINARIA Y ACCESORIOS DE CONSTRUCCIÓN DE EDIFICIOS  
 22 10 20 00 : EQUIPO Y MAQUINARIA DE DEMOLICIÓN DE EDIFICIOS  
 26 12 15 00 : ALAMBRE ELÉCTRICO  
 26 12 16 00 : CABLES ELÉCTRICOS Y ACCESORIOS  
 26 12 17 00 : CABLEADO PREFORMADO  
 26 12 18 00 : CABLE AUTOMOTRIZ  
 26 13 15 00 : CENTRALES ELÉCTRICAS  
 26 13 16 00 : EQUIPO DE CRIBADO O ESTRUCTURAS DE TUBO DE ESCAPE  
 26 13 17 00 : EQUIPO DE DETECCIÓN O VIGILANCIA DE PRODUCCIÓN DE ENERGÍA  
 26 13 18 00 : EQUIPO DE CONTROL DE PRODUCCIÓN DE ENERGÍA  
 27 11 15 00 : HERRAMIENTAS DE CORTE Y ENGARZADO Y PUNZONES  
 27 11 16 00 : HERRAMIENTAS DE PERFILAR  
 27 11 17 00 : LLAVES INGLESAS Y GUÍAS  
 27 11 18 00 : HERRAMIENTAS DE MEDIDA Y BOCETAJE  
 27 11 19 00 : HERRAMIENTAS GRUESAS Y DE ACABADO  
 27 11 20 00 : HERRAMIENTAS MANUALES DE JARDINERÍA, AGRICULTURA Y FORESTACIÓN  
 27 11 21 00 : HERRAMIENTAS DE SUJECIÓN Y FIJACIÓN  
 27 11 22 00 : HERRAMIENTAS DE ALBAÑILERÍA Y CONCRETO  
 27 11 23 00 : HERRAMIENTAS DE MARCAR  
 27 11 24 00 : HERRAMIENTAS DE INSERCIÓN Y AJUSTE  
 27 11 25 00 : HERRAMIENTAS PARA APALANCAR Y CURVAR  
 27 11 26 00 : HERRAMIENTAS PARA PRECINTAR  
 27 11 27 00 : HERRAMIENTAS MECÁNICAS  
 27 11 28 00 : CONEXIONES DE HERRAMIENTAS Y ACCESORIOS  
 27 11 29 00 : HERRAMIENTAS DISPENSADORAS  
 27 11 30 00 : CEPILLOS  
 27 11 31 00 : HERRAMIENTAS DE ARRASTRE  
 27 11 32 00 : JUEGOS DE HERRAMIENTAS  
 27 11 33 00 : HERRAMIENTAS MANUALES DE PRECISIÓN  
 30 10 15 00 : ÁNGULOS  
 30 10 17 00 : VIGAS  
 30 10 18 00 : CONDUCTOS  
 30 10 20 00 : HOJA  
 30 10 22 00 : PLANCHA  
 30 10 23 00 : PERFILES  
 30 10 24 00 : VARILLAS  
 30 10 28 00 : PILOTAJE  
 30 10 29 00 : PILARES  
 30 10 31 00 : RIELES  
 30 10 32 00 : ENREJADO  
 30 10 35 00 : ALMA DE PANAL  
 30 10 36 00 : PRODUCTOS ESTRUCTURALES  
 30 10 37 00 : TRENZA  
 30 10 38 00 : FIBRAS Y FILAMENTOS MECÁNICOS  
 30 10 39 00 : EJES  
 30 11 15 00 : CONCRETO Y MORTEROS  
 30 11 16 00 : CEMENTO Y CAL  
 30 11 17 00 : YESOS  
 30 11 18 00 : AGREGADOS  
 30 11 19 00 : ELEMENTOS PARA REFORZAR CONCRETO  
 30 12 15 00 : DERIVADOS BITUMINOSOS  
 30 12 16 00 : ASFALTOS

\*\*\*\*\* CONTINUA \*\*\*\*\*



**CAMARA DE COMERCIO DE LA GUAJIRA  
CASTRO HERNANDEZ JUAN ANDRES**



Fecha expedición: 2021/11/09 - 15:34:49 \*\*\*\* Recibo No. S000373111 \*\*\*\* Num. Operación. 99-USUPUBXX-20211109-0051

\*\*\* EXPEDIDO A TRAVES DEL SISTEMA VIRTUAL S.I.I. \*\*\*

30 12 17 00 : MATERIALES DE CONSTRUCCIÓN DE CAMINOS Y CARRILERAS  
 30 12 18 00 : MATERIALES DE ARQUITECTURA PAISAJÍSTICA  
 30 12 19 00 : MATERIALES PARA ESTABILIZACIÓN Y REFUERZO DE SUELOS  
 30 13 15 00 : BLOQUES  
 30 13 16 00 : LADRILLOS  
 30 13 17 00 : AZULEJOS Y BALDOSAS  
 30 14 15 00 : AISLAMIENTO TÉRMICO  
 30 14 16 00 : AISLAMIENTO ESPECIAL  
 30 14 17 00 : CAPAS DE SELLAMIENTO DE AISLAMIENTO  
 30 15 15 00 : MATERIAL PARA TEJADOS Y TECHOS  
 30 15 16 00 : ACCESORIOS PARA TEJADOS  
 30 15 17 00 : CANALONES DE TEJADO Y ACCESORIOS  
 30 15 18 00 : MATERIALES PARA REVESTIMIENTO DE PAREDES Y EXTERIOR  
 30 15 19 00 : MATERIALES Y PRODUCTOS PARA ACABADOS  
 30 15 20 00 : CERCADO  
 30 15 21 00 : SUPERFICIE  
 32 10 15 00 : CONJUNTOS DE CIRCUITOS Y COMPONENTES DE RADIOFRECUENCIA (RF)  
 32 10 16 00 : CIRCUITOS INTEGRADOS  
 32 11 15 00 : DIODOS  
 32 11 16 00 : TRANSISTORES  
 32 11 17 00 : APARATOS SEMICONDUCTORES  
 32 12 15 00 : CAPACITORES  
 32 12 16 00 : RESISTORES  
 32 12 17 00 : COMPONENTES DISCRETOS  
 32 12 18 00 : FILTROS DE SEÑALES  
 32 12 19 00 : RESONADORES  
 32 13 10 00 : ACCESORIOS, MATERIAS PRIMAS Y PIEZAS DE COMPONENTES ELECTRÓNICOS  
 32 14 10 00 : TUBOS ELECTRÓNICOS  
 32 14 11 00 : PIEZAS Y ACCESORIOS DE TUBOS ELECTRÓNICOS  
 32 15 15 00 : DISPOSITIVOS DE CONTROL DE INDICACIÓN Y DE SEÑALIZACIÓN  
 32 15 16 00 : SUBSISTEMAS PROGRAMABLES DE CONTROLADOR LÓGICO  
 32 15 17 00 : CONTROLADORES LÓGICOS PROGRAMABLES  
 32 15 18 00 : DISPOSITIVOS DE CONTROL DE SEGURIDAD  
 32 15 19 00 : DISPOSITIVOS DE AUTOMATIZACIÓN DE CONTROL DE LA CONECTIVIDAD  
 32 15 20 00 : CONTROL DE PROCESOS O SISTEMAS EMPAQUETADOS DE AUTOMATIZACIÓN  
 72 10 15 00 : SERVICIOS DE APOYO PARA LA CONSTRUCCIÓN  
 72 10 21 00 : CONTROL DE PLAGAS  
 72 10 29 00 : SERVICIOS DE MANTENIMIENTO Y REPARACIÓN DE INSTALACIONES  
 72 10 31 00 : INSTALACIÓN Y REPARACIÓN DE SERVICIOS DE BANDAS TRANSPORTADORAS  
 72 10 33 00 : SERVICIOS DE MANTENIMIENTO Y REPARACIÓN DE INFRAESTRUCTURA  
 72 12 14 00 : SERVICIOS DE CONSTRUCCIÓN DE EDIFICIOS PÚBLICOS ESPECIALIZADOS  
 72 14 10 00 : SERVICIOS DE CONSTRUCCIÓN DE AUTOPISTAS Y CARRETERAS  
 72 14 11 00 : SERVICIOS DE CONSTRUCCIÓN Y REVESTIMIENTO Y PAVIMENTACIÓN DE INFRAEST...  
 72 14 12 00 : SERVICIOS DE CONSTRUCCIÓN MARINA  
 72 14 13 00 : SERVICIO DE CONSTRUCCIÓN DE FACILIDADES ATLÉTICAS Y RECREATIVAS  
 72 14 14 00 : SERVICIOS DE CONSTRUCCIÓN Y REPARACIÓN DE FACILIDADES DE DETENCIÓN  
 72 14 15 00 : SERVICIOS DE PREPARACIÓN DE TIERRAS  
 72 14 16 00 : SERVICIOS DE CONSTRUCCIÓN DE SISTEMAS DE TRÁNSITO MASIVO  
 72 14 17 00 : SERVICIOS DE ALQUILER O ARRENDAMIENTO DE EQUIPO Y MAQUINARIA DE CONSTRU...  
 72 15 10 00 : SERVICIOS DE CONSTRUCCIÓN Y MANTENIMIENTO DE CALDERAS Y HORNOS  
 72 15 11 00 : SERVICIOS DE CONSTRUCCIÓN DE PLOMERÍA  
 72 15 12 00 : SERVICIOS DE CONSTRUCCIÓN Y MANTENIMIENTO DE HVAC CALEFACCIÓN Y ENFRI...

\*\*\*\*\* CONTINUA \*\*\*\*\*

**CAMARA DE COMERCIO DE LA GUAJIRA  
CASTRO HERNANDEZ JUAN ANDRES**



Fecha expedición: 2021/11/09 - 15:34:49 \*\*\*\* Recibo No. S000373111 \*\*\*\* Num. Operación. 99-USUPUBXX-20211109-0051

\*\*\* EXPEDIDO A TRAVES DEL SISTEMA VIRTUAL S.I.I. \*\*\*

72 15 13 00 : SERVICIOS DE PINTURA E INSTALACIÓN DE PAPEL DE COLGADURA  
 72 15 14 00 : SERVICIOS DE CONSTRUCCIÓN DE RECUBRIMIENTOS DE MUROS  
 72 15 15 00 : SERVICIOS DE SISTEMAS ELÉCTRICOS  
 72 15 16 00 : SERVICIOS DE SISTEMAS ESPECIALIZADOS DE COMUNICACIÓN  
 72 15 17 00 : SERVICIOS DE INSTALACIÓN DE SISTEMAS DE SEGURIDAD FÍSICA E INDUSTRIAL  
 72 15 18 00 : SERVICIOS DE MANTENIMIENTO Y REPARACIÓN DE INSTALACIÓN DE MÁQUINAS  
 72 15 19 00 : SERVICIOS DE ALBAÑILERÍA Y MAMPOSTERÍA  
 72 15 20 00 : SERVICIOS DE PAÑETADO Y DRYWALL  
 72 15 21 00 : SERVICIOS ACÚSTICOS Y DE AISLAMIENTO  
 72 15 22 00 : SERVICIOS DE BALDOSAS TERRAZO Y MÁRMOL Y MOSAICOS  
 72 15 23 00 : SERVICIOS DE CARPINTERÍA  
 72 15 24 00 : SERVICIOS DE MONTAJE E INSTALACIÓN DE VENTANAS Y PUERTAS  
 72 15 25 00 : SERVICIOS DE INSTALACIÓN DE PISOS  
 72 15 26 00 : SERVICIOS DE TECHADO Y PAREDES EXTERNAS Y LÁMINAS DE METAL  
 72 15 27 00 : SERVICIOS DE INSTALACIÓN Y REPARACIÓN DE CONCRETO  
 72 15 28 00 : SERVICIOS DE PERFORACIÓN DE POZOS DE AGUA  
 72 15 29 00 : SERVICIOS DE MONTAJE DE ACERO ESTRUCTURAL  
 72 15 30 00 : SERVICIOS DE VIDRIOS Y VENTANERÍA  
 72 15 31 00 : SERVICIOS DE CONSTRUCCIÓN DE FACILIDADES ATLÉTICAS Y RECREATIVAS  
 72 15 32 00 : SERVICIOS DE RECUBRIMIENTO, IMPERMEABILIZACIÓN PROTECCIÓN CONTRA CLIM...  
 72 15 33 00 : SERVICIOS DE MANTENIMIENTO E INSTALACIÓN DE EQUIPO DE ESTACIÓN DE SER...  
 72 15 34 00 : SERVICIOS DE APAREJAMIENTO Y ANDAMIAJE  
 72 15 35 00 : SERVICIOS DE LIMPIEZA ESTRUCTURAL EXTERNA  
 72 15 36 00 : SERVICIOS DE TERMINADO INTERIOR, DOTACIÓN Y REMODELACIÓN  
 72 15 37 00 : SERVICIOS DE INSTALACIÓN, MANTENIMIENTO Y REPARACIÓN DE EQUIPOS Y CON...  
 72 15 39 00 : SERVICIO DE PREPARACIÓN DE OBRAS DE CONSTRUCCIÓN  
 72 15 40 00 : SERVICIOS DE EDIFICIOS ESPECIALIZADOS Y COMERCIOS  
 72 15 41 00 : SERVICIOS DE MANTENIMIENTO Y REPARACIÓN DE EQUIPO DE SISTEMAS DE DISTR...  
 72 15 42 00 : SERVICIOS DE MANTENIMIENTO Y REPARACIÓN DE INSTALACIÓN DE INSTRUMENTA...  
 72 15 43 00 : SERVICIOS DE MANTENIMIENTO Y REPARACIÓN DE EQUIPO MOTIVO Y GENERACIÓN...  
 72 15 44 00 : SERVICIOS DE MANTENIMIENTO Y FABRICACIÓN DE ACCESORIOS PARA TUBERÍAS  
 72 15 45 00 : SERVICIOS DE MANTENIMIENTO E INSTALACIÓN DE EQUIPO PESADO  
 77 10 16 00 : PLANEACIÓN AMBIENTAL  
 77 10 17 00 : SERVICIOS DE ASESORÍA AMBIENTAL  
 77 10 18 00 : AUDITORÍA AMBIENTAL  
 77 10 19 00 : SERVICIOS DE INVESTIGACIÓN DE CONTAMINACIÓN  
 77 10 20 00 : SERVICIOS DE REPORTE AMBIENTAL  
 77 11 15 00 : SERVICIOS DE SEGURIDAD AMBIENTAL  
 77 11 16 00 : REHABILITACIÓN AMBIENTAL  
 77 12 15 00 : CONTAMINACIÓN DEL AIRE  
 77 12 16 00 : CONTAMINACIÓN DEL SUELO  
 77 12 17 00 : CONTAMINACIÓN DEL AGUA  
 77 13 16 00 : CONTAMINACIÓN AUDITIVA  
 77 13 17 00 : CONTAMINACIÓN DE SUSTANCIAS TÓXICAS  
 80 10 15 00 : SERVICIOS DE CONSULTORÍA DE NEGOCIOS Y ADMINISTRACIÓN CORPORATIVA  
 80 10 16 00 : GERENCIA DE PROYECTOS  
 80 10 17 00 : GERENCIA INDUSTRIAL  
 80 11 15 00 : DESARROLLO DE RECURSOS HUMANOS  
 80 11 16 00 : SERVICIOS DE PERSONAL TEMPORAL  
 80 11 17 00 : RECLUTAMIENTO DE PERSONAL  
 80 16 15 00 : SERVICIOS DE APOYO GERENCIAL  
 80 16 16 00 : SUPERVISIÓN DE INSTALACIONES DE NEGOCIOS

\*\*\*\*\* CONTINUA \*\*\*\*\*

**CAMARA DE COMERCIO DE LA GUAJIRA  
CASTRO HERNANDEZ JUAN ANDRES**



Fecha expedición: 2021/11/09 - 15:34:49 \*\*\*\* Recibo No. S000373111 \*\*\*\* Num. Operación. 99-USUPUBXX-20211109-0051

\*\*\* EXPEDIDO A TRAVES DEL SISTEMA VIRTUAL S.I.I. \*\*\*

80 16 17 00 : SERVICIOS DE RECUPERACIÓN DE ACTIVOS  
80 16 18 00 : SERVICIOS DE ALQUILER O ARRENDAMIENTO DE EQUIPO DE OFICINA  
84 11 15 00 : SERVICIOS CONTABLES  
84 11 17 00 : FINANZAS CORPORATIVAS  
84 11 18 00 : ASUNTOS Y PREPARACIÓN DE IMPUESTOS  
81 10 16 00 : INGENIERÍA MECÁNICA  
95 12 15 00 : EDIFICIOS Y ESTRUCTURAS COMERCIALES Y DE ENTRETENIMIENTO  
81 10 22 00 : INGENIERÍA DE TRANSPORTE  
95 11 15 00 : VÍAS DE TRÁFICO LIMITADO

**EXPERIENCIA No.28 :**

**NÚMERO CONSECUTIVO DEL CONTRATO:**028

**CONTRATO CELEBRADO POR** :3 - CONSORCIO O UNIÓN TEMPORAL

**NOMBRE DEL CONTRATISTA** :UNION TEMPORAL RED AMBIENTAL URIBIA

**NOMBRE DEL CONTRATANTE** :ALCALDIA DE URIBIA

**VALOR CONTRATADO EN SMMLV** :406,62

**PORCENTAJE DE PARTICIPACIÓN EN EL VALOR EJECUTADO EN CASO DE CONSORCIOS Y UNIONES TEMPORALES:** 70%

**SG FM CL PR - DESCRIPCIÓN**

20 10 15 00 : EQUIPO DE CORTE  
20 10 16 00 : CRIBAS Y EQUIPOS DE ALIMENTACIÓN  
20 10 17 00 : TRITURADORAS, QUEBRANTADORAS Y AMOLADORES  
20 10 18 00 : SISTEMAS MECANIZADOS DE SOPORTE EN TIERRA  
20 10 19 00 : SISTEMAS SECUNDARIOS DE RUPTURA DE ROCA  
20 10 20 00 : SISTEMAS DE EXPLORACIÓN Y DESARROLLO  
20 10 21 00 : BARRENAS DE ROCAS  
20 10 22 00 : MAQUINARIA DE CARGUE DE EXPLOSIVOS  
20 10 23 00 : VEHÍCULOS DE SERVICIO DE MINERÍA SUBTERRÁNEA  
21 11 15 00 : EQUIPO DE PESCA COMERCIAL  
21 11 16 00 : EQUIPO PARA ACUICULTURA  
22 10 15 00 : MAQUINARIA PARA TRABAJO DE DESMONTE  
22 10 16 00 : EQUIPO DE PAVIMENTACIÓN  
22 10 17 00 : COMPONENTES DE EQUIPO PESADO  
22 10 18 00 : GRÚAS DE ELEVACIÓN  
22 10 19 00 : MAQUINARIA Y ACCESORIOS DE CONSTRUCCIÓN DE EDIFICIOS  
22 10 20 00 : EQUIPO Y MAQUINARIA DE DEMOLICIÓN DE EDIFICIOS  
27 11 15 00 : HERRAMIENTAS DE CORTE Y ENGARZADO Y PUNZONES  
27 11 16 00 : HERRAMIENTAS DE PERFILAR  
27 11 17 00 : LLAVES INGLASAS Y GUÍAS  
27 11 18 00 : HERRAMIENTAS DE MEDIDA Y BOCETAJE  
27 11 19 00 : HERRAMIENTAS GRUESAS Y DE ACABADO  
27 11 20 00 : HERRAMIENTAS MANUALES DE JARDINERÍA, AGRICULTURA Y FORESTACIÓN  
27 11 21 00 : HERRAMIENTAS DE SUJECCIÓN Y FIJACIÓN  
27 11 22 00 : HERRAMIENTAS DE ALBAÑILERÍA Y CONCRETO  
27 11 23 00 : HERRAMIENTAS DE MARCAR  
27 11 24 00 : HERRAMIENTAS DE INSERCIÓN Y AJUSTE  
27 11 25 00 : HERRAMIENTAS PARA APALANCAR Y CURVAR  
27 11 26 00 : HERRAMIENTAS PARA PRECINTAR  
27 11 27 00 : HERRAMIENTAS MECÁNICAS  
27 11 28 00 : CONEXIONES DE HERRAMIENTAS Y ACCESORIOS  
27 11 29 00 : HERRAMIENTAS DISPENSADORAS  
27 11 30 00 : CEPILLOS  
27 11 31 00 : HERRAMIENTAS DE ARRASTRE

\*\*\*\*\* CONTINUA \*\*\*\*\*

**CAMARA DE COMERCIO DE LA GUAJIRA  
CASTRO HERNANDEZ JUAN ANDRES**



Fecha expedición: 2021/11/09 - 15:34:49 \*\*\*\* Recibo No. S000373111 \*\*\*\* Num. Operación. 99-USUPUBXX-20211109-0051

\*\*\* EXPEDIDO A TRAVES DEL SISTEMA VIRTUAL S.I.I. \*\*\*

27 11 32 00 : JUEGOS DE HERRAMIENTAS  
 27 11 33 00 : HERRAMIENTAS MANUALES DE PRECISIÓN  
 26 12 15 00 : ALAMBRE ELÉCTRICO  
 26 12 16 00 : CABLES ELÉCTRICOS Y ACCESORIOS  
 26 12 17 00 : CABLEADO PREFORMADO  
 26 12 18 00 : CABLE AUTOMOTRIZ  
 27 12 15 00 : PRENSAS HIDRÁULICAS  
 27 12 16 00 : PISTONES Y CILINDROS HIDRÁULICOS  
 27 12 17 00 : ACCESORIOS DE TUBERÍA Y MANGA HIDRÁULICA  
 27 12 18 00 : HERRAMIENTAS HIDRÁULICAS  
 30 10 15 00 : ÁNGULOS  
 30 10 17 00 : VIGAS  
 30 10 18 00 : CONDUCTOS  
 30 10 20 00 : HOJA  
 30 10 22 00 : PLANCHA  
 30 10 23 00 : PERFILES  
 30 10 24 00 : VARILLAS  
 30 10 28 00 : PILOTAJE  
 30 10 29 00 : PILARES  
 30 10 31 00 : RIELES  
 30 10 32 00 : ENREJADO  
 30 10 35 00 : ALMA DE PANAL  
 30 10 36 00 : PRODUCTOS ESTRUCTURALES  
 30 10 37 00 : TRENZA  
 30 10 38 00 : FIBRAS Y FILAMENTOS MECÁNICOS  
 30 10 39 00 : EJES  
 30 11 15 00 : CONCRETO Y MORTEROS  
 30 11 16 00 : CEMENTO Y CAL  
 30 11 17 00 : YESOS  
 30 11 18 00 : AGREGADOS  
 30 11 19 00 : ELEMENTOS PARA REFORZAR CONCRETO  
 30 12 15 00 : DERIVADOS BITUMINOSOS  
 30 12 16 00 : ASFALTOS  
 30 12 17 00 : MATERIALES DE CONSTRUCCIÓN DE CAMINOS Y CARRILERAS  
 30 12 18 00 : MATERIALES DE ARQUITECTURA PAISAJÍSTICA  
 30 12 19 00 : MATERIALES PARA ESTABILIZACIÓN Y REFUERZO DE SUELOS  
 30 13 15 00 : BLOQUES  
 30 13 16 00 : LADRILLOS  
 30 13 17 00 : AZULEJOS Y BALDOSAS  
 30 14 15 00 : AISLAMIENTO TÉRMICO  
 30 14 16 00 : AISLAMIENTO ESPECIAL  
 30 14 17 00 : CAPAS DE SELLAMIENTO DE AISLAMIENTO  
 30 15 15 00 : MATERIAL PARA TEJADOS Y TECHOS  
 30 15 16 00 : ACCESORIOS PARA TEJADOS  
 30 15 17 00 : CANALONES DE TEJADO Y ACCESORIOS  
 30 15 18 00 : MATERIALES PARA REVESTIMIENTO DE PAREDES Y EXTERIOR  
 30 15 19 00 : MATERIALES Y PRODUCTOS PARA ACABADOS  
 30 15 20 00 : CERCADO  
 30 15 21 00 : SUPERFICIE  
 30 18 15 00 : PORCELANA SANITARIA  
 30 18 16 00 : INSTALACIONES RESIDENCIALES NO SANITARIAS  
 30 18 17 00 : GRIFOS

\*\*\*\*\* CONTINUA \*\*\*\*\*

**CAMARA DE COMERCIO DE LA GUAJIRA  
CASTRO HERNANDEZ JUAN ANDRES**



Fecha expedición: 2021/11/09 - 15:34:49 \*\*\*\* Recibo No. S000373111 \*\*\*\* Num. Operación. 99-USUPUBXX-20211109-0051

\*\*\* EXPEDIDO A TRAVES DEL SISTEMA VIRTUAL S.I.I. \*\*\*

30 24 15 00 : COMPONENTES DE CONSOLIDACIÓN DE ESTRUCTURAS PORTÁTILES  
 30 24 16 00 : COMPONENTES ESTRUCTURALES DE TRIBUNAS, GRADAS Y ESCALERA  
 30 24 17 00 : COMPONENTES SOPORTE Y COBERTURA DE TIENDAS, CARPAS Y ESTRUCTURAS DE MEM...  
 30 25 15 00 : ESTRUCTURAS DE SOPORTE DE TECHOS BAJO TIERRA  
 31 21 15 00 : PINTURAS Y TAPA POROS  
 31 21 16 00 : ADITIVOS PARA PINTURAS  
 31 21 17 00 : ACABADOS EN GENERAL  
 31 21 18 00 : DISOLVENTES Y DILUYENTES PARA PINTURAS  
 31 21 19 00 : APLICADORES DE PINTURA Y ACCESORIOS PARA PINTAR  
 39 10 16 00 : LÁMPARAS Y BOMBILLAS  
 39 10 18 00 : COMPONENTES Y ACCESORIOS DE LÁMPARA  
 39 10 19 00 : BALASTOS DE LÁMPARAS Y TRANSFORMADORES DE LÁMPARAS  
 39 11 15 00 : ILUMINACIÓN DE INTERIORES Y ARTEFACTOS  
 39 11 16 00 : ILUMINACIÓN EXTERIOR Y ARTEFACTOS  
 39 11 17 00 : ALUMBRADO DE EMERGENCIA  
 39 11 18 00 : ACCESORIOS DE ILUMINACIÓN  
 39 11 19 00 : SEÑALIZACIÓN E ILUMINACIÓN DE EMPLAZAMIENTOS PELIGROSOS  
 39 11 20 00 : PROYECTORES MÓVILES  
 39 11 21 00 : ILUMINACIÓN ÓPTICA  
 39 11 22 00 : DISPOSITIVOS DE EFECTOS ESPECIALES  
 39 11 23 00 : ILUMINACIÓN Y ACCESORIOS DE ESCENARIOS Y ESTUDIOS  
 39 11 24 00 : DISPOSITIVOS PARA MANEJO DE LUCES Y CONTROL DE ESCENARIOS Y ESTUDIOS  
 39 11 25 00 : LUMINARIAS DE ESCENARIOS Y ESTUDIOS  
 39 11 26 00 : DISPOSITIVOS DE ILUMINACIÓN NO - ELÉCTRICA  
 39 12 10 00 : EQUIPAMIENTO PARA DISTRIBUCIÓN Y CONVERSIÓN DE ALIMENTACIÓN  
 39 12 11 00 : CENTROS DE CONTROL Y DISTRIBUCIÓN Y ACCESORIOS  
 39 12 13 00 : CUADROS, REGISTROS Y MENAJE PARA ELECTRICIDAD  
 39 12 14 00 : LENGUETAS DE CONEXIÓN, CONECTADORES Y TERMINALES  
 39 12 15 00 : CONMUTADORES, CONTROLES Y RELES Y ACCESORIOS  
 39 12 16 00 : DISPOSITIVOS Y ACCESORIOS PARA LA PROTECCIÓN DE CIRCUITOS  
 39 12 17 00 : FERRETERÍA ELÉCTRICA Y SUMINISTROS  
 39 12 18 00 : INSTALACIONES DE EDIFICIOS INTELIGENTES - IBI  
 39 12 19 00 : DISPOSITIVOS Y ACCESORIOS DE SEGURIDAD ELÉCTRICA  
 39 12 20 00 : UNIDADES ELÉCTRICAS DE VELOCIDADES VARIABLES  
 39 12 21 00 : EQUIPO DE TRANSMISIÓN Y DISTRIBUCIÓN ELÉCTRICA  
 39 12 22 00 : INTERRUPTORES ELÉCTRICOS Y ACCESORIOS  
 39 12 23 00 : RELES ELÉCTRICOS Y ACCESORIOS  
 39 13 15 00 : MARCADORES DE ALAMBRE Y DISPOSITIVOS PARA MARCAR ALAMBRE  
 39 13 16 00 : DISPOSITIVOS DE PROTECCIÓN DE ALAMBRE  
 39 13 17 00 : CONDUCTOS ELÉCTRICOS, ELECTRODUCTOS Y CABLES AÉREOS  
 40 10 15 00 : VENTILACIÓN  
 40 10 16 00 : CIRCULACIÓN DEL AIRE Y PIEZAS Y ACCESORIOS  
 40 10 17 00 : ENFRIAMIENTO  
 40 10 18 00 : EQUIPO DE CALEFACCIÓN Y PIEZAS Y ACCESORIOS  
 40 10 19 00 : CONTROL DE HUMEDAD  
 40 10 20 00 : CALDERAS  
 40 15 15 00 : BOMBAS  
 40 15 16 00 : COMPRESORES  
 40 15 17 00 : PIEZAS Y ACCESORIOS DE BOMBA  
 40 15 18 00 : PARTES O ACCESORIOS DE COMPRESORES  
 40 16 15 00 : FILTROS  
 40 16 16 00 : PURIFICACIÓN

\*\*\*\*\* CONTINUA \*\*\*\*\*

**CAMARA DE COMERCIO DE LA GUAJIRA  
CASTRO HERNANDEZ JUAN ANDRES**

Fecha expedición: 2021/11/09 - 15:34:49 \*\*\*\* Recibo No. S000373111 \*\*\*\* Num. Operación. 99-USUPUBXX-20211109-0051

\*\*\* EXPEDIDO A TRAVES DEL SISTEMA VIRTUAL S.I.I. \*\*\*

40 16 17 00 : SEPARADORES  
40 16 18 00 : MEDIOS DE FILTRADO  
40 17 15 00 : TUBOS Y TUBERÍAS COMERCIALES  
40 17 16 00 : TUBOS Y TUBERÍAS INDUSTRIALES  
40 17 17 00 : ADAPTADORES DE TUBOS  
40 17 18 00 : ANILLOS FRONTALES DE ÁNGULOS DE TUBOS  
40 17 19 00 : BRIDAS DE RESPALDO PARA TUBOS  
40 17 20 00 : DEFLECTORES PARA TUBOS  
40 17 21 00 : CODOS PARA TUBOS  
40 17 22 00 : BRIDAS CIEGAS PARA TUBOS  
40 17 23 00 : CASQUILLOS PARA TUBOS  
40 17 24 00 : TAPAS PARA TUBOS  
40 17 25 00 : CONECTORES DE TUBOS  
40 17 26 00 : ACOPLEROS DE TUBOS  
40 17 27 00 : CRUCES DE TUBOS  
40 17 28 00 : CODOS DE TUBOS  
40 17 29 00 : UNIONES DE EXTENSIÓN DE TUBOS  
40 17 30 00 : SEMIACOPLAMIENTOS DE TUBERÍA  
40 17 31 00 : BRIDA DE JUNTA DE EMPALME PARA TUBOS  
40 17 32 00 : BRIDAS CUELLO LARGAS PARA SOLDAR  
40 17 33 00 : BOQUILLAS DE TUBOS  
40 17 34 00 : BRIDAS DE PLATO  
40 17 35 00 : TAPONES PARA TUBOS  
40 17 36 00 : ACOPLAMIENTOS REDUCTORES PARA TUBOS  
40 17 37 00 : BRIDAS REDUCTORAS PARA TUBOS  
40 17 38 00 : ABRAZADERAS DE REPARACIÓN PARA TUBOS  
40 17 39 00 : DISCO DE RUPTURA PARA TUBOS  
40 17 40 00 : BRIDA DESLIZANTE PARA TUBOS  
40 17 41 00 : BRIDA ENCAJADA POR SOLDADURA PARA TUBOS  
40 17 42 00 : SOCKOLETS PARA TUBOS  
40 17 43 00 : ESPACIADORES PARA TUBOS  
40 17 44 00 : BRIDAS CIEGAS PARA TUBOS  
40 17 45 00 : PIVOTES O UNIONES ROTATIVAS PARA TUBOS  
40 17 46 00 : T PARA TUBOS  
40 17 47 00 : BRIDA ROSCADA PARA TUBOS  
40 17 48 00 : BRIDAS DE INODORO PARA TUBOS  
40 17 49 00 : UNIONES PARA TUBOS  
40 17 50 00 : BRIDAS CUELLO PARA TUBOS  
40 17 51 00 : BRIDA ENCAJADA POR SOLDADURA  
40 17 52 00 : Y DE CONEXIÓN PARA TUBOS  
40 17 53 00 : ACCESORIOS Y BRIDAS ESPECIALIZADOS PARA TUBOS  
40 18 15 00 : TUBOS DE COBRE SOLDADOS  
40 18 16 00 : TUBOS DE LATÓN SOLDADOS  
40 18 17 00 : TUBOS DE ALUMINIO SOLDADOS  
40 18 18 00 : TUBOS DE ACERO SOLDADOS  
40 18 19 00 : TUBOS DE ACERO INOXIDABLE SOLDADOS  
40 18 20 00 : TUBOS DE COBRE SIN UNIONES  
40 18 21 00 : TUBOS DE LATÓN SIN UNIONES  
40 18 22 00 : TUBOS DE ALUMINIO SIN UNIONES  
40 18 23 00 : TUBOS DE ACERO SIN UNIONES  
40 18 24 00 : TUBOS DE ACERO INOXIDABLE SIN UNIONES  
40 18 25 00 : TUBOS DE COBRE EXTRUIDOS

\*\*\*\*\* CONTINUA \*\*\*\*\*

**CAMARA DE COMERCIO DE LA GUAJIRA  
CASTRO HERNANDEZ JUAN ANDRES**



Fecha expedición: 2021/11/09 - 15:34:49 \*\*\*\* Recibo No. S000373111 \*\*\*\* Num. Operación. 99-USUPUBXX-20211109-0051

\*\*\* EXPEDIDO A TRAVES DEL SISTEMA VIRTUAL S.I.I. \*\*\*

40 18 26 00 : TUBOS DE LATÓN EXTRUIDOS  
 40 18 27 00 : TUBOS DE ALUMINIO EXTRUIDOS  
 40 18 28 00 : TUBOS DE ACERO EXTRUIDOS  
 40 18 29 00 : TUBOS DE ACERO INOXIDABLE EXTRUIDOS  
 40 18 30 00 : TUBERÍAS DE CAUCHO Y PLÁSTICO  
 40 18 31 00 : ACCESORIOS DE TUBOS  
 47 10 15 00 : EQUIPO PARA EL TRATAMIENTO Y SUMINISTRO DE AGUA  
 47 10 16 00 : CONSUMIBLES PARA EL TRATAMIENTO DE AGUA  
 72 10 15 00 : SERVICIOS DE APOYO PARA LA CONSTRUCCIÓN  
 72 10 21 00 : CONTROL DE PLAGAS  
 72 10 29 00 : SERVICIOS DE MANTENIMIENTO Y REPARACIÓN DE INSTALACIONES  
 72 10 31 00 : INSTALACIÓN Y REPARACIÓN DE SERVICIOS DE BANDAS TRANSPORTADORAS  
 72 10 33 00 : SERVICIOS DE MANTENIMIENTO Y REPARACIÓN DE INFRAESTRUCTURA  
 72 12 10 00 : SERVICIOS DE CONSTRUCCIÓN DE EDIFICIOS INDUSTRIALES Y BODEGAS NUEVAS  
 72 12 11 00 : SERVICIOS DE CONSTRUCCIÓN DE EDIFICIOS COMERCIALES Y DE OFICINA  
 72 12 13 00 : SERVICIOS DE CONSTRUCCIÓN DE TALLERES AUTOMOTRICES Y ESTACIONES DE SER...  
 72 12 14 00 : SERVICIOS DE CONSTRUCCIÓN DE EDIFICIOS PÚBLICOS ESPECIALIZADOS  
 72 12 15 00 : SERVICIOS DE CONSTRUCCIÓN DE PLANTAS INDUSTRIALES  
 72 14 10 00 : SERVICIOS DE CONSTRUCCIÓN DE AUTOPISTAS Y CARRETERAS  
 72 14 11 00 : SERVICIOS DE CONSTRUCCIÓN Y REVESTIMIENTO Y PAVIMENTACIÓN DE INFRAEST...  
 72 14 12 00 : SERVICIOS DE CONSTRUCCIÓN MARINA  
 72 14 13 00 : SERVICIO DE CONSTRUCCIÓN DE FACILIDADES ATLÉTICAS Y RECREATIVAS  
 72 14 14 00 : SERVICIOS DE CONSTRUCCIÓN Y REPARACIÓN DE FACILIDADES DE DETENCIÓN  
 72 14 15 00 : SERVICIOS DE PREPARACIÓN DE TIERRAS  
 72 14 16 00 : SERVICIOS DE CONSTRUCCIÓN DE SISTEMAS DE TRÁNSITO MASIVO  
 72 14 17 00 : SERVICIOS DE ALQUILER O ARRENDAMIENTO DE EQUIPO Y MAQUINARIA DE CONSTRU...  
 72 15 11 00 : SERVICIOS DE CONSTRUCCIÓN DE PLOMERÍA  
 72 15 12 00 : SERVICIOS DE CONSTRUCCIÓN Y MANTENIMIENTO DE HVAC CALEFACCIÓN Y ENFRI...  
 72 15 13 00 : SERVICIOS DE PINTURA E INSTALACIÓN DE PAPEL DE COLGADURA  
 72 15 14 00 : SERVICIOS DE CONSTRUCCIÓN DE RECUBRIMIENTOS DE MUROS  
 72 15 15 00 : SERVICIOS DE SISTEMAS ELÉCTRICOS  
 72 15 16 00 : SERVICIOS DE SISTEMAS ESPECIALIZADOS DE COMUNICACIÓN  
 72 15 17 00 : SERVICIOS DE INSTALACIÓN DE SISTEMAS DE SEGURIDAD FÍSICA E INDUSTRIAL  
 72 15 18 00 : SERVICIOS DE MANTENIMIENTO Y REPARACIÓN DE INSTALACIÓN DE MÁQUINAS  
 72 15 19 00 : SERVICIOS DE ALBAÑILERÍA Y MAMPOSTERÍA  
 72 15 20 00 : SERVICIOS DE PAÑETADO Y DRYWALL  
 72 15 21 00 : SERVICIOS ACÚSTICOS Y DE AISLAMIENTO  
 72 15 22 00 : SERVICIOS DE BALDOSAS TERRAZO Y MÁRMOL Y MOSAICOS  
 72 15 23 00 : SERVICIOS DE CARPINTERÍA  
 72 15 24 00 : SERVICIOS DE MONTAJE E INSTALACIÓN DE VENTANAS Y PUERTAS  
 72 15 25 00 : SERVICIOS DE INSTALACIÓN DE PISOS  
 72 15 26 00 : SERVICIOS DE TECHADO Y PAREDES EXTERNAS Y LÁMINAS DE METAL  
 72 15 27 00 : SERVICIOS DE INSTALACIÓN Y REPARACIÓN DE CONCRETO  
 72 15 28 00 : SERVICIOS DE PERFORACIÓN DE POZOS DE AGUA  
 72 15 29 00 : SERVICIOS DE MONTAJE DE ACERO ESTRUCTURAL  
 72 15 30 00 : SERVICIOS DE VIDRIOS Y VENTANERÍA  
 72 15 31 00 : SERVICIOS DE CONSTRUCCIÓN DE FACILIDADES ATLÉTICAS Y RECREATIVAS  
 72 15 32 00 : SERVICIOS DE RECUBRIMIENTO, IMPERMEABILIZACIÓN PROTECCIÓN CONTRA CLIM...  
 72 15 33 00 : SERVICIOS DE MANTENIMIENTO E INSTALACIÓN DE EQUIPO DE ESTACIÓN DE SER...  
 72 15 34 00 : SERVICIOS DE APAREJAMIENTO Y ANDAMIAJE  
 72 15 35 00 : SERVICIOS DE LIMPIEZA ESTRUCTURAL EXTERNA  
 72 15 36 00 : SERVICIOS DE TERMINADO INTERIOR, DOTACIÓN Y REMODELACIÓN

\*\*\*\*\* CONTINUA \*\*\*\*\*

**CAMARA DE COMERCIO DE LA GUAJIRA  
CASTRO HERNANDEZ JUAN ANDRES**



Fecha expedición: 2021/11/09 - 15:34:49 \*\*\*\* Recibo No. S000373111 \*\*\*\* Num. Operación. 99-USUPUBXX-20211109-0051

\*\*\* EXPEDIDO A TRAVES DEL SISTEMA VIRTUAL S.I.I. \*\*\*

72 15 37 00 : SERVICIOS DE INSTALACIÓN, MANTENIMIENTO Y REPARACIÓN DE EQUIPOS Y CON...  
 72 15 39 00 : SERVICIO DE PREPARACIÓN DE OBRAS DE CONSTRUCCIÓN  
 72 15 40 00 : SERVICIOS DE EDIFICIOS ESPECIALIZADOS Y COMERCIOS  
 72 15 41 00 : SERVICIOS DE MANTENIMIENTO Y REPARACIÓN DE EQUIPO DE SISTEMAS DE DISTR...  
 72 15 42 00 : SERVICIOS DE MANTENIMIENTO Y REPARACIÓN DE INSTALACIÓN DE INSTRUMENTA...  
 72 15 43 00 : SERVICIOS DE MANTENIMIENTO Y REPARACIÓN DE EQUIPO MOTIVO Y GENERACIÓN...  
 72 15 44 00 : SERVICIOS DE MANTENIMIENTO Y FABRICACIÓN DE ACCESORIOS PARA TUBERÍAS  
 72 15 45 00 : SERVICIOS DE MANTENIMIENTO E INSTALACIÓN DE EQUIPO PESADO  
 76 11 15 00 : SERVICIOS DE LIMPIEZA Y MANTENIMIENTO DE EDIFICIOS GENERALES Y DE OFICINAS  
 76 11 16 00 : SERVICIOS DE LIMPIEZA DE COMPONENTES DE EDIFICIOS  
 76 11 18 00 : LIMPIEZA DE VEHÍCULOS DE TRANSPORTE  
 77 10 15 00 : EVALUACIÓN DE IMPACTO AMBIENTAL  
 77 10 16 00 : PLANEACIÓN AMBIENTAL  
 77 10 17 00 : SERVICIOS DE ASESORÍA AMBIENTAL  
 77 10 18 00 : AUDITORÍA AMBIENTAL  
 77 10 19 00 : SERVICIOS DE INVESTIGACIÓN DE CONTAMINACIÓN  
 77 10 20 00 : SERVICIOS DE REPORTE AMBIENTAL  
 77 11 15 00 : SERVICIOS DE SEGURIDAD AMBIENTAL  
 77 11 16 00 : REHABILITACIÓN AMBIENTAL  
 73 15 18 00 : SERVICIOS DE CONVERSIÓN  
 70 17 18 00 : SERVICIOS DE DRENAJE  
 77 12 15 00 : CONTAMINACIÓN DEL AIRE  
 77 12 16 00 : CONTAMINACIÓN DEL SUELO  
 77 12 17 00 : CONTAMINACIÓN DEL AGUA  
 77 13 15 00 : CONTAMINACIÓN DE PETRÓLEO  
 77 13 16 00 : CONTAMINACIÓN AUDITIVA  
 77 13 17 00 : CONTAMINACIÓN DE SUSTANCIAS TÓXICAS  
 80 10 15 00 : SERVICIOS DE CONSULTORÍA DE NEGOCIOS Y ADMINISTRACIÓN CORPORATIVA  
 80 10 16 00 : GERENCIA DE PROYECTOS  
 80 10 17 00 : GERENCIA INDUSTRIAL  
 80 11 15 00 : DESARROLLO DE RECURSOS HUMANOS  
 80 11 16 00 : SERVICIOS DE PERSONAL TEMPORAL  
 80 11 17 00 : RECLUTAMIENTO DE PERSONAL  
 80 16 15 00 : SERVICIOS DE APOYO GERENCIAL  
 80 16 16 00 : SUPERVISIÓN DE INSTALACIONES DE NEGOCIOS  
 80 16 17 00 : SERVICIOS DE RECUPERACIÓN DE ACTIVOS  
 80 16 18 00 : SERVICIOS DE ALQUILER O ARRENDAMIENTO DE EQUIPO DE OFICINA  
 81 10 15 00 : INGENIERÍA CIVIL Y ARQUITECTURA  
 81 10 16 00 : INGENIERÍA MECÁNICA  
 81 10 17 00 : INGENIERÍA ELÉCTRICA Y ELECTRÓNICA  
 81 10 18 00 : INGENIERÍA QUÍMICA  
 81 10 19 00 : INGENIERÍA DE PETRÓLEOS Y GAS  
 81 10 20 00 : INGENIERÍA DE MINAS  
 81 10 21 00 : INGENIERÍA DE OCÉANOS  
 81 10 22 00 : INGENIERÍA DE TRANSPORTE  
 81 10 23 00 : INGENIERÍA AERONÁUTICA  
 81 10 24 00 : INGENIERÍA DE TRANSMISIÓN DE ENERGÍA ELÉCTRICA  
 81 10 26 00 : SERVICIOS DE MUESTREO  
 81 10 27 00 : SERVICIOS DE DISEÑO E INGENIERÍA DE SISTEMAS INSTRUMENTADOS DE CONTROL  
 83 10 15 00 : SERVICIOS DE ACUEDUCTO Y ALCANTARILLADO  
 84 11 15 00 : SERVICIOS CONTABLES  
 84 11 16 00 : SERVICIOS DE AUDITORÍA

\*\*\*\*\* CONTINUA \*\*\*\*\*



**CAMARA DE COMERCIO DE LA GUAJIRA  
CASTRO HERNANDEZ JUAN ANDRES**



Fecha expedición: 2021/11/09 - 15:34:49 \*\*\*\* Recibo No. S000373111 \*\*\*\* Num. Operación. 99-USUPUBXX-20211109-0051

\*\*\* EXPEDIDO A TRAVES DEL SISTEMA VIRTUAL S.I.I. \*\*\*

84 11 17 00 : FINANZAS CORPORATIVAS  
 84 11 18 00 : ASUNTOS Y PREPARACIÓN DE IMPUESTOS  
 95 12 15 00 : EDIFICIOS Y ESTRUCTURAS COMERCIALES Y DE ENTRETENIMIENTO  
 95 12 16 00 : EDIFICIOS Y ESTRUCTURAS DE TRANSPORTE  
 95 12 17 00 : EDIFICIOS Y ESTRUCTURAS PÚBLICOS  
 95 12 18 00 : EDIFICIOS Y ESTRUCTURAS UTILITARIOS  
 95 12 19 00 : EDIFICIOS Y ESTRUCTURAS EDUCACIONALES Y DE ADMINISTRACIÓN  
 95 12 20 00 : EDIFICIOS Y ESTRUCTURAS HOSPITALARIAS  
 95 12 21 00 : EDIFICIOS Y ESTRUCTURAS DE ACOMODACIONES  
 95 12 23 00 : EDIFICIOS Y ESTRUCTURAS DE SALUD Y DEPORTIVAS  
 95 12 24 00 : EDIFICIOS Y ESTRUCTURAS INDUSTRIALES  
 95 12 25 00 : EDIFICIOS Y ESTRUCTURAS AGRÍCOLAS Y DE CULTIVOS Y PESCA  
 95 12 26 00 : EDIFICIOS Y ESTRUCTURAS RELIGIOSAS  
 95 12 27 00 : EDIFICIOS Y ESTRUCTURAS DE DEFENSA  
 20 11 15 00 : EQUIPO DE EXPLORACIÓN Y PERFORACIÓN  
 20 11 16 00 : MAQUINARIA DE PERFORACIÓN Y EXPLOTACIÓN  
 20 11 17 00 : ACCESORIOS DE PERFORACIÓN Y EXPLOTACIÓN  
 95 11 15 00 : VÍAS DE TRÁFICO LIMITADO

**EXPERIENCIA No. 29 :**

**NÚMERO CONSECUTIVO DEL CONTRATO:**029

**CONTRATO CELEBRADO POR** :3 - CONSORCIO O UNIÓN TEMPORAL

**NOMBRE DEL CONTRATISTA** :UNION TEMPORAL COMEDORES IT 2016

**NOMBRE DEL CONTRATANTE** :MUNICIPIO DE URIBIA

**VALOR CONTRATADO EN SMLV** :368,54

**PORCENTAJE DE PARTICIPACIÓN EN EL VALOR EJECUTADO EN CASO DE CONSORCIOS Y UNIONES TEMPORALES:** 70%

**SG FM CL PR - DESCRIPCIÓN**

22 10 15 00 : MAQUINARIA PARA TRABAJO DE DESMONTE  
 22 10 16 00 : EQUIPO DE PAVIMENTACIÓN  
 22 10 17 00 : COMPONENTES DE EQUIPO PESADO  
 22 10 18 00 : GRÚAS DE ELEVACIÓN  
 22 10 19 00 : MAQUINARIA Y ACCESORIOS DE CONSTRUCCIÓN DE EDIFICIOS  
 22 10 20 00 : EQUIPO Y MAQUINARIA DE DEMOLICIÓN DE EDIFICIOS  
 26 12 15 00 : ALAMBRE ELÉCTRICO  
 26 12 16 00 : CABLES ELÉCTRICOS Y ACCESORIOS  
 26 12 17 00 : CABLEADO PREFORMADO  
 26 12 18 00 : CABLE AUTOMOTRIZ  
 26 13 15 00 : CENTRALES ELÉCTRICAS  
 26 13 16 00 : EQUIPO DE CRIBADO O ESTRUCTURAS DE TUBO DE ESCAPE  
 26 13 17 00 : EQUIPO DE DETECCIÓN O VIGILANCIA DE PRODUCCIÓN DE ENERGÍA  
 26 13 18 00 : EQUIPO DE CONTROL DE PRODUCCIÓN DE ENERGÍA  
 27 11 15 00 : HERRAMIENTAS DE CORTE Y ENGARZADO Y PUNZONES  
 27 11 16 00 : HERRAMIENTAS DE PERFILAR  
 27 11 17 00 : LLAVES INGLESAS Y GUÍAS  
 27 11 18 00 : HERRAMIENTAS DE MEDIDA Y BOCETAJE  
 27 11 19 00 : HERRAMIENTAS GRUESAS Y DE ACABADO  
 27 11 30 00 : CEPILLOS  
 27 11 31 00 : HERRAMIENTAS DE ARRASTRE  
 27 11 32 00 : JUEGOS DE HERRAMIENTAS  
 27 11 33 00 : HERRAMIENTAS MANUALES DE PRECISIÓN  
 30 10 15 00 : ÁNGULOS  
 30 10 17 00 : VIGAS

\*\*\*\*\* CONTINUA \*\*\*\*\*

**CAMARA DE COMERCIO DE LA GUAJIRA  
CASTRO HERNANDEZ JUAN ANDRES**



Fecha expedición: 2021/11/09 - 15:34:49 \*\*\*\* Recibo No. S000373111 \*\*\*\* Num. Operación. 99-USUPUBXX-20211109-0051

\*\*\* EXPEDIDO A TRAVES DEL SISTEMA VIRTUAL S.I.I. \*\*\*

---

30 10 18 00 : CONDUCTOS  
 30 10 20 00 : HOJA  
 30 10 22 00 : PLANCHA  
 30 10 23 00 : PERFILES  
 30 10 24 00 : VARILLAS  
 30 10 28 00 : PILOTAJE  
 30 10 29 00 : PILARES  
 30 10 31 00 : RIELES  
 30 10 32 00 : ENREJADO  
 30 10 35 00 : ALMA DE PANAL  
 30 10 36 00 : PRODUCTOS ESTRUCTURALES  
 30 10 37 00 : TRENZA  
 30 10 38 00 : FIBRAS Y FILAMENTOS MECÁNICOS  
 30 10 39 00 : EJES  
 30 11 15 00 : CONCRETO Y MORTEROS  
 30 11 16 00 : CEMENTO Y CAL  
 30 11 17 00 : YESOS  
 30 11 18 00 : AGREGADOS  
 30 11 19 00 : ELEMENTOS PARA REFORZAR CONCRETO  
 32 12 15 00 : CAPACITORES  
 32 12 16 00 : RESISTORES  
 32 12 17 00 : COMPONENTES DISCRETOS  
 32 12 18 00 : FILTROS DE SEÑALES  
 32 12 19 00 : RESONADORES  
 30 13 15 00 : BLOQUES  
 30 13 16 00 : LADRILLOS  
 30 13 17 00 : AZULEJOS Y BALDOSAS  
 30 14 15 00 : AISLAMIENTO TÉRMICO  
 30 14 16 00 : AISLAMIENTO ESPECIAL  
 30 14 17 00 : CAPAS DE SELLAMIENTO DE AISLAMIENTO  
 30 15 15 00 : MATERIAL PARA TEJADOS Y TECHOS  
 30 15 16 00 : ACCESORIOS PARA TEJADOS  
 30 15 17 00 : CANALONES DE TEJADO Y ACCESORIOS  
 30 15 18 00 : MATERIALES PARA REVESTIMIENTO DE PAREDES Y EXTERIOR  
 30 15 19 00 : MATERIALES Y PRODUCTOS PARA ACABADOS  
 30 15 20 00 : CERCADO  
 30 15 21 00 : SUPERFICIE  
 32 10 15 00 : CONJUNTOS DE CIRCUITOS Y COMPONENTES DE RADIOFRECUENCIA (RF)  
 32 10 16 00 : CIRCUITOS INTEGRADOS  
 32 11 15 00 : DIODOS  
 32 11 16 00 : TRANSISTORES  
 32 11 17 00 : APARATOS SEMICONDUCTORES  
 32 13 10 00 : ACCESORIOS, MATERIAS PRIMAS Y PIEZAS DE COMPONENTES ELECTRÓNICOS  
 32 14 10 00 : TUBOS ELECTRÓNICOS  
 32 14 11 00 : PIEZAS Y ACCESORIOS DE TUBOS ELECTRÓNICOS  
 32 15 15 00 : DISPOSITIVOS DE CONTROL DE INDICACIÓN Y DE SEÑALIZACIÓN  
 32 15 16 00 : SUBSISTEMAS PROGRAMABLES DE CONTROLADOR LÓGICO  
 32 15 17 00 : CONTROLADORES LÓGICOS PROGRAMABLES  
 32 15 18 00 : DISPOSITIVOS DE CONTROL DE SEGURIDAD  
 32 15 19 00 : DISPOSITIVOS DE AUTOMATIZACIÓN DE CONTROL DE LA CONECTIVIDAD  
 32 15 20 00 : CONTROL DE PROCESOS O SISTEMAS EMPAQUETADOS DE AUTOMATIZACIÓN  
 48 10 15 00 : EQUIPO PARA COCINAR O CALENTAR

\*\*\*\*\* CONTINUA \*\*\*\*\*

**CAMARA DE COMERCIO DE LA GUAJIRA  
CASTRO HERNANDEZ JUAN ANDRES**



Fecha expedición: 2021/11/09 - 15:34:49 \*\*\*\* Recibo No. S000373111 \*\*\*\* Num. Operación. 99-USUPUBXX-20211109-0051

\*\*\* EXPEDIDO A TRAVES DEL SISTEMA VIRTUAL S.I.I. \*\*\*

48 10 16 00 : EQUIPOS PARA PREPARADO DE ALIMENTOS  
 48 10 17 00 : DISTRIBUIDORES AUTOMÁTICOS DE COMIDA Y BEBIDA  
 48 10 18 00 : MENAJE Y UTENSILIOS DE COCINA  
 48 10 19 00 : TAZAS PARA SERVICIO DE MESA  
 48 10 20 00 : MOBILIARIO DE RESTAURANTES  
 48 10 21 00 : SUMINISTROS Y EQUIPO DE MANIPULACIÓN Y ALMACENAMIENTO  
 49 20 15 00 : EQUIPO DE ENTRENAMIENTO PARA AERÓBICOS  
 49 20 16 00 : EQUIPO DE ENTRENAMIENTO DE PESAS Y RESISTENCIA  
 49 24 15 00 : EQUIPO DE PARQUES INFANTILES  
 49 24 16 00 : EQUIPO DE RECREO  
 49 22 15 00 : ACCESORIOS PARA DEPORTE  
 56 10 15 00 : MUEBLES  
 56 10 16 00 : MUEBLES PARA EL EXTERIOR  
 56 10 17 00 : MUEBLES DE OFICINA  
 56 10 18 00 : ACCESORIOS Y MUEBLES DE BEBÉ Y NIÑO  
 56 10 19 00 : PIEZAS DE MOBILIARIO Y ACCESORIOS  
 56 11 15 00 : SITIOS DE TRABAJO Y PAQUETES PARA LA OFICINA  
 56 11 16 00 : SISTEMAS DE PANELES  
 56 11 17 00 : CASEGOOD Y SISTEMAS NO MODULARES  
 56 11 18 00 : MUEBLES INDEPENDIENTES  
 56 11 19 00 : MUEBLES INDUSTRIALES  
 56 11 20 00 : MUEBLES DE APOYO DE LA COMPUTADORA  
 56 11 21 00 : ASIENTOS  
 56 11 22 00 : SISTEMAS DE ESCRITORIOS  
 56 11 23 00 : PARTES Y ACCESORIOS PARA ASIENTOS DE AUDITORIOS O ESTADIOS O DE USO ESP...  
 56 12 13 00 : ACCESORIOS DE INSTALACIONES EDUCATIVAS GENERALES  
 56 12 14 00 : MOBILIARIO DE CAFETERÍA Y COMEDOR  
 56 12 15 00 : MOBILIARIO GENERAL DE AULA  
 56 12 16 00 : MOBILIARIO PARA EL TIEMPO DE DESCANSO Y OCIO CREATIVO PARA GUARDERÍA I...  
 56 12 17 00 : MÓDULOS DE ALMACENAMIENTO GENERAL Y DE LIBROS PARA LAS AULAS  
 56 12 18 00 : MOBILIARIO Y ACCESORIOS DE AULAS VOCACIONALES  
 56 12 19 00 : MOBILIARIO DE DEMOSTRACIÓN  
 56 12 20 00 : MUEBLES DE LABORATORIO  
 60 10 10 00 : KITS DE MATEMÁTICAS  
 60 10 11 00 : MATERIALES ELECTRÓNICOS DE APRENDIZAJE  
 60 10 12 00 : INCENTIVOS EDUCATIVOS  
 60 10 13 00 : ADHESIVOS EDUCATIVOS Y SUMINISTROS  
 60 10 14 00 : PREMIOS DE LA CLASE  
 60 10 16 00 : DIPLOMAS O CERTIFICADOS EDUCATIVOS  
 60 10 17 00 : MATERIALES DE RECURSOS DEL PROFESOR  
 60 10 18 00 : RECURSOS EDUCATIVOS DE LAS CLASES RELIGIOSAS  
 60 10 20 00 : MATERIALES DE RECURSOS DE CREACIÓN DE PALABRAS Y ACCESORIOS  
 60 10 21 00 : MATERIALES DE RECURSOS DE LENGUAJE  
 60 10 22 00 : MATERIALES DE RECURSOS DE FONÉTICA Y ACCESORIOS  
 60 10 23 00 : LIBROS DE LECTURA Y RECURSOS  
 60 10 24 00 : RECURSOS DE CUENTA Y TEMPRANO APRENDIZAJE DE MATEMÁTICAS Y ACCESORIOS  
 60 10 25 00 : RECURSOS Y MATERIALES DE NUMERACIÓN Y OPERACIONES MATEMÁTICAS B?SICAS  
 60 10 26 00 : MATERIALES DE RECURSOS DEL PROFESOR DE RESOLUCIÓN DE PROBLEMAS, DATOS, ...  
 60 10 27 00 : MATERIALES DE RECURSOS DEL PROFESOR DE PENSAMIENTO LÓGICO, PERCEPCI?N ...  
 60 10 28 00 : MATERIALES DE RECURSOS DEL PROFESOR DE VALOR DE POSICIÓN Y BASE DIEZ  
 60 10 29 00 : MATERIALES DE RECURSOS DEL PROFESOR DEL DINERO Y LA HORA  
 60 10 30 00 : FRACCIONES, PENTOMINOES Y MATERIALES DE ENSEÑANZA DE DECIMALES

\*\*\*\*\* CONTINUA \*\*\*\*\*

**CAMARA DE COMERCIO DE LA GUAJIRA  
CASTRO HERNANDEZ JUAN ANDRES**



Fecha expedición: 2021/11/09 - 15:34:49 \*\*\*\* Recibo No. S000373111 \*\*\*\* Num. Operación. 99-USUPUBXX-20211109-0051

\*\*\* EXPEDIDO A TRAVES DEL SISTEMA VIRTUAL S.I.I. \*\*\*

60 10 31 00 : MATERIALES DE RECURSOS DEL PROFESOR DE GEOMETRÍA  
 60 10 32 00 : MATERIALES DE RECURSOS DEL PROFESOR DE ÁLGEBRA  
 60 10 33 00 : MATERIALES DE RECURSOS DEL PROFESOR DE PRECÁLCULO Y CÁLCULO  
 60 10 34 00 : RECURSOS DE HABILIDAD DE LECTURA DE MAPAS Y GEOGRAFÍA Y ACCESORIOS  
 60 10 35 00 : CIENCIAS POLÍTICAS  
 60 10 36 00 : RECURSOS Y ACTIVIDADES MULTICULTURALES  
 60 10 37 00 : RECURSOS DE LENGUAS EXTRANJERAS  
 60 10 38 00 : RECURSOS DE ENSEÑANZA DE HISTORIA  
 60 10 39 00 : ORGANISMOS VIVOS, ESPECÍMENES CONSERVADOS Y MATERIALES RELACIONADOS  
 60 10 40 00 : BIOTECNOLOGÍA, BIOQUÍMICA, GENÉTICA, MICROBIOLOGÍA Y MATERIALES REL...  
 60 10 41 00 : SISTEMAS DEL CUERPO Y MATERIALES RELACIONADOS  
 60 10 42 00 : PRUEBAS DEL AGUA, CONSERVACIÓN Y ECOLOGÍA  
 60 10 43 00 : ASTRONOMÍA  
 60 10 44 00 : GEOLOGÍA Y CIENCIAS DE LA TIERRA  
 60 10 45 00 : QUÍMICA, ELECTROQUÍMICA Y MICROQUÍMICA  
 60 10 46 00 : MATERIALES DE FÍSICA MECÁNICA  
 60 11 10 00 : PÓSTERES O GRÁFICOS DEL AULA  
 60 11 11 00 : SETS DE TABLÓN DE ANUNCIOS  
 60 11 12 00 : GUARDAS Y REMATES DE TABLÓN DE ANUNCIOS  
 60 11 13 00 : LETRAS Y NÚMEROS DECORATIVOS  
 60 11 14 00 : DECORACIONES ESPECIALES PARA EL AULA Y ACCESORIOS DECORATIVOS  
 60 12 10 00 : ARTE  
 60 12 11 00 : LIENZOS, PELÍCULAS, TABLEROS Y PAPELES DE ARTISTA  
 60 12 12 00 : PINTURA DEL AULA Y DE BELLAS ARTES, MEDIOS, APLICADORES Y ACCESORIOS  
 60 12 13 00 : PRODUCTOS DE CORTE DE MANUALIDADES Y ARTE  
 60 12 14 00 : ENMARCADO DE CUADRO  
 60 12 15 00 : UTENSILIOS DE DIBUJO, SUMINISTROS Y ACCESORIOS  
 60 12 16 00 : MATERIALES DE ESTUDIO  
 60 12 17 00 : SUMINISTROS Y ACCESORIOS DE GRABADOS  
 60 12 18 00 : TINTAS DE DIBUJO E IMPRESIÓN  
 60 12 19 00 : MATERIALES DE DECORACIÓN DE TELAS Y ARTE TEXTIL Y SUMINISTROS  
 60 12 20 00 : EQUIPO DE TEJIDO, PESPUNTEADO Y COSIDO Y ACCESORIOS  
 60 12 21 00 : VELAS ARTESANALES  
 60 12 22 00 : EBANISTERÍA  
 60 12 23 00 : SUMINISTROS DE CESTERÍA  
 60 12 24 00 : SUMINISTROS DE VIDRIERAS DE COLORES  
 60 12 25 00 : MANUALIDADES DE PAPEL Y PAPEL ARTESANAL  
 60 12 26 00 : MOSAICOS  
 60 12 27 00 : PINTURAS DE ESMALTADO Y ACCESORIOS  
 60 12 28 00 : MÁSCARAS  
 60 12 29 00 : CUENTAS O ACCESORIOS DE ENHEBRADO DE CUENTAS  
 60 12 30 00 : ARTESANÍA DE ESPUMA  
 60 12 31 00 : ARTESANÍA DE CAÑAS DE FELPILLA  
 60 12 32 00 : MATERIALES DE ARTESANÍA DE CINTAS  
 60 12 33 00 : POMPONES DE ARTESANÍA  
 60 12 34 00 : MATERIALES DE OJOS MÓVILES  
 60 12 35 00 : MATERIALES DE ARTESANÍA DE CUERO  
 60 12 36 00 : PURPURINA  
 60 12 37 00 : MATERIALES DE ARTESANÍA DE MACRAMÉ Y ACCESORIOS  
 60 12 38 00 : SUMINISTROS Y ACCESORIOS DE VETEADO  
 60 12 39 00 : LENTEJUELAS Y RIBETES  
 60 12 40 00 : SUMINISTROS DE ARTESANÍA DEL CORCHO Y ACCESORIOS

\*\*\*\*\* CONTINUA \*\*\*\*\*

**CAMARA DE COMERCIO DE LA GUAJIRA  
CASTRO HERNANDEZ JUAN ANDRES**



Fecha expedición: 2021/11/09 - 15:34:49 \*\*\*\* Recibo No. S000373111 \*\*\*\* Num. Operación. 99-USUPUBXX-20211109-0051

\*\*\* EXPEDIDO A TRAVES DEL SISTEMA VIRTUAL S.I.I. \*\*\*

60 12 41 00 : MATERIALES DE PROYECTO MULTICULTURAL Y ACCESORIOS  
 60 12 42 00 : PROYECTOS COMPLETOS DE PLANES DE ESTUDIOS  
 60 12 43 00 : COMPUESTOS DE MODELADO Y ARCILLA, EQUIPO DE CERÁMICA Y ACCESORIOS  
 60 12 44 00 : METALES DE ARTESANÍA  
 60 12 45 00 : SUMINISTROS Y ACCESORIOS DE ESCULTURA  
 60 14 10 00 : JUGUETES  
 60 14 11 00 : JUEGOS  
 60 14 12 00 : EQUIPO DE JUEGOS ACTIVOS Y ACCESORIOS  
 60 14 13 00 : SISTEMAS DE CONSTRUCCIÓN Y BLOQUES INFANTILES  
 60 14 14 00 : EQUIPO DE REPRESENTACIÓN TEATRAL Y ACCESORIOS  
 72 10 15 00 : SERVICIOS DE APOYO PARA LA CONSTRUCCIÓN  
 72 10 21 00 : CONTROL DE PLAGAS  
 72 10 29 00 : SERVICIOS DE MANTENIMIENTO Y REPARACIÓN DE INSTALACIONES  
 72 10 31 00 : INSTALACIÓN Y REPARACIÓN DE SERVICIOS DE BANDAS TRANSPORTADORAS  
 72 10 33 00 : SERVICIOS DE MANTENIMIENTO Y REPARACIÓN DE INFRAESTRUCTURA  
 72 12 14 00 : SERVICIOS DE CONSTRUCCIÓN DE EDIFICIOS PÚBLICOS ESPECIALIZADOS  
 72 14 10 00 : SERVICIOS DE CONSTRUCCIÓN DE AUTOPISTAS Y CARRETERAS  
 72 14 11 00 : SERVICIOS DE CONSTRUCCIÓN Y REVESTIMIENTO Y PAVIMENTACIÓN DE INFRAEST...  
 72 14 12 00 : SERVICIOS DE CONSTRUCCIÓN MARINA  
 72 14 13 00 : SERVICIO DE CONSTRUCCIÓN DE FACILIDADES ATLÉTICAS Y RECREATIVAS  
 72 14 14 00 : SERVICIOS DE CONSTRUCCIÓN Y REPARACIÓN DE FACILIDADES DE DETENCIÓN  
 72 14 15 00 : SERVICIOS DE PREPARACIÓN DE TIERRAS  
 72 14 16 00 : SERVICIOS DE CONSTRUCCIÓN DE SISTEMAS DE TRÁNSITO MASIVO  
 72 14 17 00 : SERVICIOS DE ALQUILER O ARRENDAMIENTO DE EQUIPO Y MAQUINARIA DE CONSTRU...  
 72 15 10 00 : SERVICIOS DE CONSTRUCCIÓN Y MANTENIMIENTO DE CALDERAS Y HORNOS  
 72 15 11 00 : SERVICIOS DE CONSTRUCCIÓN DE PLOMERÍA  
 72 15 12 00 : SERVICIOS DE CONSTRUCCIÓN Y MANTENIMIENTO DE HVAC CALEFACCIÓN Y ENFRI...  
 72 15 13 00 : SERVICIOS DE PINTURA E INSTALACIÓN DE PAPEL DE COLGADURA  
 72 15 14 00 : SERVICIOS DE CONSTRUCCIÓN DE RECUBRIMIENTOS DE MUROS  
 72 15 15 00 : SERVICIOS DE SISTEMAS ELÉCTRICOS  
 72 15 16 00 : SERVICIOS DE SISTEMAS ESPECIALIZADOS DE COMUNICACIÓN  
 72 15 17 00 : SERVICIOS DE INSTALACIÓN DE SISTEMAS DE SEGURIDAD FÍSICA E INDUSTRIAL  
 72 15 18 00 : SERVICIOS DE MANTENIMIENTO Y REPARACIÓN DE INSTALACIÓN DE MÁQUINAS  
 72 15 19 00 : SERVICIOS DE ALBAÑILERÍA Y MAMPOSTERÍA  
 72 15 20 00 : SERVICIOS DE PAÑETADO Y DRYWALL  
 72 15 21 00 : SERVICIOS ACÚSTICOS Y DE AISLAMIENTO  
 72 15 22 00 : SERVICIOS DE BALDOSAS TERRAZO Y MÁRMOL Y MOSAICOS  
 72 15 23 00 : SERVICIOS DE CARPINTERÍA  
 72 15 24 00 : SERVICIOS DE MONTAJE E INSTALACIÓN DE VENTANAS Y PUERTAS  
 72 15 25 00 : SERVICIOS DE INSTALACIÓN DE PISOS  
 72 15 26 00 : SERVICIOS DE TECHADO Y PAREDES EXTERNAS Y LÁMINAS DE METAL  
 72 15 27 00 : SERVICIOS DE INSTALACIÓN Y REPARACIÓN DE CONCRETO  
 72 15 28 00 : SERVICIOS DE PERFORACIÓN DE POZOS DE AGUA  
 72 15 29 00 : SERVICIOS DE MONTAJE DE ACERO ESTRUCTURAL  
 72 15 30 00 : SERVICIOS DE VIDRIOS Y VENTANERÍA  
 72 15 31 00 : SERVICIOS DE CONSTRUCCIÓN DE FACILIDADES ATLÉTICAS Y RECREATIVAS  
 72 15 32 00 : SERVICIOS DE RECUBRIMIENTO, IMPERMEABILIZACIÓN PROTECCIÓN CONTRA CLIM...  
 72 15 33 00 : SERVICIOS DE MANTENIMIENTO E INSTALACIÓN DE EQUIPO DE ESTACIÓN DE SER...  
 72 15 34 00 : SERVICIOS DE APAREJAMIENTO Y ANDAMIAJE  
 72 15 35 00 : SERVICIOS DE LIMPIEZA ESTRUCTURAL EXTERNA  
 72 15 36 00 : SERVICIOS DE TERMINADO INTERIOR, DOTACIÓN Y REMODELACIÓN  
 72 15 37 00 : SERVICIOS DE INSTALACIÓN, MANTENIMIENTO Y REPARACIÓN DE EQUIPOS Y CON...

\*\*\*\*\* CONTINUA \*\*\*\*\*

**CAMARA DE COMERCIO DE LA GUAJIRA  
CASTRO HERNANDEZ JUAN ANDRES**



Fecha expedición: 2021/11/09 - 15:34:49 \*\*\*\* Recibo No. S000373111 \*\*\*\* Num. Operación. 99-USUPUBXX-20211109-0051

\*\*\* EXPEDIDO A TRAVES DEL SISTEMA VIRTUAL S.I.I. \*\*\*

72 15 39 00 : SERVICIO DE PREPARACIÓN DE OBRAS DE CONSTRUCCIÓN  
 72 15 40 00 : SERVICIOS DE EDIFICIOS ESPECIALIZADOS Y COMERCIOS  
 72 15 41 00 : SERVICIOS DE MANTENIMIENTO Y REPARACIÓN DE EQUIPO DE SISTEMAS DE DISTR...  
 72 15 42 00 : SERVICIOS DE MANTENIMIENTO Y REPARACIÓN DE INSTALACIÓN DE INSTRUMENTA...  
 72 15 43 00 : SERVICIOS DE MANTENIMIENTO Y REPARACIÓN DE EQUIPO MOTIVO Y GENERACIÓN...  
 72 15 44 00 : SERVICIOS DE MANTENIMIENTO Y FABRICACIÓN DE ACCESORIOS PARA TUBERÍAS  
 72 15 45 00 : SERVICIOS DE MANTENIMIENTO E INSTALACIÓN DE EQUIPO PESADO  
 77 10 15 00 : EVALUACIÓN DE IMPACTO AMBIENTAL  
 77 10 16 00 : PLANEACIÓN AMBIENTAL  
 77 10 17 00 : SERVICIOS DE ASESORÍA AMBIENTAL  
 77 10 18 00 : AUDITORÍA AMBIENTAL  
 77 10 19 00 : SERVICIOS DE INVESTIGACIÓN DE CONTAMINACIÓN  
 77 10 20 00 : SERVICIOS DE REPORTE AMBIENTAL  
 77 11 15 00 : SERVICIOS DE SEGURIDAD AMBIENTAL  
 77 11 16 00 : REHABILITACIÓN AMBIENTAL  
 77 12 15 00 : CONTAMINACIÓN DEL AIRE  
 77 12 16 00 : CONTAMINACIÓN DEL SUELO  
 77 12 17 00 : CONTAMINACIÓN DEL AGUA  
 77 13 16 00 : CONTAMINACIÓN AUDITIVA  
 77 13 17 00 : CONTAMINACIÓN DE SUSTANCIAS TÓXICAS  
 80 10 15 00 : SERVICIOS DE CONSULTORÍA DE NEGOCIOS Y ADMINISTRACIÓN CORPORATIVA  
 80 10 16 00 : GERENCIA DE PROYECTOS  
 80 10 17 00 : GERENCIA INDUSTRIAL  
 80 11 15 00 : DESARROLLO DE RECURSOS HUMANOS  
 80 11 16 00 : SERVICIOS DE PERSONAL TEMPORAL  
 80 11 17 00 : RECLUTAMIENTO DE PERSONAL  
 80 16 15 00 : SERVICIOS DE APOYO GERENCIAL  
 80 16 16 00 : SUPERVISIÓN DE INSTALACIONES DE NEGOCIOS  
 80 16 17 00 : SERVICIOS DE RECUPERACIÓN DE ACTIVOS  
 80 16 18 00 : SERVICIOS DE ALQUILER O ARRENDAMIENTO DE EQUIPO DE OFICINA  
 81 10 15 00 : INGENIERÍA CIVIL Y ARQUITECTURA  
 84 11 15 00 : SERVICIOS CONTABLES  
 84 11 16 00 : SERVICIOS DE AUDITORÍA  
 84 11 17 00 : FINANZAS CORPORATIVAS  
 84 11 18 00 : ASUNTOS Y PREPARACIÓN DE IMPUESTOS  
 95 12 15 00 : EDIFICIOS Y ESTRUCTURAS COMERCIALES Y DE ENTRETENIMIENTO  
 95 12 19 00 : EDIFICIOS Y ESTRUCTURAS EDUCACIONALES Y DE ADMINISTRACIÓN  
 81 10 17 00 : INGENIERÍA ELÉCTRICA Y ELECTRÓNICA  
 93 15 15 00 : ADMINISTRACIÓN PÚBLICA  
 93 15 16 00 : FINANZAS PÚBLICAS  
 81 10 22 00 : INGENIERÍA DE TRANSPORTE  
 95 11 15 00 : VÍAS DE TRÁFICO LIMITADO

**EXPERIENCIA No.30 :**

**NÚMERO CONSECUTIVO DEL CONTRATO:**030

**CONTRATO CELEBRADO POR** :3 - CONSORCIO O UNIÓN TEMPORAL

**NOMBRE DEL CONTRATISTA** :UNION TEMPORAL M&J

**NOMBRE DEL CONTRATANTE** :MUNICIPIO DE MANAURE

**VALOR CONTRATADO EN SMLV** :337,42

**PORCENTAJE DE PARTICIPACIÓN EN EL VALOR EJECUTADO EN CASO DE CONSORCIOS Y UNIONES TEMPORALES:** 40%

**SG FM CL PR - DESCRIPCIÓN**

22 10 15 00 : MAQUINARIA PARA TRABAJO DE DESMONTE

\*\*\*\*\* CONTINUA \*\*\*\*\*

**CAMARA DE COMERCIO DE LA GUAJIRA  
CASTRO HERNANDEZ JUAN ANDRES**



Fecha expedición: 2021/11/09 - 15:34:49 \*\*\*\* Recibo No. S000373111 \*\*\*\* Num. Operación. 99-USUPUBXX-20211109-0051

\*\*\* EXPEDIDO A TRAVES DEL SISTEMA VIRTUAL S.I.I. \*\*\*

22 10 16 00 : EQUIPO DE PAVIMENTACIÓN  
 22 10 17 00 : COMPONENTES DE EQUIPO PESADO  
 22 10 18 00 : GRÚAS DE ELEVACIÓN  
 22 10 19 00 : MAQUINARIA Y ACCESORIOS DE CONSTRUCCIÓN DE EDIFICIOS  
 22 10 20 00 : EQUIPO Y MAQUINARIA DE DEMOLICIÓN DE EDIFICIOS  
 30 11 15 00 : CONCRETO Y MORTEROS  
 30 11 16 00 : CEMENTO Y CAL  
 30 11 17 00 : YESOS  
 30 11 18 00 : AGREGADOS  
 30 11 19 00 : ELEMENTOS PARA REFORZAR CONCRETO  
 30 12 15 00 : DERIVADOS BITUMINOSOS  
 30 12 16 00 : ASFALTOS  
 30 12 17 00 : MATERIALES DE CONSTRUCCIÓN DE CAMINOS Y CARRILERAS  
 30 12 18 00 : MATERIALES DE ARQUITECTURA PAISAJÍSTICA  
 30 12 19 00 : MATERIALES PARA ESTABILIZACIÓN Y REFUERZO DE SUELOS  
 30 13 15 00 : BLOQUES  
 30 13 16 00 : LADRILLOS  
 30 13 17 00 : AZULEJOS Y BALDOSAS  
 30 14 15 00 : AISLAMIENTO TÉRMICO  
 30 14 16 00 : AISLAMIENTO ESPECIAL  
 30 14 17 00 : CAPAS DE SELLAMIENTO DE AISLAMIENTO  
 30 19 15 00 : ESCALERAS Y ANDAMIOS  
 30 19 16 00 : ESCALERAS Y ACCESORIOS DE ANDAMIAJE  
 30 19 17 00 : COBERTIZOS Y REMOLQUES DE CONSTRUCCIÓN  
 30 19 18 00 : EQUIPOS Y MATERIALES PARA CONSTRUCCIONES TEMPORALES Y APOYO AL MANTENIM...  
 30 24 16 00 : COMPONENTES ESTRUCTURALES DE TRIBUNAS, GRADAS Y ESCALERA  
 31 21 15 00 : PINTURAS Y TAPA POROS  
 31 21 16 00 : ADITIVOS PARA PINTURAS  
 31 21 17 00 : ACABADOS EN GENERAL  
 31 21 18 00 : DISOLVENTES Y DILUYENTES PARA PINTURAS  
 31 21 19 00 : APLICADORES DE PINTURA Y ACCESORIOS PARA PINTAR  
 72 10 15 00 : SERVICIOS DE APOYO PARA LA CONSTRUCCIÓN  
 72 10 21 00 : CONTROL DE PLAGAS  
 72 10 29 00 : SERVICIOS DE MANTENIMIENTO Y REPARACIÓN DE INSTALACIONES  
 72 10 31 00 : INSTALACIÓN Y REPARACIÓN DE SERVICIOS DE BANDAS TRANSPORTADORAS  
 72 10 33 00 : SERVICIOS DE MANTENIMIENTO Y REPARACIÓN DE INFRAESTRUCTURA  
 72 14 10 00 : SERVICIOS DE CONSTRUCCIÓN DE AUTOPISTAS Y CARRETERAS  
 72 14 11 00 : SERVICIOS DE CONSTRUCCIÓN Y REVESTIMIENTO Y PAVIMENTACIÓN DE INFRAEST...  
 72 14 12 00 : SERVICIOS DE CONSTRUCCIÓN MARINA  
 72 14 13 00 : SERVICIO DE CONSTRUCCIÓN DE FACILIDADES ATLÉTICAS Y RECREATIVAS  
 72 14 14 00 : SERVICIOS DE CONSTRUCCIÓN Y REPARACIÓN DE FACILIDADES DE DETENCIÓN  
 72 14 15 00 : SERVICIOS DE PREPARACIÓN DE TIERRAS  
 72 14 16 00 : SERVICIOS DE CONSTRUCCIÓN DE SISTEMAS DE TRÁNSITO MASIVO  
 72 14 17 00 : SERVICIOS DE ALQUILER O ARRENDAMIENTO DE EQUIPO Y MAQUINARIA DE CONSTRU...  
 77 10 15 00 : EVALUACIÓN DE IMPACTO AMBIENTAL  
 77 10 16 00 : PLANEACIÓN AMBIENTAL  
 77 10 17 00 : SERVICIOS DE ASESORÍA AMBIENTAL  
 77 10 18 00 : AUDITORÍA AMBIENTAL  
 77 10 19 00 : SERVICIOS DE INVESTIGACIÓN DE CONTAMINACIÓN  
 77 10 20 00 : SERVICIOS DE REPORTE AMBIENTAL  
 77 11 15 00 : SERVICIOS DE SEGURIDAD AMBIENTAL  
 77 11 16 00 : REHABILITACIÓN AMBIENTAL

\*\*\*\*\* CONTINUA \*\*\*\*\*

**CAMARA DE COMERCIO DE LA GUAJIRA  
CASTRO HERNANDEZ JUAN ANDRES**



Fecha expedición: 2021/11/09 - 15:34:49 \*\*\*\* Recibo No. S000373111 \*\*\*\* Num. Operación. 99-USUPUBXX-20211109-0051

\*\*\* EXPEDIDO A TRAVES DEL SISTEMA VIRTUAL S.I.I. \*\*\*

77 12 15 00 : CONTAMINACIÓN DEL AIRE  
77 12 16 00 : CONTAMINACIÓN DEL SUELO  
77 12 17 00 : CONTAMINACIÓN DEL AGUA  
77 13 15 00 : CONTAMINACIÓN DE PETRÓLEO  
77 13 16 00 : CONTAMINACIÓN AUDITIVA  
80 10 15 00 : SERVICIOS DE CONSULTORÍA DE NEGOCIOS Y ADMINISTRACIÓN CORPORATIVA  
80 10 16 00 : GERENCIA DE PROYECTOS  
80 10 17 00 : GERENCIA INDUSTRIAL  
80 11 15 00 : DESARROLLO DE RECURSOS HUMANOS  
80 11 16 00 : SERVICIOS DE PERSONAL TEMPORAL  
80 11 17 00 : RECLUTAMIENTO DE PERSONAL  
80 16 15 00 : SERVICIOS DE APOYO GERENCIAL  
80 16 16 00 : SUPERVISIÓN DE INSTALACIONES DE NEGOCIOS  
80 16 17 00 : SERVICIOS DE RECUPERACIÓN DE ACTIVOS  
80 16 18 00 : SERVICIOS DE ALQUILER O ARRENDAMIENTO DE EQUIPO DE OFICINA  
95 11 15 00 : VÍAS DE TRÁFICO LIMITADO  
95 11 16 00 : VÍAS DE TRÁFICO ABIERTO  
84 11 15 00 : SERVICIOS CONTABLES  
84 11 16 00 : SERVICIOS DE AUDITORÍA  
84 11 17 00 : FINANZAS CORPORATIVAS  
84 11 18 00 : ASUNTOS Y PREPARACIÓN DE IMPUESTOS  
93 15 15 00 : ADMINISTRACIÓN PÚBLICA  
93 15 16 00 : FINANZAS PÚBLICAS  
81 10 15 00 : INGENIERÍA CIVIL Y ARQUITECTURA  
81 10 17 00 : INGENIERÍA ELÉCTRICA Y ELECTRÓNICA  
93 14 20 00 : DESARROLLO URBANO  
81 10 22 00 : INGENIERÍA DE TRANSPORTE

**EXPERIENCIA No. 31 :**

**NÚMERO CONSECUTIVO DEL CONTRATO:**031

**CONTRATO CELEBRADO POR** :1 - EL PROPONENTE

**NOMBRE DEL CONTRATISTA** :CASTRO HERNANDEZ JUAN ANDRES

**NOMBRE DEL CONTRATANTE** :MUNICIPIO DE MAICAO

**VALOR CONTRATADO EN SMLLV** :182,19

**SG FM CL PR - DESCRIPCIÓN**

22 10 15 00 : MAQUINARIA PARA TRABAJO DE DESMONTE  
22 10 16 00 : EQUIPO DE PAVIMENTACIÓN  
22 10 17 00 : COMPONENTES DE EQUIPO PESADO  
22 10 18 00 : GRÚAS DE ELEVACIÓN  
22 10 19 00 : MAQUINARIA Y ACCESORIOS DE CONSTRUCCIÓN DE EDIFICIOS  
22 10 20 00 : EQUIPO Y MAQUINARIA DE DEMOLICIÓN DE EDIFICIOS  
26 12 15 00 : ALAMBRE ELÉCTRICO  
26 12 16 00 : CABLES ELÉCTRICOS Y ACCESORIOS  
26 12 17 00 : CABLEADO PREFORMADO  
26 12 18 00 : CABLE AUTOMOTRIZ  
26 13 15 00 : CENTRALES ELÉCTRICAS  
26 13 16 00 : EQUIPO DE CRIBADO O ESTRUCTURAS DE TUBO DE ESCAPE  
26 13 17 00 : EQUIPO DE DETECCIÓN O VIGILANCIA DE PRODUCCIÓN DE ENERGÍA  
26 13 18 00 : EQUIPO DE CONTROL DE PRODUCCIÓN DE ENERGÍA  
27 11 15 00 : HERRAMIENTAS DE CORTE Y ENGARZADO Y PUNZONES  
27 11 16 00 : HERRAMIENTAS DE PERFILAR  
27 11 17 00 : LLAVES INGLESAS Y GUÍAS

\*\*\*\*\* CONTINUA \*\*\*\*\*



**CAMARA DE COMERCIO DE LA GUAJIRA  
CASTRO HERNANDEZ JUAN ANDRES**



Fecha expedición: 2021/11/09 - 15:34:49 \*\*\*\* Recibo No. S000373111 \*\*\*\* Num. Operación. 99-USUPUBXX-20211109-0051

\*\*\* EXPEDIDO A TRAVES DEL SISTEMA VIRTUAL S.I.I. \*\*\*

27 11 18 00 : HERRAMIENTAS DE MEDIDA Y BOCETAJE  
 27 11 19 00 : HERRAMIENTAS GRUESAS Y DE ACABADO  
 27 11 20 00 : HERRAMIENTAS MANUALES DE JARDINERÍA, AGRICULTURA Y FORESTACIÓN  
 27 11 21 00 : HERRAMIENTAS DE SUJECCIÓN Y FIJACIÓN  
 27 11 22 00 : HERRAMIENTAS DE ALBAÑILERÍA Y CONCRETO  
 27 11 23 00 : HERRAMIENTAS DE MARCAR  
 27 11 24 00 : HERRAMIENTAS DE INSERCIÓN Y AJUSTE  
 27 11 25 00 : HERRAMIENTAS PARA APALANCAR Y CURVAR  
 27 11 26 00 : HERRAMIENTAS PARA PRECINTAR  
 27 11 27 00 : HERRAMIENTAS MECÁNICAS  
 27 11 28 00 : CONEXIONES DE HERRAMIENTAS Y ACCESORIOS  
 27 11 29 00 : HERRAMIENTAS DISPENSADORAS  
 27 11 30 00 : CEPILLOS  
 27 11 31 00 : HERRAMIENTAS DE ARRASTRE  
 27 11 32 00 : JUEGOS DE HERRAMIENTAS  
 27 11 33 00 : HERRAMIENTAS MANUALES DE PRECISIÓN  
 30 10 15 00 : ÁNGULOS  
 30 10 17 00 : VIGAS  
 30 10 18 00 : CONDUCTOS  
 30 10 20 00 : HOJA  
 30 10 22 00 : PLANCHA  
 30 10 24 00 : VARILLAS  
 30 10 28 00 : PILOTAJE  
 30 10 29 00 : PILARES  
 30 10 31 00 : RIELES  
 30 10 32 00 : ENREJADO  
 30 10 35 00 : ALMA DE PANAL  
 30 10 36 00 : PRODUCTOS ESTRUCTURALES  
 30 10 37 00 : TRENZA  
 30 10 38 00 : FIBRAS Y FILAMENTOS MECÁNICOS  
 30 10 39 00 : EJES  
 30 11 15 00 : CONCRETO Y MORTEROS  
 30 11 16 00 : CEMENTO Y CAL  
 30 11 17 00 : YESOS  
 30 11 18 00 : AGREGADOS  
 30 11 19 00 : ELEMENTOS PARA REFORZAR CONCRETO  
 30 12 15 00 : DERIVADOS BITUMINOSOS  
 30 12 16 00 : ASFALTOS  
 30 12 17 00 : MATERIALES DE CONSTRUCCIÓN DE CAMINOS Y CARRILERAS  
 30 12 18 00 : MATERIALES DE ARQUITECTURA PAISAJÍSTICA  
 30 12 19 00 : MATERIALES PARA ESTABILIZACIÓN Y REFUERZO DE SUELOS  
 30 13 15 00 : BLOQUES  
 30 13 16 00 : LADRILLOS  
 30 13 17 00 : AZULEJOS Y BALDOSAS  
 30 14 15 00 : AISLAMIENTO TÉRMICO  
 30 14 16 00 : AISLAMIENTO ESPECIAL  
 30 14 17 00 : CAPAS DE SELLAMIENTO DE AISLAMIENTO  
 30 15 15 00 : MATERIAL PARA TEJADOS Y TECHOS  
 30 15 16 00 : ACCESORIOS PARA TEJADOS  
 30 15 17 00 : CANALONES DE TEJADO Y ACCESORIOS  
 30 15 18 00 : MATERIALES PARA REVESTIMIENTO DE PAREDES Y EXTERIOR  
 30 15 19 00 : MATERIALES Y PRODUCTOS PARA ACABADOS

\*\*\*\*\* CONTINUA \*\*\*\*\*

**CAMARA DE COMERCIO DE LA GUAJIRA  
CASTRO HERNANDEZ JUAN ANDRES**



Fecha expedición: 2021/11/09 - 15:34:49 \*\*\*\* Recibo No. S000373111 \*\*\*\* Num. Operación. 99-USUPUBXX-20211109-0051

\*\*\* EXPEDIDO A TRAVES DEL SISTEMA VIRTUAL S.I.I. \*\*\*

30 15 20 00 : CERCADO  
 30 15 21 00 : SUPERFICIE  
 32 10 15 00 : CONJUNTOS DE CIRCUITOS Y COMPONENTES DE RADIOFRECUENCIA (RF)  
 32 15 16 00 : SUBSISTEMAS PROGRAMABLES DE CONTROLADOR LÓGICO  
 32 11 15 00 : DIODOS  
 32 11 16 00 : TRANSISTORES  
 32 11 17 00 : APARATOS SEMICONDUCTORES  
 32 12 15 00 : CAPACITORES  
 32 12 16 00 : RESISTORES  
 32 12 17 00 : COMPONENTES DISCRETOS  
 32 12 18 00 : FILTROS DE SEÑALES  
 32 12 19 00 : RESONADORES  
 32 13 10 00 : ACCESORIOS, MATERIAS PRIMAS Y PIEZAS DE COMPONENTES ELECTRÓNICOS  
 32 14 10 00 : TUBOS ELECTRÓNICOS  
 32 14 11 00 : PIEZAS Y ACCESORIOS DE TUBOS ELECTRÓNICOS  
 32 15 15 00 : DISPOSITIVOS DE CONTROL DE INDICACIÓN Y DE SEÑALIZACIÓN  
 32 15 17 00 : CONTROLADORES LÓGICOS PROGRAMABLES  
 32 15 18 00 : DISPOSITIVOS DE CONTROL DE SEGURIDAD  
 32 15 19 00 : DISPOSITIVOS DE AUTOMATIZACIÓN DE CONTROL DE LA CONECTIVIDAD  
 32 15 20 00 : CONTROL DE PROCESOS O SISTEMAS EMPAQUETADOS DE AUTOMATIZACIÓN  
 72 10 15 00 : SERVICIOS DE APOYO PARA LA CONSTRUCCIÓN  
 72 10 21 00 : CONTROL DE PLAGAS  
 72 10 29 00 : SERVICIOS DE MANTENIMIENTO Y REPARACIÓN DE INSTALACIONES  
 72 10 31 00 : INSTALACIÓN Y REPARACIÓN DE SERVICIOS DE BANDAS TRANSPORTADORAS  
 72 10 33 00 : SERVICIOS DE MANTENIMIENTO Y REPARACIÓN DE INFRAESTRUCTURA  
 72 12 14 00 : SERVICIOS DE CONSTRUCCIÓN DE EDIFICIOS PÚBLICOS ESPECIALIZADOS  
 72 14 10 00 : SERVICIOS DE CONSTRUCCIÓN DE AUTOPISTAS Y CARRETERAS  
 72 14 11 00 : SERVICIOS DE CONSTRUCCIÓN Y REVESTIMIENTO Y PAVIMENTACIÓN DE INFRAEST...  
 72 14 12 00 : SERVICIOS DE CONSTRUCCIÓN MARINA  
 72 14 13 00 : SERVICIO DE CONSTRUCCIÓN DE FACILIDADES ATLÉTICAS Y RECREATIVAS  
 72 14 14 00 : SERVICIOS DE CONSTRUCCIÓN Y REPARACIÓN DE FACILIDADES DE DETENCIÓN  
 72 14 15 00 : SERVICIOS DE PREPARACIÓN DE TIERRAS  
 72 14 16 00 : SERVICIOS DE CONSTRUCCIÓN DE SISTEMAS DE TRÁNSITO MASIVO  
 72 14 17 00 : SERVICIOS DE ALQUILER O ARRENDAMIENTO DE EQUIPO Y MAQUINARIA DE CONSTRU...  
 72 15 15 00 : SERVICIOS DE SISTEMAS ELÉCTRICOS  
 72 15 16 00 : SERVICIOS DE SISTEMAS ESPECIALIZADOS DE COMUNICACIÓN  
 72 15 17 00 : SERVICIOS DE INSTALACIÓN DE SISTEMAS DE SEGURIDAD FÍSICA E INDUSTRIAL  
 72 15 18 00 : SERVICIOS DE MANTENIMIENTO Y REPARACIÓN DE INSTALACIÓN DE MÁQUINAS  
 72 15 19 00 : SERVICIOS DE ALBAÑILERÍA Y MAMPOSTERÍA  
 72 15 20 00 : SERVICIOS DE PAÑETADO Y DRYWALL  
 72 15 21 00 : SERVICIOS ACÚSTICOS Y DE AISLAMIENTO  
 72 15 22 00 : SERVICIOS DE BALDOSAS TERRAZO Y MÁRMOL Y MOSAICOS  
 72 15 23 00 : SERVICIOS DE CARPINTERÍA  
 72 15 24 00 : SERVICIOS DE MONTAJE E INSTALACIÓN DE VENTANAS Y PUERTAS  
 72 15 25 00 : SERVICIOS DE INSTALACIÓN DE PISOS  
 72 15 26 00 : SERVICIOS DE TECHADO Y PAREDES EXTERNAS Y LÁMINAS DE METAL  
 72 15 27 00 : SERVICIOS DE INSTALACIÓN Y REPARACIÓN DE CONCRETO  
 72 15 28 00 : SERVICIOS DE PERFORACIÓN DE POZOS DE AGUA  
 72 15 29 00 : SERVICIOS DE MONTAJE DE ACERO ESTRUCTURAL  
 72 15 30 00 : SERVICIOS DE VIDRIOS Y VENTANERÍA  
 72 15 31 00 : SERVICIOS DE CONSTRUCCIÓN DE FACILIDADES ATLÉTICAS Y RECREATIVAS  
 72 15 32 00 : SERVICIOS DE RECUBRIMIENTO, IMPERMEABILIZACIÓN PROTECCIÓN CONTRA CLIM...

\*\*\*\*\* CONTINUA \*\*\*\*\*

**CAMARA DE COMERCIO DE LA GUAJIRA  
CASTRO HERNANDEZ JUAN ANDRES**



Fecha expedición: 2021/11/09 - 15:34:49 \*\*\*\* Recibo No. S000373111 \*\*\*\* Num. Operación. 99-USUPUBXX-20211109-0051

\*\*\* EXPEDIDO A TRAVES DEL SISTEMA VIRTUAL S.I.I. \*\*\*

72 15 33 00 : SERVICIOS DE MANTENIMIENTO E INSTALACIÓN DE EQUIPO DE ESTACIÓN DE SER...  
 72 15 34 00 : SERVICIOS DE APAREJAMIENTO Y ANDAMIAJE  
 72 15 35 00 : SERVICIOS DE LIMPIEZA ESTRUCTURAL EXTERNA  
 72 15 36 00 : SERVICIOS DE TERMINADO INTERIOR, DOTACIÓN Y REMODELACIÓN  
 72 15 37 00 : SERVICIOS DE INSTALACIÓN, MANTENIMIENTO Y REPARACIÓN DE EQUIPOS Y CON...  
 72 15 39 00 : SERVICIO DE PREPARACIÓN DE OBRAS DE CONSTRUCCIÓN  
 72 15 40 00 : SERVICIOS DE EDIFICIOS ESPECIALIZADOS Y COMERCIOS  
 72 15 41 00 : SERVICIOS DE MANTENIMIENTO Y REPARACIÓN DE EQUIPO DE SISTEMAS DE DISTR...  
 72 15 42 00 : SERVICIOS DE MANTENIMIENTO Y REPARACIÓN DE INSTALACIÓN DE INSTRUMENTA...  
 72 15 43 00 : SERVICIOS DE MANTENIMIENTO Y REPARACIÓN DE EQUIPO MOTIVO Y GENERACIÓN...  
 72 15 44 00 : SERVICIOS DE MANTENIMIENTO Y FABRICACIÓN DE ACCESORIOS PARA TUBERÍAS  
 72 15 45 00 : SERVICIOS DE MANTENIMIENTO E INSTALACIÓN DE EQUIPO PESADO  
 77 10 15 00 : EVALUACIÓN DE IMPACTO AMBIENTAL  
 77 10 16 00 : PLANEACIÓN AMBIENTAL  
 77 10 17 00 : SERVICIOS DE ASESORÍA AMBIENTAL  
 77 10 18 00 : AUDITORÍA AMBIENTAL  
 77 10 19 00 : SERVICIOS DE INVESTIGACIÓN DE CONTAMINACIÓN  
 77 10 20 00 : SERVICIOS DE REPORTE AMBIENTAL  
 77 11 15 00 : SERVICIOS DE SEGURIDAD AMBIENTAL  
 77 12 15 00 : CONTAMINACIÓN DEL AIRE  
 77 12 16 00 : CONTAMINACIÓN DEL SUELO  
 77 12 17 00 : CONTAMINACIÓN DEL AGUA  
 77 13 15 00 : CONTAMINACIÓN DE PETRÓLEO  
 77 13 16 00 : CONTAMINACIÓN AUDITIVA  
 77 13 17 00 : CONTAMINACIÓN DE SUSTANCIAS TÓXICAS  
 80 10 15 00 : SERVICIOS DE CONSULTORÍA DE NEGOCIOS Y ADMINISTRACIÓN CORPORATIVA  
 80 10 16 00 : GERENCIA DE PROYECTOS  
 80 10 17 00 : GERENCIA INDUSTRIAL  
 80 11 15 00 : DESARROLLO DE RECURSOS HUMANOS  
 80 11 16 00 : SERVICIOS DE PERSONAL TEMPORAL  
 80 11 17 00 : RECLUTAMIENTO DE PERSONAL  
 80 16 15 00 : SERVICIOS DE APOYO GERENCIAL  
 80 16 16 00 : SUPERVISIÓN DE INSTALACIONES DE NEGOCIOS  
 80 16 17 00 : SERVICIOS DE RECUPERACIÓN DE ACTIVOS  
 80 16 18 00 : SERVICIOS DE ALQUILER O ARRENDAMIENTO DE EQUIPO DE OFICINA  
 81 10 15 00 : INGENIERÍA CIVIL Y ARQUITECTURA  
 81 10 17 00 : INGENIERÍA ELÉCTRICA Y ELECTRÓNICA  
 80 12 15 00 : SERVICIOS DE DERECHO PENAL  
 80 12 16 00 : SERVICIOS DE DERECHO COMERCIAL  
 80 12 17 00 : SERVICIOS DE RESPONSABILIDAD CIVIL  
 80 12 18 00 : SERVICIOS DE DERECHO DE FAMILIA  
 80 12 19 00 : SERVICIOS DE PARTICIPACIÓN COMPENSADA LEGAL  
 84 11 15 00 : SERVICIOS CONTABLES  
 84 11 16 00 : SERVICIOS DE AUDITORÍA  
 84 11 17 00 : FINANZAS CORPORATIVAS  
 84 11 18 00 : ASUNTOS Y PREPARACIÓN DE IMPUESTOS  
 95 12 15 00 : EDIFICIOS Y ESTRUCTURAS COMERCIALES Y DE ENTRETENIMIENTO  
 95 12 19 00 : EDIFICIOS Y ESTRUCTURAS EDUCACIONALES Y DE ADMINISTRACIÓN  
 93 15 15 00 : ADMINISTRACIÓN PÚBLICA  
 93 15 16 00 : FINANZAS PÚBLICAS  
 93 14 20 00 : DESARROLLO URBANO  
 95 11 15 00 : VÍAS DE TRÁFICO LIMITADO

\*\*\*\*\* CONTINUA \*\*\*\*\*

**CAMARA DE COMERCIO DE LA GUAJIRA  
CASTRO HERNANDEZ JUAN ANDRES**



Fecha expedición: 2021/11/09 - 15:34:49 \*\*\*\* Recibo No. S000373111 \*\*\*\* Num. Operación. 99-USUPUBXX-20211109-0051

\*\*\* EXPEDIDO A TRAVES DEL SISTEMA VIRTUAL S.I.I. \*\*\*

95 11 16 00 : VÍAS DE TRÁFICO ABIERTO  
81 10 22 00 : INGENIERÍA DE TRANSPORTE

**EXPERIENCIA No.32 :**

**NÚMERO CONSECUTIVO DEL CONTRATO:**032  
**CONTRATO CELEBRADO POR** :1 - EL PROPONENTE  
**NOMBRE DEL CONTRATISTA** :CASTRO HERNANDEZ JUAN ANDRES  
**NOMBRE DEL CONTRATANTE** :ALCALDIA DE URIBIA  
**VALOR CONTRATADO EN SMLV** :277,60

**SG FM CL PR - DESCRIPCIÓN**

20 11 15 00 : EQUIPO DE EXPLORACIÓN Y PERFORACIÓN  
20 11 16 00 : MAQUINARIA DE PERFORACIÓN Y EXPLOTACIÓN  
20 11 17 00 : ACCESORIOS DE PERFORACIÓN Y EXPLOTACIÓN  
22 10 15 00 : MAQUINARIA PARA TRABAJO DE DESMONTE  
22 10 16 00 : EQUIPO DE PAVIMENTACIÓN  
22 10 17 00 : COMPONENTES DE EQUIPO PESADO  
22 10 18 00 : GRÚAS DE ELEVACIÓN  
22 10 19 00 : MAQUINARIA Y ACCESORIOS DE CONSTRUCCIÓN DE EDIFICIOS  
22 10 20 00 : EQUIPO Y MAQUINARIA DE DEMOLICIÓN DE EDIFICIOS  
30 10 15 00 : ÁNGULOS  
30 10 17 00 : VIGAS  
30 10 18 00 : CONDUCTOS  
30 10 20 00 : HOJA  
30 10 22 00 : PLANCHA  
30 10 23 00 : PERFILES  
30 10 24 00 : VARILLAS  
30 10 28 00 : PILOTAJE  
30 10 29 00 : PILARES  
30 10 31 00 : RIELES  
30 10 32 00 : ENREJADO  
30 10 35 00 : ALMA DE PANAL  
30 10 36 00 : PRODUCTOS ESTRUCTURALES  
30 10 37 00 : TRENZA  
30 10 38 00 : FIBRAS Y FILAMENTOS MECÁNICOS  
30 10 39 00 : EJES  
30 11 15 00 : CONCRETO Y MORTEROS  
30 11 16 00 : CEMENTO Y CAL  
30 11 17 00 : YESOS  
30 11 18 00 : AGREGADOS  
30 11 19 00 : ELEMENTOS PARA REFORZAR CONCRETO  
32 12 15 00 : CAPACITORES  
32 12 16 00 : RESISTORES  
32 12 17 00 : COMPONENTES DISCRETOS  
32 12 18 00 : FILTROS DE SEÑALES  
32 12 19 00 : RESONADORES  
30 13 15 00 : BLOQUES  
30 13 16 00 : LADRILLOS  
30 13 17 00 : AZULEJOS Y BALDOSAS  
30 14 15 00 : AISLAMIENTO TÉRMICO  
30 14 16 00 : AISLAMIENTO ESPECIAL  
30 14 17 00 : CAPAS DE SELLAMIENTO DE AISLAMIENTO  
30 15 15 00 : MATERIAL PARA TEJADOS Y TECHOS

\*\*\*\*\* CONTINUA \*\*\*\*\*

**CAMARA DE COMERCIO DE LA GUAJIRA  
CASTRO HERNANDEZ JUAN ANDRES**



Fecha expedición: 2021/11/09 - 15:34:50 \*\*\*\* Recibo No. S000373111 \*\*\*\* Num. Operación. 99-USUPUBXX-20211109-0051

\*\*\* EXPEDIDO A TRAVES DEL SISTEMA VIRTUAL S.I.I. \*\*\*

30 15 16 00 : ACCESORIOS PARA TEJADOS  
 30 15 17 00 : CANALONES DE TEJADO Y ACCESORIOS  
 30 15 18 00 : MATERIALES PARA REVESTIMIENTO DE PAREDES Y EXTERIOR  
 30 19 15 00 : ESCALERAS Y ANDAMIOS  
 30 19 16 00 : ESCALERAS Y ACCESORIOS DE ANDAMIAJE  
 30 19 17 00 : COBERTIZOS Y REMOLQUES DE CONSTRUCCIÓN  
 30 19 18 00 : EQUIPOS Y MATERIALES PARA CONSTRUCCIONES TEMPORALES Y APOYO AL MANTENIM...  
 40 15 15 00 : BOMBAS  
 40 15 16 00 : COMPRESORES  
 40 15 17 00 : PIEZAS Y ACCESORIOS DE BOMBA  
 40 15 18 00 : PARTES O ACCESORIOS DE COMPRESORES  
 40 17 15 00 : TUBOS Y TUBERÍAS COMERCIALES  
 40 17 16 00 : TUBOS Y TUBERÍAS INDUSTRIALES  
 40 17 17 00 : ADAPTADORES DE TUBOS  
 40 17 18 00 : ANILLOS FRONTALES DE ÁNGULOS DE TUBOS  
 40 17 19 00 : BRIDAS DE RESPALDO PARA TUBOS  
 40 17 20 00 : DEFLECTORES PARA TUBOS  
 40 17 21 00 : CODOS PARA TUBOS  
 40 17 22 00 : BRIDAS CIEGAS PARA TUBOS  
 40 17 23 00 : CASQUILLOS PARA TUBOS  
 40 17 24 00 : TAPAS PARA TUBOS  
 40 17 25 00 : CONECTORES DE TUBOS  
 40 17 26 00 : ACOPLEROS DE TUBOS  
 40 17 27 00 : CRUCES DE TUBOS  
 40 17 28 00 : CODOS DE TUBOS  
 40 17 29 00 : UNIONES DE EXTENSIÓN DE TUBOS  
 40 17 30 00 : SEMIACOPLAMIENTOS DE TUBERÍA  
 40 17 31 00 : BRIDA DE JUNTA DE EMPALME PARA TUBOS  
 40 17 32 00 : BRIDAS CUELLO LARGAS PARA SOLDAR  
 40 17 33 00 : BOQUILLAS DE TUBOS  
 40 17 34 00 : BRIDAS DE PLATO  
 40 17 35 00 : TAPONES PARA TUBOS  
 40 17 36 00 : ACOPLAMIENTOS REDUCTORES PARA TUBOS  
 40 17 37 00 : BRIDAS REDUCTORAS PARA TUBOS  
 40 17 38 00 : ABRAZADERAS DE REPARACIÓN PARA TUBOS  
 40 17 39 00 : DISCO DE RUPTURA PARA TUBOS  
 40 17 40 00 : BRIDA DESLIZANTE PARA TUBOS  
 40 17 41 00 : BRIDA ENCAJADA POR SOLDADURA PARA TUBOS  
 40 17 42 00 : SOCKOLETS PARA TUBOS  
 40 17 43 00 : ESPACIADORES PARA TUBOS  
 40 17 44 00 : BRIDAS CIEGAS PARA TUBOS  
 40 17 45 00 : PIVOTES O UNIONES ROTATIVAS PARA TUBOS  
 40 17 46 00 : T PARA TUBOS  
 40 17 47 00 : BRIDA ROSCADA PARA TUBOS  
 40 17 48 00 : BRIDAS DE INODORO PARA TUBOS  
 40 17 49 00 : UNIONES PARA TUBOS  
 40 17 50 00 : BRIDAS CUELLO PARA TUBOS  
 40 17 51 00 : BRIDA ENCAJADA POR SOLDADURA  
 40 17 52 00 : Y DE CONEXIÓN PARA TUBOS  
 40 17 53 00 : ACCESORIOS Y BRIDAS ESPECIALIZADOS PARA TUBOS  
 40 18 15 00 : TUBOS DE COBRE SOLDADOS  
 40 18 16 00 : TUBOS DE LATÓN SOLDADOS

\*\*\*\*\* CONTINUA \*\*\*\*\*

**CAMARA DE COMERCIO DE LA GUAJIRA  
CASTRO HERNANDEZ JUAN ANDRES**



Fecha expedición: 2021/11/09 - 15:34:50 \*\*\*\* Recibo No. S000373111 \*\*\*\* Num. Operación. 99-USUPUBXX-20211109-0051

\*\*\* EXPEDIDO A TRAVES DEL SISTEMA VIRTUAL S.I.I. \*\*\*

40 18 17 00 : TUBOS DE ALUMINIO SOLDADOS  
 40 18 19 00 : TUBOS DE ACERO INOXIDABLE SOLDADOS  
 40 18 20 00 : TUBOS DE COBRE SIN UNIONES  
 40 18 21 00 : TUBOS DE LATÓN SIN UNIONES  
 40 18 22 00 : TUBOS DE ALUMINIO SIN UNIONES  
 40 18 23 00 : TUBOS DE ACERO SIN UNIONES  
 40 18 24 00 : TUBOS DE ACERO INOXIDABLE SIN UNIONES  
 40 18 25 00 : TUBOS DE COBRE EXTRUIDOS  
 40 18 26 00 : TUBOS DE LATÓN EXTRUIDOS  
 40 18 27 00 : TUBOS DE ALUMINIO EXTRUIDOS  
 40 18 28 00 : TUBOS DE ACERO EXTRUIDOS  
 40 18 29 00 : TUBOS DE ACERO INOXIDABLE EXTRUIDOS  
 40 18 30 00 : TUBERÍAS DE CAUCHO Y PLÁSTICO  
 40 18 31 00 : ACCESORIOS DE TUBOS  
 72 10 15 00 : SERVICIOS DE APOYO PARA LA CONSTRUCCIÓN  
 72 10 21 00 : CONTROL DE PLAGAS  
 72 10 29 00 : SERVICIOS DE MANTENIMIENTO Y REPARACIÓN DE INSTALACIONES  
 72 10 31 00 : INSTALACIÓN Y REPARACIÓN DE SERVICIOS DE BANDAS TRANSPORTADORAS  
 72 10 33 00 : SERVICIOS DE MANTENIMIENTO Y REPARACIÓN DE INFRAESTRUCTURA  
 72 14 10 00 : SERVICIOS DE CONSTRUCCIÓN DE AUTOPISTAS Y CARRETERAS  
 72 14 11 00 : SERVICIOS DE CONSTRUCCIÓN Y REVESTIMIENTO Y PAVIMENTACIÓN DE INFRAEST...  
 72 14 12 00 : SERVICIOS DE CONSTRUCCIÓN MARINA  
 72 14 13 00 : SERVICIO DE CONSTRUCCIÓN DE FACILIDADES ATLÉTICAS Y RECREATIVAS  
 72 14 14 00 : SERVICIOS DE CONSTRUCCIÓN Y REPARACIÓN DE FACILIDADES DE DETENCIÓN  
 72 14 15 00 : SERVICIOS DE PREPARACIÓN DE TIERRAS  
 72 15 16 00 : SERVICIOS DE SISTEMAS ESPECIALIZADOS DE COMUNICACIÓN  
 72 14 17 00 : SERVICIOS DE ALQUILER O ARRENDAMIENTO DE EQUIPO Y MAQUINARIA DE CONSTRU...  
 77 10 15 00 : EVALUACIÓN DE IMPACTO AMBIENTAL  
 77 10 16 00 : PLANEACIÓN AMBIENTAL  
 77 10 17 00 : SERVICIOS DE ASESORÍA AMBIENTAL  
 77 10 18 00 : AUDITORÍA AMBIENTAL  
 77 10 19 00 : SERVICIOS DE INVESTIGACIÓN DE CONTAMINACIÓN  
 77 10 20 00 : SERVICIOS DE REPORTE AMBIENTAL  
 77 11 15 00 : SERVICIOS DE SEGURIDAD AMBIENTAL  
 77 11 16 00 : REHABILITACIÓN AMBIENTAL  
 77 12 15 00 : CONTAMINACIÓN DEL AIRE  
 77 12 16 00 : CONTAMINACIÓN DEL SUELO  
 77 12 17 00 : CONTAMINACIÓN DEL AGUA  
 77 13 15 00 : CONTAMINACIÓN DE PETRÓLEO  
 77 13 16 00 : CONTAMINACIÓN AUDITIVA  
 77 13 17 00 : CONTAMINACIÓN DE SUSTANCIAS TÓXICAS  
 80 10 15 00 : SERVICIOS DE CONSULTORÍA DE NEGOCIOS Y ADMINISTRACIÓN CORPORATIVA  
 80 10 16 00 : GERENCIA DE PROYECTOS  
 80 10 17 00 : GERENCIA INDUSTRIAL  
 80 11 15 00 : DESARROLLO DE RECURSOS HUMANOS  
 80 11 16 00 : SERVICIOS DE PERSONAL TEMPORAL  
 80 11 17 00 : RECLUTAMIENTO DE PERSONAL  
 80 16 15 00 : SERVICIOS DE APOYO GERENCIAL  
 80 16 16 00 : SUPERVISIÓN DE INSTALACIONES DE NEGOCIOS  
 80 16 17 00 : SERVICIOS DE RECUPERACIÓN DE ACTIVOS  
 80 16 18 00 : SERVICIOS DE ALQUILER O ARRENDAMIENTO DE EQUIPO DE OFICINA  
 81 10 15 00 : INGENIERÍA CIVIL Y ARQUITECTURA

\*\*\*\*\* CONTINUA \*\*\*\*\*

**CAMARA DE COMERCIO DE LA GUAJIRA  
CASTRO HERNANDEZ JUAN ANDRES**



Fecha expedición: 2021/11/09 - 15:34:50 \*\*\*\* Recibo No. S000373111 \*\*\*\* Num. Operación. 99-USUPUBXX-20211109-0051

\*\*\* EXPEDIDO A TRAVES DEL SISTEMA VIRTUAL S.I.I. \*\*\*

83 10 15 00 : SERVICIOS DE ACUEDUCTO Y ALCANTARILLADO  
84 11 15 00 : SERVICIOS CONTABLES  
84 11 16 00 : SERVICIOS DE AUDITORÍA  
84 11 17 00 : FINANZAS CORPORATIVAS  
84 11 18 00 : ASUNTOS Y PREPARACIÓN DE IMPUESTOS  
95 11 15 00 : VÍAS DE TRÁFICO LIMITADO  
95 11 16 00 : VÍAS DE TRÁFICO ABIERTO  
93 14 20 00 : DESARROLLO URBANO  
81 10 17 00 : INGENIERÍA ELÉCTRICA Y ELECTRÓNICA  
81 10 22 00 : INGENIERÍA DE TRANSPORTE

**EXPERIENCIA No.33 :**

**NÚMERO CONSECUTIVO DEL CONTRATO:**033

**CONTRATO CELEBRADO POR** :3 - CONSORCIO O UNIÓN TEMPORAL

**NOMBRE DEL CONTRATISTA** :UNION TEMPORAL INTERVENTORIA LA AVENIDA TAMACA 2015

**NOMBRE DEL CONTRATANTE** :SISTEMA ESTRATEGICO DE TRANSPORTE PUBLICO DE PASAJEROS PARA LA CIUDAD DE SANTA MARTA

**VALOR CONTRATADO EN SMLV** :1078,89

**PORCENTAJE DE PARTICIPACIÓN EN EL VALOR EJECUTADO EN CASO DE CONSORCIOS Y UNIONES TEMPORALES:** 30%

**SG FM CL PR - DESCRIPCIÓN**

20 10 15 00 : EQUIPO DE CORTE  
20 10 16 00 : CRIBAS Y EQUIPOS DE ALIMENTACIÓN  
20 10 17 00 : TRITURADORAS, QUEBRANTADORAS Y AMOLADORES  
20 10 18 00 : SISTEMAS MECANIZADOS DE SOPORTE EN TIERRA  
20 10 19 00 : SISTEMAS SECUNDARIOS DE RUPTURA DE ROCA  
20 10 20 00 : SISTEMAS DE EXPLORACIÓN Y DESARROLLO  
20 10 21 00 : BARRENAS DE ROCAS  
20 10 22 00 : MAQUINARIA DE CARGUE DE EXPLOSIVOS  
20 10 23 00 : VEHÍCULOS DE SERVICIO DE MINERÍA SUBTERRÁNEA  
21 11 15 00 : EQUIPO DE PESCA COMERCIAL  
21 11 16 00 : EQUIPO PARA ACUICULTURA  
22 10 15 00 : MAQUINARIA PARA TRABAJO DE DESMONTE  
22 10 16 00 : EQUIPO DE PAVIMENTACIÓN  
22 10 17 00 : COMPONENTES DE EQUIPO PESADO  
22 10 18 00 : GRÚAS DE ELEVACIÓN  
22 10 19 00 : MAQUINARIA Y ACCESORIOS DE CONSTRUCCIÓN DE EDIFICIOS  
22 10 20 00 : EQUIPO Y MAQUINARIA DE DEMOLICIÓN DE EDIFICIOS  
27 11 15 00 : HERRAMIENTAS DE CORTE Y ENGARZADO Y PUNZONES  
27 11 16 00 : HERRAMIENTAS DE PERFILAR  
27 11 17 00 : LLAVES INGLESAS Y GUÍAS  
27 11 18 00 : HERRAMIENTAS DE MEDIDA Y BOCETAJE  
27 11 19 00 : HERRAMIENTAS GRUESAS Y DE ACABADO  
27 11 20 00 : HERRAMIENTAS MANUALES DE JARDINERÍA, AGRICULTURA Y FORESTACIÓN  
27 11 21 00 : HERRAMIENTAS DE SUJECCIÓN Y FIJACIÓN  
27 11 22 00 : HERRAMIENTAS DE ALBAÑILERÍA Y CONCRETO  
27 11 23 00 : HERRAMIENTAS DE MARCAR  
27 11 24 00 : HERRAMIENTAS DE INSERCIÓN Y AJUSTE  
27 11 25 00 : HERRAMIENTAS PARA APALANCAR Y CURVAR  
27 11 26 00 : HERRAMIENTAS PARA PRECINTAR  
27 11 27 00 : HERRAMIENTAS MECÁNICAS  
27 11 28 00 : CONEXIONES DE HERRAMIENTAS Y ACCESORIOS  
27 11 29 00 : HERRAMIENTAS DISPENSADORAS

\*\*\*\*\* CONTINUA \*\*\*\*\*

**CAMARA DE COMERCIO DE LA GUAJIRA  
CASTRO HERNANDEZ JUAN ANDRES**



Fecha expedición: 2021/11/09 - 15:34:50 \*\*\*\* Recibo No. S000373111 \*\*\*\* Num. Operación. 99-USUPUBXX-20211109-0051

\*\*\* EXPEDIDO A TRAVES DEL SISTEMA VIRTUAL S.I.I. \*\*\*

27 11 30 00 : CEPILLOS  
 27 11 31 00 : HERRAMIENTAS DE ARRASTRE  
 27 11 32 00 : JUEGOS DE HERRAMIENTAS  
 27 11 33 00 : HERRAMIENTAS MANUALES DE PRECISIÓN  
 26 12 15 00 : ALAMBRE ELÉCTRICO  
 26 12 16 00 : CABLES ELÉCTRICOS Y ACCESORIOS  
 26 12 17 00 : CABLEADO PREFORMADO  
 26 12 18 00 : CABLE AUTOMOTRIZ  
 27 12 15 00 : PRENSAS HIDRÁULICAS  
 27 12 16 00 : PISTONES Y CILINDROS HIDRÁULICOS  
 27 12 17 00 : ACCESORIOS DE TUBERÍA Y MANGA HIDRÁULICA  
 27 12 18 00 : HERRAMIENTAS HIDRÁULICAS  
 30 10 15 00 : ÁNGULOS  
 30 10 17 00 : VIGAS  
 30 10 18 00 : CONDUCTOS  
 30 10 20 00 : HOJA  
 30 10 22 00 : PLANCHA  
 30 10 23 00 : PERFILES  
 30 10 24 00 : VARILLAS  
 30 10 28 00 : PILOTAJE  
 30 10 29 00 : PILARES  
 30 10 31 00 : RIELES  
 30 10 32 00 : ENREJADO  
 30 10 35 00 : ALMA DE PANAL  
 30 10 36 00 : PRODUCTOS ESTRUCTURALES  
 30 10 37 00 : TRENZA  
 30 10 38 00 : FIBRAS Y FILAMENTOS MECÁNICOS  
 30 10 39 00 : EJES  
 30 11 15 00 : CONCRETO Y MORTEROS  
 30 11 16 00 : CEMENTO Y CAL  
 30 11 17 00 : YESOS  
 30 11 18 00 : AGREGADOS  
 30 11 19 00 : ELEMENTOS PARA REFORZAR CONCRETO  
 30 12 15 00 : DERIVADOS BITUMINOSOS  
 30 12 16 00 : ASFALTOS  
 30 12 17 00 : MATERIALES DE CONSTRUCCIÓN DE CAMINOS Y CARRILERAS  
 30 12 18 00 : MATERIALES DE ARQUITECTURA PAISAJÍSTICA  
 30 12 19 00 : MATERIALES PARA ESTABILIZACIÓN Y REFUERZO DE SUELOS  
 30 13 15 00 : BLOQUES  
 30 13 16 00 : LADRILLOS  
 30 13 17 00 : AZULEJOS Y BALDOSAS  
 30 14 15 00 : AISLAMIENTO TÉRMICO  
 30 14 16 00 : AISLAMIENTO ESPECIAL  
 30 14 17 00 : CAPAS DE SELLAMIENTO DE AISLAMIENTO  
 30 15 15 00 : MATERIAL PARA TEJADOS Y TECHOS  
 30 15 16 00 : ACCESORIOS PARA TEJADOS  
 30 15 17 00 : CANALONES DE TEJADO Y ACCESORIOS  
 30 15 18 00 : MATERIALES PARA REVESTIMIENTO DE PAREDES Y EXTERIOR  
 30 15 19 00 : MATERIALES Y PRODUCTOS PARA ACABADOS  
 30 15 20 00 : CERCADO  
 30 15 21 00 : SUPERFICIE  
 30 18 15 00 : PORCELANA SANITARIA

\*\*\*\*\* CONTINUA \*\*\*\*\*



**CAMARA DE COMERCIO DE LA GUAJIRA  
CASTRO HERNANDEZ JUAN ANDRES**



Fecha expedición: 2021/11/09 - 15:34:50 \*\*\*\* Recibo No. S000373111 \*\*\*\* Num. Operación. 99-USUPUBXX-20211109-0051

\*\*\* EXPEDIDO A TRAVES DEL SISTEMA VIRTUAL S.I.I. \*\*\*

30 18 16 00 : INSTALACIONES RESIDENCIALES NO SANITARIAS  
 30 18 17 00 : GRIFOS  
 30 24 15 00 : COMPONENTES DE CONSOLIDACIÓN DE ESTRUCTURAS PORTÁTILES  
 30 24 16 00 : COMPONENTES ESTRUCTURALES DE TRIBUNAS, GRADAS Y ESCALERA  
 30 24 17 00 : COMPONENTES SOPORTE Y COBERTURA DE TIENDAS, CARPAS Y ESTRUCTURAS DE MEM...  
 30 25 15 00 : ESTRUCTURAS DE SOPORTE DE TECHOS BAJO TIERRA  
 31 21 15 00 : PINTURAS Y TAPA POROS  
 31 21 16 00 : ADITIVOS PARA PINTURAS  
 31 21 17 00 : ACABADOS EN GENERAL  
 31 21 18 00 : DISOLVENTES Y DILUYENTES PARA PINTURAS  
 31 21 19 00 : APLICADORES DE PINTURA Y ACCESORIOS PARA PINTAR  
 39 10 16 00 : LÁMPARAS Y BOMBILLAS  
 39 10 18 00 : COMPONENTES Y ACCESORIOS DE LÁMPARA  
 39 10 19 00 : BALASTOS DE LÁMPARAS Y TRANSFORMADORES DE LÁMPARAS  
 39 11 15 00 : ILUMINACIÓN DE INTERIORES Y ARTEFACTOS  
 39 11 16 00 : ILUMINACIÓN EXTERIOR Y ARTEFACTOS  
 39 11 17 00 : ALUMBRADO DE EMERGENCIA  
 39 11 18 00 : ACCESORIOS DE ILUMINACIÓN  
 39 11 19 00 : SEÑALIZACIÓN E ILUMINACIÓN DE EMPLAZAMIENTOS PELIGROSOS  
 39 11 20 00 : PROYECTORES MÓVILES  
 39 11 21 00 : ILUMINACIÓN ÓPTICA  
 39 11 22 00 : DISPOSITIVOS DE EFECTOS ESPECIALES  
 39 11 23 00 : ILUMINACIÓN Y ACCESORIOS DE ESCENARIOS Y ESTUDIOS  
 39 11 24 00 : DISPOSITIVOS PARA MANEJO DE LUCES Y CONTROL DE ESCENARIOS Y ESTUDIOS  
 39 11 25 00 : LUMINARIAS DE ESCENARIOS Y ESTUDIOS  
 39 11 26 00 : DISPOSITIVOS DE ILUMINACIÓN NO - ELÉCTRICA  
 39 12 10 00 : EQUIPAMIENTO PARA DISTRIBUCIÓN Y CONVERSIÓN DE ALIMENTACIÓN  
 39 12 11 00 : CENTROS DE CONTROL Y DISTRIBUCIÓN Y ACCESORIOS  
 39 12 13 00 : CUADROS, REGISTROS Y MENAJE PARA ELECTRICIDAD  
 39 12 14 00 : LENGUETAS DE CONEXIÓN, CONECTADORES Y TERMINALES  
 39 12 15 00 : CONMUTADORES, CONTROLES Y RELES Y ACCESORIOS  
 39 12 16 00 : DISPOSITIVOS Y ACCESORIOS PARA LA PROTECCIÓN DE CIRCUITOS  
 39 12 17 00 : FERRETERÍA ELÉCTRICA Y SUMINISTROS  
 39 12 18 00 : INSTALACIONES DE EDIFICIOS INTELIGENTES - IBI  
 39 12 19 00 : DISPOSITIVOS Y ACCESORIOS DE SEGURIDAD ELÉCTRICA  
 39 12 20 00 : UNIDADES ELÉCTRICAS DE VELOCIDADES VARIABLES  
 39 12 21 00 : EQUIPO DE TRANSMISIÓN Y DISTRIBUCIÓN ELÉCTRICA  
 39 12 22 00 : INTERRUPTORES ELÉCTRICOS Y ACCESORIOS  
 39 12 23 00 : RELES ELÉCTRICOS Y ACCESORIOS  
 39 13 15 00 : MARCADORES DE ALAMBRE Y DISPOSITIVOS PARA MARCAR ALAMBRE  
 39 13 16 00 : DISPOSITIVOS DE PROTECCIÓN DE ALAMBRE  
 39 13 17 00 : CONDUCTOS ELÉCTRICOS, ELECTRODUCTOS Y CABLES AÉREOS  
 40 10 15 00 : VENTILACIÓN  
 40 10 16 00 : CIRCULACIÓN DEL AIRE Y PIEZAS Y ACCESORIOS  
 40 10 17 00 : ENFRIAMIENTO  
 40 10 18 00 : EQUIPO DE CALEFACCIÓN Y PIEZAS Y ACCESORIOS  
 40 10 19 00 : CONTROL DE HUMEDAD  
 40 10 20 00 : CALDERAS  
 40 15 15 00 : BOMBAS  
 40 15 16 00 : COMPRESORES  
 40 15 17 00 : PIEZAS Y ACCESORIOS DE BOMBA  
 40 15 18 00 : PARTES O ACCESORIOS DE COMPRESORES

\*\*\*\*\* CONTINUA \*\*\*\*\*

**CAMARA DE COMERCIO DE LA GUAJIRA  
CASTRO HERNANDEZ JUAN ANDRES**

Fecha expedición: 2021/11/09 - 15:34:50 \*\*\*\* Recibo No. S000373111 \*\*\*\* Num. Operación. 99-USUPUBXX-20211109-0051

\*\*\* EXPEDIDO A TRAVES DEL SISTEMA VIRTUAL S.I.I. \*\*\*

40 16 15 00 : FILTROS  
40 16 16 00 : PURIFICACIÓN  
40 16 17 00 : SEPARADORES  
40 16 18 00 : MEDIOS DE FILTRADO  
40 17 15 00 : TUBOS Y TUBERÍAS COMERCIALES  
40 17 16 00 : TUBOS Y TUBERÍAS INDUSTRIALES  
40 17 17 00 : ADAPTADORES DE TUBOS  
40 17 18 00 : ANILLOS FRONTALES DE ÁNGULOS DE TUBOS  
40 17 19 00 : BRIDAS DE RESPALDO PARA TUBOS  
40 17 20 00 : DEFLECTORES PARA TUBOS  
40 17 21 00 : CODOS PARA TUBOS  
40 17 22 00 : BRIDAS CIEGAS PARA TUBOS  
40 17 23 00 : CASQUILLOS PARA TUBOS  
40 17 24 00 : TAPAS PARA TUBOS  
40 17 25 00 : CONECTORES DE TUBOS  
40 17 26 00 : ACOPLEROS DE TUBOS  
40 17 27 00 : CRUCES DE TUBOS  
40 17 28 00 : CODOS DE TUBOS  
40 17 29 00 : UNIONES DE EXTENSIÓN DE TUBOS  
40 17 30 00 : SEMIACOPLAMIENTOS DE TUBERÍA  
40 17 31 00 : BRIDA DE JUNTA DE EMPALME PARA TUBOS  
40 17 32 00 : BRIDAS CUELLO LARGAS PARA SOLDAR  
40 17 33 00 : BOQUILLAS DE TUBOS  
40 17 34 00 : BRIDAS DE PLATO  
40 17 35 00 : TAPONES PARA TUBOS  
40 17 36 00 : ACOPLAMIENTOS REDUCTORES PARA TUBOS  
40 17 37 00 : BRIDAS REDUCTORAS PARA TUBOS  
40 17 38 00 : ABRAZADERAS DE REPARACIÓN PARA TUBOS  
40 17 39 00 : DISCO DE RUPTURA PARA TUBOS  
40 17 40 00 : BRIDA DESLIZANTE PARA TUBOS  
40 17 41 00 : BRIDA ENCAJADA POR SOLDADURA PARA TUBOS  
40 17 42 00 : SOCKOLETS PARA TUBOS  
40 17 43 00 : ESPACIADORES PARA TUBOS  
40 17 44 00 : BRIDAS CIEGAS PARA TUBOS  
40 17 45 00 : PIVOTES O UNIONES ROTATIVAS PARA TUBOS  
40 17 46 00 : T PARA TUBOS  
40 17 47 00 : BRIDA ROSCADA PARA TUBOS  
40 17 48 00 : BRIDAS DE INODORO PARA TUBOS  
40 17 49 00 : UNIONES PARA TUBOS  
40 17 50 00 : BRIDAS CUELLO PARA TUBOS  
40 17 51 00 : BRIDA ENCAJADA POR SOLDADURA  
40 17 52 00 : Y DE CONEXIÓN PARA TUBOS  
40 17 53 00 : ACCESORIOS Y BRIDAS ESPECIALIZADOS PARA TUBOS  
40 18 15 00 : TUBOS DE COBRE SOLDADOS  
40 18 16 00 : TUBOS DE LATÓN SOLDADOS  
40 18 17 00 : TUBOS DE ALUMINIO SOLDADOS  
40 18 18 00 : TUBOS DE ACERO SOLDADOS  
40 18 19 00 : TUBOS DE ACERO INOXIDABLE SOLDADOS  
40 18 20 00 : TUBOS DE COBRE SIN UNIONES  
40 18 21 00 : TUBOS DE LATÓN SIN UNIONES  
40 18 22 00 : TUBOS DE ALUMINIO SIN UNIONES  
40 18 23 00 : TUBOS DE ACERO SIN UNIONES

\*\*\*\*\* CONTINUA \*\*\*\*\*

**CAMARA DE COMERCIO DE LA GUAJIRA  
CASTRO HERNANDEZ JUAN ANDRES**



Fecha expedición: 2021/11/09 - 15:34:50 \*\*\*\* Recibo No. S000373111 \*\*\*\* Num. Operación. 99-USUPUBXX-20211109-0051

\*\*\* EXPEDIDO A TRAVES DEL SISTEMA VIRTUAL S.I.I. \*\*\*

40 18 24 00 : TUBOS DE ACERO INOXIDABLE SIN UNIONES  
 40 18 25 00 : TUBOS DE COBRE EXTRUIDOS  
 40 18 26 00 : TUBOS DE LATÓN EXTRUIDOS  
 40 18 27 00 : TUBOS DE ALUMINIO EXTRUIDOS  
 40 18 28 00 : TUBOS DE ACERO EXTRUIDOS  
 40 18 29 00 : TUBOS DE ACERO INOXIDABLE EXTRUIDOS  
 40 18 30 00 : TUBERÍAS DE CAUCHO Y PLÁSTICO  
 40 18 31 00 : ACCESORIOS DE TUBOS  
 47 10 15 00 : EQUIPO PARA EL TRATAMIENTO Y SUMINISTRO DE AGUA  
 47 10 16 00 : CONSUMIBLES PARA EL TRATAMIENTO DE AGUA  
 72 10 15 00 : SERVICIOS DE APOYO PARA LA CONSTRUCCIÓN  
 72 10 21 00 : CONTROL DE PLAGAS  
 72 10 29 00 : SERVICIOS DE MANTENIMIENTO Y REPARACIÓN DE INSTALACIONES  
 72 10 31 00 : INSTALACIÓN Y REPARACIÓN DE SERVICIOS DE BANDAS TRANSPORTADORAS  
 72 10 33 00 : SERVICIOS DE MANTENIMIENTO Y REPARACIÓN DE INFRAESTRUCTURA  
 72 12 10 00 : SERVICIOS DE CONSTRUCCIÓN DE EDIFICIOS INDUSTRIALES Y BODEGAS NUEVAS  
 72 12 11 00 : SERVICIOS DE CONSTRUCCIÓN DE EDIFICIOS COMERCIALES Y DE OFICINA  
 72 12 13 00 : SERVICIOS DE CONSTRUCCIÓN DE TALLERES AUTOMOTRICES Y ESTACIONES DE SER...  
 72 12 14 00 : SERVICIOS DE CONSTRUCCIÓN DE EDIFICIOS PÚBLICOS ESPECIALIZADOS  
 72 12 15 00 : SERVICIOS DE CONSTRUCCIÓN DE PLANTAS INDUSTRIALES  
 72 14 10 00 : SERVICIOS DE CONSTRUCCIÓN DE AUTOPISTAS Y CARRETERAS  
 72 14 11 00 : SERVICIOS DE CONSTRUCCIÓN Y REVESTIMIENTO Y PAVIMENTACIÓN DE INFRAEST...  
 72 14 12 00 : SERVICIOS DE CONSTRUCCIÓN MARINA  
 72 14 13 00 : SERVICIO DE CONSTRUCCIÓN DE FACILIDADES ATLÉTICAS Y RECREATIVAS  
 72 14 14 00 : SERVICIOS DE CONSTRUCCIÓN Y REPARACIÓN DE FACILIDADES DE DETENCIÓN  
 72 14 15 00 : SERVICIOS DE PREPARACIÓN DE TIERRAS  
 72 14 16 00 : SERVICIOS DE CONSTRUCCIÓN DE SISTEMAS DE TRÁNSITO MASIVO  
 72 14 17 00 : SERVICIOS DE ALQUILER O ARRENDAMIENTO DE EQUIPO Y MAQUINARIA DE CONSTRU...  
 72 15 11 00 : SERVICIOS DE CONSTRUCCIÓN DE PLOMERÍA  
 72 15 12 00 : SERVICIOS DE CONSTRUCCIÓN Y MANTENIMIENTO DE HVAC CALEFACCIÓN Y ENFRI...  
 72 15 13 00 : SERVICIOS DE PINTURA E INSTALACIÓN DE PAPEL DE COLGADURA  
 72 15 14 00 : SERVICIOS DE CONSTRUCCIÓN DE RECUBRIMIENTOS DE MUROS  
 72 15 15 00 : SERVICIOS DE SISTEMAS ELÉCTRICOS  
 72 15 16 00 : SERVICIOS DE SISTEMAS ESPECIALIZADOS DE COMUNICACIÓN  
 72 15 17 00 : SERVICIOS DE INSTALACIÓN DE SISTEMAS DE SEGURIDAD FÍSICA E INDUSTRIAL  
 72 15 18 00 : SERVICIOS DE MANTENIMIENTO Y REPARACIÓN DE INSTALACIÓN DE MÁQUINAS  
 72 15 19 00 : SERVICIOS DE ALBAÑILERÍA Y MAMPOSTERÍA  
 72 15 20 00 : SERVICIOS DE PAÑETADO Y DRYWALL  
 72 15 21 00 : SERVICIOS ACÚSTICOS Y DE AISLAMIENTO  
 72 15 22 00 : SERVICIOS DE BALDOSAS TERRAZO Y MÁRMOL Y MOSAICOS  
 72 15 23 00 : SERVICIOS DE CARPINTERÍA  
 72 15 24 00 : SERVICIOS DE MONTAJE E INSTALACIÓN DE VENTANAS Y PUERTAS  
 72 15 25 00 : SERVICIOS DE INSTALACIÓN DE PISOS  
 72 15 26 00 : SERVICIOS DE TECHADO Y PAREDES EXTERNAS Y LÁMINAS DE METAL  
 72 15 27 00 : SERVICIOS DE INSTALACIÓN Y REPARACIÓN DE CONCRETO  
 72 15 28 00 : SERVICIOS DE PERFORACIÓN DE POZOS DE AGUA  
 72 15 29 00 : SERVICIOS DE MONTAJE DE ACERO ESTRUCTURAL  
 72 15 30 00 : SERVICIOS DE VIDRIOS Y VENTANERÍA  
 72 15 31 00 : SERVICIOS DE CONSTRUCCIÓN DE FACILIDADES ATLÉTICAS Y RECREATIVAS  
 72 15 32 00 : SERVICIOS DE RECUBRIMIENTO, IMPERMEABILIZACIÓN PROTECCIÓN CONTRA CLIM...  
 72 15 33 00 : SERVICIOS DE MANTENIMIENTO E INSTALACIÓN DE EQUIPO DE ESTACIÓN DE SER...  
 72 15 34 00 : SERVICIOS DE APAREJAMIENTO Y ANDAMIAJE

\*\*\*\*\* CONTINUA \*\*\*\*\*

**CAMARA DE COMERCIO DE LA GUAJIRA  
CASTRO HERNANDEZ JUAN ANDRES**



Fecha expedición: 2021/11/09 - 15:34:50 \*\*\*\* Recibo No. S000373111 \*\*\*\* Num. Operación. 99-USUPUBXX-20211109-0051

\*\*\* EXPEDIDO A TRAVES DEL SISTEMA VIRTUAL S.I.I. \*\*\*

72 15 35 00 : SERVICIOS DE LIMPIEZA ESTRUCTURAL EXTERNA  
 72 15 36 00 : SERVICIOS DE TERMINADO INTERIOR, DOTACIÓN Y REMODELACIÓN  
 72 15 37 00 : SERVICIOS DE INSTALACIÓN, MANTENIMIENTO Y REPARACIÓN DE EQUIPOS Y CON...  
 72 15 39 00 : SERVICIO DE PREPARACIÓN DE OBRAS DE CONSTRUCCIÓN  
 72 15 40 00 : SERVICIOS DE EDIFICIOS ESPECIALIZADOS Y COMERCIOS  
 72 15 41 00 : SERVICIOS DE MANTENIMIENTO Y REPARACIÓN DE EQUIPO DE SISTEMAS DE DISTR...  
 72 15 42 00 : SERVICIOS DE MANTENIMIENTO Y REPARACIÓN DE INSTALACIÓN DE INSTRUMENTA...  
 72 15 43 00 : SERVICIOS DE MANTENIMIENTO Y REPARACIÓN DE EQUIPO MOTIVO Y GENERACIÓN...  
 72 15 44 00 : SERVICIOS DE MANTENIMIENTO Y FABRICACIÓN DE ACCESORIOS PARA TUBERÍAS  
 72 15 45 00 : SERVICIOS DE MANTENIMIENTO E INSTALACIÓN DE EQUIPO PESADO  
 76 11 15 00 : SERVICIOS DE LIMPIEZA Y MANTENIMIENTO DE EDIFICIOS GENERALES Y DE OFICINAS  
 76 11 16 00 : SERVICIOS DE LIMPIEZA DE COMPONENTES DE EDIFICIOS  
 76 11 18 00 : LIMPIEZA DE VEHÍCULOS DE TRANSPORTE  
 77 10 15 00 : EVALUACIÓN DE IMPACTO AMBIENTAL  
 77 10 16 00 : PLANEACIÓN AMBIENTAL  
 77 10 17 00 : SERVICIOS DE ASESORÍA AMBIENTAL  
 77 10 18 00 : AUDITORÍA AMBIENTAL  
 77 10 19 00 : SERVICIOS DE INVESTIGACIÓN DE CONTAMINACIÓN  
 77 10 20 00 : SERVICIOS DE REPORTE AMBIENTAL  
 77 11 15 00 : SERVICIOS DE SEGURIDAD AMBIENTAL  
 77 11 16 00 : REHABILITACIÓN AMBIENTAL  
 73 15 18 00 : SERVICIOS DE CONVERSIÓN  
 70 17 18 00 : SERVICIOS DE DRENAJE  
 77 12 15 00 : CONTAMINACIÓN DEL AIRE  
 77 12 16 00 : CONTAMINACIÓN DEL SUELO  
 77 12 17 00 : CONTAMINACIÓN DEL AGUA  
 77 13 15 00 : CONTAMINACIÓN DE PETRÓLEO  
 77 13 16 00 : CONTAMINACIÓN AUDITIVA  
 77 13 17 00 : CONTAMINACIÓN DE SUSTANCIAS TÓXICAS  
 80 10 15 00 : SERVICIOS DE CONSULTORÍA DE NEGOCIOS Y ADMINISTRACIÓN CORPORATIVA  
 80 10 16 00 : GERENCIA DE PROYECTOS  
 80 10 17 00 : GERENCIA INDUSTRIAL  
 80 11 15 00 : DESARROLLO DE RECURSOS HUMANOS  
 80 11 16 00 : SERVICIOS DE PERSONAL TEMPORAL  
 80 11 17 00 : RECLUTAMIENTO DE PERSONAL  
 80 16 15 00 : SERVICIOS DE APOYO GERENCIAL  
 80 16 16 00 : SUPERVISIÓN DE INSTALACIONES DE NEGOCIOS  
 80 16 17 00 : SERVICIOS DE RECUPERACIÓN DE ACTIVOS  
 80 16 18 00 : SERVICIOS DE ALQUILER O ARRENDAMIENTO DE EQUIPO DE OFICINA  
 81 10 15 00 : INGENIERÍA CIVIL Y ARQUITECTURA  
 81 10 16 00 : INGENIERÍA MECÁNICA  
 81 10 17 00 : INGENIERÍA ELÉCTRICA Y ELECTRÓNICA  
 81 10 18 00 : INGENIERÍA QUÍMICA  
 81 10 19 00 : INGENIERÍA DE PETRÓLEOS Y GAS  
 81 10 20 00 : INGENIERÍA DE MINAS  
 81 10 21 00 : INGENIERÍA DE OCÉANOS  
 81 10 22 00 : INGENIERÍA DE TRANSPORTE  
 81 10 23 00 : INGENIERÍA AERONÁUTICA  
 81 10 24 00 : INGENIERÍA DE TRANSMISIÓN DE ENERGÍA ELÉCTRICA  
 81 10 26 00 : SERVICIOS DE MUESTREO  
 81 10 27 00 : SERVICIOS DE DISEÑO E INGENIERÍA DE SISTEMAS INSTRUMENTADOS DE CONTROL  
 83 10 15 00 : SERVICIOS DE ACUEDUCTO Y ALCANTARILLADO

\*\*\*\*\* CONTINUA \*\*\*\*\*

**CAMARA DE COMERCIO DE LA GUAJIRA  
CASTRO HERNANDEZ JUAN ANDRES**



Fecha expedición: 2021/11/09 - 15:34:50 \*\*\*\* Recibo No. S000373111 \*\*\*\* Num. Operación. 99-USUPUBXX-20211109-0051

\*\*\* EXPEDIDO A TRAVES DEL SISTEMA VIRTUAL S.I.I. \*\*\*

84 11 15 00 : SERVICIOS CONTABLES  
 84 11 16 00 : SERVICIOS DE AUDITORÍA  
 84 11 17 00 : FINANZAS CORPORATIVAS  
 84 11 18 00 : ASUNTOS Y PREPARACIÓN DE IMPUESTOS  
 95 12 15 00 : EDIFICIOS Y ESTRUCTURAS COMERCIALES Y DE ENTRETENIMIENTO  
 95 12 16 00 : EDIFICIOS Y ESTRUCTURAS DE TRANSPORTE  
 95 12 17 00 : EDIFICIOS Y ESTRUCTURAS PÚBLICOS  
 95 12 18 00 : EDIFICIOS Y ESTRUCTURAS UTILITARIOS  
 95 12 19 00 : EDIFICIOS Y ESTRUCTURAS EDUCACIONALES Y DE ADMINISTRACIÓN  
 95 12 20 00 : EDIFICIOS Y ESTRUCTURAS HOSPITALARIAS  
 95 12 21 00 : EDIFICIOS Y ESTRUCTURAS DE ACOMODACIONES  
 95 12 23 00 : EDIFICIOS Y ESTRUCTURAS DE SALUD Y DEPORTIVAS  
 95 12 24 00 : EDIFICIOS Y ESTRUCTURAS INDUSTRIALES  
 95 12 25 00 : EDIFICIOS Y ESTRUCTURAS AGRÍCOLAS Y DE CULTIVOS Y PESCA  
 95 12 26 00 : EDIFICIOS Y ESTRUCTURAS RELIGIOSAS  
 95 12 27 00 : EDIFICIOS Y ESTRUCTURAS DE DEFENSA  
 20 11 15 00 : EQUIPO DE EXPLORACIÓN Y PERFORACIÓN  
 20 11 16 00 : MAQUINARIA DE PERFORACIÓN Y EXPLOTACIÓN  
 20 11 17 00 : ACCESORIOS DE PERFORACIÓN Y EXPLOTACIÓN  
 95 11 15 00 : VÍAS DE TRÁFICO LIMITADO

**EXPERIENCIA No.34 :**

**NÚMERO CONSECUTIVO DEL CONTRATO:**034

**CONTRATO CELEBRADO POR** :1 - EL PROPONENTE

**NOMBRE DEL CONTRATISTA** :CASTRO HERNANDEZ JUAN ANDRES

**NOMBRE DEL CONTRATANTE** :MUNICIPIO DE URIBIA

**VALOR CONTRATADO EN SMLLV** :424,49

**SG FM CL PR - DESCRIPCIÓN**

20 10 15 00 : EQUIPO DE CORTE  
 20 10 16 00 : CRIBAS Y EQUIPOS DE ALIMENTACIÓN  
 20 10 17 00 : TRITURADORAS, QUEBRANTADORAS Y AMOLADORES  
 20 10 18 00 : SISTEMAS MECANIZADOS DE SOPORTE EN TIERRA  
 20 10 19 00 : SISTEMAS SECUNDARIOS DE RUPTURA DE ROCA  
 20 10 20 00 : SISTEMAS DE EXPLORACIÓN Y DESARROLLO  
 20 10 21 00 : BARRENAS DE ROCAS  
 20 10 22 00 : MAQUINARIA DE CARGUE DE EXPLOSIVOS  
 20 10 23 00 : VEHÍCULOS DE SERVICIO DE MINERÍA SUBTERRÁNEA  
 20 11 15 00 : EQUIPO DE EXPLORACIÓN Y PERFORACIÓN  
 20 11 16 00 : MAQUINARIA DE PERFORACIÓN Y EXPLOTACIÓN  
 20 11 17 00 : ACCESORIOS DE PERFORACIÓN Y EXPLOTACIÓN  
 22 10 15 00 : MAQUINARIA PARA TRABAJO DE DESMONTE  
 22 10 16 00 : EQUIPO DE PAVIMENTACIÓN  
 22 10 17 00 : COMPONENTES DE EQUIPO PESADO  
 22 10 18 00 : GRÚAS DE ELEVACIÓN  
 22 10 19 00 : MAQUINARIA Y ACCESORIOS DE CONSTRUCCIÓN DE EDIFICIOS  
 22 10 20 00 : EQUIPO Y MAQUINARIA DE DEMOLICIÓN DE EDIFICIOS  
 24 10 15 00 : CAMIONES INDUSTRIALES  
 24 10 16 00 : EQUIPO DE IZAJE Y ACCESORIOS  
 24 10 17 00 : TRANSPORTADORES Y ACCESORIOS  
 24 10 18 00 : EQUIPO PARA MUELLES  
 24 10 19 00 : EQUIPO PARA MANEJO DE CANECAS  
 24 10 20 00 : DISPOSICIÓN EN ESTANTES Y ALMACENAMIENTO

\*\*\*\*\* CONTINUA \*\*\*\*\*

**CAMARA DE COMERCIO DE LA GUAJIRA  
CASTRO HERNANDEZ JUAN ANDRES**



Fecha expedición: 2021/11/09 - 15:34:50 \*\*\*\* Recibo No. S000373111 \*\*\*\* Num. Operación. 99-USUPUBXX-20211109-0051

\*\*\* EXPEDIDO A TRAVES DEL SISTEMA VIRTUAL S.I.I. \*\*\*

24 10 21 00 : EQUIPO Y SUMINISTROS PARA ALMACENAJE  
 24 10 22 00 : HERRAMIENTAS PARA ENVASADO  
 24 10 23 00 : VEHÍCULOS GUIADOS AUTOMÁTICOS AGV  
 26 10 11 00 : MOTORES ELÉCTRICOS DE CORRIENTE ALTERNA AC  
 26 10 12 00 : MOTORES ELÉCTRICOS DE CORRIENTE DIRECTA DC  
 26 10 13 00 : MOTORES NO ELÉCTRICOS  
 26 10 14 00 : COMPONENTES DE MOTORES O GENERADORES  
 26 10 15 00 : MOTORES  
 26 10 17 00 : ACCESORIOS Y COMPONENTES DE MOTOR  
 26 10 19 00 : COMPONENTES DE MOTOR DE COMBUSTIÓN INTERNA  
 26 11 15 00 : TRANSMISIÓN DE ENERGÍA CINÉTICA  
 26 11 16 00 : GENERADORES DE POTENCIA  
 26 11 17 00 : BATERÍAS, PILAS Y ACCESORIOS  
 26 11 18 00 : COMPONENTES DE LA TRANSMISIÓN  
 26 11 20 00 : PIEZAS Y ACCESORIOS DE EMBRAGUES  
 26 11 21 00 : SISTEMAS DE FRENADO INDUSTRIALES  
 26 12 15 00 : ALAMBRE ELÉCTRICO  
 26 12 16 00 : CABLES ELÉCTRICOS Y ACCESORIOS  
 26 12 17 00 : CABLEADO PREFORMADO  
 26 12 18 00 : CABLE AUTOMOTRIZ  
 26 13 15 00 : CENTRALES ELÉCTRICAS  
 26 13 16 00 : EQUIPO DE CRIBADO O ESTRUCTURAS DE TUBO DE ESCAPE  
 26 13 17 00 : EQUIPO DE DETECCIÓN O VIGILANCIA DE PRODUCCIÓN DE ENERGÍA  
 26 13 18 00 : EQUIPO DE CONTROL DE PRODUCCIÓN DE ENERGÍA  
 27 11 15 00 : HERRAMIENTAS DE CORTE Y ENGARZADO Y PUNZONES  
 27 11 16 00 : HERRAMIENTAS DE PERFILAR  
 27 11 17 00 : LLAVES INGLESAS Y GUÍAS  
 27 11 18 00 : HERRAMIENTAS DE MEDIDA Y BOCETAJE  
 27 11 19 00 : HERRAMIENTAS GRUESAS Y DE ACABADO  
 27 11 20 00 : HERRAMIENTAS MANUALES DE JARDINERÍA, AGRICULTURA Y FORESTACIÓN  
 27 11 21 00 : HERRAMIENTAS DE SUJECCIÓN Y FIJACIÓN  
 27 11 22 00 : HERRAMIENTAS DE ALBAÑILERÍA Y CONCRETO  
 27 11 23 00 : HERRAMIENTAS DE MARCAR  
 27 11 24 00 : HERRAMIENTAS DE INSERCIÓN Y AJUSTE  
 27 11 25 00 : HERRAMIENTAS PARA APALANCAR Y CURVAR  
 27 11 26 00 : HERRAMIENTAS PARA PRECINTAR  
 27 11 27 00 : HERRAMIENTAS MECÁNICAS  
 27 11 28 00 : CONEXIONES DE HERRAMIENTAS Y ACCESORIOS  
 27 11 29 00 : HERRAMIENTAS DISPENSADORAS  
 27 11 30 00 : CEPILLOS  
 30 10 15 00 : ÁNGULOS  
 30 10 17 00 : VIGAS  
 30 10 18 00 : CONDUCTOS  
 30 10 20 00 : HOJA  
 30 10 22 00 : PLANCHA  
 30 10 23 00 : PERFILES  
 30 10 24 00 : VARILLAS  
 30 10 28 00 : PILOTAJE  
 30 10 29 00 : PILARES  
 30 10 31 00 : RIELES  
 30 10 32 00 : ENREJADO  
 30 10 35 00 : ALMA DE PANAL

\*\*\*\*\* CONTINUA \*\*\*\*\*

**CAMARA DE COMERCIO DE LA GUAJIRA  
CASTRO HERNANDEZ JUAN ANDRES**



Fecha expedición: 2021/11/09 - 15:34:50 \*\*\*\* Recibo No. S000373111 \*\*\*\* Num. Operación. 99-USUPUBXX-20211109-0051

\*\*\* EXPEDIDO A TRAVES DEL SISTEMA VIRTUAL S.I.I. \*\*\*

30 10 36 00 : PRODUCTOS ESTRUCTURALES  
 30 10 37 00 : TRENZA  
 30 10 38 00 : FIBRAS Y FILAMENTOS MECÁNICOS  
 30 10 39 00 : EJES  
 30 11 15 00 : CONCRETO Y MORTEROS  
 30 11 16 00 : CEMENTO Y CAL  
 30 11 17 00 : YESOS  
 30 11 18 00 : AGREGADOS  
 30 11 19 00 : ELEMENTOS PARA REFORZAR CONCRETO  
 30 12 15 00 : DERIVADOS BITUMINOSOS  
 30 12 16 00 : ASFALTOS  
 30 12 17 00 : MATERIALES DE CONSTRUCCIÓN DE CAMINOS Y CARRILERAS  
 30 12 18 00 : MATERIALES DE ARQUITECTURA PAISAJÍSTICA  
 30 12 19 00 : MATERIALES PARA ESTABILIZACIÓN Y REFUERZO DE SUELOS  
 30 13 15 00 : BLOQUES  
 30 13 16 00 : LADRILLOS  
 30 13 17 00 : AZULEJOS Y BALDOSAS  
 30 14 15 00 : AISLAMIENTO TÉRMICO  
 30 14 16 00 : AISLAMIENTO ESPECIAL  
 30 14 17 00 : CAPAS DE SELLAMIENTO DE AISLAMIENTO  
 30 15 15 00 : MATERIAL PARA TEJADOS Y TECHOS  
 30 15 16 00 : ACCESORIOS PARA TEJADOS  
 30 15 17 00 : CANALONES DE TEJADO Y ACCESORIOS  
 30 15 18 00 : MATERIALES PARA REVESTIMIENTO DE PAREDES Y EXTERIOR  
 30 15 19 00 : MATERIALES Y PRODUCTOS PARA ACABADOS  
 30 15 20 00 : CERCADO  
 30 15 21 00 : SUPERFICIE  
 32 10 15 00 : CONJUNTOS DE CIRCUITOS Y COMPONENTES DE RADIOFRECUENCIA (RF)  
 32 10 16 00 : CIRCUITOS INTEGRADOS  
 32 11 15 00 : DIODOS  
 32 11 16 00 : TRANSISTORES  
 32 11 17 00 : APARATOS SEMICONDUCTORES  
 32 12 15 00 : CAPACITORES  
 32 12 16 00 : RESISTORES  
 32 12 17 00 : COMPONENTES DISCRETOS  
 32 12 18 00 : FILTROS DE SEÑALES  
 32 12 19 00 : RESONADORES  
 32 13 10 00 : ACCESORIOS, MATERIAS PRIMAS Y PIEZAS DE COMPONENTES ELECTRÓNICOS  
 32 14 10 00 : TUBOS ELECTRÓNICOS  
 32 14 11 00 : PIEZAS Y ACCESORIOS DE TUBOS ELECTRÓNICOS  
 32 15 15 00 : DISPOSITIVOS DE CONTROL DE INDICACIÓN Y DE SEÑALIZACIÓN  
 32 15 16 00 : SUBSISTEMAS PROGRAMABLES DE CONTROLADOR LÓGICO  
 32 15 17 00 : CONTROLADORES LÓGICOS PROGRAMABLES  
 32 15 18 00 : DISPOSITIVOS DE CONTROL DE SEGURIDAD  
 32 15 19 00 : DISPOSITIVOS DE AUTOMATIZACIÓN DE CONTROL DE LA CONECTIVIDAD  
 32 15 20 00 : CONTROL DE PROCESOS O SISTEMAS EMPAQUETADOS DE AUTOMATIZACIÓN  
 30 16 15 00 : MATERIALES PARA ACABADOS DE PAREDES  
 30 16 16 00 : MATERIALES PARA TECHOS  
 30 16 17 00 : SUELOS  
 30 16 18 00 : EBANISTERÍA  
 30 16 19 00 : MOLDEADO Y CARPINTERÍA MECÁNICA  
 30 16 20 00 : MOLDURAS Y CARPINTERÍA

\*\*\*\*\* CONTINUA \*\*\*\*\*

**CAMARA DE COMERCIO DE LA GUAJIRA  
CASTRO HERNANDEZ JUAN ANDRES**



Fecha expedición: 2021/11/09 - 15:34:50 \*\*\*\* Recibo No. S000373111 \*\*\*\* Num. Operación. 99-USUPUBXX-20211109-0051

\*\*\* EXPEDIDO A TRAVES DEL SISTEMA VIRTUAL S.I.I. \*\*\*

30 16 21 00 : LAMINADOS INTERIORES  
 30 16 22 00 : MOSTRADORES  
 30 16 23 00 : ACCESORIOS PARA GABINETES  
 30 16 24 00 : MUROS DIVISORIOS  
 30 17 15 00 : PUERTAS  
 30 17 16 00 : VENTANAS  
 30 17 17 00 : PRODUCTOS DE CRISTAL  
 30 17 18 00 : CLARABOYAS  
 30 17 19 00 : MARCOS DE VENTANAS  
 30 17 20 00 : PUERTAS  
 30 17 21 00 : PUERTAS PARA GARAJE Y OPERADORES  
 30 18 15 00 : PORCELANA SANITARIA  
 30 18 16 00 : INSTALACIONES RESIDENCIALES NO SANITARIAS  
 30 18 17 00 : GRIFOS  
 30 18 18 00 : CABEZAS, CHORROS Y PARTES Y ACCESORIOS DE GRIFOS Y DUCHAS  
 30 19 15 00 : ESCALERAS Y ANDAMIOS  
 30 19 16 00 : ESCALERAS Y ACCESORIOS DE ANDAMIAJE  
 30 19 17 00 : COBERTIZOS Y REMOLQUES DE CONSTRUCCIÓN  
 30 19 18 00 : EQUIPOS Y MATERIALES PARA CONSTRUCCIONES TEMPORALES Y APOYO AL MANTENIM...  
 30 24 15 00 : COMPONENTES DE CONSOLIDACIÓN DE ESTRUCTURAS PORTÁTILES  
 30 24 16 00 : COMPONENTES ESTRUCTURALES DE TRIBUNAS, GRADAS Y ESCALERA  
 30 24 17 00 : COMPONENTES SOPORTE Y COBERTURA DE TIENDAS, CARPAS Y ESTRUCTURAS DE MEM...  
 39 12 10 00 : EQUIPAMIENTO PARA DISTRIBUCIÓN Y CONVERSIÓN DE ALIMENTACIÓN  
 39 12 11 00 : CENTROS DE CONTROL Y DISTRIBUCIÓN Y ACCESORIOS  
 39 12 13 00 : CUADROS, REGISTROS Y MENAJE PARA ELECTRICIDAD  
 39 12 14 00 : LENGUETAS DE CONEXIÓN, CONECTADORES Y TERMINALES  
 39 12 15 00 : CONMUTADORES, CONTROLES Y RELES Y ACCESORIOS  
 39 12 16 00 : DISPOSITIVOS Y ACCESORIOS PARA LA PROTECCIÓN DE CIRCUITOS  
 39 12 17 00 : FERRETERÍA ELÉCTRICA Y SUMINISTROS  
 39 12 18 00 : INSTALACIONES DE EDIFICIOS INTELIGENTES - IBI  
 39 12 19 00 : DISPOSITIVOS Y ACCESORIOS DE SEGURIDAD ELÉCTRICA  
 39 12 20 00 : UNIDADES ELÉCTRICAS DE VELOCIDADES VARIABLES  
 39 12 21 00 : EQUIPO DE TRANSMISIÓN Y DISTRIBUCIÓN ELÉCTRICA  
 39 12 22 00 : INTERRUPTORES ELÉCTRICOS Y ACCESORIOS  
 39 12 23 00 : RELES ELÉCTRICOS Y ACCESORIOS  
 39 13 15 00 : MARCADORES DE ALAMBRE Y DISPOSITIVOS PARA MARCAR ALAMBRE  
 39 13 16 00 : DISPOSITIVOS DE PROTECCIÓN DE ALAMBRE  
 39 13 17 00 : CONDUCTOS ELÉCTRICOS, ELECTRODUCTOS Y CABLES AÉREOS  
 40 17 15 00 : TUBOS Y TUBERÍAS COMERCIALES  
 40 17 16 00 : TUBOS Y TUBERÍAS INDUSTRIALES  
 40 17 17 00 : ADAPTADORES DE TUBOS  
 40 17 18 00 : ANILLOS FRONTALES DE ÁNGULOS DE TUBOS  
 40 17 19 00 : BRIDAS DE RESPALDO PARA TUBOS  
 40 17 20 00 : DEFLECTORES PARA TUBOS  
 40 17 21 00 : CODOS PARA TUBOS  
 40 17 22 00 : BRIDAS CIEGAS PARA TUBOS  
 40 17 23 00 : CASQUILLOS PARA TUBOS  
 40 17 24 00 : TAPAS PARA TUBOS  
 40 17 25 00 : CONECTORES DE TUBOS  
 40 17 26 00 : ACOPLEROS DE TUBOS  
 40 17 27 00 : CRUCES DE TUBOS  
 40 17 28 00 : CODOS DE TUBOS

\*\*\*\*\* CONTINUA \*\*\*\*\*



**CAMARA DE COMERCIO DE LA GUAJIRA  
CASTRO HERNANDEZ JUAN ANDRES**



Fecha expedición: 2021/11/09 - 15:34:50 \*\*\*\* Recibo No. S000373111 \*\*\*\* Num. Operación. 99-USUPUBXX-20211109-0051

\*\*\* EXPEDIDO A TRAVES DEL SISTEMA VIRTUAL S.I.I. \*\*\*

40 17 29 00 : UNIONES DE EXTENSIÓN DE TUBOS  
 40 17 30 00 : SEMIACOPLAMIENTOS DE TUBERÍA  
 40 17 31 00 : BRIDA DE JUNTA DE EMPALME PARA TUBOS  
 40 17 32 00 : BRIDAS CUELLO LARGAS PARA SOLDAR  
 40 17 33 00 : BOQUILLAS DE TUBOS  
 40 17 34 00 : BRIDAS DE PLATO  
 40 17 35 00 : TAPONES PARA TUBOS  
 40 17 36 00 : ACOPLAMIENTOS REDUCTORES PARA TUBOS  
 40 17 37 00 : BRIDAS REDUCTORAS PARA TUBOS  
 40 17 38 00 : ABRAZADERAS DE REPARACIÓN PARA TUBOS  
 40 17 39 00 : DISCO DE RUPTURA PARA TUBOS  
 40 17 40 00 : BRIDA DESLIZANTE PARA TUBOS  
 40 17 41 00 : BRIDA ENCAJADA POR SOLDADURA PARA TUBOS  
 40 17 42 00 : SOCKOLETS PARA TUBOS  
 40 17 43 00 : ESPACIADORES PARA TUBOS  
 40 17 44 00 : BRIDAS CIEGAS PARA TUBOS  
 40 17 45 00 : PIVOTES O UNIONES ROTATIVAS PARA TUBOS  
 40 17 46 00 : T PARA TUBOS  
 40 17 47 00 : BRIDA ROSCADA PARA TUBOS  
 40 17 48 00 : BRIDAS DE INODORO PARA TUBOS  
 40 17 49 00 : UNIONES PARA TUBOS  
 40 17 50 00 : BRIDAS CUELLO PARA TUBOS  
 40 17 51 00 : BRIDA ENCAJADA POR SOLDADURA  
 40 17 52 00 : Y DE CONEXIÓN PARA TUBOS  
 40 17 53 00 : ACCESORIOS Y BRIDAS ESPECIALIZADOS PARA TUBOS  
 40 18 15 00 : TUBOS DE COBRE SOLDADOS  
 40 18 16 00 : TUBOS DE LATÓN SOLDADOS  
 40 18 17 00 : TUBOS DE ALUMINIO SOLDADOS  
 40 18 18 00 : TUBOS DE ACERO SOLDADOS  
 40 18 19 00 : TUBOS DE ACERO INOXIDABLE SOLDADOS  
 40 18 20 00 : TUBOS DE COBRE SIN UNIONES  
 40 18 21 00 : TUBOS DE LATÓN SIN UNIONES  
 40 18 22 00 : TUBOS DE ALUMINIO SIN UNIONES  
 40 18 23 00 : TUBOS DE ACERO SIN UNIONES  
 40 18 24 00 : TUBOS DE ACERO INOXIDABLE SIN UNIONES  
 40 18 25 00 : TUBOS DE COBRE EXTRUIDOS  
 40 18 26 00 : TUBOS DE LATÓN EXTRUIDOS  
 40 18 27 00 : TUBOS DE ALUMINIO EXTRUIDOS  
 40 18 28 00 : TUBOS DE ACERO EXTRUIDOS  
 40 18 29 00 : TUBOS DE ACERO INOXIDABLE EXTRUIDOS  
 40 18 30 00 : TUBERÍAS DE CAUCHO Y PLÁSTICO  
 40 18 31 00 : ACCESORIOS DE TUBOS  
 31 21 15 00 : PINTURAS Y TAPA POROS  
 31 21 16 00 : ADITIVOS PARA PINTURAS  
 31 21 17 00 : ACABADOS EN GENERAL  
 31 21 18 00 : DISOLVENTES Y DILUYENTES PARA PINTURAS  
 31 21 19 00 : APLICADORES DE PINTURA Y ACCESORIOS PARA PINTAR  
 39 10 16 00 : LÁMPARAS Y BOMBILLAS  
 39 10 18 00 : COMPONENTES Y ACCESORIOS DE LÁMPARA  
 39 10 19 00 : BALASTOS DE LÁMPARAS Y TRANSFORMADORES DE LÁMPARAS  
 39 11 15 00 : ILUMINACIÓN DE INTERIORES Y ARTEFACTOS  
 39 11 16 00 : ILUMINACIÓN EXTERIOR Y ARTEFACTOS

\*\*\*\*\* CONTINUA \*\*\*\*\*

**CAMARA DE COMERCIO DE LA GUAJIRA  
CASTRO HERNANDEZ JUAN ANDRES**



Fecha expedición: 2021/11/09 - 15:34:50 \*\*\*\* Recibo No. S000373111 \*\*\*\* Num. Operación. 99-USUPUBXX-20211109-0051

\*\*\* EXPEDIDO A TRAVES DEL SISTEMA VIRTUAL S.I.I. \*\*\*

39 11 17 00 : ALUMBRADO DE EMERGENCIA  
 39 11 18 00 : ACCESORIOS DE ILUMINACIÓN  
 39 11 19 00 : SEÑALIZACIÓN E ILUMINACIÓN DE EMPLAZAMIENTOS PELIGROSOS  
 39 11 20 00 : PROYECTORES MÓVILES  
 39 11 21 00 : ILUMINACIÓN ÓPTICA  
 39 11 22 00 : DISPOSITIVOS DE EFECTOS ESPECIALES  
 39 11 23 00 : ILUMINACIÓN Y ACCESORIOS DE ESCENARIOS Y ESTUDIOS  
 39 11 24 00 : DISPOSITIVOS PARA MANEJO DE LUCES Y CONTROL DE ESCENARIOS Y ESTUDIOS  
 39 11 25 00 : LUMINARIAS DE ESCENARIOS Y ESTUDIOS  
 39 11 26 00 : DISPOSITIVOS DE ILUMINACIÓN NO - ELÉCTRICA  
 40 10 15 00 : VENTILACIÓN  
 40 10 16 00 : CIRCULACIÓN DEL AIRE Y PIEZAS Y ACCESORIOS  
 40 10 17 00 : ENFRIAMIENTO  
 40 10 18 00 : EQUIPO DE CALEFACCIÓN Y PIEZAS Y ACCESORIOS  
 40 10 19 00 : CONTROL DE HUMEDAD  
 40 10 20 00 : CALDERAS  
 40 15 15 00 : BOMBAS  
 40 15 16 00 : COMPRESORES  
 40 15 17 00 : PIEZAS Y ACCESORIOS DE BOMBA  
 40 15 18 00 : PARTES O ACCESORIOS DE COMPRESORES  
 40 16 15 00 : FILTROS  
 40 16 16 00 : PURIFICACIÓN  
 40 16 17 00 : SEPARADORES  
 40 16 18 00 : MEDIOS DE FILTRADO  
 47 10 15 00 : EQUIPO PARA EL TRATAMIENTO Y SUMINISTRO DE AGUA  
 47 10 16 00 : CONSUMIBLES PARA EL TRATAMIENTO DE AGUA  
 48 10 15 00 : EQUIPO PARA COCINAR O CALENTAR  
 48 10 16 00 : EQUIPOS PARA PREPARADO DE ALIMENTOS  
 48 10 17 00 : DISTRIBUIDORES AUTOMÁTICOS DE COMIDA Y BEBIDA  
 48 10 18 00 : MENAJE Y UTENSILIOS DE COCINA  
 48 10 19 00 : TAZAS PARA SERVICIO DE MESA  
 48 10 20 00 : MOBILIARIO DE RESTAURANTES  
 48 10 21 00 : SUMINISTROS Y EQUIPO DE MANIPULACIÓN Y ALMACENAMIENTO  
 49 20 15 00 : EQUIPO DE ENTRENAMIENTO PARA AERÓBICOS  
 49 20 16 00 : EQUIPO DE ENTRENAMIENTO DE PESAS Y RESISTENCIA  
 49 24 15 00 : EQUIPO DE PARQUES INFANTILES  
 49 24 16 00 : EQUIPO DE RECREO  
 49 22 15 00 : ACCESORIOS PARA DEPORTE  
 56 10 15 00 : MUEBLES  
 56 10 16 00 : MUEBLES PARA EL EXTERIOR  
 56 10 17 00 : MUEBLES DE OFICINA  
 56 10 18 00 : ACCESORIOS Y MUEBLES DE BEBÉ Y NIÑO  
 56 10 19 00 : PIEZAS DE MOBILIARIO Y ACCESORIOS  
 56 11 15 00 : SITIOS DE TRABAJO Y PAQUETES PARA LA OFICINA  
 56 11 16 00 : SISTEMAS DE PANELES  
 56 11 17 00 : CASEGOOD Y SISTEMAS NO MODULARES  
 56 11 18 00 : MUEBLES INDEPENDIENTES  
 56 11 19 00 : MUEBLES INDUSTRIALES  
 56 11 20 00 : MUEBLES DE APOYO DE LA COMPUTADORA  
 56 11 21 00 : ASIENTOS  
 56 11 22 00 : SISTEMAS DE ESCRITORIOS  
 56 11 23 00 : PARTES Y ACCESORIOS PARA ASIENTOS DE AUDITORIOS O ESTADIOS O DE USO ESP...

\*\*\*\*\* CONTINUA \*\*\*\*\*

**CAMARA DE COMERCIO DE LA GUAJIRA  
CASTRO HERNANDEZ JUAN ANDRES**



Fecha expedición: 2021/11/09 - 15:34:50 \*\*\*\* Recibo No. S000373111 \*\*\*\* Num. Operación. 99-USUPUBXX-20211109-0051

\*\*\* EXPEDIDO A TRAVES DEL SISTEMA VIRTUAL S.I.I. \*\*\*

56 12 13 00 : ACCESORIOS DE INSTALACIONES EDUCATIVAS GENERALES  
 56 12 14 00 : MOBILIARIO DE CAFETERÍA Y COMEDOR  
 56 12 15 00 : MOBILIARIO GENERAL DE AULA  
 56 12 16 00 : MOBILIARIO PARA EL TIEMPO DE DESCANSO Y OCIO CREATIVO PARA GUARDERÍA I...  
 56 12 17 00 : MÓDULOS DE ALMACENAMIENTO GENERAL Y DE LIBROS PARA LAS AULAS  
 56 12 18 00 : MOBILIARIO Y ACCESORIOS DE AULAS VOCACIONALES  
 56 12 19 00 : MOBILIARIO DE DEMOSTRACIÓN  
 56 12 20 00 : MUEBLES DE LABORATORIO  
 60 10 10 00 : KITS DE MATEMÁTICAS  
 60 11 10 00 : PÓSTERES O GRÁFICOS DEL AULA  
 60 11 11 00 : SETS DE TABLÓN DE ANUNCIOS  
 60 11 12 00 : GUARDAS Y REMATES DE TABLÓN DE ANUNCIOS  
 60 11 13 00 : LETRAS Y NÚMEROS DECORATIVOS  
 60 11 14 00 : DECORACIONES ESPECIALES PARA EL AULA Y ACCESORIOS DECORATIVOS  
 60 12 10 00 : ARTE  
 60 12 11 00 : LIENZOS, PELÍCULAS, TABLEROS Y PAPELES DE ARTISTA  
 60 14 10 00 : JUGUETES  
 60 14 11 00 : JUEGOS  
 60 14 12 00 : EQUIPO DE JUEGOS ACTIVOS Y ACCESORIOS  
 60 14 13 00 : SISTEMAS DE CONSTRUCCIÓN Y BLOQUES INFANTILES  
 60 14 14 00 : EQUIPO DE REPRESENTACIÓN TEATRAL Y ACCESORIOS  
 72 10 15 00 : SERVICIOS DE APOYO PARA LA CONSTRUCCIÓN  
 72 10 21 00 : CONTROL DE PLAGAS  
 72 10 29 00 : SERVICIOS DE MANTENIMIENTO Y REPARACIÓN DE INSTALACIONES  
 72 10 31 00 : INSTALACIÓN Y REPARACIÓN DE SERVICIOS DE BANDAS TRANSPORTADORAS  
 72 10 33 00 : SERVICIOS DE MANTENIMIENTO Y REPARACIÓN DE INFRAESTRUCTURA  
 72 12 10 00 : SERVICIOS DE CONSTRUCCIÓN DE EDIFICIOS INDUSTRIALES Y BODEGAS NUEVAS  
 72 12 11 00 : SERVICIOS DE CONSTRUCCIÓN DE EDIFICIOS COMERCIALES Y DE OFICINA  
 72 12 12 00 : SERVICIOS DE CONSTRUCCIÓN DE EDIFICIOS AGRÍCOLAS  
 72 12 13 00 : SERVICIOS DE CONSTRUCCIÓN DE TALLERES AUTOMOTRICES Y ESTACIONES DE SER...  
 72 12 14 00 : SERVICIOS DE CONSTRUCCIÓN DE EDIFICIOS PÚBLICOS ESPECIALIZADOS  
 72 12 15 00 : SERVICIOS DE CONSTRUCCIÓN DE PLANTAS INDUSTRIALES  
 72 14 10 00 : SERVICIOS DE CONSTRUCCIÓN DE AUTOPISTAS Y CARRETERAS  
 72 14 11 00 : SERVICIOS DE CONSTRUCCIÓN Y REVESTIMIENTO Y PAVIMENTACIÓN DE INFRAEST...  
 72 14 12 00 : SERVICIOS DE CONSTRUCCIÓN MARINA  
 72 14 13 00 : SERVICIO DE CONSTRUCCIÓN DE FACILIDADES ATLÉTICAS Y RECREATIVAS  
 72 14 14 00 : SERVICIOS DE CONSTRUCCIÓN Y REPARACIÓN DE FACILIDADES DE DETENCIÓN  
 72 14 15 00 : SERVICIOS DE PREPARACIÓN DE TIERRAS  
 72 14 16 00 : SERVICIOS DE CONSTRUCCIÓN DE SISTEMAS DE TRÁNSITO MASIVO  
 72 14 17 00 : SERVICIOS DE ALQUILER O ARRENDAMIENTO DE EQUIPO Y MAQUINARIA DE CONSTRU...  
 72 15 11 00 : SERVICIOS DE CONSTRUCCIÓN DE PLOMERÍA  
 72 15 12 00 : SERVICIOS DE CONSTRUCCIÓN Y MANTENIMIENTO DE HVAC CALEFACCIÓN Y ENFRI...  
 72 15 13 00 : SERVICIOS DE PINTURA E INSTALACIÓN DE PAPEL DE COLGADURA  
 72 15 14 00 : SERVICIOS DE CONSTRUCCIÓN DE RECUBRIMIENTOS DE MUROS  
 72 15 15 00 : SERVICIOS DE SISTEMAS ELÉCTRICOS  
 72 15 16 00 : SERVICIOS DE SISTEMAS ESPECIALIZADOS DE COMUNICACIÓN  
 72 15 17 00 : SERVICIOS DE INSTALACIÓN DE SISTEMAS DE SEGURIDAD FÍSICA E INDUSTRIAL  
 72 15 18 00 : SERVICIOS DE MANTENIMIENTO Y REPARACIÓN DE INSTALACIÓN DE MÁQUINAS  
 72 15 20 00 : SERVICIOS DE PAÑETADO Y DRYWALL  
 72 15 21 00 : SERVICIOS ACÚSTICOS Y DE AISLAMIENTO  
 72 15 22 00 : SERVICIOS DE BALDOSAS TERRAZO Y MÁRMOL Y MOSAICOS  
 72 15 23 00 : SERVICIOS DE CARPINTERÍA

\*\*\*\*\* CONTINUA \*\*\*\*\*

**CAMARA DE COMERCIO DE LA GUAJIRA  
CASTRO HERNANDEZ JUAN ANDRES**



Fecha expedición: 2021/11/09 - 15:34:50 \*\*\*\* Recibo No. S000373111 \*\*\*\* Num. Operación. 99-USUPUBXX-20211109-0051

\*\*\* EXPEDIDO A TRAVES DEL SISTEMA VIRTUAL S.I.I. \*\*\*

72 15 24 00 : SERVICIOS DE MONTAJE E INSTALACIÓN DE VENTANAS Y PUERTAS  
 72 15 25 00 : SERVICIOS DE INSTALACIÓN DE PISOS  
 72 15 26 00 : SERVICIOS DE TECHADO Y PAREDES EXTERNAS Y LÁMINAS DE METAL  
 72 15 27 00 : SERVICIOS DE INSTALACIÓN Y REPARACIÓN DE CONCRETO  
 72 15 28 00 : SERVICIOS DE PERFORACIÓN DE POZOS DE AGUA  
 72 15 29 00 : SERVICIOS DE MONTAJE DE ACERO ESTRUCTURAL  
 72 15 30 00 : SERVICIOS DE VIDRIOS Y VENTANERÍA  
 72 15 31 00 : SERVICIOS DE CONSTRUCCIÓN DE FACILIDADES ATLÉTICAS Y RECREATIVAS  
 72 15 32 00 : SERVICIOS DE RECUBRIMIENTO, IMPERMEABILIZACIÓN PROTECCIÓN CONTRA CLIM...  
 72 15 33 00 : SERVICIOS DE MANTENIMIENTO E INSTALACIÓN DE EQUIPO DE ESTACIÓN DE SER...  
 72 15 34 00 : SERVICIOS DE APAREJAMIENTO Y ANDAMIAJE  
 72 15 35 00 : SERVICIOS DE LIMPIEZA ESTRUCTURAL EXTERNA  
 72 15 36 00 : SERVICIOS DE TERMINADO INTERIOR, DOTACIÓN Y REMODELACIÓN  
 72 15 37 00 : SERVICIOS DE INSTALACIÓN, MANTENIMIENTO Y REPARACIÓN DE EQUIPOS Y CON...  
 72 15 39 00 : SERVICIO DE PREPARACIÓN DE OBRAS DE CONSTRUCCIÓN  
 72 15 40 00 : SERVICIOS DE EDIFICIOS ESPECIALIZADOS Y COMERCIOS  
 72 15 41 00 : SERVICIOS DE MANTENIMIENTO Y REPARACIÓN DE EQUIPO DE SISTEMAS DE DISTR...  
 72 15 42 00 : SERVICIOS DE MANTENIMIENTO Y REPARACIÓN DE INSTALACIÓN DE INSTRUMENTA...  
 72 15 43 00 : SERVICIOS DE MANTENIMIENTO Y REPARACIÓN DE EQUIPO MOTIVO Y GENERACIÓN...  
 72 15 44 00 : SERVICIOS DE MANTENIMIENTO Y FABRICACIÓN DE ACCESORIOS PARA TUBERÍAS  
 72 15 45 00 : SERVICIOS DE MANTENIMIENTO E INSTALACIÓN DE EQUIPO PESADO  
 76 11 15 00 : SERVICIOS DE LIMPIEZA Y MANTENIMIENTO DE EDIFICIOS GENERALES Y DE OFICINAS  
 76 11 16 00 : SERVICIOS DE LIMPIEZA DE COMPONENTES DE EDIFICIOS  
 77 10 15 00 : EVALUACIÓN DE IMPACTO AMBIENTAL  
 77 10 16 00 : PLANEACIÓN AMBIENTAL  
 77 10 17 00 : SERVICIOS DE ASESORÍA AMBIENTAL  
 77 10 18 00 : AUDITORÍA AMBIENTAL  
 77 10 19 00 : SERVICIOS DE INVESTIGACIÓN DE CONTAMINACIÓN  
 77 10 20 00 : SERVICIOS DE REPORTE AMBIENTAL  
 77 11 15 00 : SERVICIOS DE SEGURIDAD AMBIENTAL  
 77 11 16 00 : REHABILITACIÓN AMBIENTAL  
 77 12 15 00 : CONTAMINACIÓN DEL AIRE  
 77 12 16 00 : CONTAMINACIÓN DEL SUELO  
 77 12 17 00 : CONTAMINACIÓN DEL AGUA  
 77 13 15 00 : CONTAMINACIÓN DE PETRÓLEO  
 77 13 16 00 : CONTAMINACIÓN AUDITIVA  
 77 13 17 00 : CONTAMINACIÓN DE SUSTANCIAS TÓXICAS  
 80 10 15 00 : SERVICIOS DE CONSULTORÍA DE NEGOCIOS Y ADMINISTRACIÓN CORPORATIVA  
 80 10 16 00 : GERENCIA DE PROYECTOS  
 80 10 17 00 : GERENCIA INDUSTRIAL  
 80 11 15 00 : DESARROLLO DE RECURSOS HUMANOS  
 80 11 16 00 : SERVICIOS DE PERSONAL TEMPORAL  
 80 11 17 00 : RECLUTAMIENTO DE PERSONAL  
 80 16 15 00 : SERVICIOS DE APOYO GERENCIAL  
 80 16 16 00 : SUPERVISIÓN DE INSTALACIONES DE NEGOCIOS  
 80 16 17 00 : SERVICIOS DE RECUPERACIÓN DE ACTIVOS  
 80 16 18 00 : SERVICIOS DE ALQUILER O ARRENDAMIENTO DE EQUIPO DE OFICINA  
 81 10 15 00 : INGENIERÍA CIVIL Y ARQUITECTURA  
 81 10 16 00 : INGENIERÍA MECÁNICA  
 81 10 17 00 : INGENIERÍA ELÉCTRICA Y ELECTRÓNICA  
 81 10 18 00 : INGENIERÍA QUÍMICA  
 81 10 19 00 : INGENIERÍA DE PETRÓLEOS Y GAS

\*\*\*\*\* CONTINUA \*\*\*\*\*

**CAMARA DE COMERCIO DE LA GUAJIRA  
CASTRO HERNANDEZ JUAN ANDRES**



Fecha expedición: 2021/11/09 - 15:34:50 \*\*\*\* Recibo No. S000373111 \*\*\*\* Num. Operación. 99-USUPUBXX-20211109-0051

\*\*\* EXPEDIDO A TRAVES DEL SISTEMA VIRTUAL S.I.I. \*\*\*

81 10 20 00 : INGENIERÍA DE MINAS  
 81 10 21 00 : INGENIERÍA DE OCÉANOS  
 81 10 22 00 : INGENIERÍA DE TRANSPORTE  
 81 10 23 00 : INGENIERÍA AERONÁUTICA  
 81 10 24 00 : INGENIERÍA DE TRANSMISIÓN DE ENERGÍA ELÉCTRICA  
 81 10 25 00 : SERVICIOS DE PERMISOS  
 81 10 26 00 : SERVICIOS DE MUESTREO  
 81 10 27 00 : SERVICIOS DE DISEÑO E INGENIERÍA DE SISTEMAS INSTRUMENTADOS DE CONTROL  
 83 10 15 00 : SERVICIOS DE ACUEDUCTO Y ALCANTARILLADO  
 83 10 16 00 : SERVICIOS DE PETRÓLEO Y GAS  
 83 10 18 00 : SERVICIOS ELÉCTRICOS  
 84 11 15 00 : SERVICIOS CONTABLES  
 84 11 16 00 : SERVICIOS DE AUDITORÍA  
 84 11 17 00 : FINANZAS CORPORATIVAS  
 84 11 18 00 : ASUNTOS Y PREPARACIÓN DE IMPUESTOS  
 93 15 15 00 : ADMINISTRACIÓN PÚBLICA  
 93 15 16 00 : FINANZAS PÚBLICAS  
 95 11 15 00 : VÍAS DE TRÁFICO LIMITADO  
 95 11 16 00 : VÍAS DE TRÁFICO ABIERTO  
 95 12 15 00 : EDIFICIOS Y ESTRUCTURAS COMERCIALES Y DE ENTRETENIMIENTO  
 95 12 16 00 : EDIFICIOS Y ESTRUCTURAS DE TRANSPORTE  
 95 12 17 00 : EDIFICIOS Y ESTRUCTURAS PÚBLICOS  
 95 12 18 00 : EDIFICIOS Y ESTRUCTURAS UTILITARIOS  
 95 12 19 00 : EDIFICIOS Y ESTRUCTURAS EDUCACIONALES Y DE ADMINISTRACIÓN  
 95 12 20 00 : EDIFICIOS Y ESTRUCTURAS HOSPITALARIAS  
 95 12 21 00 : EDIFICIOS Y ESTRUCTURAS DE ACOMODACIONES  
 95 12 23 00 : EDIFICIOS Y ESTRUCTURAS DE SALUD Y DEPORTIVAS  
 95 12 24 00 : EDIFICIOS Y ESTRUCTURAS INDUSTRIALES  
 95 12 25 00 : EDIFICIOS Y ESTRUCTURAS AGRÍCOLAS Y DE CULTIVOS Y PESCA  
 95 12 26 00 : EDIFICIOS Y ESTRUCTURAS RELIGIOSAS  
 95 12 27 00 : EDIFICIOS Y ESTRUCTURAS DE DEFENSA  
 95 13 15 00 : TARIMAS Y GRADERÍAS  
 95 13 16 00 : EDIFICIOS Y ESTRUCTURAS COMERCIALES E INDUSTRIALES PORTÁTILES  
 95 13 17 00 : TIENDAS CARPAS Y ESTRUCTURAS DE MEMBRANA  
 95 14 17 00 : EDIFICIOS Y ESTRUCTURAS PREFABRICADOS COMERCIALES E INDUSTRIALES

**EXPERIENCIA No. 35 :**

**NÚMERO CONSECUTIVO DEL CONTRATO:**035

**CONTRATO CELEBRADO POR** :1 - EL PROPONENTE

**NOMBRE DEL CONTRATISTA** :CASTRO HERNANDEZ JUAN ANDRES

**NOMBRE DEL CONTRATANTE** :ALCALDIA DE URIBIA

**VALOR CONTRATADO EN SMLV** :105,49

**SG FM CL PR - DESCRIPCIÓN**

20 11 15 00 : EQUIPO DE EXPLORACIÓN Y PERFORACIÓN  
 20 11 16 00 : MAQUINARIA DE PERFORACIÓN Y EXPLOTACIÓN  
 20 11 17 00 : ACCESORIOS DE PERFORACIÓN Y EXPLOTACIÓN  
 22 10 15 00 : MAQUINARIA PARA TRABAJO DE DESMONTE  
 22 10 16 00 : EQUIPO DE PAVIMENTACIÓN  
 22 10 17 00 : COMPONENTES DE EQUIPO PESADO  
 22 10 18 00 : GRÚAS DE ELEVACIÓN  
 22 10 19 00 : MAQUINARIA Y ACCESORIOS DE CONSTRUCCIÓN DE EDIFICIOS  
 22 10 20 00 : EQUIPO Y MAQUINARIA DE DEMOLICIÓN DE EDIFICIOS

\*\*\*\*\* CONTINUA \*\*\*\*\*

**CAMARA DE COMERCIO DE LA GUAJIRA  
CASTRO HERNANDEZ JUAN ANDRES**



Fecha expedición: 2021/11/09 - 15:34:50 \*\*\*\* Recibo No. S000373111 \*\*\*\* Num. Operación. 99-USUPUBXX-20211109-0051

\*\*\* EXPEDIDO A TRAVES DEL SISTEMA VIRTUAL S.I.I. \*\*\*

30 10 15 00 : ÁNGULOS  
 30 10 17 00 : VIGAS  
 30 10 18 00 : CONDUCTOS  
 30 10 20 00 : HOJA  
 30 10 22 00 : PLANCHA  
 30 10 23 00 : PERFILES  
 30 10 24 00 : VARILLAS  
 30 10 28 00 : PILOTAJE  
 30 10 29 00 : PILARES  
 30 10 31 00 : RIELES  
 30 10 32 00 : ENREJADO  
 30 10 35 00 : ALMA DE PANAL  
 30 10 36 00 : PRODUCTOS ESTRUCTURALES  
 30 10 37 00 : TRENZA  
 30 10 38 00 : FIBRAS Y FILAMENTOS MECÁNICOS  
 30 10 39 00 : EJES  
 30 11 15 00 : CONCRETO Y MORTEROS  
 30 11 16 00 : CEMENTO Y CAL  
 30 11 17 00 : YESOS  
 30 11 18 00 : AGREGADOS  
 30 11 19 00 : ELEMENTOS PARA REFORZAR CONCRETO  
 32 12 15 00 : CAPACITORES  
 32 12 16 00 : RESISTORES  
 32 12 17 00 : COMPONENTES DISCRETOS  
 32 12 18 00 : FILTROS DE SEÑALES  
 32 12 19 00 : RESONADORES  
 30 13 15 00 : BLOQUES  
 30 13 16 00 : LADRILLOS  
 30 13 17 00 : AZULEJOS Y BALDOSAS  
 30 14 15 00 : AISLAMIENTO TÉRMICO  
 30 14 16 00 : AISLAMIENTO ESPECIAL  
 30 14 17 00 : CAPAS DE SELLAMIENTO DE AISLAMIENTO  
 30 15 15 00 : MATERIAL PARA TEJADOS Y TECHOS  
 30 15 16 00 : ACCESORIOS PARA TEJADOS  
 30 15 17 00 : CANALONES DE TEJADO Y ACCESORIOS  
 30 15 18 00 : MATERIALES PARA REVESTIMIENTO DE PAREDES Y EXTERIOR  
 30 19 15 00 : ESCALERAS Y ANDAMIOS  
 30 19 16 00 : ESCALERAS Y ACCESORIOS DE ANDAMIAJE  
 30 19 17 00 : COBERTIZOS Y REMOLQUES DE CONSTRUCCIÓN  
 30 19 18 00 : EQUIPOS Y MATERIALES PARA CONSTRUCCIONES TEMPORALES Y APOYO AL MANTENIM...  
 40 15 15 00 : BOMBAS  
 40 15 16 00 : COMPRESORES  
 40 15 17 00 : PIEZAS Y ACCESORIOS DE BOMBA  
 40 15 18 00 : PARTES O ACCESORIOS DE COMPRESORES  
 40 17 15 00 : TUBOS Y TUBERÍAS COMERCIALES  
 40 17 16 00 : TUBOS Y TUBERÍAS INDUSTRIALES  
 40 17 17 00 : ADAPTADORES DE TUBOS  
 40 17 18 00 : ANILLOS FRONTALES DE ÁNGULOS DE TUBOS  
 40 17 19 00 : BRIDAS DE RESPALDO PARA TUBOS  
 40 17 20 00 : DEFLECTORES PARA TUBOS  
 40 17 21 00 : CODOS PARA TUBOS  
 40 17 22 00 : BRIDAS CIEGAS PARA TUBOS

\*\*\*\*\* CONTINUA \*\*\*\*\*

**CAMARA DE COMERCIO DE LA GUAJIRA  
CASTRO HERNANDEZ JUAN ANDRES**



Fecha expedición: 2021/11/09 - 15:34:50 \*\*\*\* Recibo No. S000373111 \*\*\*\* Num. Operación. 99-USUPUBXX-20211109-0051

\*\*\* EXPEDIDO A TRAVES DEL SISTEMA VIRTUAL S.I.I. \*\*\*

---

40 17 23 00 : CASQUILLOS PARA TUBOS  
 40 17 24 00 : TAPAS PARA TUBOS  
 40 17 25 00 : CONECTORES DE TUBOS  
 40 17 26 00 : ACOPLEROS DE TUBOS  
 40 17 27 00 : CRUCES DE TUBOS  
 40 17 28 00 : CODOS DE TUBOS  
 40 17 29 00 : UNIONES DE EXTENSIÓN DE TUBOS  
 40 17 30 00 : SEMIACOPLAMIENTOS DE TUBERÍA  
 40 17 31 00 : BRIDA DE JUNTA DE EMPALME PARA TUBOS  
 40 17 32 00 : BRIDAS CUELLO LARGAS PARA SOLDAR  
 40 17 33 00 : BOQUILLAS DE TUBOS  
 40 17 34 00 : BRIDAS DE PLATO  
 40 17 35 00 : TAPONES PARA TUBOS  
 40 17 36 00 : ACOPLAMIENTOS REDUCTORES PARA TUBOS  
 40 17 37 00 : BRIDAS REDUCTORAS PARA TUBOS  
 40 17 38 00 : ABRAZADERAS DE REPARACIÓN PARA TUBOS  
 40 17 39 00 : DISCO DE RUPTURA PARA TUBOS  
 40 17 40 00 : BRIDA DESLIZANTE PARA TUBOS  
 40 17 41 00 : BRIDA ENCAJADA POR SOLDADURA PARA TUBOS  
 40 17 42 00 : SOCKOLETS PARA TUBOS  
 40 17 43 00 : ESPACIADORES PARA TUBOS  
 40 17 44 00 : BRIDAS CIEGAS PARA TUBOS  
 40 17 45 00 : PIVOTES O UNIONES ROTATIVAS PARA TUBOS  
 40 17 46 00 : T PARA TUBOS  
 40 17 47 00 : BRIDA ROSCADA PARA TUBOS  
 40 17 48 00 : BRIDAS DE INODORO PARA TUBOS  
 40 17 49 00 : UNIONES PARA TUBOS  
 40 17 50 00 : BRIDAS CUELLO PARA TUBOS  
 40 17 51 00 : BRIDA ENCAJADA POR SOLDADURA  
 40 17 52 00 : Y DE CONEXIÓN PARA TUBOS  
 40 17 53 00 : ACCESORIOS Y BRIDAS ESPECIALIZADOS PARA TUBOS  
 40 18 15 00 : TUBOS DE COBRE SOLDADOS  
 40 18 16 00 : TUBOS DE LATÓN SOLDADOS  
 40 18 17 00 : TUBOS DE ALUMINIO SOLDADOS  
 40 18 19 00 : TUBOS DE ACERO INOXIDABLE SOLDADOS  
 40 18 20 00 : TUBOS DE COBRE SIN UNIONES  
 40 18 21 00 : TUBOS DE LATÓN SIN UNIONES  
 40 18 22 00 : TUBOS DE ALUMINIO SIN UNIONES  
 40 18 23 00 : TUBOS DE ACERO SIN UNIONES  
 40 18 24 00 : TUBOS DE ACERO INOXIDABLE SIN UNIONES  
 40 18 25 00 : TUBOS DE COBRE EXTRUIDOS  
 40 18 26 00 : TUBOS DE LATÓN EXTRUIDOS  
 40 18 27 00 : TUBOS DE ALUMINIO EXTRUIDOS  
 40 18 28 00 : TUBOS DE ACERO EXTRUIDOS  
 40 18 29 00 : TUBOS DE ACERO INOXIDABLE EXTRUIDOS  
 40 18 30 00 : TUBERÍAS DE CAUCHO Y PLÁSTICO  
 40 18 31 00 : ACCESORIOS DE TUBOS  
 72 10 15 00 : SERVICIOS DE APOYO PARA LA CONSTRUCCIÓN  
 72 10 21 00 : CONTROL DE PLAGAS  
 72 10 29 00 : SERVICIOS DE MANTENIMIENTO Y REPARACIÓN DE INSTALACIONES  
 72 10 31 00 : INSTALACIÓN Y REPARACIÓN DE SERVICIOS DE BANDAS TRANSPORTADORAS  
 72 10 33 00 : SERVICIOS DE MANTENIMIENTO Y REPARACIÓN DE INFRAESTRUCTURA

\*\*\*\*\* CONTINUA \*\*\*\*\*

**CAMARA DE COMERCIO DE LA GUAJIRA  
CASTRO HERNANDEZ JUAN ANDRES**



Fecha expedición: 2021/11/09 - 15:34:50 \*\*\*\* Recibo No. S000373111 \*\*\*\* Num. Operación. 99-USUPUBXX-20211109-0051

\*\*\* EXPEDIDO A TRAVES DEL SISTEMA VIRTUAL S.I.I. \*\*\*

72 14 10 00 : SERVICIOS DE CONSTRUCCIÓN DE AUTOPISTAS Y CARRETERAS  
 72 14 11 00 : SERVICIOS DE CONSTRUCCIÓN Y REVESTIMIENTO Y PAVIMENTACIÓN DE INFRAEST...  
 72 14 12 00 : SERVICIOS DE CONSTRUCCIÓN MARINA  
 72 14 13 00 : SERVICIO DE CONSTRUCCIÓN DE FACILIDADES ATLÉTICAS Y RECREATIVAS  
 72 14 14 00 : SERVICIOS DE CONSTRUCCIÓN Y REPARACIÓN DE FACILIDADES DE DETENCIÓN  
 72 14 15 00 : SERVICIOS DE PREPARACIÓN DE TIERRAS  
 72 15 16 00 : SERVICIOS DE SISTEMAS ESPECIALIZADOS DE COMUNICACIÓN  
 72 14 17 00 : SERVICIOS DE ALQUILER O ARRENDAMIENTO DE EQUIPO Y MAQUINARIA DE CONSTRU...  
 77 10 15 00 : EVALUACIÓN DE IMPACTO AMBIENTAL  
 77 10 16 00 : PLANEACIÓN AMBIENTAL  
 77 10 17 00 : SERVICIOS DE ASESORÍA AMBIENTAL  
 77 10 18 00 : AUDITORÍA AMBIENTAL  
 77 10 19 00 : SERVICIOS DE INVESTIGACIÓN DE CONTAMINACIÓN  
 77 10 20 00 : SERVICIOS DE REPORTE AMBIENTAL  
 77 11 15 00 : SERVICIOS DE SEGURIDAD AMBIENTAL  
 77 11 16 00 : REHABILITACIÓN AMBIENTAL  
 77 12 15 00 : CONTAMINACIÓN DEL AIRE  
 77 12 16 00 : CONTAMINACIÓN DEL SUELO  
 77 12 17 00 : CONTAMINACIÓN DEL AGUA  
 77 13 15 00 : CONTAMINACIÓN DE PETRÓLEO  
 77 13 16 00 : CONTAMINACIÓN AUDITIVA  
 77 13 17 00 : CONTAMINACIÓN DE SUSTANCIAS TÓXICAS  
 80 10 15 00 : SERVICIOS DE CONSULTORÍA DE NEGOCIOS Y ADMINISTRACIÓN CORPORATIVA  
 80 10 16 00 : GERENCIA DE PROYECTOS  
 80 10 17 00 : GERENCIA INDUSTRIAL  
 80 11 15 00 : DESARROLLO DE RECURSOS HUMANOS  
 80 11 16 00 : SERVICIOS DE PERSONAL TEMPORAL  
 80 11 17 00 : RECLUTAMIENTO DE PERSONAL  
 80 16 15 00 : SERVICIOS DE APOYO GERENCIAL  
 80 16 16 00 : SUPERVISIÓN DE INSTALACIONES DE NEGOCIOS  
 80 16 17 00 : SERVICIOS DE RECUPERACIÓN DE ACTIVOS  
 80 16 18 00 : SERVICIOS DE ALQUILER O ARRENDAMIENTO DE EQUIPO DE OFICINA  
 81 10 15 00 : INGENIERÍA CIVIL Y ARQUITECTURA  
 83 10 15 00 : SERVICIOS DE ACUEDUCTO Y ALCANTARILLADO  
 84 11 15 00 : SERVICIOS CONTABLES  
 84 11 16 00 : SERVICIOS DE AUDITORÍA  
 84 11 17 00 : FINANZAS CORPORATIVAS  
 84 11 18 00 : ASUNTOS Y PREPARACIÓN DE IMPUESTOS  
 95 11 15 00 : VÍAS DE TRÁFICO LIMITADO  
 95 11 16 00 : VÍAS DE TRÁFICO ABIERTO  
 93 14 20 00 : DESARROLLO URBANO  
 81 10 17 00 : INGENIERÍA ELÉCTRICA Y ELECTRÓNICA  
 81 10 22 00 : INGENIERÍA DE TRANSPORTE

**EXPERIENCIA No.36 :**

**NÚMERO CONSECUTIVO DEL CONTRATO:**036

**CONTRATO CELEBRADO POR** :3 - CONSORCIO O UNIÓN TEMPORAL

**NOMBRE DEL CONTRATISTA** :UNION TEMPORAL INTERVENTORIA PLUVIAL 20 DE JULIO

**NOMBRE DEL CONTRATANTE** :MUNICIPIO DE RIOHACHA

**VALOR CONTRATADO EN SMLV** :261,05

**PORCENTAJE DE PARTICIPACIÓN EN EL VALOR EJECUTADO EN CASO DE CONSORCIOS Y UNIONES TEMPORALES:** 50%

**SG FM CL PR - DESCRIPCIÓN**

\*\*\*\*\* CONTINUA \*\*\*\*\*



**CAMARA DE COMERCIO DE LA GUAJIRA  
CASTRO HERNANDEZ JUAN ANDRES**



Fecha expedición: 2021/11/09 - 15:34:50 \*\*\*\* Recibo No. S000373111 \*\*\*\* Num. Operación. 99-USUPUBXX-20211109-0051

\*\*\* EXPEDIDO A TRAVES DEL SISTEMA VIRTUAL S.I.I. \*\*\*

20 11 15 00 : EQUIPO DE EXPLORACIÓN Y PERFORACIÓN  
 20 11 16 00 : MAQUINARIA DE PERFORACIÓN Y EXPLOTACIÓN  
 20 11 17 00 : ACCESORIOS DE PERFORACIÓN Y EXPLOTACIÓN  
 22 10 15 00 : MAQUINARIA PARA TRABAJO DE DESMONTE  
 22 10 16 00 : EQUIPO DE PAVIMENTACIÓN  
 22 10 17 00 : COMPONENTES DE EQUIPO PESADO  
 22 10 18 00 : GRÚAS DE ELEVACIÓN  
 22 10 19 00 : MAQUINARIA Y ACCESORIOS DE CONSTRUCCIÓN DE EDIFICIOS  
 22 10 20 00 : EQUIPO Y MAQUINARIA DE DEMOLICIÓN DE EDIFICIOS  
 30 10 15 00 : ÁNGULOS  
 30 10 17 00 : VIGAS  
 30 10 18 00 : CONDUCTOS  
 30 10 20 00 : HOJA  
 30 10 22 00 : PLANCHA  
 30 10 23 00 : PERFILES  
 30 10 24 00 : VARILLAS  
 30 10 28 00 : PILOTAJE  
 30 10 29 00 : PILARES  
 30 10 31 00 : RIELES  
 30 10 32 00 : ENREJADO  
 30 10 35 00 : ALMA DE PANAL  
 30 10 36 00 : PRODUCTOS ESTRUCTURALES  
 30 10 37 00 : TRENZA  
 30 10 38 00 : FIBRAS Y FILAMENTOS MECÁNICOS  
 30 10 39 00 : EJES  
 30 11 15 00 : CONCRETO Y MORTEROS  
 30 11 16 00 : CEMENTO Y CAL  
 30 11 17 00 : YESOS  
 30 11 18 00 : AGREGADOS  
 30 11 19 00 : ELEMENTOS PARA REFORZAR CONCRETO  
 32 12 15 00 : CAPACITORES  
 32 12 16 00 : RESISTORES  
 32 12 17 00 : COMPONENTES DISCRETOS  
 32 12 18 00 : FILTROS DE SEÑALES  
 32 12 19 00 : RESONADORES  
 30 13 15 00 : BLOQUES  
 30 13 16 00 : LADRILLOS  
 30 13 17 00 : AZULEJOS Y BALDOSAS  
 30 14 15 00 : AISLAMIENTO TÉRMICO  
 30 14 16 00 : AISLAMIENTO ESPECIAL  
 30 14 17 00 : CAPAS DE SELLAMIENTO DE AISLAMIENTO  
 30 15 15 00 : MATERIAL PARA TEJADOS Y TECHOS  
 30 15 16 00 : ACCESORIOS PARA TEJADOS  
 30 15 17 00 : CANALONES DE TEJADO Y ACCESORIOS  
 30 15 18 00 : MATERIALES PARA REVESTIMIENTO DE PAREDES Y EXTERIOR  
 30 19 15 00 : ESCALERAS Y ANDAMIOS  
 30 19 16 00 : ESCALERAS Y ACCESORIOS DE ANDAMIAJE  
 30 19 17 00 : COBERTIZOS Y REMOLQUES DE CONSTRUCCIÓN  
 30 19 18 00 : EQUIPOS Y MATERIALES PARA CONSTRUCCIONES TEMPORALES Y APOYO AL MANTENIM...  
 40 15 15 00 : BOMBAS  
 40 15 16 00 : COMPRESORES  
 40 15 17 00 : PIEZAS Y ACCESORIOS DE BOMBA

\*\*\*\*\* CONTINUA \*\*\*\*\*

**CAMARA DE COMERCIO DE LA GUAJIRA  
CASTRO HERNANDEZ JUAN ANDRES**

Fecha expedición: 2021/11/09 - 15:34:50 \*\*\*\* Recibo No. S000373111 \*\*\*\* Num. Operación. 99-USUPUBXX-20211109-0051

\*\*\* EXPEDIDO A TRAVES DEL SISTEMA VIRTUAL S.I.I. \*\*\*

40 15 18 00 : PARTES O ACCESORIOS DE COMPRESORES  
40 17 15 00 : TUBOS Y TUBERÍAS COMERCIALES  
40 17 16 00 : TUBOS Y TUBERÍAS INDUSTRIALES  
40 17 17 00 : ADAPTADORES DE TUBOS  
40 17 18 00 : ANILLOS FRONTALES DE ÁNGULOS DE TUBOS  
40 17 19 00 : BRIDAS DE RESPALDO PARA TUBOS  
40 17 20 00 : DEFLECTORES PARA TUBOS  
40 17 21 00 : CODOS PARA TUBOS  
40 17 22 00 : BRIDAS CIEGAS PARA TUBOS  
40 17 23 00 : CASQUILLOS PARA TUBOS  
40 17 24 00 : TAPAS PARA TUBOS  
40 17 25 00 : CONECTORES DE TUBOS  
40 17 26 00 : ACOPLEROS DE TUBOS  
40 17 27 00 : CRUCES DE TUBOS  
40 17 28 00 : CODOS DE TUBOS  
40 17 29 00 : UNIONES DE EXTENSIÓN DE TUBOS  
40 17 30 00 : SEMIACOPLAMIENTOS DE TUBERÍA  
40 17 31 00 : BRIDA DE JUNTA DE EMPALME PARA TUBOS  
40 17 32 00 : BRIDAS CUELLO LARGAS PARA SOLDAR  
40 17 33 00 : BOQUILLAS DE TUBOS  
40 17 34 00 : BRIDAS DE PLATO  
40 17 35 00 : TAPONES PARA TUBOS  
40 17 36 00 : ACOPLAMIENTOS REDUCTORES PARA TUBOS  
40 17 37 00 : BRIDAS REDUCTORAS PARA TUBOS  
40 17 38 00 : ABRAZADERAS DE REPARACIÓN PARA TUBOS  
40 17 39 00 : DISCO DE RUPTURA PARA TUBOS  
40 17 40 00 : BRIDA DESLIZANTE PARA TUBOS  
40 17 41 00 : BRIDA ENCAJADA POR SOLDADURA PARA TUBOS  
40 17 42 00 : SOCKOLETS PARA TUBOS  
40 17 43 00 : ESPACIADORES PARA TUBOS  
40 17 44 00 : BRIDAS CIEGAS PARA TUBOS  
40 17 45 00 : PIVOTES O UNIONES ROTATIVAS PARA TUBOS  
40 17 46 00 : T PARA TUBOS  
40 17 47 00 : BRIDA ROSCADA PARA TUBOS  
40 17 48 00 : BRIDAS DE INODORO PARA TUBOS  
40 17 49 00 : UNIONES PARA TUBOS  
40 17 50 00 : BRIDAS CUELLO PARA TUBOS  
40 17 51 00 : BRIDA ENCAJADA POR SOLDADURA  
40 17 52 00 : Y DE CONEXIÓN PARA TUBOS  
40 17 53 00 : ACCESORIOS Y BRIDAS ESPECIALIZADOS PARA TUBOS  
40 18 15 00 : TUBOS DE COBRE SOLDADOS  
40 18 16 00 : TUBOS DE LATÓN SOLDADOS  
40 18 17 00 : TUBOS DE ALUMINIO SOLDADOS  
40 18 19 00 : TUBOS DE ACERO INOXIDABLE SOLDADOS  
40 18 20 00 : TUBOS DE COBRE SIN UNIONES  
40 18 21 00 : TUBOS DE LATÓN SIN UNIONES  
40 18 22 00 : TUBOS DE ALUMINIO SIN UNIONES  
40 18 23 00 : TUBOS DE ACERO SIN UNIONES  
40 18 24 00 : TUBOS DE ACERO INOXIDABLE SIN UNIONES  
40 18 25 00 : TUBOS DE COBRE EXTRUIDOS  
40 18 26 00 : TUBOS DE LATÓN EXTRUIDOS  
40 18 27 00 : TUBOS DE ALUMINIO EXTRUIDOS

\*\*\*\*\* CONTINUA \*\*\*\*\*

**CAMARA DE COMERCIO DE LA GUAJIRA  
CASTRO HERNANDEZ JUAN ANDRES**



Fecha expedición: 2021/11/09 - 15:34:50 \*\*\*\* Recibo No. S000373111 \*\*\*\* Num. Operación. 99-USUPUBXX-20211109-0051

\*\*\* EXPEDIDO A TRAVES DEL SISTEMA VIRTUAL S.I.I. \*\*\*

40 18 28 00 : TUBOS DE ACERO EXTRUIDOS  
 40 18 29 00 : TUBOS DE ACERO INOXIDABLE EXTRUIDOS  
 40 18 30 00 : TUBERÍAS DE CAUCHO Y PLÁSTICO  
 40 18 31 00 : ACCESORIOS DE TUBOS  
 72 10 15 00 : SERVICIOS DE APOYO PARA LA CONSTRUCCIÓN  
 72 10 21 00 : CONTROL DE PLAGAS  
 72 10 29 00 : SERVICIOS DE MANTENIMIENTO Y REPARACIÓN DE INSTALACIONES  
 72 10 31 00 : INSTALACIÓN Y REPARACIÓN DE SERVICIOS DE BANDAS TRANSPORTADORAS  
 72 10 33 00 : SERVICIOS DE MANTENIMIENTO Y REPARACIÓN DE INFRAESTRUCTURA  
 72 14 10 00 : SERVICIOS DE CONSTRUCCIÓN DE AUTOPISTAS Y CARRETERAS  
 72 14 11 00 : SERVICIOS DE CONSTRUCCIÓN Y REVESTIMIENTO Y PAVIMENTACIÓN DE INFRAEST...  
 72 14 12 00 : SERVICIOS DE CONSTRUCCIÓN MARINA  
 72 14 13 00 : SERVICIO DE CONSTRUCCIÓN DE FACILIDADES ATLÉTICAS Y RECREATIVAS  
 72 14 14 00 : SERVICIOS DE CONSTRUCCIÓN Y REPARACIÓN DE FACILIDADES DE DETENCIÓN  
 72 14 15 00 : SERVICIOS DE PREPARACIÓN DE TIERRAS  
 72 15 16 00 : SERVICIOS DE SISTEMAS ESPECIALIZADOS DE COMUNICACIÓN  
 72 14 17 00 : SERVICIOS DE ALQUILER O ARRENDAMIENTO DE EQUIPO Y MAQUINARIA DE CONSTRU...  
 77 10 15 00 : EVALUACIÓN DE IMPACTO AMBIENTAL  
 77 10 16 00 : PLANEACIÓN AMBIENTAL  
 77 10 17 00 : SERVICIOS DE ASESORÍA AMBIENTAL  
 77 10 18 00 : AUDITORÍA AMBIENTAL  
 77 10 19 00 : SERVICIOS DE INVESTIGACIÓN DE CONTAMINACIÓN  
 77 10 20 00 : SERVICIOS DE REPORTE AMBIENTAL  
 77 11 15 00 : SERVICIOS DE SEGURIDAD AMBIENTAL  
 77 11 16 00 : REHABILITACIÓN AMBIENTAL  
 77 12 15 00 : CONTAMINACIÓN DEL AIRE  
 77 12 16 00 : CONTAMINACIÓN DEL SUELO  
 77 12 17 00 : CONTAMINACIÓN DEL AGUA  
 77 13 15 00 : CONTAMINACIÓN DE PETRÓLEO  
 77 13 16 00 : CONTAMINACIÓN AUDITIVA  
 77 13 17 00 : CONTAMINACIÓN DE SUSTANCIAS TÓXICAS  
 80 10 15 00 : SERVICIOS DE CONSULTORÍA DE NEGOCIOS Y ADMINISTRACIÓN CORPORATIVA  
 80 10 16 00 : GERENCIA DE PROYECTOS  
 80 10 17 00 : GERENCIA INDUSTRIAL  
 80 11 15 00 : DESARROLLO DE RECURSOS HUMANOS  
 80 11 16 00 : SERVICIOS DE PERSONAL TEMPORAL  
 80 11 17 00 : RECLUTAMIENTO DE PERSONAL  
 80 16 15 00 : SERVICIOS DE APOYO GERENCIAL  
 80 16 16 00 : SUPERVISIÓN DE INSTALACIONES DE NEGOCIOS  
 80 16 17 00 : SERVICIOS DE RECUPERACIÓN DE ACTIVOS  
 80 16 18 00 : SERVICIOS DE ALQUILER O ARRENDAMIENTO DE EQUIPO DE OFICINA  
 81 10 15 00 : INGENIERÍA CIVIL Y ARQUITECTURA  
 83 10 15 00 : SERVICIOS DE ACUEDUCTO Y ALCANTARILLADO  
 84 11 15 00 : SERVICIOS CONTABLES  
 84 11 16 00 : SERVICIOS DE AUDITORÍA  
 84 11 17 00 : FINANZAS CORPORATIVAS  
 84 11 18 00 : ASUNTOS Y PREPARACIÓN DE IMPUESTOS  
 95 11 15 00 : VÍAS DE TRÁFICO LIMITADO  
 95 11 16 00 : VÍAS DE TRÁFICO ABIERTO  
 93 14 20 00 : DESARROLLO URBANO  
 81 10 17 00 : INGENIERÍA ELÉCTRICA Y ELECTRÓNICA  
 81 10 22 00 : INGENIERÍA DE TRANSPORTE

\*\*\*\*\* CONTINUA \*\*\*\*\*

**CAMARA DE COMERCIO DE LA GUAJIRA  
CASTRO HERNANDEZ JUAN ANDRES**



Fecha expedición: 2021/11/09 - 15:34:50 \*\*\*\* Recibo No. S000373111 \*\*\*\* Num. Operación. 99-USUPUBXX-20211109-0051

\*\*\* EXPEDIDO A TRAVES DEL SISTEMA VIRTUAL S.I.I. \*\*\*

**EXPERIENCIA No.37 :**

**NÚMERO CONSECUTIVO DEL CONTRATO:**037

**CONTRATO CELEBRADO POR** :3 - CONSORCIO O UNIÓN TEMPORAL

**NOMBRE DEL CONTRATISTA** :CONSORCIO INTERVIAS

**NOMBRE DEL CONTRATANTE** :MUNICIPIO DE MANAURE

**VALOR CONTRATADO EN SMMLV** :280,94

**PORCENTAJE DE PARTICIPACIÓN EN EL VALOR EJECUTADO EN CASO DE CONSORCIOS Y UNIONES TEMPORALES:** 40%

**SG FM CL PR - DESCRIPCIÓN**

77 10 18 00 : AUDITORÍA AMBIENTAL  
 77 10 15 00 : EVALUACIÓN DE IMPACTO AMBIENTAL  
 77 10 17 00 : SERVICIOS DE ASESORÍA AMBIENTAL  
 77 12 15 00 : CONTAMINACIÓN DEL AIRE  
 81 10 15 00 : INGENIERÍA CIVIL Y ARQUITECTURA  
 93 14 20 00 : DESARROLLO URBANO  
 93 15 15 00 : ADMINISTRACIÓN PÚBLICA  
 22 10 15 00 : MAQUINARIA PARA TRABAJO DE DESMONTE  
 22 10 16 00 : EQUIPO DE PAVIMENTACIÓN  
 22 10 17 00 : COMPONENTES DE EQUIPO PESADO  
 22 10 18 00 : GRÚAS DE ELEVACIÓN  
 22 10 19 00 : MAQUINARIA Y ACCESORIOS DE CONSTRUCCIÓN DE EDIFICIOS  
 22 10 20 00 : EQUIPO Y MAQUINARIA DE DEMOLICIÓN DE EDIFICIOS  
 30 11 15 00 : CONCRETO Y MORTEROS  
 30 11 16 00 : CEMENTO Y CAL  
 30 11 17 00 : YESOS  
 30 11 18 00 : AGREGADOS  
 30 11 19 00 : ELEMENTOS PARA REFORZAR CONCRETO  
 30 12 15 00 : DERIVADOS BITUMINOSOS  
 30 12 16 00 : ASFALTOS  
 30 12 17 00 : MATERIALES DE CONSTRUCCIÓN DE CAMINOS Y CARRILERAS  
 30 12 18 00 : MATERIALES DE ARQUITECTURA PAISAJÍSTICA  
 30 12 19 00 : MATERIALES PARA ESTABILIZACIÓN Y REFUERZO DE SUELOS  
 30 13 15 00 : BLOQUES  
 30 13 16 00 : LADRILLOS  
 30 13 17 00 : AZULEJOS Y BALDOSAS  
 30 14 15 00 : AISLAMIENTO TÉRMICO  
 30 14 16 00 : AISLAMIENTO ESPECIAL  
 30 14 17 00 : CAPAS DE SELLAMIENTO DE AISLAMIENTO  
 30 19 15 00 : ESCALERAS Y ANDAMIOS  
 30 19 16 00 : ESCALERAS Y ACCESORIOS DE ANDAMIAJE  
 30 19 17 00 : COBERTIZOS Y REMOLQUES DE CONSTRUCCIÓN  
 30 19 18 00 : EQUIPOS Y MATERIALES PARA CONSTRUCCIONES TEMPORALES Y APOYO AL MANTENIM...  
 30 24 16 00 : COMPONENTES ESTRUCTURALES DE TRIBUNAS, GRADAS Y ESCALERA  
 31 21 15 00 : PINTURAS Y TAPA POROS  
 31 21 16 00 : ADITIVOS PARA PINTURAS  
 31 21 17 00 : ACABADOS EN GENERAL  
 31 21 18 00 : DISOLVENTES Y DILUYENTES PARA PINTURAS  
 31 21 19 00 : APLICADORES DE PINTURA Y ACCESORIOS PARA PINTAR  
 72 10 15 00 : SERVICIOS DE APOYO PARA LA CONSTRUCCIÓN  
 72 10 21 00 : CONTROL DE PLAGAS  
 72 10 29 00 : SERVICIOS DE MANTENIMIENTO Y REPARACIÓN DE INSTALACIONES  
 72 10 31 00 : INSTALACIÓN Y REPARACIÓN DE SERVICIOS DE BANDAS TRANSPORTADORAS  
 72 14 10 00 : SERVICIOS DE CONSTRUCCIÓN DE AUTOPISTAS Y CARRETERAS

\*\*\*\*\* CONTINUA \*\*\*\*\*

**CAMARA DE COMERCIO DE LA GUAJIRA  
CASTRO HERNANDEZ JUAN ANDRES**



Fecha expedición: 2021/11/09 - 15:34:50 \*\*\*\* Recibo No. S000373111 \*\*\*\* Num. Operación. 99-USUPUBXX-20211109-0051

\*\*\* EXPEDIDO A TRAVES DEL SISTEMA VIRTUAL S.I.I. \*\*\*

72 14 11 00 : SERVICIOS DE CONSTRUCCIÓN Y REVESTIMIENTO Y PAVIMENTACIÓN DE INFRAEST...  
 72 14 12 00 : SERVICIOS DE CONSTRUCCIÓN MARINA  
 72 14 15 00 : SERVICIOS DE PREPARACIÓN DE TIERRAS  
 72 14 16 00 : SERVICIOS DE CONSTRUCCIÓN DE SISTEMAS DE TRÁNSITO MASIVO  
 72 14 17 00 : SERVICIOS DE ALQUILER O ARRENDAMIENTO DE EQUIPO Y MAQUINARIA DE CONSTRU...  
 77 10 19 00 : SERVICIOS DE INVESTIGACIÓN DE CONTAMINACIÓN  
 77 10 20 00 : SERVICIOS DE REPORTE AMBIENTAL  
 77 11 15 00 : SERVICIOS DE SEGURIDAD AMBIENTAL  
 77 11 16 00 : REHABILITACIÓN AMBIENTAL  
 77 12 16 00 : CONTAMINACIÓN DEL SUELO  
 77 12 17 00 : CONTAMINACIÓN DEL AGUA  
 77 13 15 00 : CONTAMINACIÓN DE PETRÓLEO  
 77 13 16 00 : CONTAMINACIÓN AUDITIVA  
 77 13 17 00 : CONTAMINACIÓN DE SUSTANCIAS TÓXICAS  
 80 10 15 00 : SERVICIOS DE CONSULTORÍA DE NEGOCIOS Y ADMINISTRACIÓN CORPORATIVA  
 80 10 16 00 : GERENCIA DE PROYECTOS  
 80 10 17 00 : GERENCIA INDUSTRIAL  
 80 11 15 00 : DESARROLLO DE RECURSOS HUMANOS  
 80 11 16 00 : SERVICIOS DE PERSONAL TEMPORAL  
 80 11 17 00 : RECLUTAMIENTO DE PERSONAL  
 80 16 15 00 : SERVICIOS DE APOYO GERENCIAL  
 80 16 16 00 : SUPERVISIÓN DE INSTALACIONES DE NEGOCIOS  
 80 16 17 00 : SERVICIOS DE RECUPERACIÓN DE ACTIVOS  
 80 16 18 00 : SERVICIOS DE ALQUILER O ARRENDAMIENTO DE EQUIPO DE OFICINA  
 95 11 15 00 : VÍAS DE TRÁFICO LIMITADO  
 95 11 16 00 : VÍAS DE TRÁFICO ABIERTO  
 84 11 15 00 : SERVICIOS CONTABLES  
 84 11 16 00 : SERVICIOS DE AUDITORÍA  
 84 11 17 00 : FINANZAS CORPORATIVAS  
 84 11 18 00 : ASUNTOS Y PREPARACIÓN DE IMPUESTOS  
 93 15 16 00 : FINANZAS PÚBLICAS  
 81 10 17 00 : INGENIERÍA ELÉCTRICA Y ELECTRÓNICA  
 81 10 22 00 : INGENIERÍA DE TRANSPORTE

**EXPERIENCIA No.38 :**

**NÚMERO CONSECUTIVO DEL CONTRATO:**038

**CONTRATO CELEBRADO POR** :3 - CONSORCIO O UNIÓN TEMPORAL

**NOMBRE DEL CONTRATISTA** :UNION TEMPORAL INTERVENTORIAS AMBIENTALES

**NOMBRE DEL CONTRATANTE** :CORPORACION AUTONOMA REGIONAL DE LA GUAJIRA

**VALOR CONTRATADO EN SMLV** :1890,87

**PORCENTAJE DE PARTICIPACIÓN EN EL VALOR EJECUTADO EN CASO DE CONSORCIOS Y UNIONES TEMPORALES:** 82%

**SG FM CL PR - DESCRIPCIÓN**

20 10 15 00 : EQUIPO DE CORTE  
 20 10 16 00 : CRIBAS Y EQUIPOS DE ALIMENTACIÓN  
 20 10 17 00 : TRITURADORAS, QUEBRANTADORAS Y AMOLADORES  
 20 10 18 00 : SISTEMAS MECANIZADOS DE SOPORTE EN TIERRA  
 20 10 19 00 : SISTEMAS SECUNDARIOS DE RUPTURA DE ROCA  
 20 10 20 00 : SISTEMAS DE EXPLORACIÓN Y DESARROLLO  
 20 10 21 00 : BARRENAS DE ROCAS  
 20 10 22 00 : MAQUINARIA DE CARGUE DE EXPLOSIVOS  
 20 10 23 00 : VEH?CULOS DE SERVICIO DE MINERÍA SUBTERRÁNEA  
 20 11 15 00 : EQUIPO DE EXPLORACIÓN Y PERFORACIÓN

\*\*\*\*\* CONTINUA \*\*\*\*\*

**CAMARA DE COMERCIO DE LA GUAJIRA  
CASTRO HERNANDEZ JUAN ANDRES**



Fecha expedición: 2021/11/09 - 15:34:50 \*\*\*\* Recibo No. S000373111 \*\*\*\* Num. Operación. 99-USUPUBXX-20211109-0051

\*\*\* EXPEDIDO A TRAVES DEL SISTEMA VIRTUAL S.I.I. \*\*\*

20 11 16 00 : MAQUINARIA DE PERFORACIÓN Y EXPLOTACIÓN  
 20 11 17 00 : ACCESORIOS DE PERFORACIÓN Y EXPLOTACIÓN  
 22 10 15 00 : MAQUINARIA PARA TRABAJO DE DESMONTE  
 22 10 16 00 : EQUIPO DE PAVIMENTACIÓN  
 22 10 17 00 : COMPONENTES DE EQUIPO PESADO  
 22 10 18 00 : GRÚAS DE ELEVACIÓN  
 22 10 19 00 : MAQUINARIA Y ACCESORIOS DE CONSTRUCCIÓN DE EDIFICIOS  
 22 10 20 00 : EQUIPO Y MAQUINARIA DE DEMOLICIÓN DE EDIFICIOS  
 24 10 15 00 : CAMIONES INDUSTRIALES  
 24 10 16 00 : EQUIPO DE IZAJE Y ACCESORIOS  
 24 10 17 00 : TRANSPORTADORES Y ACCESORIOS  
 24 10 18 00 : EQUIPO PARA MUELLES  
 24 10 19 00 : EQUIPO PARA MANEJO DE CANECAS  
 24 10 20 00 : DISPOSICIÓN EN ESTANTES Y ALMACENAMIENTO  
 24 10 21 00 : EQUIPO Y SUMINISTROS PARA ALMACENAJE  
 24 10 22 00 : HERRAMIENTAS PARA ENVASADO  
 24 10 23 00 : VEHÍCULOS GUIADOS AUTOMÁTICOS AGV  
 26 10 11 00 : MOTORES ELÉCTRICOS DE CORRIENTE ALTERNA AC  
 26 10 12 00 : MOTORES ELÉCTRICOS DE CORRIENTE DIRECTA DC  
 26 10 13 00 : MOTORES NO ELÉCTRICOS  
 26 10 14 00 : COMPONENTES DE MOTORES O GENERADORES  
 26 10 15 00 : MOTORES  
 26 10 17 00 : ACCESORIOS Y COMPONENTES DE MOTOR  
 26 10 19 00 : COMPONENTES DE MOTOR DE COMBUSTIÓN INTERNA  
 26 11 15 00 : TRANSMISIÓN DE ENERGÍA CINÉTICA  
 26 11 16 00 : GENERADORES DE POTENCIA  
 26 11 17 00 : BATERÍAS, PILAS Y ACCESORIOS  
 26 11 18 00 : COMPONENTES DE LA TRANSMISIÓN  
 26 11 20 00 : PIEZAS Y ACCESORIOS DE EMBRAGUES  
 26 11 21 00 : SISTEMAS DE FRENADO INDUSTRIALES  
 26 12 15 00 : ALAMBRE ELÉCTRICO  
 26 12 16 00 : CABLES ELÉCTRICOS Y ACCESORIOS  
 26 12 17 00 : CABLEADO PREFORMADO  
 26 12 18 00 : CABLE AUTOMOTRIZ  
 26 13 15 00 : CENTRALES ELÉCTRICAS  
 26 13 16 00 : EQUIPO DE CRIBADO O ESTRUCTURAS DE TUBO DE ESCAPE  
 26 13 17 00 : EQUIPO DE DETECCIÓN O VIGILANCIA DE PRODUCCIÓN DE ENERGÍA  
 26 13 18 00 : EQUIPO DE CONTROL DE PRODUCCIÓN DE ENERGÍA  
 27 11 15 00 : HERRAMIENTAS DE CORTE Y ENGARZADO Y PUNZONES  
 27 11 16 00 : HERRAMIENTAS DE PERFILAR  
 27 11 17 00 : LLAVES INGLESAS Y GUÍAS  
 27 11 18 00 : HERRAMIENTAS DE MEDIDA Y BOCETAJE  
 27 11 19 00 : HERRAMIENTAS GRUESAS Y DE ACABADO  
 27 11 20 00 : HERRAMIENTAS MANUALES DE JARDINERÍA, AGRICULTURA Y FORESTACIÓN  
 27 11 21 00 : HERRAMIENTAS DE SUJECCIÓN Y FIJACIÓN  
 27 11 22 00 : HERRAMIENTAS DE ALBAÑILERÍA Y CONCRETO  
 27 11 23 00 : HERRAMIENTAS DE MARCAR  
 27 11 24 00 : HERRAMIENTAS DE INSERCIÓN Y AJUSTE  
 27 11 25 00 : HERRAMIENTAS PARA APALANCAR Y CURVAR  
 27 11 26 00 : HERRAMIENTAS PARA PRECINTAR  
 27 11 27 00 : HERRAMIENTAS MECÁNICAS  
 27 11 28 00 : CONEXIONES DE HERRAMIENTAS Y ACCESORIOS

\*\*\*\*\* CONTINUA \*\*\*\*\*

**CAMARA DE COMERCIO DE LA GUAJIRA  
CASTRO HERNANDEZ JUAN ANDRES**



Fecha expedición: 2021/11/09 - 15:34:50 \*\*\*\* Recibo No. S000373111 \*\*\*\* Num. Operación. 99-USUPUBXX-20211109-0051

\*\*\* EXPEDIDO A TRAVES DEL SISTEMA VIRTUAL S.I.I. \*\*\*

---

27 11 29 00 : HERRAMIENTAS DISPENSADORAS  
 27 11 30 00 : CEPILLOS  
 30 10 15 00 : ÁNGULOS  
 30 10 17 00 : VIGAS  
 30 10 18 00 : CONDUCTOS  
 30 10 20 00 : HOJA  
 30 10 22 00 : PLANCHA  
 30 10 23 00 : PERFILES  
 30 10 24 00 : VARILLAS  
 30 10 28 00 : PILOTAJE  
 30 10 29 00 : PILARES  
 30 10 31 00 : RIELES  
 30 10 32 00 : ENREJADO  
 30 10 35 00 : ALMA DE PANAL  
 30 10 36 00 : PRODUCTOS ESTRUCTURALES  
 30 10 37 00 : TRENZA  
 30 10 38 00 : FIBRAS Y FILAMENTOS MECÁNICOS  
 30 10 39 00 : EJES  
 30 11 15 00 : CONCRETO Y MORTEROS  
 30 11 16 00 : CEMENTO Y CAL  
 30 11 17 00 : YESOS  
 30 11 18 00 : AGREGADOS  
 30 11 19 00 : ELEMENTOS PARA REFORZAR CONCRETO  
 30 12 15 00 : DERIVADOS BITUMINOSOS  
 30 12 16 00 : ASFALTOS  
 30 12 17 00 : MATERIALES DE CONSTRUCCIÓN DE CAMINOS Y CARRILERAS  
 30 12 18 00 : MATERIALES DE ARQUITECTURA PAISAJÍSTICA  
 30 12 19 00 : MATERIALES PARA ESTABILIZACIÓN Y REFUERZO DE SUELOS  
 30 13 15 00 : BLOQUES  
 30 13 16 00 : LADRILLOS  
 30 13 17 00 : AZULEJOS Y BALDOSAS  
 30 14 15 00 : AISLAMIENTO TÉRMICO  
 30 14 16 00 : AISLAMIENTO ESPECIAL  
 30 14 17 00 : CAPAS DE SELLAMIENTO DE AISLAMIENTO  
 30 15 15 00 : MATERIAL PARA TEJADOS Y TECHOS  
 30 15 16 00 : ACCESORIOS PARA TEJADOS  
 30 15 17 00 : CANALONES DE TEJADO Y ACCESORIOS  
 30 15 18 00 : MATERIALES PARA REVESTIMIENTO DE PAREDES Y EXTERIOR  
 30 15 19 00 : MATERIALES Y PRODUCTOS PARA ACABADOS  
 30 15 20 00 : CERCADO  
 30 15 21 00 : SUPERFICIE  
 32 10 15 00 : CONJUNTOS DE CIRCUITOS Y COMPONENTES DE RADIOFRECUENCIA (RF)  
 32 10 16 00 : CIRCUITOS INTEGRADOS  
 32 11 15 00 : DIODOS  
 32 11 16 00 : TRANSISTORES  
 32 11 17 00 : APARATOS SEMICONDUCTORES  
 32 12 15 00 : CAPACITORES  
 32 12 16 00 : RESISTORES  
 32 12 17 00 : COMPONENTES DISCRETOS  
 32 12 18 00 : FILTROS DE SEÑALES  
 32 12 19 00 : RESONADORES  
 32 13 10 00 : ACCESORIOS, MATERIAS PRIMAS Y PIEZAS DE COMPONENTES ELECTRÓNICOS

\*\*\*\*\* CONTINUA \*\*\*\*\*

**CAMARA DE COMERCIO DE LA GUAJIRA  
CASTRO HERNANDEZ JUAN ANDRES**



Fecha expedición: 2021/11/09 - 15:34:50 \*\*\*\* Recibo No. S000373111 \*\*\*\* Num. Operación. 99-USUPUBXX-20211109-0051

\*\*\* EXPEDIDO A TRAVES DEL SISTEMA VIRTUAL S.I.I. \*\*\*

32 14 10 00 : TUBOS ELECTRÓNICOS  
 32 14 11 00 : PIEZAS Y ACCESORIOS DE TUBOS ELECTRÓNICOS  
 32 15 15 00 : DISPOSITIVOS DE CONTROL DE INDICACIÓN Y DE SEÑALIZACIÓN  
 32 15 16 00 : SUBSISTEMAS PROGRAMABLES DE CONTROLADOR LÓGICO  
 32 15 17 00 : CONTROLADORES LÓGICOS PROGRAMABLES  
 32 15 18 00 : DISPOSITIVOS DE CONTROL DE SEGURIDAD  
 32 15 19 00 : DISPOSITIVOS DE AUTOMATIZACIÓN DE CONTROL DE LA CONECTIVIDAD  
 32 15 20 00 : CONTROL DE PROCESOS O SISTEMAS EMPAQUETADOS DE AUTOMATIZACIÓN  
 30 16 15 00 : MATERIALES PARA ACABADOS DE PAREDES  
 30 16 16 00 : MATERIALES PARA TECHOS  
 30 16 17 00 : SUELOS  
 30 16 18 00 : EBANISTERÍA  
 30 16 19 00 : MOLDEADO Y CARPINTERÍA MECÁNICA  
 30 16 20 00 : MOLDURAS Y CARPINTERÍA  
 30 16 21 00 : LAMINADOS INTERIORES  
 30 16 22 00 : MOSTRADORES  
 30 16 23 00 : ACCESORIOS PARA GABINETES  
 30 16 24 00 : MUROS DIVISORIOS  
 30 17 15 00 : PUERTAS  
 30 17 16 00 : VENTANAS  
 30 17 17 00 : PRODUCTOS DE CRISTAL  
 30 17 18 00 : CLARABOYAS  
 30 17 19 00 : MARCOS DE VENTANAS  
 30 17 20 00 : PUERTAS  
 30 17 21 00 : PUERTAS PARA GARAJE Y OPERADORES  
 30 18 15 00 : PORCELANA SANITARIA  
 30 18 16 00 : INSTALACIONES RESIDENCIALES NO SANITARIAS  
 30 18 17 00 : GRIFOS  
 30 18 18 00 : CABEZAS, CHORROS Y PARTES Y ACCESORIOS DE GRIFOS Y DUCHAS  
 30 19 15 00 : ESCALERAS Y ANDAMIOS  
 30 19 16 00 : ESCALERAS Y ACCESORIOS DE ANDAMIAJE  
 30 19 17 00 : COBERTIZOS Y REMOLQUES DE CONSTRUCCIÓN  
 30 19 18 00 : EQUIPOS Y MATERIALES PARA CONSTRUCCIONES TEMPORALES Y APOYO AL MANTENIM...  
 30 24 15 00 : COMPONENTES DE CONSOLIDACIÓN DE ESTRUCTURAS PORTÁTILES  
 30 24 16 00 : COMPONENTES ESTRUCTURALES DE TRIBUNAS, GRADAS Y ESCALERA  
 30 24 17 00 : COMPONENTES SOPORTE Y COBERTURA DE TIENDAS, CARPAS Y ESTRUCTURAS DE MEM...  
 39 12 10 00 : EQUIPAMIENTO PARA DISTRIBUCIÓN Y CONVERSIÓN DE ALIMENTACIÓN  
 39 12 11 00 : CENTROS DE CONTROL Y DISTRIBUCIÓN Y ACCESORIOS  
 39 12 13 00 : CUADROS, REGISTROS Y MENAJE PARA ELECTRICIDAD  
 39 12 14 00 : LENGUETAS DE CONEXIÓN, CONECTADORES Y TERMINALES  
 39 12 15 00 : CONMUTADORES, CONTROLES Y RELES Y ACCESORIOS  
 39 12 16 00 : DISPOSITIVOS Y ACCESORIOS PARA LA PROTECCIÓN DE CIRCUITOS  
 39 12 17 00 : FERRETERÍA ELÉCTRICA Y SUMINISTROS  
 39 12 18 00 : INSTALACIONES DE EDIFICIOS INTELIGENTES - IBI  
 39 12 19 00 : DISPOSITIVOS Y ACCESORIOS DE SEGURIDAD ELÉCTRICA  
 39 12 20 00 : UNIDADES ELÉCTRICAS DE VELOCIDADES VARIABLES  
 39 12 21 00 : EQUIPO DE TRANSMISIÓN Y DISTRIBUCIÓN ELÉCTRICA  
 39 12 22 00 : INTERRUPTORES ELÉCTRICOS Y ACCESORIOS  
 39 12 23 00 : RELES ELÉCTRICOS Y ACCESORIOS  
 39 13 15 00 : MARCADORES DE ALAMBRE Y DISPOSITIVOS PARA MARCAR ALAMBRE  
 39 13 16 00 : DISPOSITIVOS DE PROTECCIÓN DE ALAMBRE  
 39 13 17 00 : CONDUCTOS ELÉCTRICOS, ELECTRODUCTOS Y CABLES AÉREOS

\*\*\*\*\* CONTINUA \*\*\*\*\*



**CAMARA DE COMERCIO DE LA GUAJIRA  
CASTRO HERNANDEZ JUAN ANDRES**

Fecha expedición: 2021/11/09 - 15:34:50 \*\*\*\* Recibo No. S000373111 \*\*\*\* Num. Operación. 99-USUPUBXX-20211109-0051

\*\*\* EXPEDIDO A TRAVES DEL SISTEMA VIRTUAL S.I.I. \*\*\*

40 17 15 00 : TUBOS Y TUBERÍAS COMERCIALES  
40 17 16 00 : TUBOS Y TUBERÍAS INDUSTRIALES  
40 17 17 00 : ADAPTADORES DE TUBOS  
40 17 18 00 : ANILLOS FRONTALES DE ÁNGULOS DE TUBOS  
40 17 19 00 : BRIDAS DE RESPALDO PARA TUBOS  
40 17 20 00 : DEFLECTORES PARA TUBOS  
40 17 21 00 : CODOS PARA TUBOS  
40 17 22 00 : BRIDAS CIEGAS PARA TUBOS  
40 17 23 00 : CASQUILLOS PARA TUBOS  
40 17 24 00 : TAPAS PARA TUBOS  
40 17 25 00 : CONECTORES DE TUBOS  
40 17 26 00 : ACOPLEROS DE TUBOS  
40 17 27 00 : CRUCES DE TUBOS  
40 17 28 00 : CODOS DE TUBOS  
40 17 29 00 : UNIONES DE EXTENSIÓN DE TUBOS  
40 17 30 00 : SEMIACOPLAMIENTOS DE TUBERÍA  
40 17 31 00 : BRIDA DE JUNTA DE EMPALME PARA TUBOS  
40 17 32 00 : BRIDAS CUELLO LARGAS PARA SOLDAR  
40 17 33 00 : BOQUILLAS DE TUBOS  
40 17 34 00 : BRIDAS DE PLATO  
40 17 35 00 : TAPONES PARA TUBOS  
40 17 36 00 : ACOPLAMIENTOS REDUCTORES PARA TUBOS  
40 17 37 00 : BRIDAS REDUCTORAS PARA TUBOS  
40 17 38 00 : ABRAZADERAS DE REPARACIÓN PARA TUBOS  
40 17 39 00 : DISCO DE RUPTURA PARA TUBOS  
40 17 40 00 : BRIDA DESLIZANTE PARA TUBOS  
40 17 41 00 : BRIDA ENCAJADA POR SOLDADURA PARA TUBOS  
40 17 42 00 : SOCKOLETS PARA TUBOS  
40 17 43 00 : ESPACIADORES PARA TUBOS  
40 17 44 00 : BRIDAS CIEGAS PARA TUBOS  
40 17 45 00 : PIVOTES O UNIONES ROTATIVAS PARA TUBOS  
40 17 46 00 : T PARA TUBOS  
40 17 47 00 : BRIDA ROSCADA PARA TUBOS  
40 17 48 00 : BRIDAS DE INODORO PARA TUBOS  
40 17 49 00 : UNIONES PARA TUBOS  
40 17 50 00 : BRIDAS CUELLO PARA TUBOS  
40 17 51 00 : BRIDA ENCAJADA POR SOLDADURA  
40 17 52 00 : Y DE CONEXIÓN PARA TUBOS  
40 17 53 00 : ACCESORIOS Y BRIDAS ESPECIALIZADOS PARA TUBOS  
40 18 15 00 : TUBOS DE COBRE SOLDADOS  
40 18 16 00 : TUBOS DE LATÓN SOLDADOS  
40 18 17 00 : TUBOS DE ALUMINIO SOLDADOS  
40 18 18 00 : TUBOS DE ACERO SOLDADOS  
40 18 19 00 : TUBOS DE ACERO INOXIDABLE SOLDADOS  
40 18 20 00 : TUBOS DE COBRE SIN UNIONES  
40 18 21 00 : TUBOS DE LATÓN SIN UNIONES  
40 18 22 00 : TUBOS DE ALUMINIO SIN UNIONES  
40 18 23 00 : TUBOS DE ACERO SIN UNIONES  
40 18 24 00 : TUBOS DE ACERO INOXIDABLE SIN UNIONES  
40 18 25 00 : TUBOS DE COBRE EXTRUIDOS  
40 18 26 00 : TUBOS DE LATÓN EXTRUIDOS  
40 18 27 00 : TUBOS DE ALUMINIO EXTRUIDOS

\*\*\*\*\* CONTINUA \*\*\*\*\*

**CAMARA DE COMERCIO DE LA GUAJIRA  
CASTRO HERNANDEZ JUAN ANDRES**



Fecha expedición: 2021/11/09 - 15:34:51 \*\*\*\* Recibo No. S000373111 \*\*\*\* Num. Operación. 99-USUPUBXX-20211109-0051

\*\*\* EXPEDIDO A TRAVES DEL SISTEMA VIRTUAL S.I.I. \*\*\*

40 18 28 00 : TUBOS DE ACERO EXTRUIDOS  
 40 18 29 00 : TUBOS DE ACERO INOXIDABLE EXTRUIDOS  
 40 18 30 00 : TUBERÍAS DE CAUCHO Y PLÁSTICO  
 40 18 31 00 : ACCESORIOS DE TUBOS  
 31 21 15 00 : PINTURAS Y TAPA POROS  
 31 21 16 00 : ADITIVOS PARA PINTURAS  
 31 21 17 00 : ACABADOS EN GENERAL  
 31 21 18 00 : DISOLVENTES Y DILUYENTES PARA PINTURAS  
 31 21 19 00 : APLICADORES DE PINTURA Y ACCESORIOS PARA PINTAR  
 39 10 16 00 : LÁMPARAS Y BOMBILLAS  
 39 10 18 00 : COMPONENTES Y ACCESORIOS DE LÁMPARA  
 39 10 19 00 : BALASTOS DE LÁMPARAS Y TRANSFORMADORES DE LÁMPARAS  
 39 11 15 00 : ILUMINACIÓN DE INTERIORES Y ARTEFACTOS  
 39 11 16 00 : ILUMINACIÓN EXTERIOR Y ARTEFACTOS  
 39 11 17 00 : ALUMBRADO DE EMERGENCIA  
 39 11 18 00 : ACCESORIOS DE ILUMINACIÓN  
 39 11 19 00 : SEÑALIZACIÓN E ILUMINACIÓN DE EMPLAZAMIENTOS PELIGROSOS  
 39 11 20 00 : PROYECTORES MÓVILES  
 39 11 21 00 : ILUMINACIÓN ÓPTICA  
 39 11 22 00 : DISPOSITIVOS DE EFECTOS ESPECIALES  
 39 11 23 00 : ILUMINACIÓN Y ACCESORIOS DE ESCENARIOS Y ESTUDIOS  
 39 11 24 00 : DISPOSITIVOS PARA MANEJO DE LUCES Y CONTROL DE ESCENARIOS Y ESTUDIOS  
 39 11 25 00 : LUMINARIAS DE ESCENARIOS Y ESTUDIOS  
 39 11 26 00 : DISPOSITIVOS DE ILUMINACIÓN NO - ELÉCTRICA  
 40 10 15 00 : VENTILACIÓN  
 40 10 16 00 : CIRCULACIÓN DEL AIRE Y PIEZAS Y ACCESORIOS  
 40 10 17 00 : ENFRIAMIENTO  
 40 10 18 00 : EQUIPO DE CALEFACCIÓN Y PIEZAS Y ACCESORIOS  
 40 10 19 00 : CONTROL DE HUMEDAD  
 40 10 20 00 : CALDERAS  
 40 15 15 00 : BOMBAS  
 40 15 16 00 : COMPRESORES  
 40 15 17 00 : PIEZAS Y ACCESORIOS DE BOMBA  
 40 15 18 00 : PARTES O ACCESORIOS DE COMPRESORES  
 40 16 15 00 : FILTROS  
 40 16 16 00 : PURIFICACIÓN  
 40 16 17 00 : SEPARADORES  
 40 16 18 00 : MEDIOS DE FILTRADO  
 47 10 15 00 : EQUIPO PARA EL TRATAMIENTO Y SUMINISTRO DE AGUA  
 47 10 16 00 : CONSUMIBLES PARA EL TRATAMIENTO DE AGUA  
 48 10 15 00 : EQUIPO PARA COCINAR O CALENTAR  
 48 10 16 00 : EQUIPOS PARA PREPARADO DE ALIMENTOS  
 48 10 17 00 : DISTRIBUIDORES AUTOMÁTICOS DE COMIDA Y BEBIDA  
 48 10 18 00 : MENAJE Y UTENSILIOS DE COCINA  
 48 10 19 00 : TAZAS PARA SERVICIO DE MESA  
 48 10 20 00 : MOBILIARIO DE RESTAURANTES  
 48 10 21 00 : SUMINISTROS Y EQUIPO DE MANIPULACIÓN Y ALMACENAMIENTO  
 49 20 15 00 : EQUIPO DE ENTRENAMIENTO PARA AERÓBICOS  
 49 20 16 00 : EQUIPO DE ENTRENAMIENTO DE PESAS Y RESISTENCIA  
 49 24 15 00 : EQUIPO DE PARQUES INFANTILES  
 49 24 16 00 : EQUIPO DE RECREO  
 49 22 15 00 : ACCESORIOS PARA DEPORTE

\*\*\*\*\* CONTINUA \*\*\*\*\*

**CAMARA DE COMERCIO DE LA GUAJIRA  
CASTRO HERNANDEZ JUAN ANDRES**



Fecha expedición: 2021/11/09 - 15:34:51 \*\*\*\* Recibo No. S000373111 \*\*\*\* Num. Operación. 99-USUPUBXX-20211109-0051

\*\*\* EXPEDIDO A TRAVES DEL SISTEMA VIRTUAL S.I.I. \*\*\*

56 10 15 00 : MUEBLES  
 56 10 16 00 : MUEBLES PARA EL EXTERIOR  
 56 10 17 00 : MUEBLES DE OFICINA  
 56 10 18 00 : ACCESORIOS Y MUEBLES DE BEBÉ Y NIÑO  
 56 10 19 00 : PIEZAS DE MOBILIARIO Y ACCESORIOS  
 56 11 15 00 : SITIOS DE TRABAJO Y PAQUETES PARA LA OFICINA  
 56 11 16 00 : SISTEMAS DE PANELES  
 56 11 17 00 : CASEGOOD Y SISTEMAS NO MODULARES  
 56 11 18 00 : MUEBLES INDEPENDIENTES  
 56 11 19 00 : MUEBLES INDUSTRIALES  
 56 11 20 00 : MUEBLES DE APOYO DE LA COMPUTADORA  
 56 11 21 00 : ASIENTOS  
 56 11 22 00 : SISTEMAS DE ESCRITORIOS  
 56 11 23 00 : PARTES Y ACCESORIOS PARA ASIENTOS DE AUDITORIOS O ESTADIOS O DE USO ESP...  
 56 12 13 00 : ACCESORIOS DE INSTALACIONES EDUCATIVAS GENERALES  
 56 12 14 00 : MOBILIARIO DE CAFETERÍA Y COMEDOR  
 56 12 15 00 : MOBILIARIO GENERAL DE AULA  
 56 12 16 00 : MOBILIARIO PARA EL TIEMPO DE DESCANSO Y OCIO CREATIVO PARA GUARDERÍA I...  
 56 12 17 00 : MÓDULOS DE ALMACENAMIENTO GENERAL Y DE LIBROS PARA LAS AULAS  
 56 12 18 00 : MOBILIARIO Y ACCESORIOS DE AULAS VOCACIONALES  
 56 12 19 00 : MOBILIARIO DE DEMOSTRACIÓN  
 56 12 20 00 : MUEBLES DE LABORATORIO  
 60 10 10 00 : KITS DE MATEMÁTICAS  
 60 11 10 00 : PÓSTERES O GRÁFICOS DEL AULA  
 60 11 11 00 : SETS DE TABLÓN DE ANUNCIOS  
 60 11 12 00 : GUARDAS Y REMATES DE TABLÓN DE ANUNCIOS  
 60 11 13 00 : LETRAS Y NÚMEROS DECORATIVOS  
 60 11 14 00 : DECORACIONES ESPECIALES PARA EL AULA Y ACCESORIOS DECORATIVOS  
 60 12 10 00 : ARTE  
 60 12 11 00 : LIENZOS, PELÍCULAS, TABLEROS Y PAPELES DE ARTISTA  
 60 14 10 00 : JUGUETES  
 60 14 11 00 : JUEGOS  
 60 14 12 00 : EQUIPO DE JUEGOS ACTIVOS Y ACCESORIOS  
 60 14 13 00 : SISTEMAS DE CONSTRUCCIÓN Y BLOQUES INFANTILES  
 60 14 14 00 : EQUIPO DE REPRESENTACIÓN TEATRAL Y ACCESORIOS  
 72 10 15 00 : SERVICIOS DE APOYO PARA LA CONSTRUCCIÓN  
 72 10 21 00 : CONTROL DE PLAGAS  
 72 10 29 00 : SERVICIOS DE MANTENIMIENTO Y REPARACIÓN DE INSTALACIONES  
 72 10 31 00 : INSTALACIÓN Y REPARACIÓN DE SERVICIOS DE BANDAS TRANSPORTADORAS  
 72 10 33 00 : SERVICIOS DE MANTENIMIENTO Y REPARACIÓN DE INFRAESTRUCTURA  
 72 12 10 00 : SERVICIOS DE CONSTRUCCIÓN DE EDIFICIOS INDUSTRIALES Y BODEGAS NUEVAS  
 72 12 11 00 : SERVICIOS DE CONSTRUCCIÓN DE EDIFICIOS COMERCIALES Y DE OFICINA  
 72 12 12 00 : SERVICIOS DE CONSTRUCCIÓN DE EDIFICIOS AGRÍCOLAS  
 72 12 13 00 : SERVICIOS DE CONSTRUCCIÓN DE TALLERES AUTOMOTRICES Y ESTACIONES DE SER...  
 72 12 14 00 : SERVICIOS DE CONSTRUCCIÓN DE EDIFICIOS PÚBLICOS ESPECIALIZADOS  
 72 12 15 00 : SERVICIOS DE CONSTRUCCIÓN DE PLANTAS INDUSTRIALES  
 72 14 10 00 : SERVICIOS DE CONSTRUCCIÓN DE AUTOPISTAS Y CARRETERAS  
 72 14 11 00 : SERVICIOS DE CONSTRUCCIÓN Y REVESTIMIENTO Y PAVIMENTACIÓN DE INFRAEST...  
 72 14 12 00 : SERVICIOS DE CONSTRUCCIÓN MARINA  
 72 14 13 00 : SERVICIO DE CONSTRUCCIÓN DE FACILIDADES ATLÉTICAS Y RECREATIVAS  
 72 14 14 00 : SERVICIOS DE CONSTRUCCIÓN Y REPARACIÓN DE FACILIDADES DE DETENCIÓN  
 72 14 15 00 : SERVICIOS DE PREPARACIÓN DE TIERRAS

\*\*\*\*\* CONTINUA \*\*\*\*\*

**CAMARA DE COMERCIO DE LA GUAJIRA  
CASTRO HERNANDEZ JUAN ANDRES**



Fecha expedición: 2021/11/09 - 15:34:51 \*\*\*\* Recibo No. S000373111 \*\*\*\* Num. Operación. 99-USUPUBXX-20211109-0051

\*\*\* EXPEDIDO A TRAVES DEL SISTEMA VIRTUAL S.I.I. \*\*\*

72 14 16 00 : SERVICIOS DE CONSTRUCCIÓN DE SISTEMAS DE TRÁNSITO MASIVO  
 72 14 17 00 : SERVICIOS DE ALQUILER O ARRENDAMIENTO DE EQUIPO Y MAQUINARIA DE CONSTRU...  
 72 15 11 00 : SERVICIOS DE CONSTRUCCIÓN DE PLOMERÍA  
 72 15 12 00 : SERVICIOS DE CONSTRUCCIÓN Y MANTENIMIENTO DE HVAC CALEFACCIÓN Y ENFRI...  
 72 15 13 00 : SERVICIOS DE PINTURA E INSTALACIÓN DE PAPEL DE COLGADURA  
 72 15 14 00 : SERVICIOS DE CONSTRUCCIÓN DE RECUBRIMIENTOS DE MUROS  
 72 15 15 00 : SERVICIOS DE SISTEMAS ELÉCTRICOS  
 72 15 16 00 : SERVICIOS DE SISTEMAS ESPECIALIZADOS DE COMUNICACIÓN  
 72 15 17 00 : SERVICIOS DE INSTALACIÓN DE SISTEMAS DE SEGURIDAD FÍSICA E INDUSTRIAL  
 72 15 18 00 : SERVICIOS DE MANTENIMIENTO Y REPARACIÓN DE INSTALACIÓN DE MÁQUINAS  
 72 15 20 00 : SERVICIOS DE PAÑETADO Y DRYWALL  
 72 15 21 00 : SERVICIOS ACÚSTICOS Y DE AISLAMIENTO  
 72 15 22 00 : SERVICIOS DE BALDOSAS TERRAZO Y MÁRMOL Y MOSAICOS  
 72 15 23 00 : SERVICIOS DE CARPINTERÍA  
 72 15 24 00 : SERVICIOS DE MONTAJE E INSTALACIÓN DE VENTANAS Y PUERTAS  
 72 15 25 00 : SERVICIOS DE INSTALACIÓN DE PISOS  
 72 15 26 00 : SERVICIOS DE TECHADO Y PAREDES EXTERNAS Y LÁMINAS DE METAL  
 72 15 27 00 : SERVICIOS DE INSTALACIÓN Y REPARACIÓN DE CONCRETO  
 72 15 28 00 : SERVICIOS DE PERFORACIÓN DE POZOS DE AGUA  
 72 15 29 00 : SERVICIOS DE MONTAJE DE ACERO ESTRUCTURAL  
 72 15 30 00 : SERVICIOS DE VIDRIOS Y VENTANERÍA  
 72 15 31 00 : SERVICIOS DE CONSTRUCCIÓN DE FACILIDADES ATLÉTICAS Y RECREATIVAS  
 72 15 32 00 : SERVICIOS DE RECUBRIMIENTO, IMPERMEABILIZACIÓN PROTECCIÓN CONTRA CLIM...  
 72 15 33 00 : SERVICIOS DE MANTENIMIENTO E INSTALACIÓN DE EQUIPO DE ESTACIÓN DE SER...  
 72 15 34 00 : SERVICIOS DE APAREJAMIENTO Y ANDAMIAJE  
 72 15 35 00 : SERVICIOS DE LIMPIEZA ESTRUCTURAL EXTERNA  
 72 15 36 00 : SERVICIOS DE TERMINADO INTERIOR, DOTACIÓN Y REMODELACIÓN  
 72 15 37 00 : SERVICIOS DE INSTALACIÓN, MANTENIMIENTO Y REPARACIÓN DE EQUIPOS Y CON...  
 72 15 39 00 : SERVICIO DE PREPARACIÓN DE OBRAS DE CONSTRUCCIÓN  
 72 15 40 00 : SERVICIOS DE EDIFICIOS ESPECIALIZADOS Y COMERCIOS  
 72 15 41 00 : SERVICIOS DE MANTENIMIENTO Y REPARACIÓN DE EQUIPO DE SISTEMAS DE DISTR...  
 72 15 42 00 : SERVICIOS DE MANTENIMIENTO Y REPARACIÓN DE INSTALACIÓN DE INSTRUMENTA...  
 72 15 43 00 : SERVICIOS DE MANTENIMIENTO Y REPARACIÓN DE EQUIPO MOTIVO Y GENERACIÓN...  
 72 15 44 00 : SERVICIOS DE MANTENIMIENTO Y FABRICACIÓN DE ACCESORIOS PARA TUBERÍAS  
 72 15 45 00 : SERVICIOS DE MANTENIMIENTO E INSTALACIÓN DE EQUIPO PESADO  
 76 11 15 00 : SERVICIOS DE LIMPIEZA Y MANTENIMIENTO DE EDIFICIOS GENERALES Y DE OFICINAS  
 76 11 16 00 : SERVICIOS DE LIMPIEZA DE COMPONENTES DE EDIFICIOS  
 77 10 15 00 : EVALUACIÓN DE IMPACTO AMBIENTAL  
 77 10 16 00 : PLANEACIÓN AMBIENTAL  
 77 10 17 00 : SERVICIOS DE ASESORÍA AMBIENTAL  
 77 10 18 00 : AUDITORÍA AMBIENTAL  
 77 10 19 00 : SERVICIOS DE INVESTIGACIÓN DE CONTAMINACIÓN  
 77 10 20 00 : SERVICIOS DE REPORTE AMBIENTAL  
 77 11 15 00 : SERVICIOS DE SEGURIDAD AMBIENTAL  
 77 11 16 00 : REHABILITACIÓN AMBIENTAL  
 77 12 15 00 : CONTAMINACIÓN DEL AIRE  
 77 12 16 00 : CONTAMINACIÓN DEL SUELO  
 77 12 17 00 : CONTAMINACIÓN DEL AGUA  
 77 13 15 00 : CONTAMINACIÓN DE PETRÓLEO  
 77 13 16 00 : CONTAMINACIÓN AUDITIVA  
 77 13 17 00 : CONTAMINACIÓN DE SUSTANCIAS TÓXICAS  
 80 10 15 00 : SERVICIOS DE CONSULTORÍA DE NEGOCIOS Y ADMINISTRACIÓN CORPORATIVA

\*\*\*\*\* CONTINUA \*\*\*\*\*

**CAMARA DE COMERCIO DE LA GUAJIRA  
CASTRO HERNANDEZ JUAN ANDRES**



Fecha expedición: 2021/11/09 - 15:34:51 \*\*\*\* Recibo No. S000373111 \*\*\*\* Num. Operación. 99-USUPUBXX-20211109-0051

\*\*\* EXPEDIDO A TRAVES DEL SISTEMA VIRTUAL S.I.I. \*\*\*

80 10 16 00 : GERENCIA DE PROYECTOS  
 80 10 17 00 : GERENCIA INDUSTRIAL  
 80 11 15 00 : DESARROLLO DE RECURSOS HUMANOS  
 80 11 16 00 : SERVICIOS DE PERSONAL TEMPORAL  
 80 11 17 00 : RECLUTAMIENTO DE PERSONAL  
 80 16 15 00 : SERVICIOS DE APOYO GERENCIAL  
 80 16 16 00 : SUPERVISIÓN DE INSTALACIONES DE NEGOCIOS  
 80 16 17 00 : SERVICIOS DE RECUPERACIÓN DE ACTIVOS  
 80 16 18 00 : SERVICIOS DE ALQUILER O ARRENDAMIENTO DE EQUIPO DE OFICINA  
 81 10 15 00 : INGENIERÍA CIVIL Y ARQUITECTURA  
 81 10 16 00 : INGENIERÍA MECÁNICA  
 81 10 17 00 : INGENIERÍA ELÉCTRICA Y ELECTRÓNICA  
 81 10 18 00 : INGENIERÍA QUÍMICA  
 81 10 19 00 : INGENIERÍA DE PETRÓLEOS Y GAS  
 81 10 20 00 : INGENIERÍA DE MINAS  
 81 10 21 00 : INGENIERÍA DE OCÉANOS  
 81 10 22 00 : INGENIERÍA DE TRANSPORTE  
 81 10 23 00 : INGENIERÍA AERONÁUTICA  
 81 10 24 00 : INGENIERÍA DE TRANSMISIÓN DE ENERGÍA ELÉCTRICA  
 81 10 25 00 : SERVICIOS DE PERMISOS  
 81 10 26 00 : SERVICIOS DE MUESTREO  
 81 10 27 00 : SERVICIOS DE DISEÑO E INGENIERÍA DE SISTEMAS INSTRUMENTADOS DE CONTROL  
 83 10 15 00 : SERVICIOS DE ACUEDUCTO Y ALCANTARILLADO  
 83 10 16 00 : SERVICIOS DE PETRÓLEO Y GAS  
 83 10 18 00 : SERVICIOS ELÉCTRICOS  
 84 11 15 00 : SERVICIOS CONTABLES  
 84 11 16 00 : SERVICIOS DE AUDITORÍA  
 84 11 17 00 : FINANZAS CORPORATIVAS  
 84 11 18 00 : ASUNTOS Y PREPARACIÓN DE IMPUESTOS  
 93 15 15 00 : ADMINISTRACIÓN PÚBLICA  
 93 15 16 00 : FINANZAS PÚBLICAS  
 95 11 15 00 : VÍAS DE TRÁFICO LIMITADO  
 95 11 16 00 : VÍAS DE TRÁFICO ABIERTO  
 95 12 15 00 : EDIFICIOS Y ESTRUCTURAS COMERCIALES Y DE ENTRETENIMIENTO  
 95 12 16 00 : EDIFICIOS Y ESTRUCTURAS DE TRANSPORTE  
 95 12 17 00 : EDIFICIOS Y ESTRUCTURAS PÚBLICOS  
 95 12 18 00 : EDIFICIOS Y ESTRUCTURAS UTILITARIOS  
 95 12 19 00 : EDIFICIOS Y ESTRUCTURAS EDUCACIONALES Y DE ADMINISTRACIÓN  
 95 12 20 00 : EDIFICIOS Y ESTRUCTURAS HOSPITALARIAS  
 95 12 21 00 : EDIFICIOS Y ESTRUCTURAS DE ACOMODACIONES  
 95 12 23 00 : EDIFICIOS Y ESTRUCTURAS DE SALUD Y DEPORTIVAS  
 95 12 24 00 : EDIFICIOS Y ESTRUCTURAS INDUSTRIALES  
 95 12 25 00 : EDIFICIOS Y ESTRUCTURAS AGRÍCOLAS Y DE CULTIVOS Y PESCA  
 95 12 26 00 : EDIFICIOS Y ESTRUCTURAS RELIGIOSAS  
 95 12 27 00 : EDIFICIOS Y ESTRUCTURAS DE DEFENSA  
 95 13 15 00 : TARIMAS Y GRADERÍAS  
 95 13 16 00 : EDIFICIOS Y ESTRUCTURAS COMERCIALES E INDUSTRIALES PORTÁTILES  
 95 13 17 00 : TIENDAS CARPAS Y ESTRUCTURAS DE MEMBRANA  
 95 14 17 00 : EDIFICIOS Y ESTRUCTURAS PREFABRICADOS COMERCIALES E INDUSTRIALES

**EXPERIENCIA No. 39 :**

**NÚMERO CONSECUTIVO DEL CONTRATO:**039

**CONTRATO CELEBRADO POR** :3 - CONSORCIO O UNIÓN TEMPORAL

\*\*\*\*\* CONTINUA \*\*\*\*\*

**CAMARA DE COMERCIO DE LA GUAJIRA  
CASTRO HERNANDEZ JUAN ANDRES**



Fecha expedición: 2021/11/09 - 15:34:51 \*\*\*\* Recibo No. S000373111 \*\*\*\* Num. Operación. 99-USUPUBXX-20211109-0051

\*\*\* EXPEDIDO A TRAVES DEL SISTEMA VIRTUAL S.I.I. \*\*\*

**NOMBRE DEL CONTRATISTA** : UNION TEMPORAL J & J  
**NOMBRE DEL CONTRATANTE** : MUNICIPIO DE MANAURE  
**VALOR CONTRATADO EN SMMLV** : 576,04  
**PORCENTAJE DE PARTICIPACIÓN EN EL VALOR EJECUTADO EN CASO DE CONSORCIOS Y UNIONES TEMPORALES:** 40%

**SG FM CL PR - DESCRIPCIÓN**

20 10 15 00 : EQUIPO DE CORTE  
20 10 16 00 : CRIBAS Y EQUIPOS DE ALIMENTACIÓN  
20 10 17 00 : TRITURADORAS, QUEBRANTADORAS Y AMOLADORES  
20 10 18 00 : SISTEMAS MECANIZADOS DE SOPORTE EN TIERRA  
20 10 19 00 : SISTEMAS SECUNDARIOS DE RUPTURA DE ROCA  
20 10 20 00 : SISTEMAS DE EXPLORACIÓN Y DESARROLLO  
20 10 21 00 : BARRENAS DE ROCAS  
20 10 22 00 : MAQUINARIA DE CARGUE DE EXPLOSIVOS  
20 10 23 00 : VEHICULOS DE SERVICIO DE MINERÍA SUBTERRÁNEA  
21 11 15 00 : EQUIPO DE PESCA COMERCIAL  
21 11 16 00 : EQUIPO PARA ACUICULTURA  
22 10 15 00 : MAQUINARIA PARA TRABAJO DE DESMONTE  
22 10 16 00 : EQUIPO DE PAVIMENTACIÓN  
22 10 17 00 : COMPONENTES DE EQUIPO PESADO  
22 10 18 00 : GRÚAS DE ELEVACIÓN  
22 10 19 00 : MAQUINARIA Y ACCESORIOS DE CONSTRUCCIÓN DE EDIFICIOS  
22 10 20 00 : EQUIPO Y MAQUINARIA DE DEMOLICIÓN DE EDIFICIOS  
27 11 15 00 : HERRAMIENTAS DE CORTE Y ENGARZADO Y PUNZONES  
27 11 16 00 : HERRAMIENTAS DE PERFILAR  
27 11 17 00 : LLAVES INGLESAS Y GUÍAS  
27 11 18 00 : HERRAMIENTAS DE MEDIDA Y BOCETAJE  
27 11 19 00 : HERRAMIENTAS GRUESAS Y DE ACABADO  
27 11 20 00 : HERRAMIENTAS MANUALES DE JARDINERÍA, AGRICULTURA Y FORESTACIÓN  
27 11 21 00 : HERRAMIENTAS DE SUJECCIÓN Y FIJACIÓN  
27 11 22 00 : HERRAMIENTAS DE ALBAÑILERÍA Y CONCRETO  
27 11 23 00 : HERRAMIENTAS DE MARCAR  
27 11 24 00 : HERRAMIENTAS DE INSERCIÓN Y AJUSTE  
27 11 25 00 : HERRAMIENTAS PARA APALANCAR Y CURVAR  
27 11 26 00 : HERRAMIENTAS PARA PRECINTAR  
27 11 27 00 : HERRAMIENTAS MECÁNICAS  
27 11 28 00 : CONEXIONES DE HERRAMIENTAS Y ACCESORIOS  
27 11 29 00 : HERRAMIENTAS DISPENSADORAS  
27 11 30 00 : CEPILLOS  
27 11 31 00 : HERRAMIENTAS DE ARRASTRE  
27 11 32 00 : JUEGOS DE HERRAMIENTAS  
27 11 33 00 : HERRAMIENTAS MANUALES DE PRECISIÓN  
26 12 15 00 : ALAMBRE ELÉCTRICO  
26 12 16 00 : CABLES ELÉCTRICOS Y ACCESORIOS  
26 12 17 00 : CABLEADO PREFORMADO  
26 12 18 00 : CABLE AUTOMOTRIZ  
27 12 15 00 : PRENSAS HIDRÁULICAS  
27 12 16 00 : PISTONES Y CILINDROS HIDRÁULICOS  
27 12 17 00 : ACCESORIOS DE TUBERÍA Y MANGA HIDRÁULICA  
27 12 18 00 : HERRAMIENTAS HIDRÁULICAS  
30 10 15 00 : ÁNGULOS  
30 10 17 00 : VIGAS  
30 10 18 00 : CONDUCTOS

\*\*\*\*\* CONTINUA \*\*\*\*\*

**CAMARA DE COMERCIO DE LA GUAJIRA  
CASTRO HERNANDEZ JUAN ANDRES**



Fecha expedición: 2021/11/09 - 15:34:51 \*\*\*\* Recibo No. S000373111 \*\*\*\* Num. Operación. 99-USUPUBXX-20211109-0051

\*\*\* EXPEDIDO A TRAVES DEL SISTEMA VIRTUAL S.I.I. \*\*\*

30 10 20 00 : HOJA  
 30 10 22 00 : PLANCHA  
 30 10 23 00 : PERFILES  
 30 10 24 00 : VARILLAS  
 30 10 28 00 : PILOTAJE  
 30 10 29 00 : PILARES  
 30 10 31 00 : RIELES  
 30 10 32 00 : ENREJADO  
 30 10 35 00 : ALMA DE PANAL  
 30 10 36 00 : PRODUCTOS ESTRUCTURALES  
 30 10 37 00 : TRENZA  
 30 10 38 00 : FIBRAS Y FILAMENTOS MECÁNICOS  
 30 10 39 00 : EJES  
 30 11 15 00 : CONCRETO Y MORTEROS  
 30 11 16 00 : CEMENTO Y CAL  
 30 11 17 00 : YESOS  
 30 11 18 00 : AGREGADOS  
 30 11 19 00 : ELEMENTOS PARA REFORZAR CONCRETO  
 30 12 15 00 : DERIVADOS BITUMINOSOS  
 30 12 16 00 : ASFALTOS  
 30 12 17 00 : MATERIALES DE CONSTRUCCIÓN DE CAMINOS Y CARRILERAS  
 30 12 18 00 : MATERIALES DE ARQUITECTURA PAISAJÍSTICA  
 30 12 19 00 : MATERIALES PARA ESTABILIZACIÓN Y REFUERZO DE SUELOS  
 30 13 15 00 : BLOQUES  
 30 13 16 00 : LADRILLOS  
 30 13 17 00 : AZULEJOS Y BALDOSAS  
 30 14 15 00 : AISLAMIENTO TÉRMICO  
 30 14 16 00 : AISLAMIENTO ESPECIAL  
 30 14 17 00 : CAPAS DE SELLAMIENTO DE AISLAMIENTO  
 30 15 15 00 : MATERIAL PARA TEJADOS Y TECHOS  
 30 15 16 00 : ACCESORIOS PARA TEJADOS  
 30 15 17 00 : CANALONES DE TEJADO Y ACCESORIOS  
 30 15 18 00 : MATERIALES PARA REVESTIMIENTO DE PAREDES Y EXTERIOR  
 30 15 19 00 : MATERIALES Y PRODUCTOS PARA ACABADOS  
 30 15 20 00 : CERCADO  
 30 15 21 00 : SUPERFICIE  
 30 18 15 00 : PORCELANA SANITARIA  
 30 18 16 00 : INSTALACIONES RESIDENCIALES NO SANITARIAS  
 30 18 17 00 : GRIFOS  
 30 24 15 00 : COMPONENTES DE CONSOLIDACIÓN DE ESTRUCTURAS PORTÁTILES  
 30 24 16 00 : COMPONENTES ESTRUCTURALES DE TRIBUNAS, GRADAS Y ESCALERA  
 30 24 17 00 : COMPONENTES SOPORTE Y COBERTURA DE TIENDAS, CARPAS Y ESTRUCTURAS DE MEM...  
 30 25 15 00 : ESTRUCTURAS DE SOPORTE DE TECHOS BAJO TIERRA  
 31 21 15 00 : PINTURAS Y TAPA POROS  
 31 21 16 00 : ADITIVOS PARA PINTURAS  
 31 21 17 00 : ACABADOS EN GENERAL  
 31 21 18 00 : DISOLVENTES Y DILUYENTES PARA PINTURAS  
 31 21 19 00 : APLICADORES DE PINTURA Y ACCESORIOS PARA PINTAR  
 39 10 16 00 : LÁMPARAS Y BOMBILLAS  
 39 10 18 00 : COMPONENTES Y ACCESORIOS DE LÁMPARA  
 39 10 19 00 : BALASTOS DE LÁMPARAS Y TRANSFORMADORES DE LÁMPARAS  
 39 11 15 00 : ILUMINACIÓN DE INTERIORES Y ARTEFACTOS

\*\*\*\*\* CONTINUA \*\*\*\*\*

**CAMARA DE COMERCIO DE LA GUAJIRA  
CASTRO HERNANDEZ JUAN ANDRES**



Fecha expedición: 2021/11/09 - 15:34:51 \*\*\*\* Recibo No. S000373111 \*\*\*\* Num. Operación. 99-USUPUBXX-20211109-0051

\*\*\* EXPEDIDO A TRAVES DEL SISTEMA VIRTUAL S.I.I. \*\*\*

39 11 16 00 : ILUMINACIÓN EXTERIOR Y ARTEFACTOS  
 39 11 17 00 : ALUMBRADO DE EMERGENCIA  
 39 11 18 00 : ACCESORIOS DE ILUMINACIÓN  
 39 11 19 00 : SEÑALIZACIÓN E ILUMINACIÓN DE EMPLAZAMIENTOS PELIGROSOS  
 39 11 20 00 : PROYECTORES MÓVILES  
 39 11 21 00 : ILUMINACIÓN ÓPTICA  
 39 11 22 00 : DISPOSITIVOS DE EFECTOS ESPECIALES  
 39 11 23 00 : ILUMINACIÓN Y ACCESORIOS DE ESCENARIOS Y ESTUDIOS  
 39 11 24 00 : DISPOSITIVOS PARA MANEJO DE LUCES Y CONTROL DE ESCENARIOS Y ESTUDIOS  
 39 11 25 00 : LUMINARIAS DE ESCENARIOS Y ESTUDIOS  
 39 11 26 00 : DISPOSITIVOS DE ILUMINACIÓN NO - ELÉCTRICA  
 39 12 10 00 : EQUIPAMIENTO PARA DISTRIBUCIÓN Y CONVERSIÓN DE ALIMENTACIÓN  
 39 12 11 00 : CENTROS DE CONTROL Y DISTRIBUCIÓN Y ACCESORIOS  
 39 12 13 00 : CUADROS, REGISTROS Y MENAJE PARA ELECTRICIDAD  
 39 12 14 00 : LENGUETAS DE CONEXIÓN, CONECTADORES Y TERMINALES  
 39 12 15 00 : CONMUTADORES, CONTROLES Y RELES Y ACCESORIOS  
 39 12 16 00 : DISPOSITIVOS Y ACCESORIOS PARA LA PROTECCIÓN DE CIRCUITOS  
 39 12 17 00 : FERRETERÍA ELÉCTRICA Y SUMINISTROS  
 39 12 18 00 : INSTALACIONES DE EDIFICIOS INTELIGENTES - IBI  
 39 12 19 00 : DISPOSITIVOS Y ACCESORIOS DE SEGURIDAD ELÉCTRICA  
 39 12 20 00 : UNIDADES ELÉCTRICAS DE VELOCIDADES VARIABLES  
 39 12 21 00 : EQUIPO DE TRANSMISIÓN Y DISTRIBUCIÓN ELÉCTRICA  
 39 12 22 00 : INTERRUPTORES ELÉCTRICOS Y ACCESORIOS  
 39 12 23 00 : RELES ELÉCTRICOS Y ACCESORIOS  
 39 13 15 00 : MARCADORES DE ALAMBRE Y DISPOSITIVOS PARA MARCAR ALAMBRE  
 39 13 16 00 : DISPOSITIVOS DE PROTECCIÓN DE ALAMBRE  
 39 13 17 00 : CONDUCTOS ELÉCTRICOS, ELECTRODUCTOS Y CABLES AÉREOS  
 40 10 15 00 : VENTILACIÓN  
 40 10 16 00 : CIRCULACIÓN DEL AIRE Y PIEZAS Y ACCESORIOS  
 40 10 17 00 : ENFRIAMIENTO  
 40 10 18 00 : EQUIPO DE CALEFACCIÓN Y PIEZAS Y ACCESORIOS  
 40 10 19 00 : CONTROL DE HUMEDAD  
 40 10 20 00 : CALDERAS  
 40 15 15 00 : BOMBAS  
 40 15 16 00 : COMPRESORES  
 40 15 17 00 : PIEZAS Y ACCESORIOS DE BOMBA  
 40 15 18 00 : PARTES O ACCESORIOS DE COMPRESORES  
 40 16 15 00 : FILTROS  
 40 16 16 00 : PURIFICACIÓN  
 40 16 17 00 : SEPARADORES  
 40 16 18 00 : MEDIOS DE FILTRADO  
 40 17 15 00 : TUBOS Y TUBERÍAS COMERCIALES  
 40 17 16 00 : TUBOS Y TUBERÍAS INDUSTRIALES  
 40 17 17 00 : ADAPTADORES DE TUBOS  
 40 17 18 00 : ANILLOS FRONTALES DE ÁNGULOS DE TUBOS  
 40 17 19 00 : BRIDAS DE RESPALDO PARA TUBOS  
 40 17 20 00 : DEFLECTORES PARA TUBOS  
 40 17 21 00 : CODOS PARA TUBOS  
 40 17 22 00 : BRIDAS CIEGAS PARA TUBOS  
 40 17 23 00 : CASQUILLOS PARA TUBOS  
 40 17 24 00 : TAPAS PARA TUBOS  
 40 17 25 00 : CONECTORES DE TUBOS

\*\*\*\*\* CONTINUA \*\*\*\*\*



**CAMARA DE COMERCIO DE LA GUAJIRA  
CASTRO HERNANDEZ JUAN ANDRES**



Fecha expedición: 2021/11/09 - 15:34:51 \*\*\*\* Recibo No. S000373111 \*\*\*\* Num. Operación. 99-USUPUBXX-20211109-0051

\*\*\* EXPEDIDO A TRAVES DEL SISTEMA VIRTUAL S.I.I. \*\*\*

---

40 17 26 00 : ACOPLER DE TUBOS  
 40 17 27 00 : CRUCES DE TUBOS  
 40 17 28 00 : CODOS DE TUBOS  
 40 17 29 00 : UNIONES DE EXTENSIÓN DE TUBOS  
 40 17 30 00 : SEMIACOPLAMIENTOS DE TUBERÍA  
 40 17 31 00 : BRIDA DE JUNTA DE EMPALME PARA TUBOS  
 40 17 32 00 : BRIDAS CUELLO LARGAS PARA SOLDAR  
 40 17 33 00 : BOQUILLAS DE TUBOS  
 40 17 34 00 : BRIDAS DE PLATO  
 40 17 35 00 : TAPONES PARA TUBOS  
 40 17 36 00 : ACOPLAMIENTOS REDUCTORES PARA TUBOS  
 40 17 37 00 : BRIDAS REDUCTORAS PARA TUBOS  
 40 17 38 00 : ABRAZADERAS DE REPARACIÓN PARA TUBOS  
 40 17 39 00 : DISCO DE RUPTURA PARA TUBOS  
 40 17 40 00 : BRIDA DESLIZANTE PARA TUBOS  
 40 17 41 00 : BRIDA ENCAJADA POR SOLDADURA PARA TUBOS  
 40 17 42 00 : SOCKOLETS PARA TUBOS  
 40 17 43 00 : ESPACIADORES PARA TUBOS  
 40 17 44 00 : BRIDAS CIEGAS PARA TUBOS  
 40 17 45 00 : PIVOTES O UNIONES ROTATIVAS PARA TUBOS  
 40 17 46 00 : T PARA TUBOS  
 40 17 47 00 : BRIDA ROSCADA PARA TUBOS  
 40 17 48 00 : BRIDAS DE INODORO PARA TUBOS  
 40 17 49 00 : UNIONES PARA TUBOS  
 40 17 50 00 : BRIDAS CUELLO PARA TUBOS  
 40 17 51 00 : BRIDA ENCAJADA POR SOLDADURA  
 40 17 52 00 : Y DE CONEXIÓN PARA TUBOS  
 40 17 53 00 : ACCESORIOS Y BRIDAS ESPECIALIZADOS PARA TUBOS  
 40 18 15 00 : TUBOS DE COBRE SOLDADOS  
 40 18 16 00 : TUBOS DE LATÓN SOLDADOS  
 40 18 17 00 : TUBOS DE ALUMINIO SOLDADOS  
 40 18 18 00 : TUBOS DE ACERO SOLDADOS  
 40 18 19 00 : TUBOS DE ACERO INOXIDABLE SOLDADOS  
 40 18 20 00 : TUBOS DE COBRE SIN UNIONES  
 40 18 21 00 : TUBOS DE LATÓN SIN UNIONES  
 40 18 22 00 : TUBOS DE ALUMINIO SIN UNIONES  
 40 18 23 00 : TUBOS DE ACERO SIN UNIONES  
 40 18 24 00 : TUBOS DE ACERO INOXIDABLE SIN UNIONES  
 40 18 25 00 : TUBOS DE COBRE EXTRUIDOS  
 40 18 26 00 : TUBOS DE LATÓN EXTRUIDOS  
 40 18 27 00 : TUBOS DE ALUMINIO EXTRUIDOS  
 40 18 28 00 : TUBOS DE ACERO EXTRUIDOS  
 40 18 29 00 : TUBOS DE ACERO INOXIDABLE EXTRUIDOS  
 40 18 30 00 : TUBERÍAS DE CAUCHO Y PLÁSTICO  
 40 18 31 00 : ACCESORIOS DE TUBOS  
 47 10 15 00 : EQUIPO PARA EL TRATAMIENTO Y SUMINISTRO DE AGUA  
 47 10 16 00 : CONSUMIBLES PARA EL TRATAMIENTO DE AGUA  
 72 10 15 00 : SERVICIOS DE APOYO PARA LA CONSTRUCCIÓN  
 72 10 21 00 : CONTROL DE PLAGAS  
 72 10 29 00 : SERVICIOS DE MANTENIMIENTO Y REPARACIÓN DE INSTALACIONES  
 72 10 31 00 : INSTALACIÓN Y REPARACIÓN DE SERVICIOS DE BANDAS TRANSPORTADORAS  
 72 10 33 00 : SERVICIOS DE MANTENIMIENTO Y REPARACIÓN DE INFRAESTRUCTURA

\*\*\*\*\* CONTINUA \*\*\*\*\*

**CAMARA DE COMERCIO DE LA GUAJIRA  
CASTRO HERNANDEZ JUAN ANDRES**



Fecha expedición: 2021/11/09 - 15:34:51 \*\*\*\* Recibo No. S000373111 \*\*\*\* Num. Operación. 99-USUPUBXX-20211109-0051

\*\*\* EXPEDIDO A TRAVES DEL SISTEMA VIRTUAL S.I.I. \*\*\*

72 12 10 00 : SERVICIOS DE CONSTRUCCIÓN DE EDIFICIOS INDUSTRIALES Y BODEGAS NUEVAS  
 72 12 11 00 : SERVICIOS DE CONSTRUCCIÓN DE EDIFICIOS COMERCIALES Y DE OFICINA  
 72 12 13 00 : SERVICIOS DE CONSTRUCCIÓN DE TALLERES AUTOMOTRICES Y ESTACIONES DE SER...  
 72 12 14 00 : SERVICIOS DE CONSTRUCCIÓN DE EDIFICIOS PÚBLICOS ESPECIALIZADOS  
 72 12 15 00 : SERVICIOS DE CONSTRUCCIÓN DE PLANTAS INDUSTRIALES  
 72 14 10 00 : SERVICIOS DE CONSTRUCCIÓN DE AUTOPISTAS Y CARRETERAS  
 72 14 11 00 : SERVICIOS DE CONSTRUCCIÓN Y REVESTIMIENTO Y PAVIMENTACIÓN DE INFRAEST...  
 72 14 12 00 : SERVICIOS DE CONSTRUCCIÓN MARINA  
 72 14 13 00 : SERVICIO DE CONSTRUCCIÓN DE FACILIDADES ATLÉTICAS Y RECREATIVAS  
 72 14 14 00 : SERVICIOS DE CONSTRUCCIÓN Y REPARACIÓN DE FACILIDADES DE DETENCIÓN  
 72 14 15 00 : SERVICIOS DE PREPARACIÓN DE TIERRAS  
 72 14 16 00 : SERVICIOS DE CONSTRUCCIÓN DE SISTEMAS DE TRÁNSITO MASIVO  
 72 14 17 00 : SERVICIOS DE ALQUILER O ARRENDAMIENTO DE EQUIPO Y MAQUINARIA DE CONSTRU...  
 72 15 11 00 : SERVICIOS DE CONSTRUCCIÓN DE PLOMERÍA  
 72 15 12 00 : SERVICIOS DE CONSTRUCCIÓN Y MANTENIMIENTO DE HVAC CALEFACCIÓN Y ENFRI...  
 72 15 13 00 : SERVICIOS DE PINTURA E INSTALACIÓN DE PAPEL DE COLGADURA  
 72 15 14 00 : SERVICIOS DE CONSTRUCCIÓN DE RECUBRIMIENTOS DE MUROS  
 72 15 15 00 : SERVICIOS DE SISTEMAS ELÉCTRICOS  
 72 15 16 00 : SERVICIOS DE SISTEMAS ESPECIALIZADOS DE COMUNICACIÓN  
 72 15 17 00 : SERVICIOS DE INSTALACIÓN DE SISTEMAS DE SEGURIDAD FÍSICA E INDUSTRIAL  
 72 15 18 00 : SERVICIOS DE MANTENIMIENTO Y REPARACIÓN DE INSTALACIÓN DE MÁQUINAS  
 72 15 19 00 : SERVICIOS DE ALBAÑILERÍA Y MAMPOSTERÍA  
 72 15 20 00 : SERVICIOS DE PAÑETADO Y DRYWALL  
 72 15 21 00 : SERVICIOS ACÚSTICOS Y DE AISLAMIENTO  
 72 15 22 00 : SERVICIOS DE BALDOSAS TERRAZO Y MÁRMOL Y MOSAICOS  
 72 15 23 00 : SERVICIOS DE CARPINTERÍA  
 72 15 24 00 : SERVICIOS DE MONTAJE E INSTALACIÓN DE VENTANAS Y PUERTAS  
 72 15 25 00 : SERVICIOS DE INSTALACIÓN DE PISOS  
 72 15 26 00 : SERVICIOS DE TECHADO Y PAREDES EXTERNAS Y LÁMINAS DE METAL  
 72 15 27 00 : SERVICIOS DE INSTALACIÓN Y REPARACIÓN DE CONCRETO  
 72 15 28 00 : SERVICIOS DE PERFORACIÓN DE POZOS DE AGUA  
 72 15 29 00 : SERVICIOS DE MONTAJE DE ACERO ESTRUCTURAL  
 72 15 30 00 : SERVICIOS DE VIDRIOS Y VENTANERÍA  
 72 15 31 00 : SERVICIOS DE CONSTRUCCIÓN DE FACILIDADES ATLÉTICAS Y RECREATIVAS  
 72 15 32 00 : SERVICIOS DE RECUBRIMIENTO, IMPERMEABILIZACIÓN PROTECCIÓN CONTRA CLIM...  
 72 15 33 00 : SERVICIOS DE MANTENIMIENTO E INSTALACIÓN DE EQUIPO DE ESTACIÓN DE SER...  
 72 15 34 00 : SERVICIOS DE APAREJAMIENTO Y ANDAMIAJE  
 72 15 35 00 : SERVICIOS DE LIMPIEZA ESTRUCTURAL EXTERNA  
 72 15 36 00 : SERVICIOS DE TERMINADO INTERIOR, DOTACIÓN Y REMODELACIÓN  
 72 15 37 00 : SERVICIOS DE INSTALACIÓN, MANTENIMIENTO Y REPARACIÓN DE EQUIPOS Y CON...  
 72 15 39 00 : SERVICIO DE PREPARACIÓN DE OBRAS DE CONSTRUCCIÓN  
 72 15 40 00 : SERVICIOS DE EDIFICIOS ESPECIALIZADOS Y COMERCIOS  
 72 15 41 00 : SERVICIOS DE MANTENIMIENTO Y REPARACIÓN DE EQUIPO DE SISTEMAS DE DISTR...  
 72 15 42 00 : SERVICIOS DE MANTENIMIENTO Y REPARACIÓN DE INSTALACIÓN DE INSTRUMENTA...  
 72 15 43 00 : SERVICIOS DE MANTENIMIENTO Y REPARACIÓN DE EQUIPO MOTIVO Y GENERACIÓN...  
 72 15 44 00 : SERVICIOS DE MANTENIMIENTO Y FABRICACIÓN DE ACCESORIOS PARA TUBERÍAS  
 72 15 45 00 : SERVICIOS DE MANTENIMIENTO E INSTALACIÓN DE EQUIPO PESADO  
 76 11 15 00 : SERVICIOS DE LIMPIEZA Y MANTENIMIENTO DE EDIFICIOS GENERALES Y DE OFICINAS  
 76 11 16 00 : SERVICIOS DE LIMPIEZA DE COMPONENTES DE EDIFICIOS  
 76 11 18 00 : LIMPIEZA DE VEHÍCULOS DE TRANSPORTE  
 77 10 15 00 : EVALUACIÓN DE IMPACTO AMBIENTAL  
 77 10 16 00 : PLANEACIÓN AMBIENTAL

\*\*\*\*\* CONTINUA \*\*\*\*\*

**CAMARA DE COMERCIO DE LA GUAJIRA  
CASTRO HERNANDEZ JUAN ANDRES**



Fecha expedición: 2021/11/09 - 15:34:51 \*\*\*\* Recibo No. S000373111 \*\*\*\* Num. Operación. 99-USUPUBXX-20211109-0051

\*\*\* EXPEDIDO A TRAVES DEL SISTEMA VIRTUAL S.I.I. \*\*\*

77 10 17 00 : SERVICIOS DE ASESORÍA AMBIENTAL  
 77 10 18 00 : AUDITORÍA AMBIENTAL  
 77 10 19 00 : SERVICIOS DE INVESTIGACIÓN DE CONTAMINACIÓN  
 77 10 20 00 : SERVICIOS DE REPORTE AMBIENTAL  
 77 11 15 00 : SERVICIOS DE SEGURIDAD AMBIENTAL  
 77 11 16 00 : REHABILITACIÓN AMBIENTAL  
 73 15 18 00 : SERVICIOS DE CONVERSIÓN  
 70 17 18 00 : SERVICIOS DE DRENAJE  
 77 12 15 00 : CONTAMINACIÓN DEL AIRE  
 77 12 16 00 : CONTAMINACIÓN DEL SUELO  
 77 12 17 00 : CONTAMINACIÓN DEL AGUA  
 77 13 15 00 : CONTAMINACIÓN DE PETRÓLEO  
 77 13 16 00 : CONTAMINACIÓN AUDITIVA  
 77 13 17 00 : CONTAMINACIÓN DE SUSTANCIAS TÓXICAS  
 80 10 15 00 : SERVICIOS DE CONSULTORÍA DE NEGOCIOS Y ADMINISTRACIÓN CORPORATIVA  
 80 10 16 00 : GERENCIA DE PROYECTOS  
 80 10 17 00 : GERENCIA INDUSTRIAL  
 80 11 15 00 : DESARROLLO DE RECURSOS HUMANOS  
 80 11 16 00 : SERVICIOS DE PERSONAL TEMPORAL  
 80 11 17 00 : RECLUTAMIENTO DE PERSONAL  
 80 16 15 00 : SERVICIOS DE APOYO GERENCIAL  
 80 16 16 00 : SUPERVISIÓN DE INSTALACIONES DE NEGOCIOS  
 80 16 17 00 : SERVICIOS DE RECUPERACIÓN DE ACTIVOS  
 80 16 18 00 : SERVICIOS DE ALQUILER O ARRENDAMIENTO DE EQUIPO DE OFICINA  
 81 10 15 00 : INGENIERÍA CIVIL Y ARQUITECTURA  
 81 10 16 00 : INGENIERÍA MECÁNICA  
 81 10 17 00 : INGENIERÍA ELÉCTRICA Y ELECTRÓNICA  
 81 10 18 00 : INGENIERÍA QUÍMICA  
 81 10 19 00 : INGENIERÍA DE PETRÓLEOS Y GAS  
 81 10 20 00 : INGENIERÍA DE MINAS  
 81 10 21 00 : INGENIERÍA DE OCÉANOS  
 81 10 22 00 : INGENIERÍA DE TRANSPORTE  
 81 10 23 00 : INGENIERÍA AERONÁUTICA  
 81 10 24 00 : INGENIERÍA DE TRANSMISIÓN DE ENERGÍA ELÉCTRICA  
 81 10 26 00 : SERVICIOS DE MUESTREO  
 81 10 27 00 : SERVICIOS DE DISEÑO E INGENIERÍA DE SISTEMAS INSTRUMENTADOS DE CONTROL  
 83 10 15 00 : SERVICIOS DE ACUEDUCTO Y ALCANTARILLADO  
 84 11 15 00 : SERVICIOS CONTABLES  
 84 11 16 00 : SERVICIOS DE AUDITORÍA  
 84 11 17 00 : FINANZAS CORPORATIVAS  
 84 11 18 00 : ASUNTOS Y PREPARACIÓN DE IMPUESTOS  
 95 12 15 00 : EDIFICIOS Y ESTRUCTURAS COMERCIALES Y DE ENTRETENIMIENTO  
 95 12 16 00 : EDIFICIOS Y ESTRUCTURAS DE TRANSPORTE  
 95 12 17 00 : EDIFICIOS Y ESTRUCTURAS PÚBLICOS  
 95 12 18 00 : EDIFICIOS Y ESTRUCTURAS UTILITARIOS  
 95 12 19 00 : EDIFICIOS Y ESTRUCTURAS EDUCACIONALES Y DE ADMINISTRACIÓN  
 95 12 20 00 : EDIFICIOS Y ESTRUCTURAS HOSPITALARIAS  
 95 12 21 00 : EDIFICIOS Y ESTRUCTURAS DE ACOMODACIONES  
 95 12 23 00 : EDIFICIOS Y ESTRUCTURAS DE SALUD Y DEPORTIVAS  
 95 12 24 00 : EDIFICIOS Y ESTRUCTURAS INDUSTRIALES  
 95 12 25 00 : EDIFICIOS Y ESTRUCTURAS AGRÍCOLAS Y DE CULTIVOS Y PESCA  
 95 12 26 00 : EDIFICIOS Y ESTRUCTURAS RELIGIOSAS

\*\*\*\*\* CONTINUA \*\*\*\*\*

**CAMARA DE COMERCIO DE LA GUAJIRA  
CASTRO HERNANDEZ JUAN ANDRES**



Fecha expedición: 2021/11/09 - 15:34:51 \*\*\*\* Recibo No. S000373111 \*\*\*\* Num. Operación. 99-USUPUBXX-20211109-0051

\*\*\* EXPEDIDO A TRAVES DEL SISTEMA VIRTUAL S.I.I. \*\*\*

95 12 27 00 : EDIFICIOS Y ESTRUCTURAS DE DEFENSA  
20 11 15 00 : EQUIPO DE EXPLORACIÓN Y PERFORACIÓN  
20 11 16 00 : MAQUINARIA DE PERFORACIÓN Y EXPLOTACIÓN  
20 11 17 00 : ACCESORIOS DE PERFORACIÓN Y EXPLOTACIÓN  
95 11 15 00 : VÍAS DE TRÁFICO LIMITADO

**EXPERIENCIA No.40 :**

**NÚMERO CONSECUTIVO DEL CONTRATO:**040  
**CONTRATO CELEBRADO POR** :1 - EL PROPONENTE  
**NOMBRE DEL CONTRATISTA** :CASTRO HERNANDEZ JUAN ANDRES  
**NOMBRE DEL CONTRATANTE** :MUNICIPIO DE MAICAO  
**VALOR CONTRATADO EN SMMLV** :53,97

**SG FM CL PR - DESCRIPCIÓN**

22 10 15 00 : MAQUINARIA PARA TRABAJO DE DESMONTE  
22 10 16 00 : EQUIPO DE PAVIMENTACIÓN  
22 10 17 00 : COMPONENTES DE EQUIPO PESADO  
22 10 18 00 : GRÚAS DE ELEVACIÓN  
22 10 19 00 : MAQUINARIA Y ACCESORIOS DE CONSTRUCCIÓN DE EDIFICIOS  
22 10 20 00 : EQUIPO Y MAQUINARIA DE DEMOLICIÓN DE EDIFICIOS  
30 10 15 00 : ÁNGULOS  
30 10 17 00 : VIGAS  
30 10 18 00 : CONDUCTOS  
30 10 20 00 : HOJA  
30 10 22 00 : PLANCHA  
30 10 23 00 : PERFILES  
30 10 24 00 : VARILLAS  
30 10 28 00 : PILOTAJE  
30 10 29 00 : PILARES  
30 10 31 00 : RIELES  
30 10 32 00 : ENREJADO  
30 10 35 00 : ALMA DE PANAL  
30 10 36 00 : PRODUCTOS ESTRUCTURALES  
30 10 37 00 : TRENZA  
30 10 38 00 : FIBRAS Y FILAMENTOS MECÁNICOS  
30 10 39 00 : EJES  
30 11 15 00 : CONCRETO Y MORTEROS  
30 11 16 00 : CEMENTO Y CAL  
30 11 17 00 : YESOS  
30 11 18 00 : AGREGADOS  
30 11 19 00 : ELEMENTOS PARA REFORZAR CONCRETO  
30 12 15 00 : DERIVADOS BITUMINOSOS  
30 12 16 00 : ASFALTOS  
30 12 17 00 : MATERIALES DE CONSTRUCCIÓN DE CAMINOS Y CARRILERAS  
30 12 18 00 : MATERIALES DE ARQUITECTURA PAISAJÍSTICA  
30 12 19 00 : MATERIALES PARA ESTABILIZACIÓN Y REFUERZO DE SUELOS  
30 13 15 00 : BLOQUES  
30 13 16 00 : LADRILLOS  
30 13 17 00 : AZULEJOS Y BALDOSAS  
30 14 15 00 : AISLAMIENTO TÉRMICO  
30 14 16 00 : AISLAMIENTO ESPECIAL  
30 14 17 00 : CAPAS DE SELLAMIENTO DE AISLAMIENTO  
30 15 15 00 : MATERIAL PARA TEJADOS Y TECHOS

\*\*\*\*\* CONTINUA \*\*\*\*\*

**CAMARA DE COMERCIO DE LA GUAJIRA  
CASTRO HERNANDEZ JUAN ANDRES**



Fecha expedición: 2021/11/09 - 15:34:51 \*\*\*\* Recibo No. S000373111 \*\*\*\* Num. Operación. 99-USUPUBXX-20211109-0051

\*\*\* EXPEDIDO A TRAVES DEL SISTEMA VIRTUAL S.I.I. \*\*\*

30 15 16 00 : ACCESORIOS PARA TEJADOS  
 30 15 17 00 : CANALONES DE TEJADO Y ACCESORIOS  
 30 15 18 00 : MATERIALES PARA REVESTIMIENTO DE PAREDES Y EXTERIOR  
 30 15 19 00 : MATERIALES Y PRODUCTOS PARA ACABADOS  
 30 15 20 00 : CERCADO  
 30 15 21 00 : SUPERFICIE  
 30 16 15 00 : MATERIALES PARA ACABADOS DE PAREDES  
 30 16 16 00 : MATERIALES PARA TECHOS  
 30 16 17 00 : SUELOS  
 30 16 18 00 : EBANISTERÍA  
 30 16 19 00 : MOLDEADO Y CARPINTERÍA MECÁNICA  
 30 16 20 00 : MOLDURAS Y CARPINTERÍA  
 30 16 21 00 : LAMINADOS INTERIORES  
 30 16 22 00 : MOSTRADORES  
 30 16 23 00 : ACCESORIOS PARA GABINETES  
 30 16 24 00 : MUROS DIVISORIOS  
 30 17 15 00 : PUERTAS  
 30 17 16 00 : VENTANAS  
 30 17 17 00 : PRODUCTOS DE CRISTAL  
 30 17 18 00 : CLARABOYAS  
 30 17 19 00 : MARCOS DE VENTANAS  
 30 17 21 00 : PUERTAS PARA GARAJE Y OPERADORES  
 30 18 15 00 : PORCELANA SANITARIA  
 30 18 16 00 : INSTALACIONES RESIDENCIALES NO SANITARIAS  
 30 18 17 00 : GRIFOS  
 30 18 18 00 : CABEZAS, CHORROS Y PARTES Y ACCESORIOS DE GRIFOS Y DUCHAS  
 30 19 15 00 : ESCALERAS Y ANDAMIOS  
 30 19 16 00 : ESCALERAS Y ACCESORIOS DE ANDAMIAJE  
 30 19 17 00 : COBERTIZOS Y REMOLQUES DE CONSTRUCCIÓN  
 30 19 18 00 : EQUIPOS Y MATERIALES PARA CONSTRUCCIONES TEMPORALES Y APOYO AL MANTENIM...  
 30 24 15 00 : COMPONENTES DE CONSOLIDACIÓN DE ESTRUCTURAS PORTÁTILES  
 30 24 16 00 : COMPONENTES ESTRUCTURALES DE TRIBUNAS, GRADAS Y ESCALERA  
 30 24 17 00 : COMPONENTES SOPORTE Y COBERTURA DE TIENDAS, CARPAS Y ESTRUCTURAS DE MEM...  
 39 12 10 00 : EQUIPAMIENTO PARA DISTRIBUCIÓN Y CONVERSIÓN DE ALIMENTACIÓN  
 39 12 11 00 : CENTROS DE CONTROL Y DISTRIBUCIÓN Y ACCESORIOS  
 39 12 13 00 : CUADROS, REGISTROS Y MENAJE PARA ELECTRICIDAD  
 39 12 14 00 : LENGUETAS DE CONEXIÓN, CONECTADORES Y TERMINALES  
 39 12 15 00 : CONMUTADORES, CONTROLES Y RELES Y ACCESORIOS  
 39 12 16 00 : DISPOSITIVOS Y ACCESORIOS PARA LA PROTECCIÓN DE CIRCUITOS  
 39 12 17 00 : FERRETERÍA ELÉCTRICA Y SUMINISTROS  
 39 12 18 00 : INSTALACIONES DE EDIFICIOS INTELIGENTES - IBI  
 39 12 19 00 : DISPOSITIVOS Y ACCESORIOS DE SEGURIDAD ELÉCTRICA  
 39 12 20 00 : UNIDADES ELÉCTRICAS DE VELOCIDADES VARIABLES  
 39 12 21 00 : EQUIPO DE TRANSMISIÓN Y DISTRIBUCIÓN ELÉCTRICA  
 39 12 22 00 : INTERRUPTORES ELÉCTRICOS Y ACCESORIOS  
 39 12 23 00 : RELES ELÉCTRICOS Y ACCESORIOS  
 72 10 15 00 : SERVICIOS DE APOYO PARA LA CONSTRUCCIÓN  
 72 10 21 00 : CONTROL DE PLAGAS  
 72 10 29 00 : SERVICIOS DE MANTENIMIENTO Y REPARACIÓN DE INSTALACIONES  
 72 10 31 00 : INSTALACIÓN Y REPARACIÓN DE SERVICIOS DE BANDAS TRANSPORTADORAS  
 72 10 33 00 : SERVICIOS DE MANTENIMIENTO Y REPARACIÓN DE INFRAESTRUCTURA  
 72 12 10 00 : SERVICIOS DE CONSTRUCCIÓN DE EDIFICIOS INDUSTRIALES Y BODEGAS NUEVAS

\*\*\*\*\* CONTINUA \*\*\*\*\*

**CAMARA DE COMERCIO DE LA GUAJIRA  
CASTRO HERNANDEZ JUAN ANDRES**



Fecha expedición: 2021/11/09 - 15:34:51 \*\*\*\* Recibo No. S000373111 \*\*\*\* Num. Operación. 99-USUPUBXX-20211109-0051

\*\*\* EXPEDIDO A TRAVES DEL SISTEMA VIRTUAL S.I.I. \*\*\*

72 12 11 00 : SERVICIOS DE CONSTRUCCIÓN DE EDIFICIOS COMERCIALES Y DE OFICINA  
 72 12 13 00 : SERVICIOS DE CONSTRUCCIÓN DE TALLERES AUTOMOTRICES Y ESTACIONES DE SER...  
 72 12 14 00 : SERVICIOS DE CONSTRUCCIÓN DE EDIFICIOS PÚBLICOS ESPECIALIZADOS  
 72 12 15 00 : SERVICIOS DE CONSTRUCCIÓN DE PLANTAS INDUSTRIALES  
 72 15 12 00 : SERVICIOS DE CONSTRUCCIÓN Y MANTENIMIENTO DE HVAC CALEFACCIÓN Y ENFRI...  
 72 15 13 00 : SERVICIOS DE PINTURA E INSTALACIÓN DE PAPEL DE COLGADURA  
 72 15 14 00 : SERVICIOS DE CONSTRUCCIÓN DE RECUBRIMIENTOS DE MUROS  
 72 15 15 00 : SERVICIOS DE SISTEMAS ELÉCTRICOS  
 72 15 16 00 : SERVICIOS DE SISTEMAS ESPECIALIZADOS DE COMUNICACIÓN  
 72 15 18 00 : SERVICIOS DE MANTENIMIENTO Y REPARACIÓN DE INSTALACIÓN DE MÁQUINAS  
 72 15 19 00 : SERVICIOS DE ALBAÑILERÍA Y MAMPOSTERÍA  
 72 15 20 00 : SERVICIOS DE PAÑETADO Y DRYWALL  
 72 15 21 00 : SERVICIOS ACÚSTICOS Y DE AISLAMIENTO  
 72 15 22 00 : SERVICIOS DE BALDOSAS TERRAZO Y MÁRMOL Y MOSAICOS  
 72 15 23 00 : SERVICIOS DE CARPINTERÍA  
 72 15 24 00 : SERVICIOS DE MONTAJE E INSTALACIÓN DE VENTANAS Y PUERTAS  
 72 15 25 00 : SERVICIOS DE INSTALACIÓN DE PISOS  
 72 15 26 00 : SERVICIOS DE TECHADO Y PAREDES EXTERNAS Y LÁMINAS DE METAL  
 72 15 27 00 : SERVICIOS DE INSTALACIÓN Y REPARACIÓN DE CONCRETO  
 72 15 28 00 : SERVICIOS DE PERFORACIÓN DE POZOS DE AGUA  
 72 15 29 00 : SERVICIOS DE MONTAJE DE ACERO ESTRUCTURAL  
 72 15 30 00 : SERVICIOS DE VIDRIOS Y VENTANERÍA  
 72 15 31 00 : SERVICIOS DE CONSTRUCCIÓN DE FACILIDADES ATLÉTICAS Y RECREATIVAS  
 72 15 32 00 : SERVICIOS DE RECUBRIMIENTO, IMPERMEABILIZACIÓN PROTECCIÓN CONTRA CLIM...  
 72 15 33 00 : SERVICIOS DE MANTENIMIENTO E INSTALACIÓN DE EQUIPO DE ESTACIÓN DE SER...  
 72 15 34 00 : SERVICIOS DE APAREJAMIENTO Y ANDAMIAJE  
 72 15 35 00 : SERVICIOS DE LIMPIEZA ESTRUCTURAL EXTERNA  
 72 15 36 00 : SERVICIOS DE TERMINADO INTERIOR, DOTACIÓN Y REMODELACIÓN  
 72 15 37 00 : SERVICIOS DE INSTALACIÓN, MANTENIMIENTO Y REPARACIÓN DE EQUIPOS Y CON...  
 72 15 39 00 : SERVICIO DE PREPARACIÓN DE OBRAS DE CONSTRUCCIÓN  
 72 15 40 00 : SERVICIOS DE EDIFICIOS ESPECIALIZADOS Y COMERCIOS  
 72 15 41 00 : SERVICIOS DE MANTENIMIENTO Y REPARACIÓN DE EQUIPO DE SISTEMAS DE DISTR...  
 72 15 42 00 : SERVICIOS DE MANTENIMIENTO Y REPARACIÓN DE INSTALACIÓN DE INSTRUMENTA...  
 72 15 43 00 : SERVICIOS DE MANTENIMIENTO Y REPARACIÓN DE EQUIPO MOTIVO Y GENERACIÓN...  
 72 15 44 00 : SERVICIOS DE MANTENIMIENTO Y FABRICACIÓN DE ACCESORIOS PARA TUBERÍAS  
 72 15 45 00 : SERVICIOS DE MANTENIMIENTO E INSTALACIÓN DE EQUIPO PESADO  
 76 11 15 00 : SERVICIOS DE LIMPIEZA Y MANTENIMIENTO DE EDIFICIOS GENERALES Y DE OFICINAS  
 76 11 16 00 : SERVICIOS DE LIMPIEZA DE COMPONENTES DE EDIFICIOS  
 76 11 18 00 : LIMPIEZA DE VEHÍCULOS DE TRANSPORTE  
 77 10 15 00 : EVALUACIÓN DE IMPACTO AMBIENTAL  
 77 10 16 00 : PLANEACIÓN AMBIENTAL  
 77 10 17 00 : SERVICIOS DE ASESORÍA AMBIENTAL  
 77 10 18 00 : AUDITORÍA AMBIENTAL  
 77 10 19 00 : SERVICIOS DE INVESTIGACIÓN DE CONTAMINACIÓN  
 77 10 20 00 : SERVICIOS DE REPORTE AMBIENTAL  
 77 11 15 00 : SERVICIOS DE SEGURIDAD AMBIENTAL  
 77 11 16 00 : REHABILITACIÓN AMBIENTAL  
 77 12 15 00 : CONTAMINACIÓN DEL AIRE  
 77 12 16 00 : CONTAMINACIÓN DEL SUELO  
 77 12 17 00 : CONTAMINACIÓN DEL AGUA  
 77 13 15 00 : CONTAMINACIÓN DE PETRÓLEO  
 77 13 16 00 : CONTAMINACIÓN AUDITIVA

\*\*\*\*\* CONTINUA \*\*\*\*\*

**CAMARA DE COMERCIO DE LA GUAJIRA  
CASTRO HERNANDEZ JUAN ANDRES**



Fecha expedición: 2021/11/09 - 15:34:51 \*\*\*\* Recibo No. S000373111 \*\*\*\* Num. Operación. 99-USUPUBXX-20211109-0051

\*\*\* EXPEDIDO A TRAVES DEL SISTEMA VIRTUAL S.I.I. \*\*\*

77 13 17 00 : CONTAMINACIÓN DE SUSTANCIAS TÓXICAS  
80 10 15 00 : SERVICIOS DE CONSULTORÍA DE NEGOCIOS Y ADMINISTRACIÓN CORPORATIVA  
80 10 16 00 : GERENCIA DE PROYECTOS  
80 10 17 00 : GERENCIA INDUSTRIAL  
80 11 15 00 : DESARROLLO DE RECURSOS HUMANOS  
80 11 16 00 : SERVICIOS DE PERSONAL TEMPORAL  
80 11 17 00 : RECLUTAMIENTO DE PERSONAL  
80 16 15 00 : SERVICIOS DE APOYO GERENCIAL  
80 16 16 00 : SUPERVISIÓN DE INSTALACIONES DE NEGOCIOS  
80 16 17 00 : SERVICIOS DE RECUPERACIÓN DE ACTIVOS  
80 16 18 00 : SERVICIOS DE ALQUILER O ARRENDAMIENTO DE EQUIPO DE OFICINA  
81 10 15 00 : INGENIERÍA CIVIL Y ARQUITECTURA  
84 11 15 00 : SERVICIOS CONTABLES  
84 11 16 00 : SERVICIOS DE AUDITORÍA  
84 11 17 00 : FINANZAS CORPORATIVAS  
84 11 18 00 : ASUNTOS Y PREPARACIÓN DE IMPUESTOS  
95 12 15 00 : EDIFICIOS Y ESTRUCTURAS COMERCIALES Y DE ENTRETENIMIENTO  
95 12 19 00 : EDIFICIOS Y ESTRUCTURAS EDUCACIONALES Y DE ADMINISTRACIÓN  
72 14 10 00 : SERVICIOS DE CONSTRUCCIÓN DE AUTOPISTAS Y CARRETERAS  
81 10 22 00 : INGENIERÍA DE TRANSPORTE  
95 11 15 00 : VÍAS DE TRÁFICO LIMITADO

**EXPERIENCIA No.41 :**

**NÚMERO CONSECUTIVO DEL CONTRATO:**041

**CONTRATO CELEBRADO POR** :1 - EL PROPONENTE

**NOMBRE DEL CONTRATISTA** :CASTRO HERNANDEZ JUAN ANDRES

**NOMBRE DEL CONTRATANTE** :MUNICIPIO DE MAICAO

**VALOR CONTRATADO EN SMLLV** :75,74

**SG FM CL PR - DESCRIPCIÓN**

80 11 16 00 : SERVICIOS DE PERSONAL TEMPORAL  
80 11 17 00 : RECLUTAMIENTO DE PERSONAL  
86 10 17 00 : SERVICIOS DE CAPACITACIÓN VOCACIONAL NO - CIENTÍFICA  
93 15 15 00 : ADMINISTRACIÓN PÚBLICA  
71 12 15 00 : SERVICIOS DE MEDIDA DE PERFORACIÓN  
43 23 15 00 : SOFTWARE FUNCIONAL ESPECÍFICO DE LA EMPRESA  
49 21 18 00 : EQUIPO DE CLASE DE EDUCACIÓN FÍSICA  
56 12 18 00 : MOBILIARIO Y ACCESORIOS DE AULAS VOCACIONALES  
60 10 17 00 : MATERIALES DE RECURSOS DEL PROFESOR  
60 10 53 00 : MATERIALES EDUCATIVOS DE EDUCACIÓN DE CARRERA  
60 10 60 00 : GUÍAS DE PLANES DE ESTUDIO, PROYECTOS, ACTIVIDADES Y LECCIONES  
80 10 16 00 : GERENCIA DE PROYECTOS  
80 16 16 00 : SUPERVISIÓN DE INSTALACIONES DE NEGOCIOS  
60 10 54 00 : MATERIALES EDUCATIVOS DE VIDA INDEPENDIENTE, ADMINISTRACIÓN DEL DINERO...  
60 12 12 00 : PINTURA DEL AULA Y DE BELLAS ARTES, MEDIOS, APLICADORES Y ACCESORIOS  
86 10 18 00 : ENTRENAMIENTO EN SERVICIO Y DESARROLLO DE MANO DE OBRA  
77 10 16 00 : PLANEACIÓN AMBIENTAL  
77 12 17 00 : CONTAMINACIÓN DEL AGUA  
80 10 15 00 : SERVICIOS DE CONSULTORÍA DE NEGOCIOS Y ADMINISTRACIÓN CORPORATIVA  
80 10 17 00 : GERENCIA INDUSTRIAL  
80 11 15 00 : DESARROLLO DE RECURSOS HUMANOS  
81 10 15 00 : INGENIERÍA CIVIL Y ARQUITECTURA  
81 11 22 00 : MANTENIMIENTO Y SOPORTE DE SOFTWARE

\*\*\*\*\* CONTINUA \*\*\*\*\*

**CAMARA DE COMERCIO DE LA GUAJIRA  
CASTRO HERNANDEZ JUAN ANDRES**



Fecha expedición: 2021/11/09 - 15:34:51 \*\*\*\* Recibo No. S000373111 \*\*\*\* Num. Operación. 99-USUPUBXX-20211109-0051

\*\*\* EXPEDIDO A TRAVES DEL SISTEMA VIRTUAL S.I.I. \*\*\*

83 10 15 00 : SERVICIOS DE ACUEDUCTO Y ALCANTARILLADO  
 93 14 20 00 : DESARROLLO URBANO  
 93 15 16 00 : FINANZAS PÚBLICAS  
 83 11 25 00 : CAPACIDADES DE EJE TRONCAL  
 84 11 16 00 : SERVICIOS DE AUDITORÍA  
 81 10 17 00 : INGENIERÍA ELÉCTRICA Y ELECTRÓNICA  
 72 10 15 00 : SERVICIOS DE APOYO PARA LA CONSTRUCCIÓN  
 72 15 11 00 : SERVICIOS DE CONSTRUCCIÓN DE PLOMERÍA  
 72 15 12 00 : SERVICIOS DE CONSTRUCCIÓN Y MANTENIMIENTO DE HVAC CALEFACCIÓN Y ENFRI...  
 72 15 14 00 : SERVICIOS DE CONSTRUCCIÓN DE RECUBRIMIENTOS DE MUROS  
 72 15 15 00 : SERVICIOS DE SISTEMAS ELÉCTRICOS  
 72 15 19 00 : SERVICIOS DE ALBAÑILERÍA Y MAMPOSTERÍA  
 72 15 20 00 : SERVICIOS DE PAÑETADO Y DRYWALL  
 72 15 22 00 : SERVICIOS DE BALDOSAS TERRAZO Y MÁRMOL Y MOSAICOS  
 72 15 23 00 : SERVICIOS DE CARPINTERÍA  
 72 15 24 00 : SERVICIOS DE MONTAJE E INSTALACIÓN DE VENTANAS Y PUERTAS  
 72 15 25 00 : SERVICIOS DE INSTALACIÓN DE PISOS  
 72 15 26 00 : SERVICIOS DE TECHADO Y PAREDES EXTERNAS Y LÁMINAS DE METAL  
 72 15 27 00 : SERVICIOS DE INSTALACIÓN Y REPARACIÓN DE CONCRETO  
 72 15 30 00 : SERVICIOS DE VIDRIOS Y VENTANERÍA  
 72 15 31 00 : SERVICIOS DE CONSTRUCCIÓN DE FACILIDADES ATLÉTICAS Y RECREATIVAS  
 72 15 32 00 : SERVICIOS DE RECUBRIMIENTO, IMPERMEABILIZACIÓN PROTECCIÓN CONTRA CLIM...  
 72 15 33 00 : SERVICIOS DE MANTENIMIENTO E INSTALACIÓN DE EQUIPO DE ESTACIÓN DE SER...  
 72 15 34 00 : SERVICIOS DE APAREJAMIENTO Y ANDAMIAJE  
 72 15 36 00 : SERVICIOS DE TERMINADO INTERIOR, DOTACIÓN Y REMODELACIÓN  
 72 15 37 00 : SERVICIOS DE INSTALACIÓN, MANTENIMIENTO Y REPARACIÓN DE EQUIPOS Y CON...  
 72 15 35 00 : SERVICIOS DE LIMPIEZA ESTRUCTURAL EXTERNA  
 95 12 15 00 : EDIFICIOS Y ESTRUCTURAS COMERCIALES Y DE ENTRETENIMIENTO  
 95 12 19 00 : EDIFICIOS Y ESTRUCTURAS EDUCACIONALES Y DE ADMINISTRACIÓN  
 44 10 19 00 : MÁQUINAS PARA ENDOSAR Y ESCRIBIR CHEQUES  
 44 11 20 00 : SISTEMAS DE PLANIFICACIÓN  
 44 11 18 00 : SUMINISTROS DE DIBUJO  
 56 12 10 00 : MOBILIARIO DE BIBLIOTECA  
 56 12 11 00 : MOBILIARIO DE CLASE DE ARTE  
 56 12 12 00 : MOBILIARIO DE SALA DE PRIMEROS AUXILIOS  
 56 12 13 00 : ACCESORIOS DE INSTALACIONES EDUCATIVAS GENERALES  
 56 12 14 00 : MOBILIARIO DE CAFETERÍA Y COMEDOR  
 56 12 15 00 : MOBILIARIO GENERAL DE AULA  
 56 12 16 00 : MOBILIARIO PARA EL TIEMPO DE DESCANSO Y OCIO CREATIVO PARA GUARDERÍA I...  
 56 12 17 00 : MÓDULOS DE ALMACENAMIENTO GENERAL Y DE LIBROS PARA LAS AULAS  
 56 12 19 00 : MOBILIARIO DE DEMOSTRACIÓN  
 56 12 20 00 : MUEBLES DE LABORATORIO  
 22 10 15 00 : MAQUINARIA PARA TRABAJO DE DESMONTE  
 22 10 16 00 : EQUIPO DE PAVIMENTACIÓN  
 22 10 17 00 : COMPONENTES DE EQUIPO PESADO  
 22 10 18 00 : GRÚAS DE ELEVACIÓN  
 22 10 19 00 : MAQUINARIA Y ACCESORIOS DE CONSTRUCCIÓN DE EDIFICIOS  
 22 10 20 00 : EQUIPO Y MAQUINARIA DE DEMOLICIÓN DE EDIFICIOS  
 26 12 15 00 : ALAMBRE ELÉCTRICO  
 26 12 16 00 : CABLES ELÉCTRICOS Y ACCESORIOS  
 26 12 17 00 : CABLEADO PREFORMADO  
 26 12 18 00 : CABLE AUTOMOTRIZ

\*\*\*\*\* CONTINUA \*\*\*\*\*



**CAMARA DE COMERCIO DE LA GUAJIRA  
CASTRO HERNANDEZ JUAN ANDRES**



Fecha expedición: 2021/11/09 - 15:34:51 \*\*\*\* Recibo No. S000373111 \*\*\*\* Num. Operación. 99-USUPUBXX-20211109-0051

\*\*\* EXPEDIDO A TRAVES DEL SISTEMA VIRTUAL S.I.I. \*\*\*

26 13 15 00 : CENTRALES ELÉCTRICAS  
 26 13 16 00 : EQUIPO DE CRIBADO O ESTRUCTURAS DE TUBO DE ESCAPE  
 26 13 17 00 : EQUIPO DE DETECCIÓN O VIGILANCIA DE PRODUCCIÓN DE ENERGÍA  
 26 13 18 00 : EQUIPO DE CONTROL DE PRODUCCIÓN DE ENERGÍA  
 27 11 15 00 : HERRAMIENTAS DE CORTE Y ENGARZADO Y PUNZONES  
 27 11 16 00 : HERRAMIENTAS DE PERFILAR  
 27 11 17 00 : LLAVES INGLESAS Y GUÍAS  
 27 11 18 00 : HERRAMIENTAS DE MEDIDA Y BOCETAJE  
 27 11 19 00 : HERRAMIENTAS GRUESAS Y DE ACABADO  
 27 11 20 00 : HERRAMIENTAS MANUALES DE JARDINERÍA, AGRICULTURA Y FORESTACIÓN  
 27 11 21 00 : HERRAMIENTAS DE SUJECCIÓN Y FIJACIÓN  
 27 11 22 00 : HERRAMIENTAS DE ALBAÑILERÍA Y CONCRETO  
 27 11 23 00 : HERRAMIENTAS DE MARCAR  
 27 11 24 00 : HERRAMIENTAS DE INSERCIÓN Y AJUSTE  
 27 11 25 00 : HERRAMIENTAS PARA APALANCAR Y CURVAR  
 27 11 26 00 : HERRAMIENTAS PARA PRECINTAR  
 27 11 27 00 : HERRAMIENTAS MECÁNICAS  
 27 11 28 00 : CONEXIONES DE HERRAMIENTAS Y ACCESORIOS  
 27 11 29 00 : HERRAMIENTAS DISPENSADORAS  
 27 11 30 00 : CEPILLOS  
 27 11 31 00 : HERRAMIENTAS DE ARRASTRE  
 27 11 32 00 : JUEGOS DE HERRAMIENTAS  
 27 11 33 00 : HERRAMIENTAS MANUALES DE PRECISIÓN  
 30 10 15 00 : ÁNGULOS  
 30 10 17 00 : VIGAS  
 30 10 18 00 : CONDUCTOS  
 30 10 20 00 : HOJA  
 30 10 22 00 : PLANCHA  
 30 10 23 00 : PERFILES  
 30 10 24 00 : VARILLAS  
 30 10 28 00 : PILOTAJE  
 30 10 29 00 : PILARES  
 30 10 31 00 : RIELES  
 30 10 32 00 : ENREJADO  
 30 10 35 00 : ALMA DE PANAL  
 30 10 36 00 : PRODUCTOS ESTRUCTURALES  
 30 10 37 00 : TRENZA  
 30 10 38 00 : FIBRAS Y FILAMENTOS MECÁNICOS  
 30 10 39 00 : EJES  
 30 11 15 00 : CONCRETO Y MORTEROS  
 30 11 16 00 : CEMENTO Y CAL  
 30 11 17 00 : YESOS  
 30 11 18 00 : AGREGADOS  
 30 11 19 00 : ELEMENTOS PARA REFORZAR CONCRETO  
 30 12 15 00 : DERIVADOS BITUMINOSOS  
 30 12 16 00 : ASFALTOS  
 30 12 17 00 : MATERIALES DE CONSTRUCCIÓN DE CAMINOS Y CARRILERAS  
 30 12 18 00 : MATERIALES DE ARQUITECTURA PAISAJÍSTICA  
 30 12 19 00 : MATERIALES PARA ESTABILIZACIÓN Y REFUERZO DE SUELOS  
 30 13 15 00 : BLOQUES  
 30 13 16 00 : LADRILLOS  
 30 13 17 00 : AZULEJOS Y BALDOSAS

\*\*\*\*\* CONTINUA \*\*\*\*\*

**CAMARA DE COMERCIO DE LA GUAJIRA  
CASTRO HERNANDEZ JUAN ANDRES**



Fecha expedición: 2021/11/09 - 15:34:51 \*\*\*\* Recibo No. S000373111 \*\*\*\* Num. Operación. 99-USUPUBXX-20211109-0051

\*\*\* EXPEDIDO A TRAVES DEL SISTEMA VIRTUAL S.I.I. \*\*\*

30 14 15 00 : AISLAMIENTO TÉRMICO  
 30 14 16 00 : AISLAMIENTO ESPECIAL  
 30 14 17 00 : CAPAS DE SELLAMIENTO DE AISLAMIENTO  
 30 15 15 00 : MATERIAL PARA TEJADOS Y TECHOS  
 30 15 16 00 : ACCESORIOS PARA TEJADOS  
 30 15 17 00 : CANALONES DE TEJADO Y ACCESORIOS  
 30 15 18 00 : MATERIALES PARA REVESTIMIENTO DE PAREDES Y EXTERIOR  
 30 15 19 00 : MATERIALES Y PRODUCTOS PARA ACABADOS  
 30 15 20 00 : CERCADO  
 30 15 21 00 : SUPERFICIE  
 32 10 15 00 : CONJUNTOS DE CIRCUITOS Y COMPONENTES DE RADIOFRECUENCIA (RF)  
 32 10 16 00 : CIRCUITOS INTEGRADOS  
 32 11 15 00 : DIODOS  
 32 11 16 00 : TRANSISTORES  
 32 11 17 00 : APARATOS SEMICONDUCTORES  
 32 12 15 00 : CAPACITORES  
 32 12 16 00 : RESISTORES  
 32 12 17 00 : COMPONENTES DISCRETOS  
 32 12 18 00 : FILTROS DE SEÑALES  
 32 12 19 00 : RESONADORES  
 32 13 10 00 : ACCESORIOS, MATERIAS PRIMAS Y PIEZAS DE COMPONENTES ELECTRÓNICOS  
 32 14 10 00 : TUBOS ELECTRÓNICOS  
 32 14 11 00 : PIEZAS Y ACCESORIOS DE TUBOS ELECTRÓNICOS  
 32 15 15 00 : DISPOSITIVOS DE CONTROL DE INDICACIÓN Y DE SEÑALIZACIÓN  
 32 15 16 00 : SUBSISTEMAS PROGRAMABLES DE CONTROLADOR LÓGICO  
 32 15 17 00 : CONTROLADORES LÓGICOS PROGRAMABLES  
 32 15 18 00 : DISPOSITIVOS DE CONTROL DE SEGURIDAD  
 32 15 19 00 : DISPOSITIVOS DE AUTOMATIZACIÓN DE CONTROL DE LA CONECTIVIDAD  
 32 15 20 00 : CONTROL DE PROCESOS O SISTEMAS EMPAQUETADOS DE AUTOMATIZACIÓN  
 48 10 15 00 : EQUIPO PARA COCINAR O CALENTAR  
 48 10 16 00 : EQUIPOS PARA PREPARADO DE ALIMENTOS  
 48 10 17 00 : DISTRIBUIDORES AUTOMÁTICOS DE COMIDA Y BEBIDA  
 40 10 18 00 : EQUIPO DE CALEFACCIÓN Y PIEZAS Y ACCESORIOS  
 48 10 19 00 : TAZAS PARA SERVICIO DE MESA  
 48 10 20 00 : MOBILIARIO DE RESTAURANTES  
 48 10 21 00 : SUMINISTROS Y EQUIPO DE MANIPULACIÓN Y ALMACENAMIENTO  
 49 20 15 00 : EQUIPO DE ENTRENAMIENTO PARA AERÓBICOS  
 49 20 16 00 : EQUIPO DE ENTRENAMIENTO DE PESAS Y RESISTENCIA  
 49 24 15 00 : EQUIPO DE PARQUES INFANTILES  
 49 24 16 00 : EQUIPO DE RECREO  
 49 22 15 00 : ACCESORIOS PARA DEPORTE  
 56 10 15 00 : MUEBLES  
 56 10 16 00 : MUEBLES PARA EL EXTERIOR  
 56 10 17 00 : MUEBLES DE OFICINA  
 56 10 18 00 : ACCESORIOS Y MUEBLES DE BEBÉ Y NIÑO  
 56 10 19 00 : PIEZAS DE MOBILIARIO Y ACCESORIOS  
 56 11 15 00 : SITIOS DE TRABAJO Y PAQUETES PARA LA OFICINA  
 56 11 16 00 : SISTEMAS DE PANELES  
 56 11 17 00 : CASEGOOD Y SISTEMAS NO MODULARES  
 56 11 18 00 : MUEBLES INDEPENDIENTES  
 56 11 19 00 : MUEBLES INDUSTRIALES  
 56 11 20 00 : MUEBLES DE APOYO DE LA COMPUTADORA

\*\*\*\*\* CONTINUA \*\*\*\*\*

**CAMARA DE COMERCIO DE LA GUAJIRA  
CASTRO HERNANDEZ JUAN ANDRES**



Fecha expedición: 2021/11/09 - 15:34:51 \*\*\*\* Recibo No. S000373111 \*\*\*\* Num. Operación. 99-USUPUBXX-20211109-0051

\*\*\* EXPEDIDO A TRAVES DEL SISTEMA VIRTUAL S.I.I. \*\*\*

56 11 21 00 : ASIENTOS  
56 11 22 00 : SISTEMAS DE ESCRITORIOS  
56 11 23 00 : PARTES Y ACCESORIOS PARA ASIENTOS DE AUDITORIOS O ESTADIOS O DE USO ESP...  
60 10 10 00 : KITS DE MATEMÁTICAS  
60 10 11 00 : MATERIALES ELECTRÓNICOS DE APRENDIZAJE  
60 10 12 00 : INCENTIVOS EDUCATIVOS  
60 10 16 00 : DIPLOMAS O CERTIFICADOS EDUCATIVOS  
81 10 22 00 : INGENIERÍA DE TRANSPORTE  
72 14 10 00 : SERVICIOS DE CONSTRUCCIÓN DE AUTOPISTAS Y CARRETERAS  
95 11 15 00 : VÍAS DE TRÁFICO LIMITADO

**EXPERIENCIA No.42 :**

**NÚMERO CONSECUTIVO DEL CONTRATO:**042

**CONTRATO CELEBRADO POR** :1 - EL PROPONENTE

**NOMBRE DEL CONTRATISTA** :CASTRO HERNANDEZ JUAN ANDRES

**NOMBRE DEL CONTRATANTE** :MUNICIPIO DE MAICAO

**VALOR CONTRATADO EN SMMLV** :254,10

**SG FM CL PR - DESCRIPCIÓN**

80 10 15 00 : SERVICIOS DE CONSULTORÍA DE NEGOCIOS Y ADMINISTRACIÓN CORPORATIVA  
80 10 16 00 : GERENCIA DE PROYECTOS  
80 10 17 00 : GERENCIA INDUSTRIAL  
80 11 15 00 : DESARROLLO DE RECURSOS HUMANOS  
80 11 16 00 : SERVICIOS DE PERSONAL TEMPORAL  
95 12 15 00 : EDIFICIOS Y ESTRUCTURAS COMERCIALES Y DE ENTRETENIMIENTO  
84 11 16 00 : SERVICIOS DE AUDITORÍA  
60 10 60 00 : GUÍAS DE PLANES DE ESTUDIO, PROYECTOS, ACTIVIDADES Y LECCIONES  
22 10 15 00 : MAQUINARIA PARA TRABAJO DE DESMONTE  
22 10 16 00 : EQUIPO DE PAVIMENTACIÓN  
22 10 17 00 : COMPONENTES DE EQUIPO PESADO  
22 10 18 00 : GRÚAS DE ELEVACIÓN  
22 10 19 00 : MAQUINARIA Y ACCESORIOS DE CONSTRUCCIÓN DE EDIFICIOS  
22 10 20 00 : EQUIPO Y MAQUINARIA DE DEMOLICIÓN DE EDIFICIOS  
26 12 15 00 : ALAMBRE ELÉCTRICO  
26 12 16 00 : CABLES ELÉCTRICOS Y ACCESORIOS  
26 12 17 00 : CABLEADO PREFORMADO  
26 12 18 00 : CABLE AUTOMOTRIZ  
26 13 15 00 : CENTRALES ELÉCTRICAS  
26 13 16 00 : EQUIPO DE CRIBADO O ESTRUCTURAS DE TUBO DE ESCAPE  
26 13 17 00 : EQUIPO DE DETECCIÓN O VIGILANCIA DE PRODUCCIÓN DE ENERGÍA  
26 13 18 00 : EQUIPO DE CONTROL DE PRODUCCIÓN DE ENERGÍA  
27 11 15 00 : HERRAMIENTAS DE CORTE Y ENGARZADO Y PUNZONES  
27 11 16 00 : HERRAMIENTAS DE PERFILAR  
27 11 17 00 : LLAVES INGLESAS Y GUÍAS  
27 11 18 00 : HERRAMIENTAS DE MEDIDA Y BOCETAJE  
27 11 19 00 : HERRAMIENTAS GRUESAS Y DE ACABADO  
27 11 20 00 : HERRAMIENTAS MANUALES DE JARDINERÍA, AGRICULTURA Y FORESTACIÓN  
27 11 21 00 : HERRAMIENTAS DE SUJECCIÓN Y FIJACIÓN  
27 11 22 00 : HERRAMIENTAS DE ALBAÑILERÍA Y CONCRETO  
27 11 23 00 : HERRAMIENTAS DE MARCAR  
27 11 24 00 : HERRAMIENTAS DE INSERCIÓN Y AJUSTE  
27 11 25 00 : HERRAMIENTAS PARA APALANCAR Y CURVAR  
27 11 26 00 : HERRAMIENTAS PARA PRECINTAR

\*\*\*\*\* CONTINUA \*\*\*\*\*

**CAMARA DE COMERCIO DE LA GUAJIRA  
CASTRO HERNANDEZ JUAN ANDRES**



Fecha expedición: 2021/11/09 - 15:34:51 \*\*\*\* Recibo No. S000373111 \*\*\*\* Num. Operación. 99-USUPUBXX-20211109-0051

\*\*\* EXPEDIDO A TRAVES DEL SISTEMA VIRTUAL S.I.I. \*\*\*

27 11 27 00 : HERRAMIENTAS MECÁNICAS  
 27 11 28 00 : CONEXIONES DE HERRAMIENTAS Y ACCESORIOS  
 27 11 29 00 : HERRAMIENTAS DISPENSADORAS  
 27 11 30 00 : CEPILLOS  
 27 11 31 00 : HERRAMIENTAS DE ARRASTRE  
 27 11 32 00 : JUEGOS DE HERRAMIENTAS  
 27 11 33 00 : HERRAMIENTAS MANUALES DE PRECISIÓN  
 30 10 15 00 : ÁNGULOS  
 30 10 17 00 : VIGAS  
 30 10 18 00 : CONDUCTOS  
 30 10 20 00 : HOJA  
 30 10 22 00 : PLANCHA  
 30 10 23 00 : PERFILES  
 30 10 24 00 : VARILLAS  
 30 10 28 00 : PILOTAJE  
 30 10 29 00 : PILARES  
 30 10 31 00 : RIELES  
 30 10 32 00 : ENREJADO  
 30 10 35 00 : ALMA DE PANAL  
 30 10 36 00 : PRODUCTOS ESTRUCTURALES  
 30 10 37 00 : TRENZA  
 30 10 38 00 : FIBRAS Y FILAMENTOS MECÁNICOS  
 30 10 39 00 : EJES  
 30 11 15 00 : CONCRETO Y MORTEROS  
 30 11 16 00 : CEMENTO Y CAL  
 30 11 17 00 : YESOS  
 30 11 18 00 : AGREGADOS  
 30 11 19 00 : ELEMENTOS PARA REFORZAR CONCRETO  
 30 12 15 00 : DERIVADOS BITUMINOSOS  
 30 12 16 00 : ASFALTOS  
 30 12 17 00 : MATERIALES DE CONSTRUCCIÓN DE CAMINOS Y CARRILERAS  
 30 12 18 00 : MATERIALES DE ARQUITECTURA PAISAJÍSTICA  
 30 12 19 00 : MATERIALES PARA ESTABILIZACIÓN Y REFUERZO DE SUELOS  
 30 13 15 00 : BLOQUES  
 30 13 16 00 : LADRILLOS  
 30 13 17 00 : AZULEJOS Y BALDOSAS  
 30 14 15 00 : AISLAMIENTO TÉRMICO  
 30 14 16 00 : AISLAMIENTO ESPECIAL  
 30 14 17 00 : CAPAS DE SELLAMIENTO DE AISLAMIENTO  
 30 15 15 00 : MATERIAL PARA TEJADOS Y TECHOS  
 30 15 16 00 : ACCESORIOS PARA TEJADOS  
 30 15 17 00 : CANALONES DE TEJADO Y ACCESORIOS  
 30 15 18 00 : MATERIALES PARA REVESTIMIENTO DE PAREDES Y EXTERIOR  
 30 15 19 00 : MATERIALES Y PRODUCTOS PARA ACABADOS  
 30 15 20 00 : CERCADO  
 30 15 21 00 : SUPERFICIE  
 32 10 15 00 : CONJUNTOS DE CIRCUITOS Y COMPONENTES DE RADIOFRECUENCIA (RF)  
 32 10 16 00 : CIRCUITOS INTEGRADOS  
 32 11 15 00 : DIODOS  
 32 11 16 00 : TRANSISTORES  
 32 11 17 00 : APARATOS SEMICONDUCTORES  
 32 12 15 00 : CAPACITORES

\*\*\*\*\* CONTINUA \*\*\*\*\*

**CAMARA DE COMERCIO DE LA GUAJIRA  
CASTRO HERNANDEZ JUAN ANDRES**



Fecha expedición: 2021/11/09 - 15:34:51 \*\*\*\* Recibo No. S000373111 \*\*\*\* Num. Operación. 99-USUPUBXX-20211109-0051

\*\*\* EXPEDIDO A TRAVES DEL SISTEMA VIRTUAL S.I.I. \*\*\*

32 12 16 00 : RESISTORES  
 32 12 17 00 : COMPONENTES DISCRETOS  
 32 12 18 00 : FILTROS DE SEÑALES  
 32 12 19 00 : RESONADORES  
 32 13 10 00 : ACCESORIOS, MATERIAS PRIMAS Y PIEZAS DE COMPONENTES ELECTRÓNICOS  
 32 14 10 00 : TUBOS ELECTRÓNICOS  
 32 14 11 00 : PIEZAS Y ACCESORIOS DE TUBOS ELECTRÓNICOS  
 32 15 15 00 : DISPOSITIVOS DE CONTROL DE INDICACIÓN Y DE SEÑALIZACIÓN  
 32 15 16 00 : SUBSISTEMAS PROGRAMABLES DE CONTROLADOR LÓGICO  
 32 15 17 00 : CONTROLADORES LÓGICOS PROGRAMABLES  
 32 15 18 00 : DISPOSITIVOS DE CONTROL DE SEGURIDAD  
 32 15 19 00 : DISPOSITIVOS DE AUTOMATIZACIÓN DE CONTROL DE LA CONECTIVIDAD  
 32 15 20 00 : CONTROL DE PROCESOS O SISTEMAS EMPAQUETADOS DE AUTOMATIZACIÓN  
 48 10 15 00 : EQUIPO PARA COCINAR O CALENTAR  
 48 10 16 00 : EQUIPOS PARA PREPARADO DE ALIMENTOS  
 48 10 17 00 : DISTRIBUIDORES AUTOMÁTICOS DE COMIDA Y BEBIDA  
 48 10 18 00 : MENAJE Y UTENSILIOS DE COCINA  
 48 10 19 00 : TAZAS PARA SERVICIO DE MESA  
 48 10 20 00 : MOBILIARIO DE RESTAURANTES  
 48 10 21 00 : SUMINISTROS Y EQUIPO DE MANIPULACIÓN Y ALMACENAMIENTO  
 49 20 15 00 : EQUIPO DE ENTRENAMIENTO PARA AERÓBICOS  
 49 20 16 00 : EQUIPO DE ENTRENAMIENTO DE PESAS Y RESISTENCIA  
 49 24 15 00 : EQUIPO DE PARQUES INFANTILES  
 49 24 16 00 : EQUIPO DE RECREO  
 49 22 15 00 : ACCESORIOS PARA DEPORTE  
 56 10 15 00 : MUEBLES  
 56 10 16 00 : MUEBLES PARA EL EXTERIOR  
 56 10 17 00 : MUEBLES DE OFICINA  
 56 10 18 00 : ACCESORIOS Y MUEBLES DE BEBÉ Y NIÑO  
 56 10 19 00 : PIEZAS DE MOBILIARIO Y ACCESORIOS  
 56 11 15 00 : SITIOS DE TRABAJO Y PAQUETES PARA LA OFICINA  
 56 11 16 00 : SISTEMAS DE PANELES  
 56 11 17 00 : CASEGOOD Y SISTEMAS NO MODULARES  
 56 11 18 00 : MUEBLES INDEPENDIENTES  
 56 11 19 00 : MUEBLES INDUSTRIALES  
 56 11 20 00 : MUEBLES DE APOYO DE LA COMPUTADORA  
 56 11 21 00 : ASIENTOS  
 56 11 22 00 : SISTEMAS DE ESCRITORIOS  
 56 11 23 00 : PARTES Y ACCESORIOS PARA ASIENTOS DE AUDITORIOS O ESTADIOS O DE USO ESP...  
 56 12 13 00 : ACCESORIOS DE INSTALACIONES EDUCATIVAS GENERALES  
 56 12 14 00 : MOBILIARIO DE CAFETERÍA Y COMEDOR  
 56 12 15 00 : MOBILIARIO GENERAL DE AULA  
 56 12 16 00 : MOBILIARIO PARA EL TIEMPO DE DESCANSO Y OCIO CREATIVO PARA GUARDERÍA I...  
 56 12 17 00 : MÓDULOS DE ALMACENAMIENTO GENERAL Y DE LIBROS PARA LAS AULAS  
 56 12 18 00 : MOBILIARIO Y ACCESORIOS DE AULAS VOCACIONALES  
 56 12 19 00 : MOBILIARIO DE DEMOSTRACIÓN  
 56 12 20 00 : MUEBLES DE LABORATORIO  
 60 11 10 00 : PÓSTERES O GRÁFICOS DEL AULA  
 60 11 11 00 : SETS DE TABLÓN DE ANUNCIOS  
 60 11 12 00 : GUARDAS Y REMATES DE TABLÓN DE ANUNCIOS  
 60 11 13 00 : LETRAS Y NÚMEROS DECORATIVOS  
 60 11 14 00 : DECORACIONES ESPECIALES PARA EL AULA Y ACCESORIOS DECORATIVOS

\*\*\*\*\* CONTINUA \*\*\*\*\*

**CAMARA DE COMERCIO DE LA GUAJIRA  
CASTRO HERNANDEZ JUAN ANDRES**



Fecha expedición: 2021/11/09 - 15:34:51 \*\*\*\* Recibo No. S000373111 \*\*\*\* Num. Operación. 99-USUPUBXX-20211109-0051

\*\*\* EXPEDIDO A TRAVES DEL SISTEMA VIRTUAL S.I.I. \*\*\*

81 10 22 00 : INGENIERÍA DE TRANSPORTE  
72 14 10 00 : SERVICIOS DE CONSTRUCCIÓN DE AUTOPISTAS Y CARRETERAS  
95 11 15 00 : VÍAS DE TRÁFICO LIMITADO

**EXPERIENCIA No. 43 :**

**NÚMERO CONSECUTIVO DEL CONTRATO:**043

**CONTRATO CELEBRADO POR** :1 - EL PROPONENTE  
**NOMBRE DEL CONTRATISTA** :JUAN ANDRES CASTRO HERNANDEZ  
**NOMBRE DEL CONTRATANTE** :ALCALDIA MUNICIPAL DE URIBIA  
**VALOR CONTRATADO EN SMLV** :174,54

**SG FM CL PR - DESCRIPCIÓN**

20 10 15 00 : EQUIPO DE CORTE  
20 10 16 00 : CRIBAS Y EQUIPOS DE ALIMENTACIÓN  
20 10 17 00 : TRITURADORAS, QUEBRANTADORAS Y AMOLADORES  
20 10 18 00 : SISTEMAS MECANIZADOS DE SOPORTE EN TIERRA  
20 10 19 00 : SISTEMAS SECUNDARIOS DE RUPTURA DE ROCA  
20 10 20 00 : SISTEMAS DE EXPLORACIÓN Y DESARROLLO  
20 10 21 00 : BARRENAS DE ROCAS  
20 10 22 00 : MAQUINARIA DE CARGUE DE EXPLOSIVOS  
20 10 23 00 : VEHÍCULOS DE SERVICIO DE MINERÍA SUBTERRÁNEA  
20 11 15 00 : EQUIPO DE EXPLORACIÓN Y PERFORACIÓN  
20 11 16 00 : MAQUINARIA DE PERFORACIÓN Y EXPLOTACIÓN  
20 11 17 00 : ACCESORIOS DE PERFORACIÓN Y EXPLOTACIÓN  
22 10 15 00 : MAQUINARIA PARA TRABAJO DE DESMONTE  
22 10 16 00 : EQUIPO DE PAVIMENTACIÓN  
22 10 17 00 : COMPONENTES DE EQUIPO PESADO  
22 10 18 00 : GRÚAS DE ELEVACIÓN  
22 10 19 00 : MAQUINARIA Y ACCESORIOS DE CONSTRUCCIÓN DE EDIFICIOS  
22 10 20 00 : EQUIPO Y MAQUINARIA DE DEMOLICIÓN DE EDIFICIOS  
27 11 15 00 : HERRAMIENTAS DE CORTE Y ENGARZADO Y PUNZONES  
27 11 16 00 : HERRAMIENTAS DE PERFILAR  
27 11 17 00 : LLAVES INGLESAS Y GUÍAS  
27 11 18 00 : HERRAMIENTAS DE MEDIDA Y BOCETAJE  
27 11 19 00 : HERRAMIENTAS GRUESAS Y DE ACABADO  
27 11 20 00 : HERRAMIENTAS MANUALES DE JARDINERÍA, AGRICULTURA Y FORESTACIÓN  
27 11 21 00 : HERRAMIENTAS DE SUJECCIÓN Y FIJACIÓN  
27 11 22 00 : HERRAMIENTAS DE ALBAÑILERÍA Y CONCRETO  
27 11 23 00 : HERRAMIENTAS DE MARCAR  
27 11 24 00 : HERRAMIENTAS DE INSERCIÓN Y AJUSTE  
27 11 25 00 : HERRAMIENTAS PARA APALANCAR Y CURVAR  
27 11 26 00 : HERRAMIENTAS PARA PRECINTAR  
27 11 27 00 : HERRAMIENTAS MECÁNICAS  
27 11 28 00 : CONEXIONES DE HERRAMIENTAS Y ACCESORIOS  
27 11 29 00 : HERRAMIENTAS DISPENSADORAS  
27 11 30 00 : CEPILLOS  
27 11 31 00 : HERRAMIENTAS DE ARRASTRE  
27 11 32 00 : JUEGOS DE HERRAMIENTAS  
27 11 33 00 : HERRAMIENTAS MANUALES DE PRECISIÓN  
26 12 15 00 : ALAMBRE ELÉCTRICO  
26 12 16 00 : CABLES ELÉCTRICOS Y ACCESORIOS  
26 12 17 00 : CABLEADO PREFORMADO  
26 12 18 00 : CABLE AUTOMOTRIZ

\*\*\*\*\* CONTINUA \*\*\*\*\*

**CAMARA DE COMERCIO DE LA GUAJIRA  
CASTRO HERNANDEZ JUAN ANDRES**



Fecha expedición: 2021/11/09 - 15:34:51 \*\*\*\* Recibo No. S000373111 \*\*\*\* Num. Operación. 99-USUPUBXX-20211109-0051

\*\*\* EXPEDIDO A TRAVES DEL SISTEMA VIRTUAL S.I.I. \*\*\*

27 12 15 00 : PRENSAS HIDRÁULICAS  
 27 12 16 00 : PISTONES Y CILINDROS HIDRÁULICOS  
 27 12 17 00 : ACCESORIOS DE TUBERÍA Y MANGA HIDRÁULICA  
 27 12 18 00 : HERRAMIENTAS HIDRÁULICAS  
 30 10 15 00 : ÁNGULOS  
 30 10 17 00 : VIGAS  
 30 10 18 00 : CONDUCTOS  
 30 10 20 00 : HOJA  
 30 10 22 00 : PLANCHA  
 30 10 23 00 : PERFILES  
 30 10 24 00 : VARILLAS  
 30 10 28 00 : PILOTAJE  
 30 10 29 00 : PILARES  
 30 10 31 00 : RIELES  
 30 10 32 00 : ENREJADO  
 30 10 35 00 : ALMA DE PANAL  
 30 10 36 00 : PRODUCTOS ESTRUCTURALES  
 30 10 37 00 : TRENZA  
 30 10 38 00 : FIBRAS Y FILAMENTOS MECÁNICOS  
 30 10 39 00 : EJES  
 30 11 15 00 : CONCRETO Y MORTEROS  
 30 11 16 00 : CEMENTO Y CAL  
 30 11 17 00 : YESOS  
 30 11 18 00 : AGREGADOS  
 30 11 19 00 : ELEMENTOS PARA REFORZAR CONCRETO  
 30 12 15 00 : DERIVADOS BITUMINOSOS  
 30 12 16 00 : ASFALTOS  
 30 12 17 00 : MATERIALES DE CONSTRUCCIÓN DE CAMINOS Y CARRILERAS  
 30 12 18 00 : MATERIALES DE ARQUITECTURA PAISAJÍSTICA  
 30 12 19 00 : MATERIALES PARA ESTABILIZACIÓN Y REFUERZO DE SUELOS  
 30 13 15 00 : BLOQUES  
 30 13 16 00 : LADRILLOS  
 30 13 17 00 : AZULEJOS Y BALDOSAS  
 30 14 15 00 : AISLAMIENTO TÉRMICO  
 30 14 16 00 : AISLAMIENTO ESPECIAL  
 30 14 17 00 : CAPAS DE SELLAMIENTO DE AISLAMIENTO  
 30 15 15 00 : MATERIAL PARA TEJADOS Y TECHOS  
 30 15 16 00 : ACCESORIOS PARA TEJADOS  
 30 15 17 00 : CANALONES DE TEJADO Y ACCESORIOS  
 30 15 18 00 : MATERIALES PARA REVESTIMIENTO DE PAREDES Y EXTERIOR  
 30 15 19 00 : MATERIALES Y PRODUCTOS PARA ACABADOS  
 30 15 20 00 : CERCADO  
 30 15 21 00 : SUPERFICIE  
 30 16 15 00 : MATERIALES PARA ACABADOS DE PAREDES  
 30 16 16 00 : MATERIALES PARA TECHOS  
 30 16 17 00 : SUELOS  
 30 16 18 00 : EBANISTERÍA  
 30 16 19 00 : MOLDEADO Y CARPINTERÍA MECÁNICA  
 30 16 20 00 : MOLDURAS Y CARPINTERÍA  
 30 16 21 00 : LAMINADOS INTERIORES  
 30 16 22 00 : MOSTRADORES  
 30 16 23 00 : ACCESORIOS PARA GABINETES

\*\*\*\*\* CONTINUA \*\*\*\*\*

**CAMARA DE COMERCIO DE LA GUAJIRA  
CASTRO HERNANDEZ JUAN ANDRES**



Fecha expedición: 2021/11/09 - 15:34:51 \*\*\*\* Recibo No. S000373111 \*\*\*\* Num. Operación. 99-USUPUBXX-20211109-0051

\*\*\* EXPEDIDO A TRAVES DEL SISTEMA VIRTUAL S.I.I. \*\*\*

30 16 24 00 : MUROS DIVISORIOS  
 30 17 15 00 : PUERTAS  
 30 17 16 00 : VENTANAS  
 30 17 17 00 : PRODUCTOS DE CRISTAL  
 30 17 18 00 : CLARABOYAS  
 30 17 19 00 : MARCOS DE VENTANAS  
 30 17 20 00 : PUERTAS  
 30 17 21 00 : PUERTAS PARA GARAJE Y OPERADORES  
 30 18 15 00 : PORCELANA SANITARIA  
 30 18 16 00 : INSTALACIONES RESIDENCIALES NO SANITARIAS  
 30 18 17 00 : GRIFOS  
 30 18 18 00 : CABEZAS, CHORROS Y PARTES Y ACCESORIOS DE GRIFOS Y DUCHAS  
 30 19 15 00 : ESCALERAS Y ANDAMIOS  
 30 19 16 00 : ESCALERAS Y ACCESORIOS DE ANDAMIAJE  
 30 19 17 00 : COBERTIZOS Y REMOLQUES DE CONSTRUCCIÓN  
 30 19 18 00 : EQUIPOS Y MATERIALES PARA CONSTRUCCIONES TEMPORALES Y APOYO AL MANTENIM...  
 30 24 15 00 : COMPONENTES DE CONSOLIDACIÓN DE ESTRUCTURAS PORTÁTILES  
 30 24 16 00 : COMPONENTES ESTRUCTURALES DE TRIBUNAS, GRADAS Y ESCALERA  
 30 24 17 00 : COMPONENTES SOPORTE Y COBERTURA DE TIENDAS, CARPAS Y ESTRUCTURAS DE MEM...  
 30 25 15 00 : ESTRUCTURAS DE SOPORTE DE TECHOS BAJO TIERRA  
 39 10 16 00 : LÁMPARAS Y BOMBILLAS  
 39 10 18 00 : COMPONENTES Y ACCESORIOS DE LÁMPARA  
 39 10 19 00 : BALASTOS DE LÁMPARAS Y TRANSFORMADORES DE LÁMPARAS  
 39 11 15 00 : ILUMINACIÓN DE INTERIORES Y ARTEFACTOS  
 39 11 16 00 : ILUMINACIÓN EXTERIOR Y ARTEFACTOS  
 39 11 17 00 : ALUMBRADO DE EMERGENCIA  
 39 11 18 00 : ACCESORIOS DE ILUMINACIÓN  
 39 11 19 00 : SEÑALIZACIÓN E ILUMINACIÓN DE EMPLAZAMIENTOS PELIGROSOS  
 39 11 20 00 : PROYECTORES MÓVILES  
 39 11 21 00 : ILUMINACIÓN ÓPTICA  
 39 11 22 00 : DISPOSITIVOS DE EFECTOS ESPECIALES  
 39 11 23 00 : ILUMINACIÓN Y ACCESORIOS DE ESCENARIOS Y ESTUDIOS  
 39 11 24 00 : DISPOSITIVOS PARA MANEJO DE LUCES Y CONTROL DE ESCENARIOS Y ESTUDIOS  
 39 11 25 00 : LUMINARIAS DE ESCENARIOS Y ESTUDIOS  
 39 11 26 00 : DISPOSITIVOS DE ILUMINACIÓN NO - ELÉCTRICA  
 39 12 10 00 : EQUIPAMIENTO PARA DISTRIBUCIÓN Y CONVERSIÓN DE ALIMENTACIÓN  
 39 12 11 00 : CENTROS DE CONTROL Y DISTRIBUCIÓN Y ACCESORIOS  
 39 12 13 00 : CUADROS, REGISTROS Y MENAJE PARA ELECTRICIDAD  
 39 12 14 00 : LENGUETAS DE CONEXIÓN, CONECTADORES Y TERMINALES  
 39 12 15 00 : CONMUTADORES, CONTROLES Y RELES Y ACCESORIOS  
 39 12 16 00 : DISPOSITIVOS Y ACCESORIOS PARA LA PROTECCIÓN DE CIRCUITOS  
 39 12 17 00 : FERRETERÍA ELÉCTRICA Y SUMINISTROS  
 39 12 18 00 : INSTALACIONES DE EDIFICIOS INTELIGENTES - IBI  
 39 12 19 00 : DISPOSITIVOS Y ACCESORIOS DE SEGURIDAD ELÉCTRICA  
 39 12 20 00 : UNIDADES ELÉCTRICAS DE VELOCIDADES VARIABLES  
 39 12 21 00 : EQUIPO DE TRANSMISIÓN Y DISTRIBUCIÓN ELÉCTRICA  
 39 12 22 00 : INTERRUPTORES ELÉCTRICOS Y ACCESORIOS  
 39 12 23 00 : RELES ELÉCTRICOS Y ACCESORIOS  
 39 13 15 00 : MARCADORES DE ALAMBRE Y DISPOSITIVOS PARA MARCAR ALAMBRE  
 39 13 16 00 : DISPOSITIVOS DE PROTECCIÓN DE ALAMBRE  
 40 17 15 00 : TUBOS Y TUBERÍAS COMERCIALES  
 40 17 16 00 : TUBOS Y TUBERÍAS INDUSTRIALES

\*\*\*\*\* CONTINUA \*\*\*\*\*



**CAMARA DE COMERCIO DE LA GUAJIRA  
CASTRO HERNANDEZ JUAN ANDRES**

Fecha expedición: 2021/11/09 - 15:34:51 \*\*\*\* Recibo No. S000373111 \*\*\*\* Num. Operación. 99-USUPUBXX-20211109-0051

\*\*\* EXPEDIDO A TRAVES DEL SISTEMA VIRTUAL S.I.I. \*\*\*

40 17 17 00 : ADAPTADORES DE TUBOS  
40 17 18 00 : ANILLOS FRONTALES DE ÁNGULOS DE TUBOS  
40 17 19 00 : BRIDAS DE RESPALDO PARA TUBOS  
40 17 20 00 : DEFLECTORES PARA TUBOS  
40 17 21 00 : CODOS PARA TUBOS  
40 17 22 00 : BRIDAS CIEGAS PARA TUBOS  
40 17 23 00 : CASQUILLOS PARA TUBOS  
40 17 24 00 : TAPAS PARA TUBOS  
40 17 25 00 : CONECTORES DE TUBOS  
40 17 26 00 : ACOPLEROS DE TUBOS  
40 17 27 00 : CRUCES DE TUBOS  
40 17 28 00 : CODOS DE TUBOS  
40 17 29 00 : UNIONES DE EXTENSIÓN DE TUBOS  
40 17 30 00 : SEMIACOPLAMIENTOS DE TUBERÍA  
40 17 31 00 : BRIDA DE JUNTA DE EMPALME PARA TUBOS  
40 17 32 00 : BRIDAS CUELLO LARGAS PARA SOLDAR  
40 17 33 00 : BOQUILLAS DE TUBOS  
40 17 34 00 : BRIDAS DE PLATO  
40 17 35 00 : TAPONES PARA TUBOS  
40 17 36 00 : ACOPLAMIENTOS REDUCTORES PARA TUBOS  
40 17 37 00 : BRIDAS REDUCTORAS PARA TUBOS  
40 17 38 00 : ABRAZADERAS DE REPARACIÓN PARA TUBOS  
40 17 39 00 : DISCO DE RUPTURA PARA TUBOS  
40 17 40 00 : BRIDA DESLIZANTE PARA TUBOS  
40 17 41 00 : BRIDA ENCAJADA POR SOLDADURA PARA TUBOS  
40 17 42 00 : SOCKOLETS PARA TUBOS  
40 17 43 00 : ESPACIADORES PARA TUBOS  
40 17 44 00 : BRIDAS CIEGAS PARA TUBOS  
40 17 45 00 : PIVOTES O UNIONES ROTATIVAS PARA TUBOS  
40 17 46 00 : T PARA TUBOS  
40 17 47 00 : BRIDA ROSCADA PARA TUBOS  
40 17 48 00 : BRIDAS DE INODORO PARA TUBOS  
40 17 49 00 : UNIONES PARA TUBOS  
40 17 50 00 : BRIDAS CUELLO PARA TUBOS  
40 17 52 00 : Y DE CONEXIÓN PARA TUBOS  
40 17 53 00 : ACCESORIOS Y BRIDAS ESPECIALIZADOS PARA TUBOS  
40 18 15 00 : TUBOS DE COBRE SOLDADOS  
40 18 16 00 : TUBOS DE LATÓN SOLDADOS  
40 18 17 00 : TUBOS DE ALUMINIO SOLDADOS  
40 18 18 00 : TUBOS DE ACERO SOLDADOS  
40 18 19 00 : TUBOS DE ACERO INOXIDABLE SOLDADOS  
40 18 20 00 : TUBOS DE COBRE SIN UNIONES  
40 18 21 00 : TUBOS DE LATÓN SIN UNIONES  
40 18 22 00 : TUBOS DE ALUMINIO SIN UNIONES  
40 18 23 00 : TUBOS DE ACERO SIN UNIONES  
40 18 24 00 : TUBOS DE ACERO INOXIDABLE SIN UNIONES  
40 18 25 00 : TUBOS DE COBRE EXTRUIDOS  
40 18 26 00 : TUBOS DE LATÓN EXTRUIDOS  
40 18 27 00 : TUBOS DE ALUMINIO EXTRUIDOS  
40 18 28 00 : TUBOS DE ACERO EXTRUIDOS  
40 18 29 00 : TUBOS DE ACERO INOXIDABLE EXTRUIDOS  
40 18 30 00 : TUBERÍAS DE CAUCHO Y PLÁSTICO

\*\*\*\*\* CONTINUA \*\*\*\*\*

**CAMARA DE COMERCIO DE LA GUAJIRA  
CASTRO HERNANDEZ JUAN ANDRES**



Fecha expedición: 2021/11/09 - 15:34:51 \*\*\*\* Recibo No. S000373111 \*\*\*\* Num. Operación. 99-USUPUBXX-20211109-0051

\*\*\* EXPEDIDO A TRAVES DEL SISTEMA VIRTUAL S.I.I. \*\*\*

40 18 31 00 : ACCESORIOS DE TUBOS  
 31 21 15 00 : PINTURAS Y TAPA POROS  
 31 21 16 00 : ADITIVOS PARA PINTURAS  
 31 21 17 00 : ACABADOS EN GENERAL  
 31 21 18 00 : DISOLVENTES Y DILUYENTES PARA PINTURAS  
 31 21 19 00 : APLICADORES DE PINTURA Y ACCESORIOS PARA PINTAR  
 72 10 15 00 : SERVICIOS DE APOYO PARA LA CONSTRUCCIÓN  
 72 10 21 00 : CONTROL DE PLAGAS  
 72 10 29 00 : SERVICIOS DE MANTENIMIENTO Y REPARACIÓN DE INSTALACIONES  
 72 10 31 00 : INSTALACIÓN Y REPARACIÓN DE SERVICIOS DE BANDAS TRANSPORTADORAS  
 72 10 33 00 : SERVICIOS DE MANTENIMIENTO Y REPARACIÓN DE INFRAESTRUCTURA  
 72 12 10 00 : SERVICIOS DE CONSTRUCCIÓN DE EDIFICIOS INDUSTRIALES Y BODEGAS NUEVAS  
 72 12 11 00 : SERVICIOS DE CONSTRUCCIÓN DE EDIFICIOS COMERCIALES Y DE OFICINA  
 72 12 12 00 : SERVICIOS DE CONSTRUCCIÓN DE EDIFICIOS AGRÍCOLAS  
 72 12 13 00 : SERVICIOS DE CONSTRUCCIÓN DE TALLERES AUTOMOTRICES Y ESTACIONES DE SER...  
 72 12 14 00 : SERVICIOS DE CONSTRUCCIÓN DE EDIFICIOS PÚBLICOS ESPECIALIZADOS  
 72 12 15 00 : SERVICIOS DE CONSTRUCCIÓN DE PLANTAS INDUSTRIALES  
 72 14 10 00 : SERVICIOS DE CONSTRUCCIÓN DE AUTOPISTAS Y CARRETERAS  
 72 14 11 00 : SERVICIOS DE CONSTRUCCIÓN Y REVESTIMIENTO Y PAVIMENTACIÓN DE INFRAEST...  
 72 14 12 00 : SERVICIOS DE CONSTRUCCIÓN MARINA  
 72 14 13 00 : SERVICIO DE CONSTRUCCIÓN DE FACILIDADES ATLÉTICAS Y RECREATIVAS  
 72 14 14 00 : SERVICIOS DE CONSTRUCCIÓN Y REPARACIÓN DE FACILIDADES DE DETENCIÓN  
 72 15 17 00 : SERVICIOS DE INSTALACIÓN DE SISTEMAS DE SEGURIDAD FÍSICA E INDUSTRIAL  
 72 15 18 00 : SERVICIOS DE MANTENIMIENTO Y REPARACIÓN DE INSTALACIÓN DE MÁQUINAS  
 72 15 19 00 : SERVICIOS DE ALBAÑILERÍA Y MAMPOSTERÍA  
 72 15 20 00 : SERVICIOS DE PAÑETADO Y DRYWALL  
 72 15 21 00 : SERVICIOS ACÚSTICOS Y DE AISLAMIENTO  
 72 15 22 00 : SERVICIOS DE BALDOSAS TERRAZO Y MÁRMOL Y MOSAICOS  
 72 15 23 00 : SERVICIOS DE CARPINTERÍA  
 72 15 24 00 : SERVICIOS DE MONTAJE E INSTALACIÓN DE VENTANAS Y PUERTAS  
 72 15 25 00 : SERVICIOS DE INSTALACIÓN DE PISOS  
 72 15 26 00 : SERVICIOS DE TECHADO Y PAREDES EXTERNAS Y LÁMINAS DE METAL  
 72 15 27 00 : SERVICIOS DE INSTALACIÓN Y REPARACIÓN DE CONCRETO  
 72 15 28 00 : SERVICIOS DE PERFORACIÓN DE POZOS DE AGUA  
 72 15 29 00 : SERVICIOS DE MONTAJE DE ACERO ESTRUCTURAL  
 72 15 30 00 : SERVICIOS DE VIDRIOS Y VENTANERÍA  
 72 15 31 00 : SERVICIOS DE CONSTRUCCIÓN DE FACILIDADES ATLÉTICAS Y RECREATIVAS  
 72 15 32 00 : SERVICIOS DE RECUBRIMIENTO, IMPERMEABILIZACIÓN PROTECCIÓN CONTRA CLIM...  
 72 15 33 00 : SERVICIOS DE MANTENIMIENTO E INSTALACIÓN DE EQUIPO DE ESTACIÓN DE SER...  
 72 15 34 00 : SERVICIOS DE APAREJAMIENTO Y ANDAMIAJE  
 72 15 35 00 : SERVICIOS DE LIMPIEZA ESTRUCTURAL EXTERNA  
 72 15 36 00 : SERVICIOS DE TERMINADO INTERIOR, DOTACIÓN Y REMODELACIÓN  
 72 15 37 00 : SERVICIOS DE INSTALACIÓN, MANTENIMIENTO Y REPARACIÓN DE EQUIPOS Y CON...  
 72 15 39 00 : SERVICIO DE PREPARACIÓN DE OBRAS DE CONSTRUCCIÓN  
 72 15 40 00 : SERVICIOS DE EDIFICIOS ESPECIALIZADOS Y COMERCIOS  
 72 15 41 00 : SERVICIOS DE MANTENIMIENTO Y REPARACIÓN DE EQUIPO DE SISTEMAS DE DISTR...  
 72 15 42 00 : SERVICIOS DE MANTENIMIENTO Y REPARACIÓN DE INSTALACIÓN DE INSTRUMENTA...  
 72 15 43 00 : SERVICIOS DE MANTENIMIENTO Y REPARACIÓN DE EQUIPO MOTIVO Y GENERACIÓN...  
 72 15 44 00 : SERVICIOS DE MANTENIMIENTO Y FABRICACIÓN DE ACCESORIOS PARA TUBERÍAS  
 72 15 45 00 : SERVICIOS DE MANTENIMIENTO E INSTALACIÓN DE EQUIPO PESADO  
 76 11 15 00 : SERVICIOS DE LIMPIEZA Y MANTENIMIENTO DE EDIFICIOS GENERALES Y DE OFICINAS  
 76 11 16 00 : SERVICIOS DE LIMPIEZA DE COMPONENTES DE EDIFICIOS

\*\*\*\*\* CONTINUA \*\*\*\*\*

**CAMARA DE COMERCIO DE LA GUAJIRA  
CASTRO HERNANDEZ JUAN ANDRES**



Fecha expedición: 2021/11/09 - 15:34:51 \*\*\*\* Recibo No. S000373111 \*\*\*\* Num. Operación. 99-USUPUBXX-20211109-0051

\*\*\* EXPEDIDO A TRAVES DEL SISTEMA VIRTUAL S.I.I. \*\*\*

76 11 18 00 : LIMPIEZA DE VEHÍCULOS DE TRANSPORTE  
 77 10 15 00 : EVALUACIÓN DE IMPACTO AMBIENTAL  
 77 10 16 00 : PLANEACIÓN AMBIENTAL  
 77 10 17 00 : SERVICIOS DE ASESORÍA AMBIENTAL  
 77 10 18 00 : AUDITORÍA AMBIENTAL  
 77 10 19 00 : SERVICIOS DE INVESTIGACIÓN DE CONTAMINACIÓN  
 77 10 20 00 : SERVICIOS DE REPORTE AMBIENTAL  
 77 11 15 00 : SERVICIOS DE SEGURIDAD AMBIENTAL  
 77 11 16 00 : REHABILITACIÓN AMBIENTAL  
 77 12 15 00 : CONTAMINACIÓN DEL AIRE  
 77 12 16 00 : CONTAMINACIÓN DEL SUELO  
 77 12 17 00 : CONTAMINACIÓN DEL AGUA  
 77 13 15 00 : CONTAMINACIÓN DE PETRÓLEO  
 77 13 16 00 : CONTAMINACIÓN AUDITIVA  
 77 13 17 00 : CONTAMINACIÓN DE SUSTANCIAS TÓXICAS  
 80 10 15 00 : SERVICIOS DE CONSULTORÍA DE NEGOCIOS Y ADMINISTRACIÓN CORPORATIVA  
 80 10 16 00 : GERENCIA DE PROYECTOS  
 80 10 17 00 : GERENCIA INDUSTRIAL  
 80 11 15 00 : DESARROLLO DE RECURSOS HUMANOS  
 80 11 16 00 : SERVICIOS DE PERSONAL TEMPORAL  
 80 11 17 00 : RECLUTAMIENTO DE PERSONAL  
 80 16 15 00 : SERVICIOS DE APOYO GERENCIAL  
 80 16 16 00 : SUPERVISIÓN DE INSTALACIONES DE NEGOCIOS  
 80 16 17 00 : SERVICIOS DE RECUPERACIÓN DE ACTIVOS  
 80 16 18 00 : SERVICIOS DE ALQUILER O ARRENDAMIENTO DE EQUIPO DE OFICINA  
 81 14 15 00 : CONTROL DE CALIDAD  
 83 10 15 00 : SERVICIOS DE ACUEDUCTO Y ALCANTARILLADO  
 83 10 16 00 : SERVICIOS DE PETRÓLEO Y GAS  
 83 10 18 00 : SERVICIOS ELÉCTRICOS  
 83 10 19 00 : CONSERVACIÓN DE ENERGÍA  
 84 11 15 00 : SERVICIOS CONTABLES  
 84 11 16 00 : SERVICIOS DE AUDITORÍA  
 84 11 17 00 : FINANZAS CORPORATIVAS  
 84 11 18 00 : ASUNTOS Y PREPARACIÓN DE IMPUESTOS  
 95 12 15 00 : EDIFICIOS Y ESTRUCTURAS COMERCIALES Y DE ENTRETENIMIENTO  
 95 12 16 00 : EDIFICIOS Y ESTRUCTURAS DE TRANSPORTE  
 95 12 17 00 : EDIFICIOS Y ESTRUCTURAS PÚBLICOS  
 95 12 18 00 : EDIFICIOS Y ESTRUCTURAS UTILITARIOS  
 95 12 19 00 : EDIFICIOS Y ESTRUCTURAS EDUCACIONALES Y DE ADMINISTRACIÓN  
 95 12 20 00 : EDIFICIOS Y ESTRUCTURAS HOSPITALARIAS  
 95 12 21 00 : EDIFICIOS Y ESTRUCTURAS DE ACOMODACIONES  
 95 12 23 00 : EDIFICIOS Y ESTRUCTURAS DE SALUD Y DEPORTIVAS  
 95 12 24 00 : EDIFICIOS Y ESTRUCTURAS INDUSTRIALES  
 95 12 25 00 : EDIFICIOS Y ESTRUCTURAS AGRÍCOLAS Y DE CULTIVOS Y PESCA  
 95 12 26 00 : EDIFICIOS Y ESTRUCTURAS RELIGIOSAS  
 95 12 27 00 : EDIFICIOS Y ESTRUCTURAS DE DEFENSA  
 95 13 15 00 : TARIMAS Y GRADERÍAS  
 95 13 16 00 : EDIFICIOS Y ESTRUCTURAS COMERCIALES E INDUSTRIALES PORTÁTILES  
 95 13 17 00 : TIENDAS CARPAS Y ESTRUCTURAS DE MEMBRANA  
 93 14 17 00 : CULTURA  
 47 10 15 00 : EQUIPO PARA EL TRATAMIENTO Y SUMINISTRO DE AGUA  
 47 10 16 00 : CONSUMIBLES PARA EL TRATAMIENTO DE AGUA

\*\*\*\*\* CONTINUA \*\*\*\*\*

**CAMARA DE COMERCIO DE LA GUAJIRA  
CASTRO HERNANDEZ JUAN ANDRES**



Fecha expedición: 2021/11/09 - 15:34:51 \*\*\*\* Recibo No. S000373111 \*\*\*\* Num. Operación. 99-USUPUBXX-20211109-0051

\*\*\* EXPEDIDO A TRAVES DEL SISTEMA VIRTUAL S.I.I. \*\*\*

24 10 15 00 : CAMIONES INDUSTRIALES  
 24 10 16 00 : EQUIPO DE IZAJE Y ACCESORIOS  
 24 10 17 00 : TRANSPORTADORES Y ACCESORIOS  
 24 10 18 00 : EQUIPO PARA MUELLES  
 24 10 19 00 : EQUIPO PARA MANEJO DE CANECAS  
 24 10 20 00 : DISPOSICIÓN EN ESTANTES Y ALMACENAMIENTO  
 24 10 21 00 : EQUIPO Y SUMINISTROS PARA ALMACENAJE  
 24 10 22 00 : HERRAMIENTAS PARA ENVASADO  
 24 10 23 00 : VEHÍCULOS GUIADOS AUTOMÁTICOS AGV  
 26 10 11 00 : MOTORES ELÉCTRICOS DE CORRIENTE ALTERNA AC  
 26 10 12 00 : MOTORES ELÉCTRICOS DE CORRIENTE DIRECTA DC  
 26 10 13 00 : MOTORES NO ELÉCTRICOS  
 26 10 14 00 : COMPONENTES DE MOTORES O GENERADORES  
 26 10 15 00 : MOTORES  
 26 10 17 00 : ACCESORIOS Y COMPONENTES DE MOTOR  
 26 10 19 00 : COMPONENTES DE MOTOR DE COMBUSTIÓN INTERNA  
 26 11 15 00 : TRANSMISIÓN DE ENERGÍA CINÉTICA  
 26 11 16 00 : GENERADORES DE POTENCIA  
 26 11 17 00 : BATERÍAS, PILAS Y ACCESORIOS  
 26 11 18 00 : COMPONENTES DE LA TRANSMISIÓN  
 26 11 19 00 : EMBRAGUES  
 26 11 20 00 : PIEZAS Y ACCESORIOS DE EMBRAGUES  
 26 11 21 00 : SISTEMAS DE FRENADO INDUSTRIALES  
 32 10 15 00 : CONJUNTOS DE CIRCUITOS Y COMPONENTES DE RADIOFRECUENCIA (RF)  
 32 10 16 00 : CIRCUITOS INTEGRADOS  
 32 11 15 00 : DIODOS  
 32 11 16 00 : TRANSISTORES  
 32 11 17 00 : APARATOS SEMICONDUCTORES  
 32 12 15 00 : CAPACITORES  
 32 12 16 00 : RESISTORES  
 32 12 17 00 : COMPONENTES DISCRETOS  
 32 12 18 00 : FILTROS DE SEÑALES  
 32 12 19 00 : RESONADORES  
 32 13 10 00 : ACCESORIOS, MATERIAS PRIMAS Y PIEZAS DE COMPONENTES ELECTRÓNICOS  
 32 14 10 00 : TUBOS ELECTRÓNICOS  
 32 14 11 00 : PIEZAS Y ACCESORIOS DE TUBOS ELECTRÓNICOS  
 32 15 15 00 : DISPOSITIVOS DE CONTROL DE INDICACIÓN Y DE SEÑALIZACIÓN  
 32 15 16 00 : SUBSISTEMAS PROGRAMABLES DE CONTROLADOR LÓGICO  
 32 15 17 00 : CONTROLADORES LÓGICOS PROGRAMABLES  
 32 15 18 00 : DISPOSITIVOS DE CONTROL DE SEGURIDAD  
 32 15 19 00 : DISPOSITIVOS DE AUTOMATIZACIÓN DE CONTROL DE LA CONECTIVIDAD  
 32 15 20 00 : CONTROL DE PROCESOS O SISTEMAS EMPAQUETADOS DE AUTOMATIZACIÓN  
 93 15 15 00 : ADMINISTRACIÓN PÚBLICA  
 93 15 16 00 : FINANZAS PÚBLICAS  
 93 14 20 00 : DESARROLLO URBANO  
 81 10 15 00 : INGENIERÍA CIVIL Y ARQUITECTURA  
 72 14 16 00 : SERVICIOS DE CONSTRUCCIÓN DE SISTEMAS DE TRÁNSITO MASIVO  
 72 14 17 00 : SERVICIOS DE ALQUILER O ARRENDAMIENTO DE EQUIPO Y MAQUINARIA DE CONSTRU...  
 72 15 11 00 : SERVICIOS DE CONSTRUCCIÓN DE PLOMERÍA  
 72 15 12 00 : SERVICIOS DE CONSTRUCCIÓN Y MANTENIMIENTO DE HVAC CALEFACCIÓN Y ENFRI...  
 72 15 13 00 : SERVICIOS DE PINTURA E INSTALACIÓN DE PAPEL DE COLGADURA  
 72 15 14 00 : SERVICIOS DE CONSTRUCCIÓN DE RECUBRIMIENTOS DE MUROS

\*\*\*\*\* CONTINUA \*\*\*\*\*

**CAMARA DE COMERCIO DE LA GUAJIRA  
CASTRO HERNANDEZ JUAN ANDRES**



Fecha expedición: 2021/11/09 - 15:34:51 \*\*\*\* Recibo No. S000373111 \*\*\*\* Num. Operación. 99-USUPUBXX-20211109-0051

\*\*\* EXPEDIDO A TRAVES DEL SISTEMA VIRTUAL S.I.I. \*\*\*

72 15 15 00 : SERVICIOS DE SISTEMAS ELÉCTRICOS  
72 15 16 00 : SERVICIOS DE SISTEMAS ESPECIALIZADOS DE COMUNICACIÓN  
81 10 22 00 : INGENIERÍA DE TRANSPORTE  
95 11 15 00 : VÍAS DE TRÁFICO LIMITADO

**EXPERIENCIA No.44 :**

**NÚMERO CONSECUTIVO DEL CONTRATO:**044

**CONTRATO CELEBRADO POR** :3 - CONSORCIO O UNIÓN TEMPORAL

**NOMBRE DEL CONTRATISTA** :UNION TEMPORAL A&J CHEMARRAIN

**NOMBRE DEL CONTRATANTE** :MUNICIPIO DE URIBIA

**VALOR CONTRATADO EN SMMLV** :353,57

**PORCENTAJE DE PARTICIPACIÓN EN EL VALOR EJECUTADO EN CASO DE CONSORCIOS Y UNIONES TEMPORALES:** 40%

**SG FM CL PR - DESCRIPCIÓN**

20 10 15 00 : EQUIPO DE CORTE  
20 10 16 00 : CRIBAS Y EQUIPOS DE ALIMENTACIÓN  
20 10 17 00 : TRITURADORAS, QUEBRANTADORAS Y AMOLADORES  
20 10 18 00 : SISTEMAS MECANIZADOS DE SOPORTE EN TIERRA  
20 10 19 00 : SISTEMAS SECUNDARIOS DE RUPTURA DE ROCA  
20 10 20 00 : SISTEMAS DE EXPLORACIÓN Y DESARROLLO  
20 10 21 00 : BARRENAS DE ROCAS  
20 10 22 00 : MAQUINARIA DE CARGUE DE EXPLOSIVOS  
20 10 23 00 : VEHÍCULOS DE SERVICIO DE MINERÍA SUBTERRÁNEA  
20 11 15 00 : EQUIPO DE EXPLORACIÓN Y PERFORACIÓN  
20 11 16 00 : MAQUINARIA DE PERFORACIÓN Y EXPLOTACIÓN  
20 11 17 00 : ACCESORIOS DE PERFORACIÓN Y EXPLOTACIÓN  
22 10 15 00 : MAQUINARIA PARA TRABAJO DE DESMONTE  
22 10 16 00 : EQUIPO DE PAVIMENTACIÓN  
22 10 17 00 : COMPONENTES DE EQUIPO PESADO  
22 10 18 00 : GRÚAS DE ELEVACIÓN  
22 10 19 00 : MAQUINARIA Y ACCESORIOS DE CONSTRUCCIÓN DE EDIFICIOS  
22 10 20 00 : EQUIPO Y MAQUINARIA DE DEMOLICIÓN DE EDIFICIOS  
24 10 15 00 : CAMIONES INDUSTRIALES  
24 10 16 00 : EQUIPO DE IZAJE Y ACCESORIOS  
24 10 17 00 : TRANSPORTADORES Y ACCESORIOS  
24 10 18 00 : EQUIPO PARA MUELLES  
24 10 19 00 : EQUIPO PARA MANEJO DE CANECAS  
24 10 20 00 : DISPOSICIÓN EN ESTANTES Y ALMACENAMIENTO  
24 10 21 00 : EQUIPO Y SUMINISTROS PARA ALMACENAJE  
24 10 22 00 : HERRAMIENTAS PARA ENVASADO  
24 10 23 00 : VEHÍCULOS GUIADOS AUTOMÁTICOS AGV  
26 10 11 00 : MOTORES ELÉCTRICOS DE CORRIENTE ALTERNA AC  
26 10 12 00 : MOTORES ELÉCTRICOS DE CORRIENTE DIRECTA DC  
26 10 13 00 : MOTORES NO ELÉCTRICOS  
26 10 14 00 : COMPONENTES DE MOTORES O GENERADORES  
26 10 15 00 : MOTORES  
26 10 17 00 : ACCESORIOS Y COMPONENTES DE MOTOR  
26 10 19 00 : COMPONENTES DE MOTOR DE COMBUSTIÓN INTERNA  
26 11 15 00 : TRANSMISIÓN DE ENERGÍA CINÉTICA  
26 11 16 00 : GENERADORES DE POTENCIA  
26 11 17 00 : BATERÍAS, PILAS Y ACCESORIOS  
26 11 18 00 : COMPONENTES DE LA TRANSMISIÓN  
26 11 20 00 : PIEZAS Y ACCESORIOS DE EMBRAGUES

\*\*\*\*\* CONTINUA \*\*\*\*\*

**CAMARA DE COMERCIO DE LA GUAJIRA  
CASTRO HERNANDEZ JUAN ANDRES**



Fecha expedición: 2021/11/09 - 15:34:51 \*\*\*\* Recibo No. S000373111 \*\*\*\* Num. Operación. 99-USUPUBXX-20211109-0051

\*\*\* EXPEDIDO A TRAVES DEL SISTEMA VIRTUAL S.I.I. \*\*\*

26 11 21 00 : SISTEMAS DE FRENADO INDUSTRIALES  
 26 12 15 00 : ALAMBRE ELÉCTRICO  
 26 12 16 00 : CABLES ELÉCTRICOS Y ACCESORIOS  
 26 12 17 00 : CABLEADO PREFORMADO  
 26 12 18 00 : CABLE AUTOMOTRIZ  
 26 13 15 00 : CENTRALES ELÉCTRICAS  
 26 13 16 00 : EQUIPO DE CRIBADO O ESTRUCTURAS DE TUBO DE ESCAPE  
 26 13 17 00 : EQUIPO DE DETECCIÓN O VIGILANCIA DE PRODUCCIÓN DE ENERGÍA  
 26 13 18 00 : EQUIPO DE CONTROL DE PRODUCCIÓN DE ENERGÍA  
 27 11 15 00 : HERRAMIENTAS DE CORTE Y ENGARZADO Y PUNZONES  
 27 11 16 00 : HERRAMIENTAS DE PERFILAR  
 27 11 17 00 : LLAVES INGLESAS Y GUÍAS  
 27 11 18 00 : HERRAMIENTAS DE MEDIDA Y BOCETAJE  
 27 11 19 00 : HERRAMIENTAS GRUESAS Y DE ACABADO  
 27 11 20 00 : HERRAMIENTAS MANUALES DE JARDINERÍA, AGRICULTURA Y FORESTACIÓN  
 27 11 21 00 : HERRAMIENTAS DE SUJECCIÓN Y FIJACIÓN  
 27 11 22 00 : HERRAMIENTAS DE ALBAÑILERÍA Y CONCRETO  
 27 11 23 00 : HERRAMIENTAS DE MARCAR  
 27 11 24 00 : HERRAMIENTAS DE INSERCIÓN Y AJUSTE  
 27 11 25 00 : HERRAMIENTAS PARA APALANCAR Y CURVAR  
 27 11 26 00 : HERRAMIENTAS PARA PRECINTAR  
 27 11 27 00 : HERRAMIENTAS MECÁNICAS  
 27 11 28 00 : CONEXIONES DE HERRAMIENTAS Y ACCESORIOS  
 27 11 29 00 : HERRAMIENTAS DISPENSADORAS  
 27 11 30 00 : CEPILLOS  
 30 10 15 00 : ÁNGULOS  
 30 10 17 00 : VIGAS  
 30 10 18 00 : CONDUCTOS  
 30 10 20 00 : HOJA  
 30 10 22 00 : PLANCHA  
 30 10 23 00 : PERFILES  
 30 10 24 00 : VARILLAS  
 30 10 28 00 : PILOTAJE  
 30 10 29 00 : PILARES  
 30 10 31 00 : RIELES  
 30 10 32 00 : ENREJADO  
 30 10 35 00 : ALMA DE PANAL  
 30 10 36 00 : PRODUCTOS ESTRUCTURALES  
 30 10 37 00 : TRENZA  
 30 10 38 00 : FIBRAS Y FILAMENTOS MECÁNICOS  
 30 10 39 00 : EJES  
 30 11 15 00 : CONCRETO Y MORTEROS  
 30 11 16 00 : CEMENTO Y CAL  
 30 11 17 00 : YESOS  
 30 11 18 00 : AGREGADOS  
 30 11 19 00 : ELEMENTOS PARA REFORZAR CONCRETO  
 30 12 15 00 : DERIVADOS BITUMINOSOS  
 30 12 16 00 : ASFALTOS  
 30 12 17 00 : MATERIALES DE CONSTRUCCIÓN DE CAMINOS Y CARRILERAS  
 30 12 18 00 : MATERIALES DE ARQUITECTURA PAISAJÍSTICA  
 30 12 19 00 : MATERIALES PARA ESTABILIZACIÓN Y REFUERZO DE SUELOS  
 30 13 15 00 : BLOQUES

\*\*\*\*\* CONTINUA \*\*\*\*\*

**CAMARA DE COMERCIO DE LA GUAJIRA  
CASTRO HERNANDEZ JUAN ANDRES**



Fecha expedición: 2021/11/09 - 15:34:51 \*\*\*\* Recibo No. S000373111 \*\*\*\* Num. Operación. 99-USUPUBXX-20211109-0051

\*\*\* EXPEDIDO A TRAVES DEL SISTEMA VIRTUAL S.I.I. \*\*\*

30 13 16 00 : LADRILLOS  
 30 13 17 00 : AZULEJOS Y BALDOSAS  
 30 14 15 00 : AISLAMIENTO TÉRMICO  
 30 14 16 00 : AISLAMIENTO ESPECIAL  
 30 14 17 00 : CAPAS DE SELLAMIENTO DE AISLAMIENTO  
 30 15 15 00 : MATERIAL PARA TEJADOS Y TECHOS  
 30 15 16 00 : ACCESORIOS PARA TEJADOS  
 30 15 17 00 : CANALONES DE TEJADO Y ACCESORIOS  
 30 15 18 00 : MATERIALES PARA REVESTIMIENTO DE PAREDES Y EXTERIOR  
 30 15 19 00 : MATERIALES Y PRODUCTOS PARA ACABADOS  
 30 15 20 00 : CERCADO  
 30 15 21 00 : SUPERFICIE  
 32 10 15 00 : CONJUNTOS DE CIRCUITOS Y COMPONENTES DE RADIOFRECUENCIA (RF)  
 32 10 16 00 : CIRCUITOS INTEGRADOS  
 32 11 15 00 : DIODOS  
 32 11 16 00 : TRANSISTORES  
 32 11 17 00 : APARATOS SEMICONDUCTORES  
 32 12 15 00 : CAPACITORES  
 32 12 16 00 : RESISTORES  
 32 12 17 00 : COMPONENTES DISCRETOS  
 32 12 18 00 : FILTROS DE SEÑALES  
 32 12 19 00 : RESONADORES  
 32 13 10 00 : ACCESORIOS, MATERIAS PRIMAS Y PIEZAS DE COMPONENTES ELECTRÓNICOS  
 32 14 10 00 : TUBOS ELECTRÓNICOS  
 32 14 11 00 : PIEZAS Y ACCESORIOS DE TUBOS ELECTRÓNICOS  
 32 15 15 00 : DISPOSITIVOS DE CONTROL DE INDICACIÓN Y DE SEÑALIZACIÓN  
 32 15 16 00 : SUBSISTEMAS PROGRAMABLES DE CONTROLADOR LÓGICO  
 32 15 17 00 : CONTROLADORES LÓGICOS PROGRAMABLES  
 32 15 18 00 : DISPOSITIVOS DE CONTROL DE SEGURIDAD  
 32 15 19 00 : DISPOSITIVOS DE AUTOMATIZACIÓN DE CONTROL DE LA CONECTIVIDAD  
 32 15 20 00 : CONTROL DE PROCESOS O SISTEMAS EMPAQUETADOS DE AUTOMATIZACIÓN  
 30 16 15 00 : MATERIALES PARA ACABADOS DE PAREDES  
 30 16 16 00 : MATERIALES PARA TECHOS  
 30 16 17 00 : SUELOS  
 30 16 18 00 : EBANISTERÍA  
 30 16 19 00 : MOLDEADO Y CARPINTERÍA MECÁNICA  
 30 16 20 00 : MOLDURAS Y CARPINTERÍA  
 30 16 21 00 : LAMINADOS INTERIORES  
 30 16 22 00 : MOSTRADORES  
 30 16 23 00 : ACCESORIOS PARA GABINETES  
 30 16 24 00 : MUROS DIVISORIOS  
 30 17 15 00 : PUERTAS  
 30 17 16 00 : VENTANAS  
 30 17 17 00 : PRODUCTOS DE CRISTAL  
 30 17 18 00 : CLARABOYAS  
 30 17 19 00 : MARCOS DE VENTANAS  
 30 17 20 00 : PUERTAS  
 30 17 21 00 : PUERTAS PARA GARAJE Y OPERADORES  
 30 18 15 00 : PORCELANA SANITARIA  
 30 18 16 00 : INSTALACIONES RESIDENCIALES NO SANITARIAS  
 30 18 17 00 : GRIFOS  
 30 18 18 00 : CABEZAS, CHORROS Y PARTES Y ACCESORIOS DE GRIFOS Y DUCHAS

\*\*\*\*\* CONTINUA \*\*\*\*\*

**CAMARA DE COMERCIO DE LA GUAJIRA  
CASTRO HERNANDEZ JUAN ANDRES**



Fecha expedición: 2021/11/09 - 15:34:51 \*\*\*\* Recibo No. S000373111 \*\*\*\* Num. Operación. 99-USUPUBXX-20211109-0051

\*\*\* EXPEDIDO A TRAVES DEL SISTEMA VIRTUAL S.I.I. \*\*\*

30 19 15 00 : ESCALERAS Y ANDAMIOS  
 30 19 16 00 : ESCALERAS Y ACCESORIOS DE ANDAMIAJE  
 30 19 17 00 : COBERTIZOS Y REMOLQUES DE CONSTRUCCIÓN  
 30 19 18 00 : EQUIPOS Y MATERIALES PARA CONSTRUCCIONES TEMPORALES Y APOYO AL MANTENIM...  
 30 24 15 00 : COMPONENTES DE CONSOLIDACIÓN DE ESTRUCTURAS PORTÁTILES  
 30 24 16 00 : COMPONENTES ESTRUCTURALES DE TRIBUNAS, GRADAS Y ESCALERA  
 30 24 17 00 : COMPONENTES SOPORTE Y COBERTURA DE TIENDAS, CARPAS Y ESTRUCTURAS DE MEM...  
 39 12 10 00 : EQUIPAMIENTO PARA DISTRIBUCIÓN Y CONVERSIÓN DE ALIMENTACIÓN  
 39 12 11 00 : CENTROS DE CONTROL Y DISTRIBUCIÓN Y ACCESORIOS  
 39 12 13 00 : CUADROS, REGISTROS Y MENAJE PARA ELECTRICIDAD  
 39 12 14 00 : LENGUETAS DE CONEXIÓN, CONECTADORES Y TERMINALES  
 39 12 15 00 : CONMUTADORES, CONTROLES Y RELES Y ACCESORIOS  
 39 12 16 00 : DISPOSITIVOS Y ACCESORIOS PARA LA PROTECCIÓN DE CIRCUITOS  
 39 12 17 00 : FERRETERÍA ELÉCTRICA Y SUMINISTROS  
 39 12 18 00 : INSTALACIONES DE EDIFICIOS INTELIGENTES - IBI  
 39 12 19 00 : DISPOSITIVOS Y ACCESORIOS DE SEGURIDAD ELÉCTRICA  
 39 12 20 00 : UNIDADES ELÉCTRICAS DE VELOCIDADES VARIABLES  
 39 12 21 00 : EQUIPO DE TRANSMISIÓN Y DISTRIBUCIÓN ELÉCTRICA  
 39 12 22 00 : INTERRUPTORES ELÉCTRICOS Y ACCESORIOS  
 39 12 23 00 : RELES ELÉCTRICOS Y ACCESORIOS  
 39 13 15 00 : MARCADORES DE ALAMBRE Y DISPOSITIVOS PARA MARCAR ALAMBRE  
 39 13 16 00 : DISPOSITIVOS DE PROTECCIÓN DE ALAMBRE  
 39 13 17 00 : CONDUCTOS ELÉCTRICOS, ELECTRODUCTOS Y CABLES AÉREOS  
 40 17 15 00 : TUBOS Y TUBERÍAS COMERCIALES  
 40 17 16 00 : TUBOS Y TUBERÍAS INDUSTRIALES  
 40 17 17 00 : ADAPTADORES DE TUBOS  
 40 17 18 00 : ANILLOS FRONTALES DE ÁNGULOS DE TUBOS  
 40 17 19 00 : BRIDAS DE RESPALDO PARA TUBOS  
 40 17 20 00 : DEFLECTORES PARA TUBOS  
 40 17 21 00 : CODOS PARA TUBOS  
 40 17 22 00 : BRIDAS CIEGAS PARA TUBOS  
 40 17 23 00 : CASQUILLOS PARA TUBOS  
 40 17 24 00 : TAPAS PARA TUBOS  
 40 17 25 00 : CONECTORES DE TUBOS  
 40 17 26 00 : ACOPLER DE TUBOS  
 40 17 27 00 : CRUCES DE TUBOS  
 40 17 28 00 : CODOS DE TUBOS  
 40 17 29 00 : UNIONES DE EXTENSIÓN DE TUBOS  
 40 17 30 00 : SEMIACOPLAMIENTOS DE TUBERÍA  
 40 17 31 00 : BRIDA DE JUNTA DE EMPALME PARA TUBOS  
 40 17 32 00 : BRIDAS CUELLO LARGAS PARA SOLDAR  
 40 17 33 00 : BOQUILLAS DE TUBOS  
 40 17 34 00 : BRIDAS DE PLATO  
 40 17 35 00 : TAPONES PARA TUBOS  
 40 17 36 00 : ACOPLAMIENTOS REDUCTORES PARA TUBOS  
 40 17 37 00 : BRIDAS REDUCTORAS PARA TUBOS  
 40 17 38 00 : ABRAZADERAS DE REPARACIÓN PARA TUBOS  
 40 17 39 00 : DISCO DE RUPTURA PARA TUBOS  
 40 17 40 00 : BRIDA DESLIZANTE PARA TUBOS  
 40 17 41 00 : BRIDA ENCAJADA POR SOLDADURA PARA TUBOS  
 40 17 42 00 : SOCKOLETS PARA TUBOS  
 40 17 43 00 : ESPACIADORES PARA TUBOS

\*\*\*\*\* CONTINUA \*\*\*\*\*



**CAMARA DE COMERCIO DE LA GUAJIRA  
CASTRO HERNANDEZ JUAN ANDRES**



Fecha expedición: 2021/11/09 - 15:34:51 \*\*\*\* Recibo No. S000373111 \*\*\*\* Num. Operación. 99-USUPUBXX-20211109-0051

\*\*\* EXPEDIDO A TRAVES DEL SISTEMA VIRTUAL S.I.I. \*\*\*

40 17 44 00 : BRIDAS CIEGAS PARA TUBOS  
 40 17 45 00 : PIVOTES O UNIONES ROTATIVAS PARA TUBOS  
 40 17 46 00 : T PARA TUBOS  
 40 17 47 00 : BRIDA ROSCADA PARA TUBOS  
 40 17 48 00 : BRIDAS DE INODORO PARA TUBOS  
 40 17 49 00 : UNIONES PARA TUBOS  
 40 17 50 00 : BRIDAS CUELLO PARA TUBOS  
 40 17 51 00 : BRIDA ENCAJADA POR SOLDADURA  
 40 17 52 00 : Y DE CONEXIÓN PARA TUBOS  
 40 17 53 00 : ACCESORIOS Y BRIDAS ESPECIALIZADOS PARA TUBOS  
 40 18 15 00 : TUBOS DE COBRE SOLDADOS  
 40 18 16 00 : TUBOS DE LATÓN SOLDADOS  
 40 18 17 00 : TUBOS DE ALUMINIO SOLDADOS  
 40 18 18 00 : TUBOS DE ACERO SOLDADOS  
 40 18 19 00 : TUBOS DE ACERO INOXIDABLE SOLDADOS  
 40 18 20 00 : TUBOS DE COBRE SIN UNIONES  
 40 18 21 00 : TUBOS DE LATÓN SIN UNIONES  
 40 18 22 00 : TUBOS DE ALUMINIO SIN UNIONES  
 40 18 23 00 : TUBOS DE ACERO SIN UNIONES  
 40 18 24 00 : TUBOS DE ACERO INOXIDABLE SIN UNIONES  
 40 18 25 00 : TUBOS DE COBRE EXTRUIDOS  
 40 18 26 00 : TUBOS DE LATÓN EXTRUIDOS  
 40 18 27 00 : TUBOS DE ALUMINIO EXTRUIDOS  
 40 18 28 00 : TUBOS DE ACERO EXTRUIDOS  
 40 18 29 00 : TUBOS DE ACERO INOXIDABLE EXTRUIDOS  
 40 18 30 00 : TUBERÍAS DE CAUCHO Y PLÁSTICO  
 40 18 31 00 : ACCESORIOS DE TUBOS  
 31 21 15 00 : PINTURAS Y TAPA POROS  
 31 21 16 00 : ADITIVOS PARA PINTURAS  
 31 21 17 00 : ACABADOS EN GENERAL  
 31 21 18 00 : DISOLVENTES Y DILUYENTES PARA PINTURAS  
 31 21 19 00 : APLICADORES DE PINTURA Y ACCESORIOS PARA PINTAR  
 39 10 16 00 : LÁMPARAS Y BOMBILLAS  
 39 10 18 00 : COMPONENTES Y ACCESORIOS DE LÁMPARA  
 39 10 19 00 : BALASTOS DE LÁMPARAS Y TRANSFORMADORES DE LÁMPARAS  
 39 11 15 00 : ILUMINACIÓN DE INTERIORES Y ARTEFACTOS  
 39 11 16 00 : ILUMINACIÓN EXTERIOR Y ARTEFACTOS  
 39 11 17 00 : ALUMBRADO DE EMERGENCIA  
 39 11 18 00 : ACCESORIOS DE ILUMINACIÓN  
 39 11 19 00 : SEÑALIZACIÓN E ILUMINACIÓN DE EMPLAZAMIENTOS PELIGROSOS  
 39 11 20 00 : PROYECTORES MÓVILES  
 39 11 21 00 : ILUMINACIÓN ÓPTICA  
 39 11 22 00 : DISPOSITIVOS DE EFECTOS ESPECIALES  
 39 11 23 00 : ILUMINACIÓN Y ACCESORIOS DE ESCENARIOS Y ESTUDIOS  
 39 11 24 00 : DISPOSITIVOS PARA MANEJO DE LUCES Y CONTROL DE ESCENARIOS Y ESTUDIOS  
 39 11 25 00 : LUMINARIAS DE ESCENARIOS Y ESTUDIOS  
 39 11 26 00 : DISPOSITIVOS DE ILUMINACIÓN NO - ELÉCTRICA  
 40 10 15 00 : VENTILACIÓN  
 40 10 16 00 : CIRCULACIÓN DEL AIRE Y PIEZAS Y ACCESORIOS  
 40 10 17 00 : ENFRIAMIENTO  
 40 10 18 00 : EQUIPO DE CALEFACCIÓN Y PIEZAS Y ACCESORIOS  
 40 10 19 00 : CONTROL DE HUMEDAD

\*\*\*\*\* CONTINUA \*\*\*\*\*

**CAMARA DE COMERCIO DE LA GUAJIRA  
CASTRO HERNANDEZ JUAN ANDRES**



Fecha expedición: 2021/11/09 - 15:34:52 \*\*\*\* Recibo No. S000373111 \*\*\*\* Num. Operación. 99-USUPUBXX-20211109-0051

\*\*\* EXPEDIDO A TRAVES DEL SISTEMA VIRTUAL S.I.I. \*\*\*

40 10 20 00 : CALDERAS  
 40 15 15 00 : BOMBAS  
 40 15 16 00 : COMPRESORES  
 40 15 17 00 : PIEZAS Y ACCESORIOS DE BOMBA  
 40 15 18 00 : PARTES O ACCESORIOS DE COMPRESORES  
 40 16 15 00 : FILTROS  
 40 16 16 00 : PURIFICACIÓN  
 40 16 17 00 : SEPARADORES  
 40 16 18 00 : MEDIOS DE FILTRADO  
 47 10 15 00 : EQUIPO PARA EL TRATAMIENTO Y SUMINISTRO DE AGUA  
 47 10 16 00 : CONSUMIBLES PARA EL TRATAMIENTO DE AGUA  
 48 10 15 00 : EQUIPO PARA COCINAR O CALENTAR  
 48 10 16 00 : EQUIPOS PARA PREPARADO DE ALIMENTOS  
 48 10 17 00 : DISTRIBUIDORES AUTOMÁTICOS DE COMIDA Y BEBIDA  
 48 10 18 00 : MENAJE Y UTENSILIOS DE COCINA  
 48 10 19 00 : TAZAS PARA SERVICIO DE MESA  
 48 10 20 00 : MOBILIARIO DE RESTAURANTES  
 48 10 21 00 : SUMINISTROS Y EQUIPO DE MANIPULACIÓN Y ALMACENAMIENTO  
 49 20 15 00 : EQUIPO DE ENTRENAMIENTO PARA AERÓBICOS  
 49 20 16 00 : EQUIPO DE ENTRENAMIENTO DE PESAS Y RESISTENCIA  
 49 24 15 00 : EQUIPO DE PARQUES INFANTILES  
 49 24 16 00 : EQUIPO DE RECREO  
 49 22 15 00 : ACCESORIOS PARA DEPORTE  
 56 10 15 00 : MUEBLES  
 56 10 16 00 : MUEBLES PARA EL EXTERIOR  
 56 10 17 00 : MUEBLES DE OFICINA  
 56 10 18 00 : ACCESORIOS Y MUEBLES DE BEBÉ Y NIÑO  
 56 10 19 00 : PIEZAS DE MOBILIARIO Y ACCESORIOS  
 56 11 15 00 : SITIOS DE TRABAJO Y PAQUETES PARA LA OFICINA  
 56 11 16 00 : SISTEMAS DE PANELES  
 56 11 17 00 : CASEGOOD Y SISTEMAS NO MODULARES  
 56 11 18 00 : MUEBLES INDEPENDIENTES  
 56 11 19 00 : MUEBLES INDUSTRIALES  
 56 11 20 00 : MUEBLES DE APOYO DE LA COMPUTADORA  
 56 11 21 00 : ASIENTOS  
 56 11 22 00 : SISTEMAS DE ESCRITORIOS  
 56 11 23 00 : PARTES Y ACCESORIOS PARA ASIENTOS DE AUDITORIOS O ESTADIOS O DE USO ESP...  
 56 12 13 00 : ACCESORIOS DE INSTALACIONES EDUCATIVAS GENERALES  
 56 12 14 00 : MOBILIARIO DE CAFETERÍA Y COMEDOR  
 56 12 15 00 : MOBILIARIO GENERAL DE AULA  
 56 12 16 00 : MOBILIARIO PARA EL TIEMPO DE DESCANSO Y OCIO CREATIVO PARA GUARDERÍA I...  
 56 12 17 00 : MÓDULOS DE ALMACENAMIENTO GENERAL Y DE LIBROS PARA LAS AULAS  
 56 12 18 00 : MOBILIARIO Y ACCESORIOS DE AULAS VOCACIONALES  
 56 12 19 00 : MOBILIARIO DE DEMOSTRACIÓN  
 56 12 20 00 : MUEBLES DE LABORATORIO  
 60 10 10 00 : KITS DE MATEMÁTICAS  
 60 11 10 00 : PÓSTERES O GRÁFICOS DEL AULA  
 60 11 11 00 : SETS DE TABLÓN DE ANUNCIOS  
 60 11 12 00 : GUARDAS Y REMATES DE TABLÓN DE ANUNCIOS  
 60 11 13 00 : LETRAS Y NÚMEROS DECORATIVOS  
 60 11 14 00 : DECORACIONES ESPECIALES PARA EL AULA Y ACCESORIOS DECORATIVOS  
 60 12 10 00 : ARTE

\*\*\*\*\* CONTINUA \*\*\*\*\*

**CAMARA DE COMERCIO DE LA GUAJIRA  
CASTRO HERNANDEZ JUAN ANDRES**



Fecha expedición: 2021/11/09 - 15:34:52 \*\*\*\* Recibo No. S000373111 \*\*\*\* Num. Operación. 99-USUPUBXX-20211109-0051

\*\*\* EXPEDIDO A TRAVES DEL SISTEMA VIRTUAL S.I.I. \*\*\*

60 12 11 00 : LIENZOS, PELÍCULAS, TABLEROS Y PAPELES DE ARTISTA  
 60 14 10 00 : JUGUETES  
 60 14 11 00 : JUEGOS  
 60 14 12 00 : EQUIPO DE JUEGOS ACTIVOS Y ACCESORIOS  
 60 14 13 00 : SISTEMAS DE CONSTRUCCIÓN Y BLOQUES INFANTILES  
 60 14 14 00 : EQUIPO DE REPRESENTACIÓN TEATRAL Y ACCESORIOS  
 72 10 15 00 : SERVICIOS DE APOYO PARA LA CONSTRUCCIÓN  
 72 10 21 00 : CONTROL DE PLAGAS  
 72 10 29 00 : SERVICIOS DE MANTENIMIENTO Y REPARACIÓN DE INSTALACIONES  
 72 10 31 00 : INSTALACIÓN Y REPARACIÓN DE SERVICIOS DE BANDAS TRANSPORTADORAS  
 72 10 33 00 : SERVICIOS DE MANTENIMIENTO Y REPARACIÓN DE INFRAESTRUCTURA  
 72 12 10 00 : SERVICIOS DE CONSTRUCCIÓN DE EDIFICIOS INDUSTRIALES Y BODEGAS NUEVAS  
 72 12 11 00 : SERVICIOS DE CONSTRUCCIÓN DE EDIFICIOS COMERCIALES Y DE OFICINA  
 72 12 12 00 : SERVICIOS DE CONSTRUCCIÓN DE EDIFICIOS AGRÍCOLAS  
 72 12 13 00 : SERVICIOS DE CONSTRUCCIÓN DE TALLERES AUTOMOTRICES Y ESTACIONES DE SER...  
 72 12 14 00 : SERVICIOS DE CONSTRUCCIÓN DE EDIFICIOS PÚBLICOS ESPECIALIZADOS  
 72 12 15 00 : SERVICIOS DE CONSTRUCCIÓN DE PLANTAS INDUSTRIALES  
 72 14 10 00 : SERVICIOS DE CONSTRUCCIÓN DE AUTOPISTAS Y CARRETERAS  
 72 14 11 00 : SERVICIOS DE CONSTRUCCIÓN Y REVESTIMIENTO Y PAVIMENTACIÓN DE INFRAEST...  
 72 14 12 00 : SERVICIOS DE CONSTRUCCIÓN MARINA  
 72 14 13 00 : SERVICIO DE CONSTRUCCIÓN DE FACILIDADES ATLÉTICAS Y RECREATIVAS  
 72 14 14 00 : SERVICIOS DE CONSTRUCCIÓN Y REPARACIÓN DE FACILIDADES DE DETENCIÓN  
 72 14 15 00 : SERVICIOS DE PREPARACIÓN DE TIERRAS  
 72 14 16 00 : SERVICIOS DE CONSTRUCCIÓN DE SISTEMAS DE TRÁNSITO MASIVO  
 72 14 17 00 : SERVICIOS DE ALQUILER O ARRENDAMIENTO DE EQUIPO Y MAQUINARIA DE CONSTRU...  
 72 15 11 00 : SERVICIOS DE CONSTRUCCIÓN DE PLOMERÍA  
 72 15 12 00 : SERVICIOS DE CONSTRUCCIÓN Y MANTENIMIENTO DE HVAC CALEFACCIÓN Y ENFRI...  
 72 15 13 00 : SERVICIOS DE PINTURA E INSTALACIÓN DE PAPEL DE COLGADURA  
 72 15 14 00 : SERVICIOS DE CONSTRUCCIÓN DE RECUBRIMIENTOS DE MUROS  
 72 15 15 00 : SERVICIOS DE SISTEMAS ELÉCTRICOS  
 72 15 16 00 : SERVICIOS DE SISTEMAS ESPECIALIZADOS DE COMUNICACIÓN  
 72 15 17 00 : SERVICIOS DE INSTALACIÓN DE SISTEMAS DE SEGURIDAD FÍSICA E INDUSTRIAL  
 72 15 18 00 : SERVICIOS DE MANTENIMIENTO Y REPARACIÓN DE INSTALACIÓN DE MÁQUINAS  
 72 15 20 00 : SERVICIOS DE PAÑETADO Y DRYWALL  
 72 15 21 00 : SERVICIOS ACÚSTICOS Y DE AISLAMIENTO  
 72 15 22 00 : SERVICIOS DE BALDOSAS TERRAZO Y MÁRMOL Y MOSAICOS  
 72 15 23 00 : SERVICIOS DE CARPINTERÍA  
 72 15 24 00 : SERVICIOS DE MONTAJE E INSTALACIÓN DE VENTANAS Y PUERTAS  
 72 15 25 00 : SERVICIOS DE INSTALACIÓN DE PISOS  
 72 15 26 00 : SERVICIOS DE TECHADO Y PAREDES EXTERNAS Y LÁMINAS DE METAL  
 72 15 27 00 : SERVICIOS DE INSTALACIÓN Y REPARACIÓN DE CONCRETO  
 72 15 28 00 : SERVICIOS DE PERFORACIÓN DE POZOS DE AGUA  
 72 15 29 00 : SERVICIOS DE MONTAJE DE ACERO ESTRUCTURAL  
 72 15 30 00 : SERVICIOS DE VIDRIOS Y VENTANERÍA  
 72 15 31 00 : SERVICIOS DE CONSTRUCCIÓN DE FACILIDADES ATLÉTICAS Y RECREATIVAS  
 72 15 32 00 : SERVICIOS DE RECUBRIMIENTO, IMPERMEABILIZACIÓN PROTECCIÓN CONTRA CLIM...  
 72 15 33 00 : SERVICIOS DE MANTENIMIENTO E INSTALACIÓN DE EQUIPO DE ESTACIÓN DE SER...  
 72 15 34 00 : SERVICIOS DE APAREJAMIENTO Y ANDAMIAJE  
 72 15 35 00 : SERVICIOS DE LIMPIEZA ESTRUCTURAL EXTERNA  
 72 15 36 00 : SERVICIOS DE TERMINADO INTERIOR, DOTACIÓN Y REMODELACIÓN  
 72 15 37 00 : SERVICIOS DE INSTALACIÓN, MANTENIMIENTO Y REPARACIÓN DE EQUIPOS Y CON...  
 72 15 39 00 : SERVICIO DE PREPARACIÓN DE OBRAS DE CONSTRUCCIÓN

\*\*\*\*\* CONTINUA \*\*\*\*\*

**CAMARA DE COMERCIO DE LA GUAJIRA  
CASTRO HERNANDEZ JUAN ANDRES**



Fecha expedición: 2021/11/09 - 15:34:52 \*\*\*\* Recibo No. S000373111 \*\*\*\* Num. Operación. 99-USUPUBXX-20211109-0051

\*\*\* EXPEDIDO A TRAVES DEL SISTEMA VIRTUAL S.I.I. \*\*\*

72 15 40 00 : SERVICIOS DE EDIFICIOS ESPECIALIZADOS Y COMERCIOS  
 72 15 41 00 : SERVICIOS DE MANTENIMIENTO Y REPARACIÓN DE EQUIPO DE SISTEMAS DE DISTR...  
 72 15 42 00 : SERVICIOS DE MANTENIMIENTO Y REPARACIÓN DE INSTALACIÓN DE INSTRUMENTA...  
 72 15 43 00 : SERVICIOS DE MANTENIMIENTO Y REPARACIÓN DE EQUIPO MOTIVO Y GENERACIÓN...  
 72 15 44 00 : SERVICIOS DE MANTENIMIENTO Y FABRICACIÓN DE ACCESORIOS PARA TUBERÍAS  
 72 15 45 00 : SERVICIOS DE MANTENIMIENTO E INSTALACIÓN DE EQUIPO PESADO  
 76 11 15 00 : SERVICIOS DE LIMPIEZA Y MANTENIMIENTO DE EDIFICIOS GENERALES Y DE OFICINAS  
 76 11 16 00 : SERVICIOS DE LIMPIEZA DE COMPONENTES DE EDIFICIOS  
 77 10 15 00 : EVALUACIÓN DE IMPACTO AMBIENTAL  
 77 10 16 00 : PLANEACIÓN AMBIENTAL  
 77 10 17 00 : SERVICIOS DE ASESORÍA AMBIENTAL  
 77 10 18 00 : AUDITORÍA AMBIENTAL  
 77 10 19 00 : SERVICIOS DE INVESTIGACIÓN DE CONTAMINACIÓN  
 77 10 20 00 : SERVICIOS DE REPORTE AMBIENTAL  
 77 11 15 00 : SERVICIOS DE SEGURIDAD AMBIENTAL  
 77 11 16 00 : REHABILITACIÓN AMBIENTAL  
 77 12 15 00 : CONTAMINACIÓN DEL AIRE  
 77 12 16 00 : CONTAMINACIÓN DEL SUELO  
 77 12 17 00 : CONTAMINACIÓN DEL AGUA  
 77 13 15 00 : CONTAMINACIÓN DE PETRÓLEO  
 77 13 16 00 : CONTAMINACIÓN AUDITIVA  
 77 13 17 00 : CONTAMINACIÓN DE SUSTANCIAS TÓXICAS  
 80 10 15 00 : SERVICIOS DE CONSULTORÍA DE NEGOCIOS Y ADMINISTRACIÓN CORPORATIVA  
 80 10 16 00 : GERENCIA DE PROYECTOS  
 80 10 17 00 : GERENCIA INDUSTRIAL  
 80 11 15 00 : DESARROLLO DE RECURSOS HUMANOS  
 80 11 16 00 : SERVICIOS DE PERSONAL TEMPORAL  
 80 11 17 00 : RECLUTAMIENTO DE PERSONAL  
 80 16 15 00 : SERVICIOS DE APOYO GERENCIAL  
 80 16 16 00 : SUPERVISIÓN DE INSTALACIONES DE NEGOCIOS  
 80 16 17 00 : SERVICIOS DE RECUPERACIÓN DE ACTIVOS  
 80 16 18 00 : SERVICIOS DE ALQUILER O ARRENDAMIENTO DE EQUIPO DE OFICINA  
 81 10 15 00 : INGENIERÍA CIVIL Y ARQUITECTURA  
 81 10 16 00 : INGENIERÍA MECÁNICA  
 81 10 17 00 : INGENIERÍA ELÉCTRICA Y ELECTRÓNICA  
 81 10 18 00 : INGENIERÍA QUÍMICA  
 81 10 19 00 : INGENIERÍA DE PETRÓLEOS Y GAS  
 81 10 20 00 : INGENIERÍA DE MINAS  
 81 10 21 00 : INGENIERÍA DE OCÉANOS  
 81 10 22 00 : INGENIERÍA DE TRANSPORTE  
 81 10 23 00 : INGENIERÍA AERONÁUTICA  
 81 10 24 00 : INGENIERÍA DE TRANSMISIÓN DE ENERGÍA ELÉCTRICA  
 81 10 25 00 : SERVICIOS DE PERMISOS  
 81 10 26 00 : SERVICIOS DE MUESTREO  
 81 10 27 00 : SERVICIOS DE DISEÑO E INGENIERÍA DE SISTEMAS INSTRUMENTADOS DE CONTROL  
 83 10 15 00 : SERVICIOS DE ACUEDUCTO Y ALCANTARILLADO  
 83 10 16 00 : SERVICIOS DE PETRÓLEO Y GAS  
 83 10 18 00 : SERVICIOS ELÉCTRICOS  
 84 11 15 00 : SERVICIOS CONTABLES  
 84 11 16 00 : SERVICIOS DE AUDITORÍA  
 84 11 17 00 : FINANZAS CORPORATIVAS  
 84 11 18 00 : ASUNTOS Y PREPARACIÓN DE IMPUESTOS

\*\*\*\*\* CONTINUA \*\*\*\*\*

**CAMARA DE COMERCIO DE LA GUAJIRA  
CASTRO HERNANDEZ JUAN ANDRES**



Fecha expedición: 2021/11/09 - 15:34:52 \*\*\*\* Recibo No. S000373111 \*\*\*\* Num. Operación. 99-USUPUBXX-20211109-0051

\*\*\* EXPEDIDO A TRAVES DEL SISTEMA VIRTUAL S.I.I. \*\*\*

93 15 15 00 : ADMINISTRACIÓN PÚBLICA  
 93 15 16 00 : FINANZAS PÚBLICAS  
 95 11 15 00 : VÍAS DE TRÁFICO LIMITADO  
 95 11 16 00 : VÍAS DE TRÁFICO ABIERTO  
 95 12 15 00 : EDIFICIOS Y ESTRUCTURAS COMERCIALES Y DE ENTRETENIMIENTO  
 95 12 16 00 : EDIFICIOS Y ESTRUCTURAS DE TRANSPORTE  
 95 12 17 00 : EDIFICIOS Y ESTRUCTURAS PÚBLICOS  
 95 12 18 00 : EDIFICIOS Y ESTRUCTURAS UTILITARIOS  
 95 12 19 00 : EDIFICIOS Y ESTRUCTURAS EDUCACIONALES Y DE ADMINISTRACIÓN  
 95 12 20 00 : EDIFICIOS Y ESTRUCTURAS HOSPITALARIAS  
 95 12 21 00 : EDIFICIOS Y ESTRUCTURAS DE ACOMODACIONES  
 95 12 23 00 : EDIFICIOS Y ESTRUCTURAS DE SALUD Y DEPORTIVAS  
 95 12 24 00 : EDIFICIOS Y ESTRUCTURAS INDUSTRIALES  
 95 12 25 00 : EDIFICIOS Y ESTRUCTURAS AGRÍCOLAS Y DE CULTIVOS Y PESCA  
 95 12 26 00 : EDIFICIOS Y ESTRUCTURAS RELIGIOSAS  
 95 12 27 00 : EDIFICIOS Y ESTRUCTURAS DE DEFENSA  
 95 13 15 00 : TARIMAS Y GRADERÍAS  
 95 13 16 00 : EDIFICIOS Y ESTRUCTURAS COMERCIALES E INDUSTRIALES PORTÁTILES  
 95 13 17 00 : TIENDAS CARPAS Y ESTRUCTURAS DE MEMBRANA  
 95 14 17 00 : EDIFICIOS Y ESTRUCTURAS PREFABRICADOS COMERCIALES E INDUSTRIALES

**EXPERIENCIA No. 45 :**

**NÚMERO CONSECUTIVO DEL CONTRATO:**045

**CONTRATO CELEBRADO POR** :1 - EL PROPONENTE

**NOMBRE DEL CONTRATISTA** :CASTRO HERNANDEZ JUAN ANDRES

**NOMBRE DEL CONTRATANTE** :MUNICIPIO DE MAICAO

**VALOR CONTRATADO EN SMMLV** :111,09

**SG FM CL PR - DESCRIPCIÓN**

22 10 15 00 : MAQUINARIA PARA TRABAJO DE DESMONTE  
 22 10 16 00 : EQUIPO DE PAVIMENTACIÓN  
 22 10 17 00 : COMPONENTES DE EQUIPO PESADO  
 22 10 18 00 : GRÚAS DE ELEVACIÓN  
 22 10 19 00 : MAQUINARIA Y ACCESORIOS DE CONSTRUCCIÓN DE EDIFICIOS  
 22 10 20 00 : EQUIPO Y MAQUINARIA DE DEMOLICIÓN DE EDIFICIOS  
 30 10 15 00 : ÁNGULOS  
 30 10 17 00 : VIGAS  
 30 10 18 00 : CONDUCTOS  
 30 10 20 00 : HOJA  
 30 10 22 00 : PLANCHA  
 30 10 23 00 : PERFILES  
 30 10 24 00 : VARILLAS  
 30 10 28 00 : PILOTAJE  
 30 10 29 00 : PILARES  
 30 10 31 00 : RIELES  
 30 10 32 00 : ENREJADO  
 30 10 35 00 : ALMA DE PANAL  
 30 10 36 00 : PRODUCTOS ESTRUCTURALES  
 30 10 37 00 : TRENZA  
 30 10 38 00 : FIBRAS Y FILAMENTOS MECÁNICOS  
 30 10 39 00 : EJES  
 30 11 15 00 : CONCRETO Y MORTEROS  
 30 11 16 00 : CEMENTO Y CAL

\*\*\*\*\* CONTINUA \*\*\*\*\*

**CAMARA DE COMERCIO DE LA GUAJIRA  
CASTRO HERNANDEZ JUAN ANDRES**



Fecha expedición: 2021/11/09 - 15:34:52 \*\*\*\* Recibo No. S000373111 \*\*\*\* Num. Operación. 99-USUPUBXX-20211109-0051

\*\*\* EXPEDIDO A TRAVES DEL SISTEMA VIRTUAL S.I.I. \*\*\*

30 11 17 00 : YESOS  
 30 11 18 00 : AGREGADOS  
 30 11 19 00 : ELEMENTOS PARA REFORZAR CONCRETO  
 30 12 15 00 : DERIVADOS BITUMINOSOS  
 30 12 16 00 : ASFALTOS  
 30 12 17 00 : MATERIALES DE CONSTRUCCIÓN DE CAMINOS Y CARRILERAS  
 30 12 18 00 : MATERIALES DE ARQUITECTURA PAISAJÍSTICA  
 30 12 19 00 : MATERIALES PARA ESTABILIZACIÓN Y REFUERZO DE SUELOS  
 30 13 15 00 : BLOQUES  
 30 13 16 00 : LADRILLOS  
 30 13 17 00 : AZULEJOS Y BALDOSAS  
 30 14 15 00 : AISLAMIENTO TÉRMICO  
 30 14 16 00 : AISLAMIENTO ESPECIAL  
 30 14 17 00 : CAPAS DE SELLAMIENTO DE AISLAMIENTO  
 31 20 15 00 : CINTA ADHESIVA  
 31 20 16 00 : OTROS ADHESIVOS Y SELLADORES  
 55 12 17 00 : SEÑALIZACIÓN  
 27 11 22 00 : HERRAMIENTAS DE ALBAÑILERÍA Y CONCRETO  
 26 12 16 00 : CABLES ELÉCTRICOS Y ACCESORIOS  
 30 19 15 00 : ESCALERAS Y ANDAMIOS  
 30 19 16 00 : ESCALERAS Y ACCESORIOS DE ANDAMIAJE  
 30 19 17 00 : COBERTIZOS Y REMOLQUES DE CONSTRUCCIÓN  
 30 19 18 00 : EQUIPOS Y MATERIALES PARA CONSTRUCCIONES TEMPORALES Y APOYO AL MANTENIM...  
 31 21 15 00 : PINTURAS Y TAPA POROS  
 31 21 16 00 : ADITIVOS PARA PINTURAS  
 31 21 17 00 : ACABADOS EN GENERAL  
 31 21 18 00 : DISOLVENTES Y DILUYENTES PARA PINTURAS  
 31 21 19 00 : APLICADORES DE PINTURA Y ACCESORIOS PARA PINTAR  
 72 10 15 00 : SERVICIOS DE APOYO PARA LA CONSTRUCCIÓN  
 72 10 21 00 : CONTROL DE PLAGAS  
 72 10 31 00 : INSTALACIÓN Y REPARACIÓN DE SERVICIOS DE BANDAS TRANSPORTADORAS  
 72 10 33 00 : SERVICIOS DE MANTENIMIENTO Y REPARACIÓN DE INFRAESTRUCTURA  
 72 14 10 00 : SERVICIOS DE CONSTRUCCIÓN DE AUTOPISTAS Y CARRETERAS  
 72 14 11 00 : SERVICIOS DE CONSTRUCCIÓN Y REVESTIMIENTO Y PAVIMENTACIÓN DE INFRAEST...  
 72 14 12 00 : SERVICIOS DE CONSTRUCCIÓN MARINA  
 72 14 13 00 : SERVICIO DE CONSTRUCCIÓN DE FACILIDADES ATLÉTICAS Y RECREATIVAS  
 72 14 14 00 : SERVICIOS DE CONSTRUCCIÓN Y REPARACIÓN DE FACILIDADES DE DETENCIÓN  
 72 14 15 00 : SERVICIOS DE PREPARACIÓN DE TIERRAS  
 72 14 16 00 : SERVICIOS DE CONSTRUCCIÓN DE SISTEMAS DE TRÁNSITO MASIVO  
 72 14 17 00 : SERVICIOS DE ALQUILER O ARRENDAMIENTO DE EQUIPO Y MAQUINARIA DE CONSTRU...  
 72 15 27 00 : SERVICIOS DE INSTALACIÓN Y REPARACIÓN DE CONCRETO  
 72 15 35 00 : SERVICIOS DE LIMPIEZA ESTRUCTURAL EXTERNA  
 77 10 15 00 : EVALUACIÓN DE IMPACTO AMBIENTAL  
 77 10 16 00 : PLANEACIÓN AMBIENTAL  
 77 10 17 00 : SERVICIOS DE ASESORÍA AMBIENTAL  
 77 10 18 00 : AUDITORÍA AMBIENTAL  
 77 10 19 00 : SERVICIOS DE INVESTIGACIÓN DE CONTAMINACIÓN  
 77 10 20 00 : SERVICIOS DE REPORTE AMBIENTAL  
 72 10 29 00 : SERVICIOS DE MANTENIMIENTO Y REPARACIÓN DE INSTALACIONES  
 80 10 15 00 : SERVICIOS DE CONSULTORÍA DE NEGOCIOS Y ADMINISTRACIÓN CORPORATIVA  
 81 10 15 00 : INGENIERÍA CIVIL Y ARQUITECTURA  
 81 10 22 00 : INGENIERÍA DE TRANSPORTE

\*\*\*\*\* CONTINUA \*\*\*\*\*

**CAMARA DE COMERCIO DE LA GUAJIRA  
CASTRO HERNANDEZ JUAN ANDRES**



Fecha expedición: 2021/11/09 - 15:34:52 \*\*\*\* Recibo No. S000373111 \*\*\*\* Num. Operación. 99-USUPUBXX-20211109-0051

\*\*\* EXPEDIDO A TRAVES DEL SISTEMA VIRTUAL S.I.I. \*\*\*

95 11 15 00 : VÍAS DE TRÁFICO LIMITADO

**EXPERIENCIA No.46 :**

**NÚMERO CONSECUTIVO DEL CONTRATO:**046

**CONTRATO CELEBRADO POR** :1 - EL PROPONENTE

**NOMBRE DEL CONTRATISTA** :CASTRO HERNANDEZ JUAN ANDRES

**NOMBRE DEL CONTRATANTE** :MUNICIPIO DE VALLEDUPAR

**VALOR CONTRATADO EN SMMLV** :83,71

**SG FM CL PR - DESCRIPCIÓN**

22 10 16 00 : EQUIPO DE PAVIMENTACIÓN  
 22 10 17 00 : COMPONENTES DE EQUIPO PESADO  
 22 10 19 00 : MAQUINARIA Y ACCESORIOS DE CONSTRUCCIÓN DE EDIFICIOS  
 22 10 20 00 : EQUIPO Y MAQUINARIA DE DEMOLICIÓN DE EDIFICIOS  
 24 14 15 00 : SUMINISTROS PARA SEGURIDAD Y PROTECCIÓN  
 24 14 16 00 : SUMINISTROS DE ACOLCHADOS  
 40 15 15 00 : BOMBAS  
 40 15 16 00 : COMPRESORES  
 40 15 17 00 : PIEZAS Y ACCESORIOS DE BOMBA  
 40 15 18 00 : PARTES O ACCESORIOS DE COMPRESORES  
 40 16 15 00 : FILTROS  
 40 16 16 00 : PURIFICACIÓN  
 40 16 17 00 : SEPARADORES  
 40 17 18 00 : ANILLOS FRONTALES DE ÁNGULOS DE TUBOS  
 40 17 15 00 : TUBOS Y TUBERÍAS COMERCIALES  
 40 17 16 00 : TUBOS Y TUBERÍAS INDUSTRIALES  
 40 17 19 00 : BRIDAS DE RESPALDO PARA TUBOS  
 40 17 20 00 : DEFLECTORES PARA TUBOS  
 40 17 21 00 : CODOS PARA TUBOS  
 40 17 22 00 : BRIDAS CIEGAS PARA TUBOS  
 40 17 23 00 : CASQUILLOS PARA TUBOS  
 40 17 24 00 : TAPAS PARA TUBOS  
 40 17 25 00 : CONECTORES DE TUBOS  
 40 17 26 00 : ACOPLER DE TUBOS  
 40 17 27 00 : CRUCES DE TUBOS  
 40 17 28 00 : CODOS DE TUBOS  
 40 17 29 00 : UNIONES DE EXTENSIÓN DE TUBOS  
 40 17 30 00 : SEMIACOPLAMIENTOS DE TUBERÍA  
 40 17 31 00 : BRIDA DE JUNTA DE EMPALME PARA TUBOS  
 40 17 32 00 : BRIDAS CUELLO LARGAS PARA SOLDAR  
 40 17 33 00 : BOQUILLAS DE TUBOS  
 40 17 34 00 : BRIDAS DE PLATO  
 40 17 35 00 : TAPONES PARA TUBOS  
 40 17 36 00 : ACOPLAMIENTOS REDUCTORES PARA TUBOS  
 40 17 37 00 : BRIDAS REDUCTORAS PARA TUBOS  
 40 17 38 00 : ABRAZADERAS DE REPARACIÓN PARA TUBOS  
 40 17 39 00 : DISCO DE RUPTURA PARA TUBOS  
 40 17 40 00 : BRIDA DESLIZANTE PARA TUBOS  
 40 17 41 00 : BRIDA ENCAJADA POR SOLDADURA PARA TUBOS  
 40 17 42 00 : SOCKOLETS PARA TUBOS  
 40 17 43 00 : ESPACIADORES PARA TUBOS  
 40 17 44 00 : BRIDAS CIEGAS PARA TUBOS  
 40 17 45 00 : PIVOTES O UNIONES ROTATIVAS PARA TUBOS

\*\*\*\*\* CONTINUA \*\*\*\*\*

**CAMARA DE COMERCIO DE LA GUAJIRA  
CASTRO HERNANDEZ JUAN ANDRES**



Fecha expedición: 2021/11/09 - 15:34:52 \*\*\*\* Recibo No. S000373111 \*\*\*\* Num. Operación. 99-USUPUBXX-20211109-0051

\*\*\* EXPEDIDO A TRAVES DEL SISTEMA VIRTUAL S.I.I. \*\*\*

40 17 46 00 : T PARA TUBOS  
 40 17 47 00 : BRIDA ROSCADA PARA TUBOS  
 40 17 48 00 : BRIDAS DE INODORO PARA TUBOS  
 40 17 49 00 : UNIONES PARA TUBOS  
 40 17 50 00 : BRIDAS CUELLO PARA TUBOS  
 40 17 51 00 : BRIDA ENCAJADA POR SOLDADURA  
 40 17 52 00 : Y DE CONEXIÓN PARA TUBOS  
 40 17 53 00 : ACCESORIOS Y BRIDAS ESPECIALIZADOS PARA TUBOS  
 47 10 15 00 : EQUIPO PARA EL TRATAMIENTO Y SUMINISTRO DE AGUA  
 47 10 16 00 : CONSUMIBLES PARA EL TRATAMIENTO DE AGUA  
 76 10 15 00 : DESINFECCIÓN  
 76 10 16 00 : DESCONTAMINACIÓN DE MATERIALES PELIGROSOS  
 76 12 17 00 : TRATAMIENTO DE DESECHOS LÍQUIDOS  
 77 10 15 00 : EVALUACIÓN DE IMPACTO AMBIENTAL  
 77 10 16 00 : PLANEACIÓN AMBIENTAL  
 77 10 17 00 : SERVICIOS DE ASESORÍA AMBIENTAL  
 77 10 18 00 : AUDITORÍA AMBIENTAL  
 77 10 19 00 : SERVICIOS DE INVESTIGACIÓN DE CONTAMINACIÓN  
 77 10 20 00 : SERVICIOS DE REPORTE AMBIENTAL  
 77 12 15 00 : CONTAMINACIÓN DEL AIRE  
 77 12 16 00 : CONTAMINACIÓN DEL SUELO  
 77 12 17 00 : CONTAMINACIÓN DEL AGUA  
 80 10 15 00 : SERVICIOS DE CONSULTORÍA DE NEGOCIOS Y ADMINISTRACIÓN CORPORATIVA  
 80 10 16 00 : GERENCIA DE PROYECTOS  
 80 10 17 00 : GERENCIA INDUSTRIAL  
 80 11 15 00 : DESARROLLO DE RECURSOS HUMANOS  
 80 11 16 00 : SERVICIOS DE PERSONAL TEMPORAL  
 80 11 17 00 : RECLUTAMIENTO DE PERSONAL  
 95 11 15 00 : VÍAS DE TRÁFICO LIMITADO  
 95 11 16 00 : VÍAS DE TRÁFICO ABIERTO

**EXPERIENCIA No. 47 :**

**NÚMERO CONSECUTIVO DEL CONTRATO:**047

**CONTRATO CELEBRADO POR** :1 - EL PROPONENTE

**NOMBRE DEL CONTRATISTA** :JUAN ANDRES CASTRO HERNANDEZ

**NOMBRE DEL CONTRATANTE** :ALCALDIA MUNICIPAL DERIOHACHA

**VALOR CONTRATADO EN SMMLV** :78,89

**SG FM CL PR - DESCRIPCIÓN**

20 10 15 00 : EQUIPO DE CORTE  
 20 10 16 00 : CRIBAS Y EQUIPOS DE ALIMENTACIÓN  
 20 10 17 00 : TRITURADORAS, QUEBRANTADORAS Y AMOLADORES  
 20 10 18 00 : SISTEMAS MECANIZADOS DE SOPORTE EN TIERRA  
 20 10 19 00 : SISTEMAS SECUNDARIOS DE RUPTURA DE ROCA  
 20 10 20 00 : SISTEMAS DE EXPLORACIÓN Y DESARROLLO  
 20 10 21 00 : BARRENAS DE ROCAS  
 20 10 22 00 : MAQUINARIA DE CARGUE DE EXPLOSIVOS  
 20 10 23 00 : VEH?CULOS DE SERVICIO DE MINERÍA SUBTERRÁNEA  
 20 11 15 00 : EQUIPO DE EXPLORACIÓN Y PERFORACIÓN  
 20 11 16 00 : MAQUINARIA DE PERFORACIÓN Y EXPLOTACIÓN  
 20 11 17 00 : ACCESORIOS DE PERFORACIÓN Y EXPLOTACIÓN  
 22 10 15 00 : MAQUINARIA PARA TRABAJO DE DESMONTE  
 22 10 16 00 : EQUIPO DE PAVIMENTACIÓN

\*\*\*\*\* CONTINUA \*\*\*\*\*



**CAMARA DE COMERCIO DE LA GUAJIRA  
CASTRO HERNANDEZ JUAN ANDRES**



Fecha expedición: 2021/11/09 - 15:34:52 \*\*\*\* Recibo No. S000373111 \*\*\*\* Num. Operación. 99-USUPUBXX-20211109-0051

\*\*\* EXPEDIDO A TRAVES DEL SISTEMA VIRTUAL S.I.I. \*\*\*

22 10 17 00 : COMPONENTES DE EQUIPO PESADO  
 22 10 18 00 : GRÚAS DE ELEVACIÓN  
 22 10 19 00 : MAQUINARIA Y ACCESORIOS DE CONSTRUCCIÓN DE EDIFICIOS  
 22 10 20 00 : EQUIPO Y MAQUINARIA DE DEMOLICIÓN DE EDIFICIOS  
 27 11 15 00 : HERRAMIENTAS DE CORTE Y ENGARZADO Y PUNZONES  
 27 11 16 00 : HERRAMIENTAS DE PERFILAR  
 27 11 17 00 : LLAVES INGLESAS Y GUÍAS  
 27 11 18 00 : HERRAMIENTAS DE MEDIDA Y BOCETAJE  
 27 11 19 00 : HERRAMIENTAS GRUESAS Y DE ACABADO  
 27 11 20 00 : HERRAMIENTAS MANUALES DE JARDINERÍA, AGRICULTURA Y FORESTACIÓN  
 27 11 21 00 : HERRAMIENTAS DE SUJECIÓN Y FIJACIÓN  
 27 11 22 00 : HERRAMIENTAS DE ALBAÑILERÍA Y CONCRETO  
 27 11 23 00 : HERRAMIENTAS DE MARCAR  
 27 11 24 00 : HERRAMIENTAS DE INSERCIÓN Y AJUSTE  
 27 11 25 00 : HERRAMIENTAS PARA APALANCAR Y CURVAR  
 27 11 26 00 : HERRAMIENTAS PARA PRECINTAR  
 27 11 27 00 : HERRAMIENTAS MECÁNICAS  
 27 11 28 00 : CONEXIONES DE HERRAMIENTAS Y ACCESORIOS  
 27 11 29 00 : HERRAMIENTAS DISPENSADORAS  
 27 11 30 00 : CEPILLOS  
 27 11 31 00 : HERRAMIENTAS DE ARRASTRE  
 27 11 32 00 : JUEGOS DE HERRAMIENTAS  
 27 11 33 00 : HERRAMIENTAS MANUALES DE PRECISIÓN  
 26 12 15 00 : ALAMBRE ELÉCTRICO  
 26 12 16 00 : CABLES ELÉCTRICOS Y ACCESORIOS  
 26 12 17 00 : CABLEADO PREFORMADO  
 26 12 18 00 : CABLE AUTOMOTRIZ  
 27 12 15 00 : PRENSAS HIDRÁULICAS  
 27 12 16 00 : PISTONES Y CILINDROS HIDRÁULICOS  
 27 12 17 00 : ACCESORIOS DE TUBERÍA Y MANGA HIDRÁULICA  
 27 12 18 00 : HERRAMIENTAS HIDRÁULICAS  
 30 10 15 00 : ÁNGULOS  
 30 10 17 00 : VIGAS  
 30 10 18 00 : CONDUCTOS  
 30 10 20 00 : HOJA  
 30 10 22 00 : PLANCHA  
 30 10 23 00 : PERFILES  
 30 10 24 00 : VARILLAS  
 30 10 28 00 : PILOTAJE  
 30 10 29 00 : PILARES  
 30 10 31 00 : RIELES  
 30 10 32 00 : ENREJADO  
 30 10 35 00 : ALMA DE PANAL  
 30 10 36 00 : PRODUCTOS ESTRUCTURALES  
 30 10 37 00 : TRENZA  
 30 10 38 00 : FIBRAS Y FILAMENTOS MECÁNICOS  
 30 10 39 00 : EJES  
 30 11 15 00 : CONCRETO Y MORTEROS  
 30 11 16 00 : CEMENTO Y CAL  
 30 11 17 00 : YESOS  
 30 11 18 00 : AGREGADOS  
 30 11 19 00 : ELEMENTOS PARA REFORZAR CONCRETO

\*\*\*\*\* CONTINUA \*\*\*\*\*

**CAMARA DE COMERCIO DE LA GUAJIRA  
CASTRO HERNANDEZ JUAN ANDRES**



Fecha expedición: 2021/11/09 - 15:34:52 \*\*\*\* Recibo No. S000373111 \*\*\*\* Num. Operación. 99-USUPUBXX-20211109-0051

\*\*\* EXPEDIDO A TRAVES DEL SISTEMA VIRTUAL S.I.I. \*\*\*

30 12 15 00 : DERIVADOS BITUMINOSOS  
 30 12 16 00 : ASFALTOS  
 30 12 17 00 : MATERIALES DE CONSTRUCCIÓN DE CAMINOS Y CARRILERAS  
 30 12 18 00 : MATERIALES DE ARQUITECTURA PAISAJÍSTICA  
 30 12 19 00 : MATERIALES PARA ESTABILIZACIÓN Y REFUERZO DE SUELOS  
 30 13 15 00 : BLOQUES  
 30 13 16 00 : LADRILLOS  
 30 13 17 00 : AZULEJOS Y BALDOSAS  
 30 14 15 00 : AISLAMIENTO TÉRMICO  
 30 14 16 00 : AISLAMIENTO ESPECIAL  
 30 14 17 00 : CAPAS DE SELLAMIENTO DE AISLAMIENTO  
 30 15 15 00 : MATERIAL PARA TEJADOS Y TECHOS  
 30 15 16 00 : ACCESORIOS PARA TEJADOS  
 30 15 17 00 : CANALONES DE TEJADO Y ACCESORIOS  
 30 15 18 00 : MATERIALES PARA REVESTIMIENTO DE PAREDES Y EXTERIOR  
 30 15 19 00 : MATERIALES Y PRODUCTOS PARA ACABADOS  
 30 15 20 00 : CERCADO  
 30 15 21 00 : SUPERFICIE  
 30 16 15 00 : MATERIALES PARA ACABADOS DE PAREDES  
 30 16 16 00 : MATERIALES PARA TECHOS  
 30 16 17 00 : SUELOS  
 30 16 18 00 : EBANISTERÍA  
 30 16 19 00 : MOLDEADO Y CARPINTERÍA MECÁNICA  
 30 16 20 00 : MOLDURAS Y CARPINTERÍA  
 30 16 21 00 : LAMINADOS INTERIORES  
 30 16 22 00 : MOSTRADORES  
 30 16 23 00 : ACCESORIOS PARA GABINETES  
 30 16 24 00 : MUROS DIVISORIOS  
 30 17 15 00 : PUERTAS  
 30 17 16 00 : VENTANAS  
 30 17 17 00 : PRODUCTOS DE CRISTAL  
 30 17 18 00 : CLARABOYAS  
 30 17 19 00 : MARCOS DE VENTANAS  
 30 17 20 00 : PUERTAS  
 30 17 21 00 : PUERTAS PARA GARAJE Y OPERADORES  
 30 18 15 00 : PORCELANA SANITARIA  
 30 18 16 00 : INSTALACIONES RESIDENCIALES NO SANITARIAS  
 30 18 17 00 : GRIFOS  
 30 18 18 00 : CABEZAS, CHORROS Y PARTES Y ACCESORIOS DE GRIFOS Y DUCHAS  
 30 19 15 00 : ESCALERAS Y ANDAMIOS  
 30 19 16 00 : ESCALERAS Y ACCESORIOS DE ANDAMIAJE  
 30 19 17 00 : COBERTIZOS Y REMOLQUES DE CONSTRUCCIÓN  
 30 19 18 00 : EQUIPOS Y MATERIALES PARA CONSTRUCCIONES TEMPORALES Y APOYO AL MANTENIM...  
 30 24 15 00 : COMPONENTES DE CONSOLIDACIÓN DE ESTRUCTURAS PORTÁTILES  
 30 24 16 00 : COMPONENTES ESTRUCTURALES DE TRIBUNAS, GRADAS Y ESCALERA  
 30 24 17 00 : COMPONENTES SOPORTE Y COBERTURA DE TIENDAS, CARPAS Y ESTRUCTURAS DE MEM...  
 30 25 15 00 : ESTRUCTURAS DE SOPORTE DE TECHOS BAJO TIERRA  
 39 10 16 00 : LÁMPARAS Y BOMBILLAS  
 39 10 18 00 : COMPONENTES Y ACCESORIOS DE LÁMPARA  
 39 10 19 00 : BALASTOS DE LÁMPARAS Y TRANSFORMADORES DE LÁMPARAS  
 39 11 15 00 : ILUMINACIÓN DE INTERIORES Y ARTEFACTOS  
 39 11 16 00 : ILUMINACIÓN EXTERIOR Y ARTEFACTOS

\*\*\*\*\* CONTINUA \*\*\*\*\*

**CAMARA DE COMERCIO DE LA GUAJIRA  
CASTRO HERNANDEZ JUAN ANDRES**



Fecha expedición: 2021/11/09 - 15:34:52 \*\*\*\* Recibo No. S000373111 \*\*\*\* Num. Operación. 99-USUPUBXX-20211109-0051

\*\*\* EXPEDIDO A TRAVES DEL SISTEMA VIRTUAL S.I.I. \*\*\*

39 11 17 00 : ALUMBRADO DE EMERGENCIA  
 39 11 18 00 : ACCESORIOS DE ILUMINACIÓN  
 39 11 19 00 : SEÑALIZACIÓN E ILUMINACIÓN DE EMPLAZAMIENTOS PELIGROSOS  
 39 11 20 00 : PROYECTORES MÓVILES  
 39 11 21 00 : ILUMINACIÓN ÓPTICA  
 39 11 22 00 : DISPOSITIVOS DE EFECTOS ESPECIALES  
 39 11 23 00 : ILUMINACIÓN Y ACCESORIOS DE ESCENARIOS Y ESTUDIOS  
 39 11 24 00 : DISPOSITIVOS PARA MANEJO DE LUCES Y CONTROL DE ESCENARIOS Y ESTUDIOS  
 39 11 25 00 : LUMINARIAS DE ESCENARIOS Y ESTUDIOS  
 39 11 26 00 : DISPOSITIVOS DE ILUMINACIÓN NO - ELÉCTRICA  
 39 12 10 00 : EQUIPAMIENTO PARA DISTRIBUCIÓN Y CONVERSIÓN DE ALIMENTACIÓN  
 39 12 11 00 : CENTROS DE CONTROL Y DISTRIBUCIÓN Y ACCESORIOS  
 39 12 13 00 : CUADROS, REGISTROS Y MENAJE PARA ELECTRICIDAD  
 39 12 14 00 : LENGUETAS DE CONEXIÓN, CONECTADORES Y TERMINALES  
 39 12 15 00 : CONMUTADORES, CONTROLES Y RELES Y ACCESORIOS  
 39 12 16 00 : DISPOSITIVOS Y ACCESORIOS PARA LA PROTECCIÓN DE CIRCUITOS  
 39 12 17 00 : FERRETERÍA ELÉCTRICA Y SUMINISTROS  
 39 12 18 00 : INSTALACIONES DE EDIFICIOS INTELIGENTES - IBI  
 39 12 19 00 : DISPOSITIVOS Y ACCESORIOS DE SEGURIDAD ELÉCTRICA  
 39 12 20 00 : UNIDADES ELÉCTRICAS DE VELOCIDADES VARIABLES  
 39 12 21 00 : EQUIPO DE TRANSMISIÓN Y DISTRIBUCIÓN ELÉCTRICA  
 39 12 22 00 : INTERRUPTORES ELÉCTRICOS Y ACCESORIOS  
 39 12 23 00 : RELES ELÉCTRICOS Y ACCESORIOS  
 39 13 15 00 : MARCADORES DE ALAMBRE Y DISPOSITIVOS PARA MARCAR ALAMBRE  
 39 13 16 00 : DISPOSITIVOS DE PROTECCIÓN DE ALAMBRE  
 40 17 15 00 : TUBOS Y TUBERÍAS COMERCIALES  
 40 17 16 00 : TUBOS Y TUBERÍAS INDUSTRIALES  
 40 17 17 00 : ADAPTADORES DE TUBOS  
 40 17 18 00 : ANILLOS FRONTALES DE ÁNGULOS DE TUBOS  
 40 17 19 00 : BRIDAS DE RESPALDO PARA TUBOS  
 40 17 20 00 : DEFLECTORES PARA TUBOS  
 40 17 21 00 : CODOS PARA TUBOS  
 40 17 22 00 : BRIDAS CIEGAS PARA TUBOS  
 40 17 23 00 : CASQUILLOS PARA TUBOS  
 40 17 24 00 : TAPAS PARA TUBOS  
 40 17 25 00 : CONECTORES DE TUBOS  
 40 17 26 00 : ACOPLER DE TUBOS  
 40 17 27 00 : CRUCES DE TUBOS  
 40 17 28 00 : CODOS DE TUBOS  
 40 17 29 00 : UNIONES DE EXTENSIÓN DE TUBOS  
 40 17 30 00 : SEMIACOPLAMIENTOS DE TUBERÍA  
 40 17 31 00 : BRIDA DE JUNTA DE EMPALME PARA TUBOS  
 40 17 32 00 : BRIDAS CUELLO LARGAS PARA SOLDAR  
 40 17 33 00 : BOQUILLAS DE TUBOS  
 40 17 34 00 : BRIDAS DE PLATO  
 40 17 35 00 : TAPONES PARA TUBOS  
 40 17 36 00 : ACOPLAMIENTOS REDUCTORES PARA TUBOS  
 40 17 37 00 : BRIDAS REDUCTORAS PARA TUBOS  
 40 17 38 00 : ABRAZADERAS DE REPARACIÓN PARA TUBOS  
 40 17 39 00 : DISCO DE RUPTURA PARA TUBOS  
 40 17 40 00 : BRIDA DESLIZANTE PARA TUBOS  
 40 17 41 00 : BRIDA ENCAJADA POR SOLDADURA PARA TUBOS

\*\*\*\*\* CONTINUA \*\*\*\*\*

**CAMARA DE COMERCIO DE LA GUAJIRA  
CASTRO HERNANDEZ JUAN ANDRES**



Fecha expedición: 2021/11/09 - 15:34:52 \*\*\*\* Recibo No. S000373111 \*\*\*\* Num. Operación. 99-USUPUBXX-20211109-0051

\*\*\* EXPEDIDO A TRAVES DEL SISTEMA VIRTUAL S.I.I. \*\*\*

40 17 42 00 : SOCKOLETS PARA TUBOS  
 40 17 43 00 : ESPACIADORES PARA TUBOS  
 40 17 44 00 : BRIDAS CIEGAS PARA TUBOS  
 40 17 45 00 : PIVOTES O UNIONES ROTATIVAS PARA TUBOS  
 40 17 46 00 : T PARA TUBOS  
 40 17 47 00 : BRIDA ROSCADA PARA TUBOS  
 40 17 48 00 : BRIDAS DE INODORO PARA TUBOS  
 40 17 49 00 : UNIONES PARA TUBOS  
 40 17 50 00 : BRIDAS CUELLO PARA TUBOS  
 40 17 52 00 : Y DE CONEXIÓN PARA TUBOS  
 40 17 53 00 : ACCESORIOS Y BRIDAS ESPECIALIZADOS PARA TUBOS  
 40 18 15 00 : TUBOS DE COBRE SOLDADOS  
 40 18 16 00 : TUBOS DE LATÓN SOLDADOS  
 40 18 17 00 : TUBOS DE ALUMINIO SOLDADOS  
 40 18 18 00 : TUBOS DE ACERO SOLDADOS  
 40 18 19 00 : TUBOS DE ACERO INOXIDABLE SOLDADOS  
 40 18 20 00 : TUBOS DE COBRE SIN UNIONES  
 40 18 21 00 : TUBOS DE LATÓN SIN UNIONES  
 40 18 22 00 : TUBOS DE ALUMINIO SIN UNIONES  
 40 18 23 00 : TUBOS DE ACERO SIN UNIONES  
 40 18 24 00 : TUBOS DE ACERO INOXIDABLE SIN UNIONES  
 40 18 25 00 : TUBOS DE COBRE EXTRUIDOS  
 40 18 26 00 : TUBOS DE LATÓN EXTRUIDOS  
 40 18 27 00 : TUBOS DE ALUMINIO EXTRUIDOS  
 40 18 28 00 : TUBOS DE ACERO EXTRUIDOS  
 40 18 29 00 : TUBOS DE ACERO INOXIDABLE EXTRUIDOS  
 40 18 30 00 : TUBERÍAS DE CAUCHO Y PLÁSTICO  
 40 18 31 00 : ACCESORIOS DE TUBOS  
 31 21 15 00 : PINTURAS Y TAPA POROS  
 31 21 16 00 : ADITIVOS PARA PINTURAS  
 31 21 17 00 : ACABADOS EN GENERAL  
 31 21 18 00 : DISOLVENTES Y DILUYENTES PARA PINTURAS  
 31 21 19 00 : APLICADORES DE PINTURA Y ACCESORIOS PARA PINTAR  
 72 10 15 00 : SERVICIOS DE APOYO PARA LA CONSTRUCCIÓN  
 72 10 21 00 : CONTROL DE PLAGAS  
 72 10 29 00 : SERVICIOS DE MANTENIMIENTO Y REPARACIÓN DE INSTALACIONES  
 72 10 31 00 : INSTALACIÓN Y REPARACIÓN DE SERVICIOS DE BANDAS TRANSPORTADORAS  
 72 10 33 00 : SERVICIOS DE MANTENIMIENTO Y REPARACIÓN DE INFRAESTRUCTURA  
 72 14 12 00 : SERVICIOS DE CONSTRUCCIÓN MARINA  
 72 14 13 00 : SERVICIO DE CONSTRUCCIÓN DE FACILIDADES ATLÉTICAS Y RECREATIVAS  
 72 14 14 00 : SERVICIOS DE CONSTRUCCIÓN Y REPARACIÓN DE FACILIDADES DE DETENCIÓN  
 72 14 15 00 : SERVICIOS DE PREPARACIÓN DE TIERRAS  
 72 14 10 00 : SERVICIOS DE CONSTRUCCIÓN DE AUTOPISTAS Y CARRETERAS  
 72 14 11 00 : SERVICIOS DE CONSTRUCCIÓN Y REVESTIMIENTO Y PAVIMENTACIÓN DE INFRAEST...  
 72 14 16 00 : SERVICIOS DE CONSTRUCCIÓN DE SISTEMAS DE TRÁNSITO MASIVO  
 72 14 17 00 : SERVICIOS DE ALQUILER O ARRENDAMIENTO DE EQUIPO Y MAQUINARIA DE CONSTRU...  
 72 15 11 00 : SERVICIOS DE CONSTRUCCIÓN DE PLOMERÍA  
 72 15 12 00 : SERVICIOS DE CONSTRUCCIÓN Y MANTENIMIENTO DE HVAC CALEFACCIÓN Y ENFRI...  
 72 15 13 00 : SERVICIOS DE PINTURA E INSTALACIÓN DE PAPEL DE COLGADURA  
 72 15 14 00 : SERVICIOS DE CONSTRUCCIÓN DE RECUBRIMIENTOS DE MUROS  
 72 15 20 00 : SERVICIOS DE PAÑETADO Y DRYWALL  
 72 15 21 00 : SERVICIOS ACÚSTICOS Y DE AISLAMIENTO

\*\*\*\*\* CONTINUA \*\*\*\*\*

**CAMARA DE COMERCIO DE LA GUAJIRA  
CASTRO HERNANDEZ JUAN ANDRES**



Fecha expedición: 2021/11/09 - 15:34:52 \*\*\*\* Recibo No. S000373111 \*\*\*\* Num. Operación. 99-USUPUBXX-20211109-0051

\*\*\* EXPEDIDO A TRAVES DEL SISTEMA VIRTUAL S.I.I. \*\*\*

72 15 22 00 : SERVICIOS DE BALDOSAS TERRAZO Y MÁRMOL Y MOSAICOS  
 72 15 23 00 : SERVICIOS DE CARPINTERÍA  
 72 15 24 00 : SERVICIOS DE MONTAJE E INSTALACIÓN DE VENTANAS Y PUERTAS  
 72 15 25 00 : SERVICIOS DE INSTALACIÓN DE PISOS  
 72 15 26 00 : SERVICIOS DE TECHADO Y PAREDES EXTERNAS Y LÁMINAS DE METAL  
 72 15 27 00 : SERVICIOS DE INSTALACIÓN Y REPARACIÓN DE CONCRETO  
 72 15 28 00 : SERVICIOS DE PERFORACIÓN DE POZOS DE AGUA  
 72 15 29 00 : SERVICIOS DE MONTAJE DE ACERO ESTRUCTURAL  
 72 15 30 00 : SERVICIOS DE VIDRIOS Y VENTANERÍA  
 72 15 31 00 : SERVICIOS DE CONSTRUCCIÓN DE FACILIDADES ATLÉTICAS Y RECREATIVAS  
 72 15 32 00 : SERVICIOS DE RECUBRIMIENTO, IMPERMEABILIZACIÓN PROTECCIÓN CONTRA CLIM...  
 72 15 33 00 : SERVICIOS DE MANTENIMIENTO E INSTALACIÓN DE EQUIPO DE ESTACIÓN DE SER...  
 72 15 34 00 : SERVICIOS DE APAREJAMIENTO Y ANDAMIAJE  
 72 15 35 00 : SERVICIOS DE LIMPIEZA ESTRUCTURAL EXTERNA  
 72 15 36 00 : SERVICIOS DE TERMINADO INTERIOR, DOTACIÓN Y REMODELACIÓN  
 72 15 37 00 : SERVICIOS DE INSTALACIÓN, MANTENIMIENTO Y REPARACIÓN DE EQUIPOS Y CON...  
 72 15 39 00 : SERVICIO DE PREPARACIÓN DE OBRAS DE CONSTRUCCIÓN  
 72 15 40 00 : SERVICIOS DE EDIFICIOS ESPECIALIZADOS Y COMERCIOS  
 72 15 41 00 : SERVICIOS DE MANTENIMIENTO Y REPARACIÓN DE EQUIPO DE SISTEMAS DE DISTR...  
 72 15 42 00 : SERVICIOS DE MANTENIMIENTO Y REPARACIÓN DE INSTALACIÓN DE INSTRUMENTA...  
 72 15 43 00 : SERVICIOS DE MANTENIMIENTO Y REPARACIÓN DE EQUIPO MOTIVO Y GENERACIÓN...  
 72 15 44 00 : SERVICIOS DE MANTENIMIENTO Y FABRICACIÓN DE ACCESORIOS PARA TUBERÍAS  
 72 15 45 00 : SERVICIOS DE MANTENIMIENTO E INSTALACIÓN DE EQUIPO PESADO  
 76 11 15 00 : SERVICIOS DE LIMPIEZA Y MANTENIMIENTO DE EDIFICIOS GENERALES Y DE OFICINAS  
 76 11 16 00 : SERVICIOS DE LIMPIEZA DE COMPONENTES DE EDIFICIOS  
 76 11 18 00 : LIMPIEZA DE VEHÍCULOS DE TRANSPORTE  
 77 10 15 00 : EVALUACIÓN DE IMPACTO AMBIENTAL  
 77 10 16 00 : PLANEACIÓN AMBIENTAL  
 77 10 17 00 : SERVICIOS DE ASESORÍA AMBIENTAL  
 77 10 18 00 : AUDITORÍA AMBIENTAL  
 77 10 19 00 : SERVICIOS DE INVESTIGACIÓN DE CONTAMINACIÓN  
 77 10 20 00 : SERVICIOS DE REPORTE AMBIENTAL  
 77 11 15 00 : SERVICIOS DE SEGURIDAD AMBIENTAL  
 77 11 16 00 : REHABILITACIÓN AMBIENTAL  
 77 12 15 00 : CONTAMINACIÓN DEL AIRE  
 77 12 16 00 : CONTAMINACIÓN DEL SUELO  
 77 12 17 00 : CONTAMINACIÓN DEL AGUA  
 77 13 15 00 : CONTAMINACIÓN DE PETRÓLEO  
 77 13 16 00 : CONTAMINACIÓN AUDITIVA  
 77 13 17 00 : CONTAMINACIÓN DE SUSTANCIAS TÓXICAS  
 80 10 15 00 : SERVICIOS DE CONSULTORÍA DE NEGOCIOS Y ADMINISTRACIÓN CORPORATIVA  
 80 10 16 00 : GERENCIA DE PROYECTOS  
 80 10 17 00 : GERENCIA INDUSTRIAL  
 80 11 15 00 : DESARROLLO DE RECURSOS HUMANOS  
 80 11 16 00 : SERVICIOS DE PERSONAL TEMPORAL  
 80 11 17 00 : RECLUTAMIENTO DE PERSONAL  
 80 16 15 00 : SERVICIOS DE APOYO GERENCIAL  
 80 16 16 00 : SUPERVISIÓN DE INSTALACIONES DE NEGOCIOS  
 80 16 17 00 : SERVICIOS DE RECUPERACIÓN DE ACTIVOS  
 80 16 18 00 : SERVICIOS DE ALQUILER O ARRENDAMIENTO DE EQUIPO DE OFICINA  
 81 14 15 00 : CONTROL DE CALIDAD  
 83 10 15 00 : SERVICIOS DE ACUEDUCTO Y ALCANTARILLADO

\*\*\*\*\* CONTINUA \*\*\*\*\*

**CAMARA DE COMERCIO DE LA GUAJIRA  
CASTRO HERNANDEZ JUAN ANDRES**



Fecha expedición: 2021/11/09 - 15:34:52 \*\*\*\* Recibo No. S000373111 \*\*\*\* Num. Operación. 99-USUPUBXX-20211109-0051

\*\*\* EXPEDIDO A TRAVES DEL SISTEMA VIRTUAL S.I.I. \*\*\*

81 10 15 00 : INGENIERÍA CIVIL Y ARQUITECTURA  
 84 11 15 00 : SERVICIOS CONTABLES  
 84 11 16 00 : SERVICIOS DE AUDITORÍA  
 84 11 17 00 : FINANZAS CORPORATIVAS  
 84 11 18 00 : ASUNTOS Y PREPARACIÓN DE IMPUESTOS  
 95 12 15 00 : EDIFICIOS Y ESTRUCTURAS COMERCIALES Y DE ENTRETENIMIENTO  
 95 12 16 00 : EDIFICIOS Y ESTRUCTURAS DE TRANSPORTE  
 95 12 17 00 : EDIFICIOS Y ESTRUCTURAS PÚBLICOS  
 95 12 18 00 : EDIFICIOS Y ESTRUCTURAS UTILITARIOS  
 95 12 19 00 : EDIFICIOS Y ESTRUCTURAS EDUCACIONALES Y DE ADMINISTRACIÓN  
 95 12 20 00 : EDIFICIOS Y ESTRUCTURAS HOSPITALARIAS  
 95 12 21 00 : EDIFICIOS Y ESTRUCTURAS DE ACOMODACIONES  
 95 12 23 00 : EDIFICIOS Y ESTRUCTURAS DE SALUD Y DEPORTIVAS  
 95 12 24 00 : EDIFICIOS Y ESTRUCTURAS INDUSTRIALES  
 95 12 25 00 : EDIFICIOS Y ESTRUCTURAS AGRÍCOLAS Y DE CULTIVOS Y PESCA  
 95 12 26 00 : EDIFICIOS Y ESTRUCTURAS RELIGIOSAS  
 95 12 27 00 : EDIFICIOS Y ESTRUCTURAS DE DEFENSA  
 73 15 18 00 : SERVICIOS DE CONVERSIÓN  
 70 17 18 00 : SERVICIOS DE DRENAJE  
 72 15 16 00 : SERVICIOS DE SISTEMAS ESPECIALIZADOS DE COMUNICACIÓN  
 72 15 17 00 : SERVICIOS DE INSTALACIÓN DE SISTEMAS DE SEGURIDAD FÍSICA E INDUSTRIAL  
 72 15 18 00 : SERVICIOS DE MANTENIMIENTO Y REPARACIÓN DE INSTALACIÓN DE MÁQUINAS  
 72 15 19 00 : SERVICIOS DE ALBAÑILERÍA Y MAMPOSTERÍA

**EXPERIENCIA No.48 :**

**NÚMERO CONSECUTIVO DEL CONTRATO:**048

**CONTRATO CELEBRADO POR** :1 - EL PROPONENTE

**NOMBRE DEL CONTRATISTA** :CASTRO HERNANDEZ JUAN ANDRES

**NOMBRE DEL CONTRATANTE** :MUNICIPIO DE RIOHACHA

**VALOR CONTRATADO EN SMMLV** :144,23

**SG FM CL PR - DESCRIPCIÓN**

11 11 15 00 : BARRO Y TIERRA  
 22 10 15 00 : MAQUINARIA PARA TRABAJO DE DESMONTE  
 22 10 16 00 : EQUIPO DE PAVIMENTACIÓN  
 22 10 17 00 : COMPONENTES DE EQUIPO PESADO  
 22 10 18 00 : GRÚAS DE ELEVACIÓN  
 22 10 19 00 : MAQUINARIA Y ACCESORIOS DE CONSTRUCCIÓN DE EDIFICIOS  
 22 10 20 00 : EQUIPO Y MAQUINARIA DE DEMOLICIÓN DE EDIFICIOS  
 27 11 22 00 : HERRAMIENTAS DE ALBAÑILERÍA Y CONCRETO  
 30 10 24 00 : VARILLAS  
 30 11 15 00 : CONCRETO Y MORTEROS  
 30 11 16 00 : CEMENTO Y CAL  
 30 11 17 00 : YESOS  
 30 11 18 00 : AGREGADOS  
 30 11 19 00 : ELEMENTOS PARA REFORZAR CONCRETO  
 26 12 16 00 : CABLES ELÉCTRICOS Y ACCESORIOS  
 30 12 15 00 : DERIVADOS BITUMINOSOS  
 30 12 16 00 : ASFALTOS  
 30 12 17 00 : MATERIALES DE CONSTRUCCIÓN DE CAMINOS Y CARRILERAS  
 30 12 18 00 : MATERIALES DE ARQUITECTURA PAISAJÍSTICA  
 30 12 19 00 : MATERIALES PARA ESTABILIZACIÓN Y REFUERZO DE SUELOS  
 30 13 15 00 : BLOQUES

\*\*\*\*\* CONTINUA \*\*\*\*\*

**CAMARA DE COMERCIO DE LA GUAJIRA  
CASTRO HERNANDEZ JUAN ANDRES**



Fecha expedición: 2021/11/09 - 15:34:52 \*\*\*\* Recibo No. S000373111 \*\*\*\* Num. Operación. 99-USUPUBXX-20211109-0051

\*\*\* EXPEDIDO A TRAVES DEL SISTEMA VIRTUAL S.I.I. \*\*\*

30 13 16 00 : LADRILLOS  
 30 13 17 00 : AZULEJOS Y BALDOSAS  
 30 14 15 00 : AISLAMIENTO TÉRMICO  
 30 14 16 00 : AISLAMIENTO ESPECIAL  
 30 14 17 00 : CAPAS DE SELLAMIENTO DE AISLAMIENTO  
 30 19 15 00 : ESCALERAS Y ANDAMIOS  
 30 19 16 00 : ESCALERAS Y ACCESORIOS DE ANDAMIAJE  
 30 19 17 00 : COBERTIZOS Y REMOLQUES DE CONSTRUCCIÓN  
 30 19 18 00 : EQUIPOS Y MATERIALES PARA CONSTRUCCIONES TEMPORALES Y APOYO AL MANTENIM...  
 30 24 16 00 : COMPONENTES ESTRUCTURALES DE TRIBUNAS, GRADAS Y ESCALERA  
 31 21 15 00 : PINTURAS Y TAPA POROS  
 31 21 16 00 : ADITIVOS PARA PINTURAS  
 31 21 17 00 : ACABADOS EN GENERAL  
 31 21 18 00 : DISOLVENTES Y DILUYENTES PARA PINTURAS  
 31 21 19 00 : APLICADORES DE PINTURA Y ACCESORIOS PARA PINTAR  
 31 20 15 00 : CINTA ADHESIVA  
 31 20 16 00 : OTROS ADHESIVOS Y SELLADORES  
 55 12 17 00 : SEÑALIZACIÓN  
 72 10 15 00 : SERVICIOS DE APOYO PARA LA CONSTRUCCIÓN  
 72 10 21 00 : CONTROL DE PLAGAS  
 72 10 29 00 : SERVICIOS DE MANTENIMIENTO Y REPARACIÓN DE INSTALACIONES  
 72 10 31 00 : INSTALACIÓN Y REPARACIÓN DE SERVICIOS DE BANDAS TRANSPORTADORAS  
 72 10 33 00 : SERVICIOS DE MANTENIMIENTO Y REPARACIÓN DE INFRAESTRUCTURA  
 72 14 10 00 : SERVICIOS DE CONSTRUCCIÓN DE AUTOPISTAS Y CARRETERAS  
 72 14 11 00 : SERVICIOS DE CONSTRUCCIÓN Y REVESTIMIENTO Y PAVIMENTACIÓN DE INFRAEST...  
 72 14 12 00 : SERVICIOS DE CONSTRUCCIÓN MARINA  
 72 14 13 00 : SERVICIO DE CONSTRUCCIÓN DE FACILIDADES ATLÉTICAS Y RECREATIVAS  
 72 14 14 00 : SERVICIOS DE CONSTRUCCIÓN Y REPARACIÓN DE FACILIDADES DE DETENCIÓN  
 72 14 15 00 : SERVICIOS DE PREPARACIÓN DE TIERRAS  
 72 14 16 00 : SERVICIOS DE CONSTRUCCIÓN DE SISTEMAS DE TRÁNSITO MASIVO  
 72 14 17 00 : SERVICIOS DE ALQUILER O ARRENDAMIENTO DE EQUIPO Y MAQUINARIA DE CONSTRU...  
 77 10 15 00 : EVALUACIÓN DE IMPACTO AMBIENTAL  
 72 15 27 00 : SERVICIOS DE INSTALACIÓN Y REPARACIÓN DE CONCRETO  
 72 15 35 00 : SERVICIOS DE LIMPIEZA ESTRUCTURAL EXTERNA  
 81 10 22 00 : INGENIERÍA DE TRANSPORTE  
 81 10 15 00 : INGENIERÍA CIVIL Y ARQUITECTURA  
 80 10 15 00 : SERVICIOS DE CONSULTORÍA DE NEGOCIOS Y ADMINISTRACIÓN CORPORATIVA  
 80 10 16 00 : GERENCIA DE PROYECTOS  
 80 10 17 00 : GERENCIA INDUSTRIAL  
 80 16 15 00 : SERVICIOS DE APOYO GERENCIAL  
 80 16 16 00 : SUPERVISIÓN DE INSTALACIONES DE NEGOCIOS  
 80 16 17 00 : SERVICIOS DE RECUPERACIÓN DE ACTIVOS  
 80 16 18 00 : SERVICIOS DE ALQUILER O ARRENDAMIENTO DE EQUIPO DE OFICINA  
 84 11 16 00 : SERVICIOS DE AUDITORÍA  
 95 11 16 00 : VÍAS DE TRÁFICO ABIERTO

**EXPERIENCIA No. 49 :**

**NÚMERO CONSECUTIVO DEL CONTRATO:**049  
**CONTRATO CELEBRADO POR** :1 - EL PROPONENTE  
**NOMBRE DEL CONTRATISTA** :CASTRO HERNANDEZ JUAN ANDRES  
**NOMBRE DEL CONTRATANTE** :MUNICIPIO DE URIBIA  
**VALOR CONTRATADO EN SMLLV** :174,54

\*\*\*\*\* CONTINUA \*\*\*\*\*

**CAMARA DE COMERCIO DE LA GUAJIRA  
CASTRO HERNANDEZ JUAN ANDRES**



Fecha expedición: 2021/11/09 - 15:34:52 \*\*\*\* Recibo No. S000373111 \*\*\*\* Num. Operación. 99-USUPUBXX-20211109-0051

\*\*\* EXPEDIDO A TRAVES DEL SISTEMA VIRTUAL S.I.I. \*\*\*

**SG FM CL PR - DESCRIPCIÓN**

20 10 15 00 : EQUIPO DE CORTE  
 20 10 16 00 : CRIBAS Y EQUIPOS DE ALIMENTACIÓN  
 20 10 17 00 : TRITURADORAS, QUEBRANTADORAS Y AMOLADORES  
 20 10 18 00 : SISTEMAS MECANIZADOS DE SOPORTE EN TIERRA  
 20 10 19 00 : SISTEMAS SECUNDARIOS DE RUPTURA DE ROCA  
 20 10 20 00 : SISTEMAS DE EXPLORACIÓN Y DESARROLLO  
 20 10 21 00 : BARRENAS DE ROCAS  
 20 10 22 00 : MAQUINARIA DE CARGUE DE EXPLOSIVOS  
 20 10 23 00 : VEHÍCULOS DE SERVICIO DE MINERÍA SUBTERRÁNEA  
 21 10 15 00 : MAQUINARIA AGRÍCOLA PARA PREPARACIÓN DEL SUELO  
 21 10 16 00 : MAQUINARIA AGRÍCOLA PARA SIEMBRA Y PLANTADO  
 21 10 17 00 : MAQUINARIA AGRÍCOLA PARA COSECHAR  
 21 10 18 00 : APARATOS DISPERSORES O ASPERSORES PARA AGRICULTURA  
 21 10 19 00 : EQUIPO PARA AVES DE CORRAL Y GANADO  
 21 10 20 00 : MAQUINARIA AGRÍCOLA PARA LIMPIEZA, SELECCIÓN O CLASIFICACIÓN  
 21 10 21 00 : MAQUINARIA Y EQUIPO PARA TRANSFORMACIÓN AGRÍCOLA  
 21 10 22 00 : MAQUINARIA Y EQUIPO PARA SILVICULTURA  
 21 10 23 00 : EQUIPO PARA INVERNADERO  
 21 10 24 00 : EQUIPO PARA INSECTOS  
 20 11 15 00 : EQUIPO DE EXPLORACIÓN Y PERFORACIÓN  
 20 11 16 00 : MAQUINARIA DE PERFORACIÓN Y EXPLOTACIÓN  
 20 11 17 00 : ACCESORIOS DE PERFORACIÓN Y EXPLOTACIÓN  
 22 10 15 00 : MAQUINARIA PARA TRABAJO DE DESMONTE  
 22 10 16 00 : EQUIPO DE PAVIMENTACIÓN  
 22 10 17 00 : COMPONENTES DE EQUIPO PESADO  
 22 10 18 00 : GRÚAS DE ELEVACIÓN  
 22 10 19 00 : MAQUINARIA Y ACCESORIOS DE CONSTRUCCIÓN DE EDIFICIOS  
 22 10 20 00 : EQUIPO Y MAQUINARIA DE DEMOLICIÓN DE EDIFICIOS  
 27 11 15 00 : HERRAMIENTAS DE CORTE Y ENGARZADO Y PUNZONES  
 27 11 16 00 : HERRAMIENTAS DE PERFILAR  
 27 11 17 00 : LLAVES INGLESAS Y GUÍAS  
 27 11 18 00 : HERRAMIENTAS DE MEDIDA Y BOCETAJE  
 27 11 19 00 : HERRAMIENTAS GRUESAS Y DE ACABADO  
 27 11 20 00 : HERRAMIENTAS MANUALES DE JARDINERÍA, AGRICULTURA Y FORESTACIÓN  
 27 11 22 00 : HERRAMIENTAS DE ALBAÑILERÍA Y CONCRETO  
 27 11 23 00 : HERRAMIENTAS DE MARCAR  
 27 11 24 00 : HERRAMIENTAS DE INSERCIÓN Y AJUSTE  
 27 11 25 00 : HERRAMIENTAS PARA APALANCAR Y CURVAR  
 27 11 26 00 : HERRAMIENTAS PARA PRECINTAR  
 27 11 27 00 : HERRAMIENTAS MECÁNICAS  
 27 11 28 00 : CONEXIONES DE HERRAMIENTAS Y ACCESORIOS  
 27 11 29 00 : HERRAMIENTAS DISPENSADORAS  
 27 11 30 00 : CEPILLOS  
 27 11 31 00 : HERRAMIENTAS DE ARRASTRE  
 27 11 32 00 : JUEGOS DE HERRAMIENTAS  
 27 11 33 00 : HERRAMIENTAS MANUALES DE PRECISIÓN  
 30 10 15 00 : ÁNGULOS  
 30 10 17 00 : VIGAS  
 30 10 18 00 : CONDUCTOS  
 30 10 20 00 : HOJA  
 30 10 22 00 : PLANCHA

\*\*\*\*\* CONTINUA \*\*\*\*\*



**CAMARA DE COMERCIO DE LA GUAJIRA  
CASTRO HERNANDEZ JUAN ANDRES**



Fecha expedición: 2021/11/09 - 15:34:52 \*\*\*\* Recibo No. S000373111 \*\*\*\* Num. Operación. 99-USUPUBXX-20211109-0051

\*\*\* EXPEDIDO A TRAVES DEL SISTEMA VIRTUAL S.I.I. \*\*\*

30 10 23 00 : PERFILES  
 30 10 24 00 : VARILLAS  
 30 10 28 00 : PILOTAJE  
 30 10 29 00 : PILARES  
 30 10 31 00 : RIELES  
 30 10 32 00 : ENREJADO  
 30 10 35 00 : ALMA DE PANAL  
 30 10 36 00 : PRODUCTOS ESTRUCTURALES  
 30 10 37 00 : TRENZA  
 30 10 38 00 : FIBRAS Y FILAMENTOS MECÁNICOS  
 30 10 39 00 : EJES  
 30 11 15 00 : CONCRETO Y MORTEROS  
 30 11 16 00 : CEMENTO Y CAL  
 30 11 17 00 : YESOS  
 30 11 18 00 : AGREGADOS  
 30 11 19 00 : ELEMENTOS PARA REFORZAR CONCRETO  
 30 12 15 00 : DERIVADOS BITUMINOSOS  
 30 12 16 00 : ASFALTOS  
 30 12 17 00 : MATERIALES DE CONSTRUCCIÓN DE CAMINOS Y CARRILERAS  
 30 12 18 00 : MATERIALES DE ARQUITECTURA PAISAJÍSTICA  
 30 12 19 00 : MATERIALES PARA ESTABILIZACIÓN Y REFUERZO DE SUELOS  
 30 13 15 00 : BLOQUES  
 30 14 15 00 : AISLAMIENTO TÉRMICO  
 30 14 16 00 : AISLAMIENTO ESPECIAL  
 30 14 17 00 : CAPAS DE SELLAMIENTO DE AISLAMIENTO  
 30 15 15 00 : MATERIAL PARA TEJADOS Y TECHOS  
 30 15 16 00 : ACCESORIOS PARA TEJADOS  
 30 15 17 00 : CANALONES DE TEJADO Y ACCESORIOS  
 30 15 18 00 : MATERIALES PARA REVESTIMIENTO DE PAREDES Y EXTERIOR  
 30 15 19 00 : MATERIALES Y PRODUCTOS PARA ACABADOS  
 30 15 20 00 : CERCADO  
 30 15 21 00 : SUPERFICIE  
 76 12 15 00 : RECOLECCIÓN Y DISPOSICIÓN DE BASURAS  
 76 12 16 00 : DISPOSICIÓN DE DESECHOS NO PELIGROSOS  
 76 12 17 00 : TRATAMIENTO DE DESECHOS LÍQUIDOS  
 76 12 19 00 : DISPOSICIÓN DE DESECHOS PELIGROSOS  
 76 12 20 00 : SERVICIOS DE BASURERO  
 76 12 21 00 : SERVICIOS DE MEZCLA DE DESECHOS A COMBUSTIBLE  
 76 12 22 00 : SERVICIOS DE INCINERACIÓN DE DESECHOS  
 76 12 23 00 : SERVICIOS DE RECICLABLES  
 76 12 24 00 : HONORARIOS DE DISPOSICIÓN Y TRATAMIENTO DE BASURAS  
 77 10 15 00 : EVALUACIÓN DE IMPACTO AMBIENTAL  
 77 10 16 00 : PLANEACIÓN AMBIENTAL  
 77 10 17 00 : SERVICIOS DE ASESORÍA AMBIENTAL  
 77 10 18 00 : AUDITORÍA AMBIENTAL  
 77 10 19 00 : SERVICIOS DE INVESTIGACIÓN DE CONTAMINACIÓN  
 77 10 20 00 : SERVICIOS DE REPORTE AMBIENTAL  
 77 11 15 00 : SERVICIOS DE SEGURIDAD AMBIENTAL  
 77 11 16 00 : REHABILITACIÓN AMBIENTAL  
 77 12 15 00 : CONTAMINACIÓN DEL AIRE  
 77 12 16 00 : CONTAMINACIÓN DEL SUELO  
 77 12 17 00 : CONTAMINACIÓN DEL AGUA

\*\*\*\*\* CONTINUA \*\*\*\*\*

**CAMARA DE COMERCIO DE LA GUAJIRA  
CASTRO HERNANDEZ JUAN ANDRES**



Fecha expedición: 2021/11/09 - 15:34:52 \*\*\*\* Recibo No. S000373111 \*\*\*\* Num. Operación. 99-USUPUBXX-20211109-0051

\*\*\* EXPEDIDO A TRAVES DEL SISTEMA VIRTUAL S.I.I. \*\*\*

77 13 16 00 : CONTAMINACIÓN AUDITIVA  
 77 13 17 00 : CONTAMINACIÓN DE SUSTANCIAS TÓXICAS  
 80 10 15 00 : SERVICIOS DE CONSULTORÍA DE NEGOCIOS Y ADMINISTRACIÓN CORPORATIVA  
 80 10 16 00 : GERENCIA DE PROYECTOS  
 80 10 17 00 : GERENCIA INDUSTRIAL  
 80 11 15 00 : DESARROLLO DE RECURSOS HUMANOS  
 80 11 16 00 : SERVICIOS DE PERSONAL TEMPORAL  
 80 11 17 00 : RECLUTAMIENTO DE PERSONAL  
 80 16 15 00 : SERVICIOS DE APOYO GERENCIAL  
 80 16 16 00 : SUPERVISIÓN DE INSTALACIONES DE NEGOCIOS  
 80 16 17 00 : SERVICIOS DE RECUPERACIÓN DE ACTIVOS  
 80 16 18 00 : SERVICIOS DE ALQUILER O ARRENDAMIENTO DE EQUIPO DE OFICINA  
 84 11 15 00 : SERVICIOS CONTABLES  
 84 11 16 00 : SERVICIOS DE AUDITORÍA  
 84 11 18 00 : ASUNTOS Y PREPARACIÓN DE IMPUESTOS  
 81 10 15 00 : INGENIERÍA CIVIL Y ARQUITECTURA  
 72 10 15 00 : SERVICIOS DE APOYO PARA LA CONSTRUCCIÓN

**EXPERIENCIA No. 50 :**

**NÚMERO CONSECUTIVO DEL CONTRATO:**050

**CONTRATO CELEBRADO POR** :1 - EL PROPONENTE  
**NOMBRE DEL CONTRATISTA** :CASTRO HERNANDEZ JUAN ANDRES  
**NOMBRE DEL CONTRATANTE** :MUNICIPIO DE RIOHACHA  
**VALOR CONTRATADO EN SMLV** :129,61

**SG FM CL PR - DESCRIPCIÓN**

24 10 15 00 : CAMIONES INDUSTRIALES  
 24 10 16 00 : EQUIPO DE IZAJE Y ACCESORIOS  
 24 10 17 00 : TRANSPORTADORES Y ACCESORIOS  
 24 10 18 00 : EQUIPO PARA MUELLES  
 24 10 19 00 : EQUIPO PARA MANEJO DE CANECAS  
 24 10 20 00 : DISPOSICIÓN EN ESTANTES Y ALMACENAMIENTO  
 24 10 21 00 : EQUIPO Y SUMINISTROS PARA ALMACENAJE  
 24 10 22 00 : HERRAMIENTAS PARA ENVASADO  
 24 10 23 00 : VEHÍCULOS GUIADOS AUTOMÁTICOS AGV  
 26 10 11 00 : MOTORES ELÉCTRICOS DE CORRIENTE ALTERNA AC  
 26 10 12 00 : MOTORES ELÉCTRICOS DE CORRIENTE DIRECTA DC  
 26 10 13 00 : MOTORES NO ELÉCTRICOS  
 26 10 14 00 : COMPONENTES DE MOTORES O GENERADORES  
 26 10 15 00 : MOTORES  
 26 10 17 00 : ACCESORIOS Y COMPONENTES DE MOTOR  
 26 10 19 00 : COMPONENTES DE MOTOR DE COMBUSTIÓN INTERNA  
 26 11 15 00 : TRANSMISIÓN DE ENERGÍA CINÉTICA  
 26 11 16 00 : GENERADORES DE POTENCIA  
 26 11 17 00 : BATERÍAS, PILAS Y ACCESORIOS  
 26 11 18 00 : COMPONENTES DE LA TRANSMISIÓN  
 26 11 19 00 : EMBRAGUES  
 26 11 20 00 : PIEZAS Y ACCESORIOS DE EMBRAGUES  
 26 11 21 00 : SISTEMAS DE FRENADO INDUSTRIALES  
 26 12 15 00 : ALAMBRE ELÉCTRICO  
 26 12 16 00 : CABLES ELÉCTRICOS Y ACCESORIOS  
 26 12 17 00 : CABLEADO PREFORMADO  
 26 12 18 00 : CABLE AUTOMOTRIZ

\*\*\*\*\* CONTINUA \*\*\*\*\*

**CAMARA DE COMERCIO DE LA GUAJIRA  
CASTRO HERNANDEZ JUAN ANDRES**



Fecha expedición: 2021/11/09 - 15:34:52 \*\*\*\* Recibo No. S000373111 \*\*\*\* Num. Operación. 99-USUPUBXX-20211109-0051

\*\*\* EXPEDIDO A TRAVES DEL SISTEMA VIRTUAL S.I.I. \*\*\*

26 13 15 00 : CENTRALES ELÉCTRICAS  
 26 13 16 00 : EQUIPO DE CRIBADO O ESTRUCTURAS DE TUBO DE ESCAPE  
 26 13 17 00 : EQUIPO DE DETECCIÓN O VIGILANCIA DE PRODUCCIÓN DE ENERGÍA  
 26 13 18 00 : EQUIPO DE CONTROL DE PRODUCCIÓN DE ENERGÍA  
 27 11 15 00 : HERRAMIENTAS DE CORTE Y ENGARZADO Y PUNZONES  
 27 11 16 00 : HERRAMIENTAS DE PERFILAR  
 27 11 17 00 : LLAVES INGLESAS Y GUÍAS  
 27 11 18 00 : HERRAMIENTAS DE MEDIDA Y BOCETAJE  
 27 11 19 00 : HERRAMIENTAS GRUESAS Y DE ACABADO  
 27 11 20 00 : HERRAMIENTAS MANUALES DE JARDINERÍA, AGRICULTURA Y FORESTACIÓN  
 27 11 21 00 : HERRAMIENTAS DE SUJECCIÓN Y FIJACIÓN  
 27 11 22 00 : HERRAMIENTAS DE ALBAÑILERÍA Y CONCRETO  
 27 11 23 00 : HERRAMIENTAS DE MARCAR  
 27 11 24 00 : HERRAMIENTAS DE INSERCIÓN Y AJUSTE  
 27 11 25 00 : HERRAMIENTAS PARA APALANCAR Y CURVAR  
 27 11 26 00 : HERRAMIENTAS PARA PRECINTAR  
 27 11 27 00 : HERRAMIENTAS MECÁNICAS  
 27 11 28 00 : CONEXIONES DE HERRAMIENTAS Y ACCESORIOS  
 27 11 29 00 : HERRAMIENTAS DISPENSADORAS  
 27 11 30 00 : CEPILLOS  
 32 10 15 00 : CONJUNTOS DE CIRCUITOS Y COMPONENTES DE RADIOFRECUENCIA (RF)  
 32 10 16 00 : CIRCUITOS INTEGRADOS  
 32 11 15 00 : DIODOS  
 32 11 16 00 : TRANSISTORES  
 32 11 17 00 : APARATOS SEMICONDUCTORES  
 32 12 15 00 : CAPACITORES  
 32 12 16 00 : RESISTORES  
 32 12 17 00 : COMPONENTES DISCRETOS  
 32 12 18 00 : FILTROS DE SEÑALES  
 32 12 19 00 : RESONADORES  
 32 13 10 00 : ACCESORIOS, MATERIAS PRIMAS Y PIEZAS DE COMPONENTES ELECTRÓNICOS  
 32 14 10 00 : TUBOS ELECTRÓNICOS  
 32 14 11 00 : PIEZAS Y ACCESORIOS DE TUBOS ELECTRÓNICOS  
 32 15 15 00 : DISPOSITIVOS DE CONTROL DE INDICACIÓN Y DE SEÑALIZACIÓN  
 32 15 16 00 : SUBSISTEMAS PROGRAMABLES DE CONTROLADOR LÓGICO  
 32 15 17 00 : CONTROLADORES LÓGICOS PROGRAMABLES  
 32 15 18 00 : DISPOSITIVOS DE CONTROL DE SEGURIDAD  
 32 15 19 00 : DISPOSITIVOS DE AUTOMATIZACIÓN DE CONTROL DE LA CONECTIVIDAD  
 32 15 20 00 : CONTROL DE PROCESOS O SISTEMAS EMPAQUETADOS DE AUTOMATIZACIÓN  
 72 10 29 00 : SERVICIOS DE MANTENIMIENTO Y REPARACIÓN DE INSTALACIONES  
 77 10 15 00 : EVALUACIÓN DE IMPACTO AMBIENTAL  
 77 10 16 00 : PLANEACIÓN AMBIENTAL  
 77 10 17 00 : SERVICIOS DE ASESORÍA AMBIENTAL  
 77 10 18 00 : AUDITORÍA AMBIENTAL  
 77 10 19 00 : SERVICIOS DE INVESTIGACIÓN DE CONTAMINACIÓN  
 77 10 20 00 : SERVICIOS DE REPORTE AMBIENTAL  
 77 11 15 00 : SERVICIOS DE SEGURIDAD AMBIENTAL  
 77 11 16 00 : REHABILITACIÓN AMBIENTAL  
 77 12 15 00 : CONTAMINACIÓN DEL AIRE  
 77 12 16 00 : CONTAMINACIÓN DEL SUELO  
 77 12 17 00 : CONTAMINACIÓN DEL AGUA  
 80 10 15 00 : SERVICIOS DE CONSULTORÍA DE NEGOCIOS Y ADMINISTRACIÓN CORPORATIVA

\*\*\*\*\* CONTINUA \*\*\*\*\*

**CAMARA DE COMERCIO DE LA GUAJIRA  
CASTRO HERNANDEZ JUAN ANDRES**



Fecha expedición: 2021/11/09 - 15:34:52 \*\*\*\* Recibo No. S000373111 \*\*\*\* Num. Operación. 99-USUPUBXX-20211109-0051

\*\*\* EXPEDIDO A TRAVES DEL SISTEMA VIRTUAL S.I.I. \*\*\*

80 10 16 00 : GERENCIA DE PROYECTOS  
 80 10 17 00 : GERENCIA INDUSTRIAL  
 80 11 15 00 : DESARROLLO DE RECURSOS HUMANOS  
 80 11 16 00 : SERVICIOS DE PERSONAL TEMPORAL  
 80 11 17 00 : RECLUTAMIENTO DE PERSONAL  
 81 10 15 00 : INGENIERÍA CIVIL Y ARQUITECTURA  
 81 10 17 00 : INGENIERÍA ELÉCTRICA Y ELECTRÓNICA  
 83 10 18 00 : SERVICIOS ELÉCTRICOS  
 83 10 19 00 : CONSERVACIÓN DE ENERGÍA  
 84 11 15 00 : SERVICIOS CONTABLES  
 84 11 16 00 : SERVICIOS DE AUDITORÍA  
 84 11 17 00 : FINANZAS CORPORATIVAS  
 84 11 18 00 : ASUNTOS Y PREPARACIÓN DE IMPUESTOS  
 93 15 15 00 : ADMINISTRACIÓN PÚBLICA  
 93 15 16 00 : FINANZAS PÚBLICAS  
 93 14 20 00 : DESARROLLO URBANO  
 80 16 15 00 : SERVICIOS DE APOYO GERENCIAL  
 80 16 16 00 : SUPERVISIÓN DE INSTALACIONES DE NEGOCIOS  
 80 16 17 00 : SERVICIOS DE RECUPERACIÓN DE ACTIVOS  
 80 16 18 00 : SERVICIOS DE ALQUILER O ARRENDAMIENTO DE EQUIPO DE OFICINA  
 95 12 15 00 : EDIFICIOS Y ESTRUCTURAS COMERCIALES Y DE ENTRETENIMIENTO  
 81 10 22 00 : INGENIERÍA DE TRANSPORTE  
 72 14 10 00 : SERVICIOS DE CONSTRUCCIÓN DE AUTOPISTAS Y CARRETERAS  
 95 11 15 00 : VÍAS DE TRÁFICO LIMITADO

**EXPERIENCIA No.51 :**

**NÚMERO CONSECUTIVO DEL CONTRATO:**051  
**CONTRATO CELEBRADO POR** :1 - EL PROPONENTE  
**NOMBRE DEL CONTRATISTA** :CASTRO HERNANDEZ JUAN ANDRES  
**NOMBRE DEL CONTRATANTE** :MUNICIPIO DE DIBULLA  
**VALOR CONTRATADO EN SMLLV** :192,90

**SG FM CL PR - DESCRIPCIÓN**

22 10 15 00 : MAQUINARIA PARA TRABAJO DE DESMONTE  
 22 10 16 00 : EQUIPO DE PAVIMENTACIÓN  
 22 10 17 00 : COMPONENTES DE EQUIPO PESADO  
 22 10 18 00 : GRÚAS DE ELEVACIÓN  
 22 10 19 00 : MAQUINARIA Y ACCESORIOS DE CONSTRUCCIÓN DE EDIFICIOS  
 22 10 20 00 : EQUIPO Y MAQUINARIA DE DEMOLICIÓN DE EDIFICIOS  
 30 10 15 00 : ÁNGULOS  
 30 10 17 00 : VIGAS  
 30 10 18 00 : CONDUCTOS  
 30 10 20 00 : HOJA  
 30 10 22 00 : PLANCHA  
 30 10 23 00 : PERFILES  
 30 10 24 00 : VARILLAS  
 30 10 28 00 : PILOTAJE  
 30 10 29 00 : PILARES  
 30 10 31 00 : RIELES  
 30 10 32 00 : ENREJADO  
 30 10 35 00 : ALMA DE PANAL  
 30 10 36 00 : PRODUCTOS ESTRUCTURALES  
 30 10 37 00 : TRENZA

\*\*\*\*\* CONTINUA \*\*\*\*\*

**CAMARA DE COMERCIO DE LA GUAJIRA  
CASTRO HERNANDEZ JUAN ANDRES**



Fecha expedición: 2021/11/09 - 15:34:52 \*\*\*\* Recibo No. S000373111 \*\*\*\* Num. Operación. 99-USUPUBXX-20211109-0051

\*\*\* EXPEDIDO A TRAVES DEL SISTEMA VIRTUAL S.I.I. \*\*\*

30 10 38 00 : FIBRAS Y FILAMENTOS MECÁNICOS  
 30 10 39 00 : EJES  
 30 11 15 00 : CONCRETO Y MORTEROS  
 30 11 16 00 : CEMENTO Y CAL  
 30 11 17 00 : YESOS  
 30 11 18 00 : AGREGADOS  
 30 11 19 00 : ELEMENTOS PARA REFORZAR CONCRETO  
 30 12 15 00 : DERIVADOS BITUMINOSOS  
 30 12 16 00 : ASFALTOS  
 30 12 17 00 : MATERIALES DE CONSTRUCCIÓN DE CAMINOS Y CARRILERAS  
 30 12 18 00 : MATERIALES DE ARQUITECTURA PAISAJÍSTICA  
 30 12 19 00 : MATERIALES PARA ESTABILIZACIÓN Y REFUERZO DE SUELOS  
 30 13 15 00 : BLOQUES  
 30 13 16 00 : LADRILLOS  
 30 13 17 00 : AZULEJOS Y BALDOSAS  
 30 14 15 00 : AISLAMIENTO TÉRMICO  
 30 14 16 00 : AISLAMIENTO ESPECIAL  
 30 14 17 00 : CAPAS DE SELLAMIENTO DE AISLAMIENTO  
 30 15 15 00 : MATERIAL PARA TEJADOS Y TECHOS  
 30 15 16 00 : ACCESORIOS PARA TEJADOS  
 30 15 17 00 : CANALONES DE TEJADO Y ACCESORIOS  
 30 15 18 00 : MATERIALES PARA REVESTIMIENTO DE PAREDES Y EXTERIOR  
 30 15 19 00 : MATERIALES Y PRODUCTOS PARA ACABADOS  
 30 15 20 00 : CERCADO  
 30 15 21 00 : SUPERFICIE  
 32 10 15 00 : CONJUNTOS DE CIRCUITOS Y COMPONENTES DE RADIOFRECUENCIA (RF)  
 32 10 16 00 : CIRCUITOS INTEGRADOS  
 32 11 15 00 : DIODOS  
 32 11 16 00 : TRANSISTORES  
 32 11 17 00 : APARATOS SEMICONDUCTORES  
 32 12 15 00 : CAPACITORES  
 32 12 16 00 : RESISTORES  
 32 12 17 00 : COMPONENTES DISCRETOS  
 32 12 18 00 : FILTROS DE SEÑALES  
 32 12 19 00 : RESONADORES  
 32 13 10 00 : ACCESORIOS, MATERIAS PRIMAS Y PIEZAS DE COMPONENTES ELECTRÓNICOS  
 32 14 10 00 : TUBOS ELECTRÓNICOS  
 32 14 11 00 : PIEZAS Y ACCESORIOS DE TUBOS ELECTRÓNICOS  
 32 15 15 00 : DISPOSITIVOS DE CONTROL DE INDICACIÓN Y DE SEÑALIZACIÓN  
 32 15 16 00 : SUBSISTEMAS PROGRAMABLES DE CONTROLADOR LÓGICO  
 32 15 17 00 : CONTROLADORES LÓGICOS PROGRAMABLES  
 32 15 18 00 : DISPOSITIVOS DE CONTROL DE SEGURIDAD  
 32 15 19 00 : DISPOSITIVOS DE AUTOMATIZACIÓN DE CONTROL DE LA CONECTIVIDAD  
 32 15 20 00 : CONTROL DE PROCESOS O SISTEMAS EMPAQUETADOS DE AUTOMATIZACIÓN  
 30 16 15 00 : MATERIALES PARA ACABADOS DE PAREDES  
 30 19 15 00 : ESCALERAS Y ANDAMIOS  
 30 19 16 00 : ESCALERAS Y ACCESORIOS DE ANDAMIAJE  
 30 19 17 00 : COBERTIZOS Y REMOLQUES DE CONSTRUCCIÓN  
 30 19 18 00 : EQUIPOS Y MATERIALES PARA CONSTRUCCIONES TEMPORALES Y APOYO AL MANTENIM...  
 39 10 16 00 : LÁMPARAS Y BOMBILLAS  
 39 10 18 00 : COMPONENTES Y ACCESORIOS DE LÁMPARA  
 39 10 19 00 : BALASTOS DE LÁMPARAS Y TRANSFORMADORES DE LÁMPARAS

\*\*\*\*\* CONTINUA \*\*\*\*\*

**CAMARA DE COMERCIO DE LA GUAJIRA  
CASTRO HERNANDEZ JUAN ANDRES**



Fecha expedición: 2021/11/09 - 15:34:52 \*\*\*\* Recibo No. S000373111 \*\*\*\* Num. Operación. 99-USUPUBXX-20211109-0051

\*\*\* EXPEDIDO A TRAVES DEL SISTEMA VIRTUAL S.I.I. \*\*\*

39 12 10 00 : EQUIPAMIENTO PARA DISTRIBUCIÓN Y CONVERSIÓN DE ALIMENTACIÓN  
 39 12 11 00 : CENTROS DE CONTROL Y DISTRIBUCIÓN Y ACCESORIOS  
 39 12 13 00 : CUADROS, REGISTROS Y MENAJE PARA ELECTRICIDAD  
 39 12 14 00 : LENGUETAS DE CONEXIÓN, CONECTADORES Y TERMINALES  
 39 12 15 00 : CONMUTADORES, CONTROLES Y RELES Y ACCESORIOS  
 39 12 16 00 : DISPOSITIVOS Y ACCESORIOS PARA LA PROTECCIÓN DE CIRCUITOS  
 39 12 17 00 : FERRETERÍA ELÉCTRICA Y SUMINISTROS  
 39 12 18 00 : INSTALACIONES DE EDIFICIOS INTELIGENTES - IBI  
 39 12 19 00 : DISPOSITIVOS Y ACCESORIOS DE SEGURIDAD ELÉCTRICA  
 39 12 20 00 : UNIDADES ELÉCTRICAS DE VELOCIDADES VARIABLES  
 39 12 21 00 : EQUIPO DE TRANSMISIÓN Y DISTRIBUCIÓN ELÉCTRICA  
 39 12 22 00 : INTERRUPTORES ELÉCTRICOS Y ACCESORIOS  
 39 12 23 00 : RELES ELÉCTRICOS Y ACCESORIOS  
 39 13 15 00 : MARCADORES DE ALAMBRE Y DISPOSITIVOS PARA MARCAR ALAMBRE  
 39 13 16 00 : DISPOSITIVOS DE PROTECCIÓN DE ALAMBRE  
 39 13 17 00 : CONDUCTOS ELÉCTRICOS, ELECTRODUCTOS Y CABLES AÉREOS  
 72 10 15 00 : SERVICIOS DE APOYO PARA LA CONSTRUCCIÓN  
 72 14 13 00 : SERVICIO DE CONSTRUCCIÓN DE FACILIDADES ATLÉTICAS Y RECREATIVAS  
 77 10 15 00 : EVALUACIÓN DE IMPACTO AMBIENTAL  
 77 10 16 00 : PLANEACIÓN AMBIENTAL  
 77 10 17 00 : SERVICIOS DE ASESORÍA AMBIENTAL  
 77 10 18 00 : AUDITORÍA AMBIENTAL  
 77 10 19 00 : SERVICIOS DE INVESTIGACIÓN DE CONTAMINACIÓN  
 77 10 20 00 : SERVICIOS DE REPORTE AMBIENTAL  
 77 11 15 00 : SERVICIOS DE SEGURIDAD AMBIENTAL  
 77 11 16 00 : REHABILITACIÓN AMBIENTAL  
 77 12 15 00 : CONTAMINACIÓN DEL AIRE  
 77 12 16 00 : CONTAMINACIÓN DEL SUELO  
 77 12 17 00 : CONTAMINACIÓN DEL AGUA  
 80 10 15 00 : SERVICIOS DE CONSULTORÍA DE NEGOCIOS Y ADMINISTRACIÓN CORPORATIVA  
 80 10 16 00 : GERENCIA DE PROYECTOS  
 81 10 15 00 : INGENIERÍA CIVIL Y ARQUITECTURA  
 95 12 23 00 : EDIFICIOS Y ESTRUCTURAS DE SALUD Y DEPORTIVAS

**EXPERIENCIA No.52 :**

**NÚMERO CONSECUTIVO DEL CONTRATO:**052

**CONTRATO CELEBRADO POR** :1 - EL PROPONENTE

**NOMBRE DEL CONTRATISTA** :CASTRO HERNANDEZ JUAN ANDRES

**NOMBRE DEL CONTRATANTE** :MUNICIPIO DE MANAURE

**VALOR CONTRATADO EN SMLLV** :368,10

**SG FM CL PR - DESCRIPCIÓN**

11 11 15 00 : BARRO Y TIERRA  
 11 11 16 00 : PIEDRA  
 11 11 17 00 : ARENA  
 11 11 18 00 : ARCILLAS  
 22 10 15 00 : MAQUINARIA PARA TRABAJO DE DESMONTE  
 22 10 16 00 : EQUIPO DE PAVIMENTACIÓN  
 22 10 17 00 : COMPONENTES DE EQUIPO PESADO  
 22 10 18 00 : GRÚAS DE ELEVACIÓN  
 22 10 19 00 : MAQUINARIA Y ACCESORIOS DE CONSTRUCCIÓN DE EDIFICIOS  
 22 10 20 00 : EQUIPO Y MAQUINARIA DE DEMOLICIÓN DE EDIFICIOS  
 27 11 15 00 : HERRAMIENTAS DE CORTE Y ENGARZADO Y PUNZONES

\*\*\*\*\* CONTINUA \*\*\*\*\*

**CAMARA DE COMERCIO DE LA GUAJIRA  
CASTRO HERNANDEZ JUAN ANDRES**



Fecha expedición: 2021/11/09 - 15:34:52 \*\*\*\* Recibo No. S000373111 \*\*\*\* Num. Operación. 99-USUPUBXX-20211109-0051

\*\*\* EXPEDIDO A TRAVES DEL SISTEMA VIRTUAL S.I.I. \*\*\*

27 11 16 00 : HERRAMIENTAS DE PERFILAR  
 27 11 17 00 : LLAVES INGLESAS Y GUÍAS  
 27 11 18 00 : HERRAMIENTAS DE MEDIDA Y BOCETAJE  
 27 11 19 00 : HERRAMIENTAS GRUESAS Y DE ACABADO  
 27 11 20 00 : HERRAMIENTAS MANUALES DE JARDINERÍA, AGRICULTURA Y FORESTACIÓN  
 27 11 21 00 : HERRAMIENTAS DE SUJECCIÓN Y FIJACIÓN  
 27 11 22 00 : HERRAMIENTAS DE ALBAÑILERÍA Y CONCRETO  
 27 11 23 00 : HERRAMIENTAS DE MARCAR  
 27 11 24 00 : HERRAMIENTAS DE INSERCIÓN Y AJUSTE  
 27 11 25 00 : HERRAMIENTAS PARA APALANCAR Y CURVAR  
 27 11 26 00 : HERRAMIENTAS PARA PRECINTAR  
 27 11 27 00 : HERRAMIENTAS MECÁNICAS  
 27 11 28 00 : CONEXIONES DE HERRAMIENTAS Y ACCESORIOS  
 27 11 29 00 : HERRAMIENTAS DISPENSADORAS  
 27 11 30 00 : CEPILLOS  
 27 11 31 00 : HERRAMIENTAS DE ARRASTRE  
 30 10 24 00 : VARILLAS  
 30 11 15 00 : CONCRETO Y MORTEROS  
 30 11 16 00 : CEMENTO Y CAL  
 30 11 17 00 : YESOS  
 30 11 18 00 : AGREGADOS  
 30 11 19 00 : ELEMENTOS PARA REFORZAR CONCRETO  
 30 12 15 00 : DERIVADOS BITUMINOSOS  
 30 12 16 00 : ASFALTOS  
 30 12 17 00 : MATERIALES DE CONSTRUCCIÓN DE CAMINOS Y CARRILERAS  
 30 12 18 00 : MATERIALES DE ARQUITECTURA PAISAJÍSTICA  
 30 12 19 00 : MATERIALES PARA ESTABILIZACIÓN Y REFUERZO DE SUELOS  
 30 13 15 00 : BLOQUES  
 30 13 16 00 : LADRILLOS  
 30 13 17 00 : AZULEJOS Y BALDOSAS  
 30 14 15 00 : AISLAMIENTO TÉRMICO  
 30 14 16 00 : AISLAMIENTO ESPECIAL  
 30 14 17 00 : CAPAS DE SELLAMIENTO DE AISLAMIENTO  
 30 19 15 00 : ESCALERAS Y ANDAMIOS  
 30 19 16 00 : ESCALERAS Y ACCESORIOS DE ANDAMIAJE  
 30 19 17 00 : COBERTIZOS Y REMOLQUES DE CONSTRUCCIÓN  
 30 19 18 00 : EQUIPOS Y MATERIALES PARA CONSTRUCCIONES TEMPORALES Y APOYO AL MANTENIM...  
 31 21 15 00 : PINTURAS Y TAPA POROS  
 31 21 16 00 : ADITIVOS PARA PINTURAS  
 31 21 17 00 : ACABADOS EN GENERAL  
 31 21 18 00 : DISOLVENTES Y DILUYENTES PARA PINTURAS  
 31 21 19 00 : APLICADORES DE PINTURA Y ACCESORIOS PARA PINTAR  
 31 20 15 00 : CINTA ADHESIVA  
 31 20 16 00 : OTROS ADHESIVOS Y SELLADORES  
 55 12 17 00 : SEÑALIZACIÓN  
 72 10 15 00 : SERVICIOS DE APOYO PARA LA CONSTRUCCIÓN  
 72 10 21 00 : CONTROL DE PLAGAS  
 72 10 29 00 : SERVICIOS DE MANTENIMIENTO Y REPARACIÓN DE INSTALACIONES  
 72 10 31 00 : INSTALACIÓN Y REPARACIÓN DE SERVICIOS DE BANDAS TRANSPORTADORAS  
 72 10 33 00 : SERVICIOS DE MANTENIMIENTO Y REPARACIÓN DE INFRAESTRUCTURA  
 72 14 10 00 : SERVICIOS DE CONSTRUCCIÓN DE AUTOPISTAS Y CARRETERAS  
 72 14 11 00 : SERVICIOS DE CONSTRUCCIÓN Y REVESTIMIENTO Y PAVIMENTACIÓN DE INFRAEST...

\*\*\*\*\* CONTINUA \*\*\*\*\*

**CAMARA DE COMERCIO DE LA GUAJIRA  
CASTRO HERNANDEZ JUAN ANDRES**



Fecha expedición: 2021/11/09 - 15:34:52 \*\*\*\* Recibo No. S000373111 \*\*\*\* Num. Operación. 99-USUPUBXX-20211109-0051

\*\*\* EXPEDIDO A TRAVES DEL SISTEMA VIRTUAL S.I.I. \*\*\*

72 14 12 00 : SERVICIOS DE CONSTRUCCIÓN MARINA  
 72 14 13 00 : SERVICIO DE CONSTRUCCIÓN DE FACILIDADES ATLÉTICAS Y RECREATIVAS  
 72 14 14 00 : SERVICIOS DE CONSTRUCCIÓN Y REPARACIÓN DE FACILIDADES DE DETENCIÓN  
 72 14 15 00 : SERVICIOS DE PREPARACIÓN DE TIERRAS  
 72 14 16 00 : SERVICIOS DE CONSTRUCCIÓN DE SISTEMAS DE TRÁNSITO MASIVO  
 72 14 17 00 : SERVICIOS DE ALQUILER O ARRENDAMIENTO DE EQUIPO Y MAQUINARIA DE CONSTRU...  
 72 15 27 00 : SERVICIOS DE INSTALACIÓN Y REPARACIÓN DE CONCRETO  
 72 15 35 00 : SERVICIOS DE LIMPIEZA ESTRUCTURAL EXTERNA  
 77 10 15 00 : EVALUACIÓN DE IMPACTO AMBIENTAL  
 81 10 15 00 : INGENIERÍA CIVIL Y ARQUITECTURA  
 81 10 22 00 : INGENIERÍA DE TRANSPORTE  
 95 11 16 00 : VÍAS DE TRÁFICO ABIERTO

**EXPERIENCIA No.53 :**

**NÚMERO CONSECUTIVO DEL CONTRATO:**053

**CONTRATO CELEBRADO POR** :1 - EL PROPONENTE

**NOMBRE DEL CONTRATISTA** :CASTRO HERNANDEZ JUAN ANDRES

**NOMBRE DEL CONTRATANTE** :ALCALDIA MUNICIPAL DE URIBIA

**VALOR CONTRATADO EN SMLV** :312,75

**SG FM CL PR - DESCRIPCIÓN**

20 10 15 00 : EQUIPO DE CORTE  
 20 10 16 00 : CRIBAS Y EQUIPOS DE ALIMENTACIÓN  
 70 17 18 00 : SERVICIOS DE DRENAJE  
 20 10 17 00 : TRITURADORAS, QUEBRANTADORAS Y AMOLADORES  
 20 10 18 00 : SISTEMAS MECANIZADOS DE SOPORTE EN TIERRA  
 20 10 19 00 : SISTEMAS SECUNDARIOS DE RUPTURA DE ROCA  
 20 10 20 00 : SISTEMAS DE EXPLORACIÓN Y DESARROLLO  
 20 10 21 00 : BARRENAS DE ROCAS  
 20 10 22 00 : MAQUINARIA DE CARGUE DE EXPLOSIVOS  
 20 10 23 00 : VEHÍCULOS DE SERVICIO DE MINERÍA SUBTERRÁNEA  
 20 11 15 00 : EQUIPO DE EXPLORACIÓN Y PERFORACIÓN  
 20 11 16 00 : MAQUINARIA DE PERFORACIÓN Y EXPLOTACIÓN  
 20 11 17 00 : ACCESORIOS DE PERFORACIÓN Y EXPLOTACIÓN  
 22 10 15 00 : MAQUINARIA PARA TRABAJO DE DESMONTE  
 22 10 16 00 : EQUIPO DE PAVIMENTACIÓN  
 22 10 17 00 : COMPONENTES DE EQUIPO PESADO  
 22 10 18 00 : GRÚAS DE ELEVACIÓN  
 22 10 19 00 : MAQUINARIA Y ACCESORIOS DE CONSTRUCCIÓN DE EDIFICIOS  
 22 10 20 00 : EQUIPO Y MAQUINARIA DE DEMOLICIÓN DE EDIFICIOS  
 27 11 15 00 : HERRAMIENTAS DE CORTE Y ENGARZADO Y PUNZONES  
 27 11 16 00 : HERRAMIENTAS DE PERFILAR  
 27 11 17 00 : LLAVES INGLESAS Y GUÍAS  
 27 11 18 00 : HERRAMIENTAS DE MEDIDA Y BOCETAJE  
 27 11 19 00 : HERRAMIENTAS GRUESAS Y DE ACABADO  
 27 11 20 00 : HERRAMIENTAS MANUALES DE JARDINERÍA, AGRICULTURA Y FORESTACIÓN  
 27 11 21 00 : HERRAMIENTAS DE SUJECCIÓN Y FIJACIÓN  
 27 11 22 00 : HERRAMIENTAS DE ALBAÑILERÍA Y CONCRETO  
 27 11 23 00 : HERRAMIENTAS DE MARCAR  
 27 11 24 00 : HERRAMIENTAS DE INSERCIÓN Y AJUSTE  
 27 11 25 00 : HERRAMIENTAS PARA APALANCAR Y CURVAR  
 27 11 26 00 : HERRAMIENTAS PARA PRECINTAR  
 27 11 27 00 : HERRAMIENTAS MECÁNICAS

\*\*\*\*\* CONTINUA \*\*\*\*\*



**CAMARA DE COMERCIO DE LA GUAJIRA  
CASTRO HERNANDEZ JUAN ANDRES**



Fecha expedición: 2021/11/09 - 15:34:52 \*\*\*\* Recibo No. S000373111 \*\*\*\* Num. Operación. 99-USUPUBXX-20211109-0051

\*\*\* EXPEDIDO A TRAVES DEL SISTEMA VIRTUAL S.I.I. \*\*\*

27 11 28 00 : CONEXIONES DE HERRAMIENTAS Y ACCESORIOS  
 27 11 29 00 : HERRAMIENTAS DISPENSADORAS  
 27 11 30 00 : CEPILLOS  
 27 11 31 00 : HERRAMIENTAS DE ARRASTRE  
 27 11 32 00 : JUEGOS DE HERRAMIENTAS  
 27 11 33 00 : HERRAMIENTAS MANUALES DE PRECISIÓN  
 26 12 15 00 : ALAMBRE ELÉCTRICO  
 26 12 16 00 : CABLES ELÉCTRICOS Y ACCESORIOS  
 26 12 17 00 : CABLEADO PREFORMADO  
 26 12 18 00 : CABLE AUTOMOTRIZ  
 27 12 15 00 : PRENSAS HIDRÁULICAS  
 27 12 16 00 : PISTONES Y CILINDROS HIDRÁULICOS  
 27 12 17 00 : ACCESORIOS DE TUBERÍA Y MANGA HIDRÁULICA  
 27 12 18 00 : HERRAMIENTAS HIDRÁULICAS  
 30 10 15 00 : ÁNGULOS  
 30 10 17 00 : VIGAS  
 30 10 18 00 : CONDUCTOS  
 30 10 20 00 : HOJA  
 30 10 22 00 : PLANCHA  
 30 10 23 00 : PERFILES  
 30 10 24 00 : VARILLAS  
 30 10 28 00 : PILOTAJE  
 30 10 29 00 : PILARES  
 30 10 31 00 : RIELES  
 30 10 32 00 : ENREJADO  
 30 10 35 00 : ALMA DE PANAL  
 30 10 36 00 : PRODUCTOS ESTRUCTURALES  
 30 10 37 00 : TRENZA  
 30 10 38 00 : FIBRAS Y FILAMENTOS MECÁNICOS  
 30 10 39 00 : EJES  
 30 11 15 00 : CONCRETO Y MORTEROS  
 30 11 16 00 : CEMENTO Y CAL  
 30 11 17 00 : YESOS  
 30 11 18 00 : AGREGADOS  
 30 11 19 00 : ELEMENTOS PARA REFORZAR CONCRETO  
 30 12 15 00 : DERIVADOS BITUMINOSOS  
 30 12 16 00 : ASFALTOS  
 30 12 17 00 : MATERIALES DE CONSTRUCCIÓN DE CAMINOS Y CARRILERAS  
 30 12 18 00 : MATERIALES DE ARQUITECTURA PAISAJÍSTICA  
 30 12 19 00 : MATERIALES PARA ESTABILIZACIÓN Y REFUERZO DE SUELOS  
 30 13 15 00 : BLOQUES  
 30 13 16 00 : LADRILLOS  
 30 13 17 00 : AZULEJOS Y BALDOSAS  
 30 14 15 00 : AISLAMIENTO TÉRMICO  
 30 14 16 00 : AISLAMIENTO ESPECIAL  
 30 14 17 00 : CAPAS DE SELLAMIENTO DE AISLAMIENTO  
 30 15 15 00 : MATERIAL PARA TEJADOS Y TECHOS  
 30 15 16 00 : ACCESORIOS PARA TEJADOS  
 30 15 17 00 : CANALONES DE TEJADO Y ACCESORIOS  
 30 15 18 00 : MATERIALES PARA REVESTIMIENTO DE PAREDES Y EXTERIOR  
 30 15 19 00 : MATERIALES Y PRODUCTOS PARA ACABADOS  
 30 15 20 00 : CERCADO

\*\*\*\*\* CONTINUA \*\*\*\*\*

**CAMARA DE COMERCIO DE LA GUAJIRA  
CASTRO HERNANDEZ JUAN ANDRES**



Fecha expedición: 2021/11/09 - 15:34:52 \*\*\*\* Recibo No. S000373111 \*\*\*\* Num. Operación. 99-USUPUBXX-20211109-0051

\*\*\* EXPEDIDO A TRAVES DEL SISTEMA VIRTUAL S.I.I. \*\*\*

30 15 21 00 : SUPERFICIE  
 30 16 15 00 : MATERIALES PARA ACABADOS DE PAREDES  
 30 16 16 00 : MATERIALES PARA TECHOS  
 30 16 17 00 : SUELOS  
 30 16 18 00 : EBANISTERÍA  
 30 16 19 00 : MOLDEADO Y CARPINTERÍA MECÁNICA  
 30 16 20 00 : MOLDURAS Y CARPINTERÍA  
 30 16 21 00 : LAMINADOS INTERIORES  
 30 16 22 00 : MOSTRADORES  
 30 16 23 00 : ACCESORIOS PARA GABINETES  
 30 16 24 00 : MUROS DIVISORIOS  
 30 17 15 00 : PUERTAS  
 30 17 16 00 : VENTANAS  
 30 17 18 00 : CLARABOYAS  
 30 17 19 00 : MARCOS DE VENTANAS  
 30 17 20 00 : PUERTAS  
 30 17 21 00 : PUERTAS PARA GARAJE Y OPERADORES  
 30 18 15 00 : PORCELANA SANITARIA  
 30 18 16 00 : INSTALACIONES RESIDENCIALES NO SANITARIAS  
 30 18 17 00 : GRIFOS  
 30 18 18 00 : CABEZAS, CHORROS Y PARTES Y ACCESORIOS DE GRIFOS Y DUCHAS  
 30 19 15 00 : ESCALERAS Y ANDAMIOS  
 30 19 16 00 : ESCALERAS Y ACCESORIOS DE ANDAMIAJE  
 30 19 17 00 : COBERTIZOS Y REMOLQUES DE CONSTRUCCIÓN  
 30 19 18 00 : EQUIPOS Y MATERIALES PARA CONSTRUCCIONES TEMPORALES Y APOYO AL MANTENIM...  
 30 24 15 00 : COMPONENTES DE CONSOLIDACIÓN DE ESTRUCTURAS PORTÁTILES  
 30 24 16 00 : COMPONENTES ESTRUCTURALES DE TRIBUNAS, GRADAS Y ESCALERA  
 30 24 17 00 : COMPONENTES SOPORTE Y COBERTURA DE TIENDAS, CARPAS Y ESTRUCTURAS DE MEM...  
 30 25 15 00 : ESTRUCTURAS DE SOPORTE DE TECHOS BAJO TIERRA  
 31 21 15 00 : PINTURAS Y TAPA POROS  
 31 21 16 00 : ADITIVOS PARA PINTURAS  
 31 21 17 00 : ACABADOS EN GENERAL  
 31 21 18 00 : DISOLVENTES Y DILUYENTES PARA PINTURAS  
 31 21 19 00 : APLICADORES DE PINTURA Y ACCESORIOS PARA PINTAR  
 39 10 16 00 : LÁMPARAS Y BOMBILLAS  
 39 10 18 00 : COMPONENTES Y ACCESORIOS DE LÁMPARA  
 39 10 19 00 : BALASTOS DE LÁMPARAS Y TRANSFORMADORES DE LÁMPARAS  
 39 11 15 00 : ILUMINACIÓN DE INTERIORES Y ARTEFACTOS  
 39 11 16 00 : ILUMINACIÓN EXTERIOR Y ARTEFACTOS  
 39 11 17 00 : ALUMBRADO DE EMERGENCIA  
 39 11 18 00 : ACCESORIOS DE ILUMINACIÓN  
 39 11 19 00 : SEÑALIZACIÓN E ILUMINACIÓN DE EMPLAZAMIENTOS PELIGROSOS  
 39 11 20 00 : PROYECTORES MÓVILES  
 39 11 21 00 : ILUMINACIÓN ÓPTICA  
 39 11 22 00 : DISPOSITIVOS DE EFECTOS ESPECIALES  
 39 11 23 00 : ILUMINACIÓN Y ACCESORIOS DE ESCENARIOS Y ESTUDIOS  
 39 11 24 00 : DISPOSITIVOS PARA MANEJO DE LUCES Y CONTROL DE ESCENARIOS Y ESTUDIOS  
 39 11 25 00 : LUMINARIAS DE ESCENARIOS Y ESTUDIOS  
 39 11 26 00 : DISPOSITIVOS DE ILUMINACIÓN NO - ELÉCTRICA  
 39 12 10 00 : EQUIPAMIENTO PARA DISTRIBUCIÓN Y CONVERSIÓN DE ALIMENTACIÓN  
 39 12 11 00 : CENTROS DE CONTROL Y DISTRIBUCIÓN Y ACCESORIOS  
 39 12 13 00 : CUADROS, REGISTROS Y MENAJE PARA ELECTRICIDAD

\*\*\*\*\* CONTINUA \*\*\*\*\*

**CAMARA DE COMERCIO DE LA GUAJIRA  
CASTRO HERNANDEZ JUAN ANDRES**



Fecha expedición: 2021/11/09 - 15:34:52 \*\*\*\* Recibo No. S000373111 \*\*\*\* Num. Operación. 99-USUPUBXX-20211109-0051

\*\*\* EXPEDIDO A TRAVES DEL SISTEMA VIRTUAL S.I.I. \*\*\*

39 12 14 00 : LENGUETAS DE CONEXIÓN, CONECTADORES Y TERMINALES  
 39 12 15 00 : CONMUTADORES, CONTROLES Y RELES Y ACCESORIOS  
 39 12 16 00 : DISPOSITIVOS Y ACCESORIOS PARA LA PROTECCIÓN DE CIRCUITOS  
 39 12 17 00 : FERRETERÍA ELÉCTRICA Y SUMINISTROS  
 39 12 18 00 : INSTALACIONES DE EDIFICIOS INTELIGENTES - IBI  
 39 12 19 00 : DISPOSITIVOS Y ACCESORIOS DE SEGURIDAD ELÉCTRICA  
 39 12 20 00 : UNIDADES ELÉCTRICAS DE VELOCIDADES VARIABLES  
 39 12 21 00 : EQUIPO DE TRANSMISIÓN Y DISTRIBUCIÓN ELÉCTRICA  
 39 12 22 00 : INTERRUPTORES ELÉCTRICOS Y ACCESORIOS  
 39 12 23 00 : RELES ELÉCTRICOS Y ACCESORIOS  
 39 13 15 00 : MARCADORES DE ALAMBRE Y DISPOSITIVOS PARA MARCAR ALAMBRE  
 39 13 16 00 : DISPOSITIVOS DE PROTECCIÓN DE ALAMBRE  
 39 13 17 00 : CONDUCTOS ELÉCTRICOS, ELECTRODUCTOS Y CABLES AÉREOS  
 40 10 15 00 : VENTILACIÓN  
 40 10 16 00 : CIRCULACIÓN DEL AIRE Y PIEZAS Y ACCESORIOS  
 40 10 17 00 : ENFRIAMIENTO  
 40 10 18 00 : EQUIPO DE CALEFACCIÓN Y PIEZAS Y ACCESORIOS  
 40 10 19 00 : CONTROL DE HUMEDAD  
 40 10 20 00 : CALDERAS  
 40 15 15 00 : BOMBAS  
 40 15 16 00 : COMPRESORES  
 40 15 17 00 : PIEZAS Y ACCESORIOS DE BOMBA  
 40 15 18 00 : PARTES O ACCESORIOS DE COMPRESORES  
 40 16 15 00 : FILTROS  
 40 16 16 00 : PURIFICACIÓN  
 40 16 17 00 : SEPARADORES  
 40 16 18 00 : MEDIOS DE FILTRADO  
 40 17 15 00 : TUBOS Y TUBERÍAS COMERCIALES  
 40 17 16 00 : TUBOS Y TUBERÍAS INDUSTRIALES  
 40 17 17 00 : ADAPTADORES DE TUBOS  
 40 17 18 00 : ANILLOS FRONTALES DE ÁNGULOS DE TUBOS  
 40 17 19 00 : BRIDAS DE RESPALDO PARA TUBOS  
 40 17 20 00 : DEFLECTORES PARA TUBOS  
 40 17 21 00 : CODOS PARA TUBOS  
 40 17 22 00 : BRIDAS CIEGAS PARA TUBOS  
 40 17 23 00 : CASQUILLOS PARA TUBOS  
 40 17 24 00 : TAPAS PARA TUBOS  
 40 17 25 00 : CONECTORES DE TUBOS  
 40 17 26 00 : ACOPLERES DE TUBOS  
 40 17 27 00 : CRUCES DE TUBOS  
 40 17 28 00 : CODOS DE TUBOS  
 40 17 29 00 : UNIONES DE EXTENSIÓN DE TUBOS  
 40 17 30 00 : SEMIACOPLAMIENTOS DE TUBERÍA  
 40 17 31 00 : BRIDA DE JUNTA DE EMPALME PARA TUBOS  
 40 17 32 00 : BRIDAS CUELLO LARGAS PARA SOLDAR  
 40 17 33 00 : BOQUILLAS DE TUBOS  
 40 17 34 00 : BRIDAS DE PLATO  
 40 17 35 00 : TAPONES PARA TUBOS  
 40 17 36 00 : ACOPLAMIENTOS REDUCTORES PARA TUBOS  
 40 17 37 00 : BRIDAS REDUCTORAS PARA TUBOS  
 40 17 38 00 : ABRAZADERAS DE REPARACIÓN PARA TUBOS  
 40 17 39 00 : DISCO DE RUPTURA PARA TUBOS

\*\*\*\*\* CONTINUA \*\*\*\*\*

**CAMARA DE COMERCIO DE LA GUAJIRA  
CASTRO HERNANDEZ JUAN ANDRES**



Fecha expedición: 2021/11/09 - 15:34:52 \*\*\*\* Recibo No. S000373111 \*\*\*\* Num. Operación. 99-USUPUBXX-20211109-0051

\*\*\* EXPEDIDO A TRAVES DEL SISTEMA VIRTUAL S.I.I. \*\*\*

40 17 40 00 : BRIDA DESLIZANTE PARA TUBOS  
 40 17 41 00 : BRIDA ENCAJADA POR SOLDADURA PARA TUBOS  
 40 17 42 00 : SOCKOLETS PARA TUBOS  
 40 17 43 00 : ESPACIADORES PARA TUBOS  
 40 17 44 00 : BRIDAS CIEGAS PARA TUBOS  
 40 17 45 00 : PIVOTES O UNIONES ROTATIVAS PARA TUBOS  
 40 17 46 00 : T PARA TUBOS  
 40 17 47 00 : BRIDA ROSCADA PARA TUBOS  
 40 17 48 00 : BRIDAS DE INODORO PARA TUBOS  
 40 17 49 00 : UNIONES PARA TUBOS  
 40 17 50 00 : BRIDAS CUELLO PARA TUBOS  
 40 17 51 00 : BRIDA ENCAJADA POR SOLDADURA  
 40 17 52 00 : Y DE CONEXIÓN PARA TUBOS  
 40 17 53 00 : ACCESORIOS Y BRIDAS ESPECIALIZADOS PARA TUBOS  
 40 18 15 00 : TUBOS DE COBRE SOLDADOS  
 40 18 16 00 : TUBOS DE LATÓN SOLDADOS  
 40 18 17 00 : TUBOS DE ALUMINIO SOLDADOS  
 40 18 18 00 : TUBOS DE ACERO SOLDADOS  
 40 18 19 00 : TUBOS DE ACERO INOXIDABLE SOLDADOS  
 40 18 20 00 : TUBOS DE COBRE SIN UNIONES  
 40 18 21 00 : TUBOS DE LATÓN SIN UNIONES  
 40 18 22 00 : TUBOS DE ALUMINIO SIN UNIONES  
 40 18 23 00 : TUBOS DE ACERO SIN UNIONES  
 40 18 24 00 : TUBOS DE ACERO INOXIDABLE SIN UNIONES  
 40 18 25 00 : TUBOS DE COBRE EXTRUIDOS  
 40 18 26 00 : TUBOS DE LATÓN EXTRUIDOS  
 40 18 27 00 : TUBOS DE ALUMINIO EXTRUIDOS  
 40 18 28 00 : TUBOS DE ACERO EXTRUIDOS  
 40 18 29 00 : TUBOS DE ACERO INOXIDABLE EXTRUIDOS  
 40 18 30 00 : TUBERÍAS DE CAUCHO Y PLÁSTICO  
 40 18 31 00 : ACCESORIOS DE TUBOS  
 47 10 15 00 : EQUIPO PARA EL TRATAMIENTO Y SUMINISTRO DE AGUA  
 47 10 16 00 : CONSUMIBLES PARA EL TRATAMIENTO DE AGUA  
 72 10 15 00 : SERVICIOS DE APOYO PARA LA CONSTRUCCIÓN  
 72 10 21 00 : CONTROL DE PLAGAS  
 72 10 29 00 : SERVICIOS DE MANTENIMIENTO Y REPARACIÓN DE INSTALACIONES  
 72 10 31 00 : INSTALACIÓN Y REPARACIÓN DE SERVICIOS DE BANDAS TRANSPORTADORAS  
 72 10 33 00 : SERVICIOS DE MANTENIMIENTO Y REPARACIÓN DE INFRAESTRUCTURA  
 72 12 10 00 : SERVICIOS DE CONSTRUCCIÓN DE EDIFICIOS INDUSTRIALES Y BODEGAS NUEVAS  
 72 12 11 00 : SERVICIOS DE CONSTRUCCIÓN DE EDIFICIOS COMERCIALES Y DE OFICINA  
 72 12 12 00 : SERVICIOS DE CONSTRUCCIÓN DE EDIFICIOS AGRÍCOLAS  
 72 12 13 00 : SERVICIOS DE CONSTRUCCIÓN DE TALLERES AUTOMOTRICES Y ESTACIONES DE SER...  
 72 12 14 00 : SERVICIOS DE CONSTRUCCIÓN DE EDIFICIOS PÚBLICOS ESPECIALIZADOS  
 72 12 15 00 : SERVICIOS DE CONSTRUCCIÓN DE PLANTAS INDUSTRIALES  
 72 14 10 00 : SERVICIOS DE CONSTRUCCIÓN DE AUTOPISTAS Y CARRETERAS  
 72 14 11 00 : SERVICIOS DE CONSTRUCCIÓN Y REVESTIMIENTO Y PAVIMENTACIÓN DE INFRAEST...  
 72 14 12 00 : SERVICIOS DE CONSTRUCCIÓN MARINA  
 72 14 13 00 : SERVICIO DE CONSTRUCCIÓN DE FACILIDADES ATLÉTICAS Y RECREATIVAS  
 72 14 14 00 : SERVICIOS DE CONSTRUCCIÓN Y REPARACIÓN DE FACILIDADES DE DETENCIÓN  
 72 14 15 00 : SERVICIOS DE PREPARACIÓN DE TIERRAS  
 72 14 16 00 : SERVICIOS DE CONSTRUCCIÓN DE SISTEMAS DE TRÁNSITO MASIVO  
 72 14 17 00 : SERVICIOS DE ALQUILER O ARRENDAMIENTO DE EQUIPO Y MAQUINARIA DE CONSTRU...

\*\*\*\*\* CONTINUA \*\*\*\*\*

**CAMARA DE COMERCIO DE LA GUAJIRA  
CASTRO HERNANDEZ JUAN ANDRES**



Fecha expedición: 2021/11/09 - 15:34:52 \*\*\*\* Recibo No. S000373111 \*\*\*\* Num. Operación. 99-USUPUBXX-20211109-0051

\*\*\* EXPEDIDO A TRAVES DEL SISTEMA VIRTUAL S.I.I. \*\*\*

72 15 11 00 : SERVICIOS DE CONSTRUCCIÓN DE PLOMERÍA  
 72 15 12 00 : SERVICIOS DE CONSTRUCCIÓN Y MANTENIMIENTO DE HVAC CALEFACCIÓN Y ENFRI...  
 72 15 13 00 : SERVICIOS DE PINTURA E INSTALACIÓN DE PAPEL DE COLGADURA  
 72 15 14 00 : SERVICIOS DE CONSTRUCCIÓN DE RECUBRIMIENTOS DE MUROS  
 72 15 16 00 : SERVICIOS DE SISTEMAS ESPECIALIZADOS DE COMUNICACIÓN  
 72 15 17 00 : SERVICIOS DE INSTALACIÓN DE SISTEMAS DE SEGURIDAD FÍSICA E INDUSTRIAL  
 72 15 18 00 : SERVICIOS DE MANTENIMIENTO Y REPARACIÓN DE INSTALACIÓN DE MÁQUINAS  
 72 15 19 00 : SERVICIOS DE ALBAÑILERÍA Y MAMPOSTERÍA  
 72 15 20 00 : SERVICIOS DE PAÑETADO Y DRYWALL  
 72 15 21 00 : SERVICIOS ACÚSTICOS Y DE AISLAMIENTO  
 72 15 22 00 : SERVICIOS DE BALDOSAS TERRAZO Y MÁRMOL Y MOSAICOS  
 72 15 23 00 : SERVICIOS DE CARPINTERÍA  
 72 15 24 00 : SERVICIOS DE MONTAJE E INSTALACIÓN DE VENTANAS Y PUERTAS  
 72 15 25 00 : SERVICIOS DE INSTALACIÓN DE PISOS  
 72 15 26 00 : SERVICIOS DE TECHADO Y PAREDES EXTERNAS Y LÁMINAS DE METAL  
 72 15 27 00 : SERVICIOS DE INSTALACIÓN Y REPARACIÓN DE CONCRETO  
 72 15 28 00 : SERVICIOS DE PERFORACIÓN DE POZOS DE AGUA  
 72 15 29 00 : SERVICIOS DE MONTAJE DE ACERO ESTRUCTURAL  
 72 15 30 00 : SERVICIOS DE VIDRIOS Y VENTANERÍA  
 72 15 31 00 : SERVICIOS DE CONSTRUCCIÓN DE FACILIDADES ATLÉTICAS Y RECREATIVAS  
 72 15 32 00 : SERVICIOS DE RECUBRIMIENTO, IMPERMEABILIZACIÓN PROTECCIÓN CONTRA CLIM...  
 72 15 33 00 : SERVICIOS DE MANTENIMIENTO E INSTALACIÓN DE EQUIPO DE ESTACIÓN DE SER...  
 72 15 34 00 : SERVICIOS DE APAREJAMIENTO Y ANDAMIAJE  
 72 15 35 00 : SERVICIOS DE LIMPIEZA ESTRUCTURAL EXTERNA  
 72 15 36 00 : SERVICIOS DE TERMINADO INTERIOR, DOTACIÓN Y REMODELACIÓN  
 72 15 37 00 : SERVICIOS DE INSTALACIÓN, MANTENIMIENTO Y REPARACIÓN DE EQUIPOS Y CON...  
 72 15 39 00 : SERVICIO DE PREPARACIÓN DE OBRAS DE CONSTRUCCIÓN  
 72 15 40 00 : SERVICIOS DE EDIFICIOS ESPECIALIZADOS Y COMERCIOS  
 72 15 41 00 : SERVICIOS DE MANTENIMIENTO Y REPARACIÓN DE EQUIPO DE SISTEMAS DE DISTR...  
 72 15 42 00 : SERVICIOS DE MANTENIMIENTO Y REPARACIÓN DE INSTALACIÓN DE INSTRUMENTA...  
 72 15 43 00 : SERVICIOS DE MANTENIMIENTO Y REPARACIÓN DE EQUIPO MOTIVO Y GENERACIÓN...  
 72 15 44 00 : SERVICIOS DE MANTENIMIENTO Y FABRICACIÓN DE ACCESORIOS PARA TUBERÍAS  
 72 15 45 00 : SERVICIOS DE MANTENIMIENTO E INSTALACIÓN DE EQUIPO PESADO  
 73 15 18 00 : SERVICIOS DE CONVERSIÓN  
 76 11 15 00 : SERVICIOS DE LIMPIEZA Y MANTENIMIENTO DE EDIFICIOS GENERALES Y DE OFICINAS  
 76 11 16 00 : SERVICIOS DE LIMPIEZA DE COMPONENTES DE EDIFICIOS  
 76 11 18 00 : LIMPIEZA DE VEHÍCULOS DE TRANSPORTE  
 77 10 15 00 : EVALUACIÓN DE IMPACTO AMBIENTAL  
 77 10 16 00 : PLANEACIÓN AMBIENTAL  
 77 10 17 00 : SERVICIOS DE ASESORÍA AMBIENTAL  
 77 10 18 00 : AUDITORÍA AMBIENTAL  
 77 10 19 00 : SERVICIOS DE INVESTIGACIÓN DE CONTAMINACIÓN  
 77 10 20 00 : SERVICIOS DE REPORTE AMBIENTAL  
 77 11 15 00 : SERVICIOS DE SEGURIDAD AMBIENTAL  
 77 11 16 00 : REHABILITACIÓN AMBIENTAL  
 77 12 15 00 : CONTAMINACIÓN DEL AIRE  
 77 12 16 00 : CONTAMINACIÓN DEL SUELO  
 77 12 17 00 : CONTAMINACIÓN DEL AGUA  
 77 13 15 00 : CONTAMINACIÓN DE PETRÓLEO  
 77 13 16 00 : CONTAMINACIÓN AUDITIVA  
 77 13 17 00 : CONTAMINACIÓN DE SUSTANCIAS TÓXICAS  
 80 10 15 00 : SERVICIOS DE CONSULTORÍA DE NEGOCIOS Y ADMINISTRACIÓN CORPORATIVA

\*\*\*\*\* CONTINUA \*\*\*\*\*

**CAMARA DE COMERCIO DE LA GUAJIRA  
CASTRO HERNANDEZ JUAN ANDRES**



Fecha expedición: 2021/11/09 - 15:34:52 \*\*\*\* Recibo No. S000373111 \*\*\*\* Num. Operación. 99-USUPUBXX-20211109-0051

\*\*\* EXPEDIDO A TRAVES DEL SISTEMA VIRTUAL S.I.I. \*\*\*

80 10 16 00 : GERENCIA DE PROYECTOS  
 80 10 17 00 : GERENCIA INDUSTRIAL  
 80 11 15 00 : DESARROLLO DE RECURSOS HUMANOS  
 80 11 16 00 : SERVICIOS DE PERSONAL TEMPORAL  
 80 11 17 00 : RECLUTAMIENTO DE PERSONAL  
 80 16 15 00 : SERVICIOS DE APOYO GERENCIAL  
 80 16 16 00 : SUPERVISIÓN DE INSTALACIONES DE NEGOCIOS  
 80 16 17 00 : SERVICIOS DE RECUPERACIÓN DE ACTIVOS  
 80 16 18 00 : SERVICIOS DE ALQUILER O ARRENDAMIENTO DE EQUIPO DE OFICINA  
 83 10 15 00 : SERVICIOS DE ACUEDUCTO Y ALCANTARILLADO  
 84 11 15 00 : SERVICIOS CONTABLES  
 84 11 16 00 : SERVICIOS DE AUDITORÍA  
 84 11 17 00 : FINANZAS CORPORATIVAS  
 84 11 18 00 : ASUNTOS Y PREPARACIÓN DE IMPUESTOS  
 81 10 15 00 : INGENIERÍA CIVIL Y ARQUITECTURA  
 95 12 15 00 : EDIFICIOS Y ESTRUCTURAS COMERCIALES Y DE ENTRETENIMIENTO  
 95 12 16 00 : EDIFICIOS Y ESTRUCTURAS DE TRANSPORTE  
 95 12 17 00 : EDIFICIOS Y ESTRUCTURAS PÚBLICOS  
 95 12 18 00 : EDIFICIOS Y ESTRUCTURAS UTILITARIOS  
 95 12 19 00 : EDIFICIOS Y ESTRUCTURAS EDUCACIONALES Y DE ADMINISTRACIÓN  
 95 12 20 00 : EDIFICIOS Y ESTRUCTURAS HOSPITALARIAS  
 95 12 21 00 : EDIFICIOS Y ESTRUCTURAS DE ACOMODACIONES  
 95 12 23 00 : EDIFICIOS Y ESTRUCTURAS DE SALUD Y DEPORTIVAS  
 95 12 24 00 : EDIFICIOS Y ESTRUCTURAS INDUSTRIALES  
 95 12 25 00 : EDIFICIOS Y ESTRUCTURAS AGRÍCOLAS Y DE CULTIVOS Y PESCA  
 95 12 26 00 : EDIFICIOS Y ESTRUCTURAS RELIGIOSAS  
 95 12 27 00 : EDIFICIOS Y ESTRUCTURAS DE DEFENSA  
 81 10 16 00 : INGENIERÍA MECÁNICA  
 81 10 17 00 : INGENIERÍA ELÉCTRICA Y ELECTRÓNICA  
 81 10 18 00 : INGENIERÍA QUÍMICA  
 81 10 22 00 : INGENIERÍA DE TRANSPORTE  
 95 11 15 00 : VÍAS DE TRÁFICO LIMITADO

**EXPERIENCIA No.54 :**

**NÚMERO CONSECUTIVO DEL CONTRATO:**054  
**CONTRATO CELEBRADO POR** :1 - EL PROPONENTE  
**NOMBRE DEL CONTRATISTA** :CASTRO HERNANDEZ JUAN ANDRES  
**NOMBRE DEL CONTRATANTE** :MUNICIPIO DE VALLEDUPAR  
**VALOR CONTRATADO EN SMLV** :118,17

**SG FM CL PR - DESCRIPCIÓN**

11 11 15 00 : BARRO Y TIERRA  
 11 11 16 00 : PIEDRA  
 11 11 17 00 : ARENA  
 11 11 18 00 : ARCILLAS  
 22 10 15 00 : MAQUINARIA PARA TRABAJO DE DESMONTE  
 22 10 16 00 : EQUIPO DE PAVIMENTACIÓN  
 22 10 17 00 : COMPONENTES DE EQUIPO PESADO  
 22 10 18 00 : GRÚAS DE ELEVACIÓN  
 22 10 19 00 : MAQUINARIA Y ACCESORIOS DE CONSTRUCCIÓN DE EDIFICIOS  
 22 10 20 00 : EQUIPO Y MAQUINARIA DE DEMOLICIÓN DE EDIFICIOS  
 27 11 15 00 : HERRAMIENTAS DE CORTE Y ENGARZADO Y PUNZONES  
 27 11 16 00 : HERRAMIENTAS DE PERFILAR

\*\*\*\*\* CONTINUA \*\*\*\*\*

**CAMARA DE COMERCIO DE LA GUAJIRA  
CASTRO HERNANDEZ JUAN ANDRES**



Fecha expedición: 2021/11/09 - 15:34:52 \*\*\*\* Recibo No. S000373111 \*\*\*\* Num. Operación. 99-USUPUBXX-20211109-0051

\*\*\* EXPEDIDO A TRAVES DEL SISTEMA VIRTUAL S.I.I. \*\*\*

27 11 17 00 : LLAVES INGLESAS Y GUÍAS  
 27 11 18 00 : HERRAMIENTAS DE MEDIDA Y BOCETAJE  
 27 11 19 00 : HERRAMIENTAS GRUESAS Y DE ACABADO  
 27 11 20 00 : HERRAMIENTAS MANUALES DE JARDINERÍA, AGRICULTURA Y FORESTACIÓN  
 27 11 21 00 : HERRAMIENTAS DE SUJECCIÓN Y FIJACIÓN  
 27 11 22 00 : HERRAMIENTAS DE ALBAÑILERÍA Y CONCRETO  
 27 11 23 00 : HERRAMIENTAS DE MARCAR  
 27 11 24 00 : HERRAMIENTAS DE INSERCIÓN Y AJUSTE  
 27 11 25 00 : HERRAMIENTAS PARA APALANCAR Y CURVAR  
 27 11 26 00 : HERRAMIENTAS PARA PRECINTAR  
 27 11 27 00 : HERRAMIENTAS MECÁNICAS  
 27 11 28 00 : CONEXIONES DE HERRAMIENTAS Y ACCESORIOS  
 27 11 29 00 : HERRAMIENTAS DISPENSADORAS  
 27 11 30 00 : CEPILLOS  
 27 11 31 00 : HERRAMIENTAS DE ARRASTRE  
 27 12 15 00 : PRENSAS HIDRÁULICAS  
 27 12 16 00 : PISTONES Y CILINDROS HIDRÁULICOS  
 27 12 17 00 : ACCESORIOS DE TUBERÍA Y MANGA HIDRÁULICA  
 27 12 18 00 : HERRAMIENTAS HIDRÁULICAS  
 30 10 15 00 : ÁNGULOS  
 30 10 17 00 : VIGAS  
 30 10 18 00 : CONDUCTOS  
 30 10 20 00 : HOJA  
 30 10 22 00 : PLANCHA  
 30 10 23 00 : PERFILES  
 30 10 24 00 : VARILLAS  
 30 10 28 00 : PILOTAJE  
 30 10 29 00 : PILARES  
 30 10 31 00 : RIELES  
 30 10 32 00 : ENREJADO  
 30 10 35 00 : ALMA DE PANAL  
 30 10 36 00 : PRODUCTOS ESTRUCTURALES  
 30 10 37 00 : TRENZA  
 30 10 38 00 : FIBRAS Y FILAMENTOS MECÁNICOS  
 30 10 39 00 : EJES  
 30 11 15 00 : CONCRETO Y MORTEROS  
 30 11 16 00 : CEMENTO Y CAL  
 30 11 17 00 : YESOS  
 30 11 18 00 : AGREGADOS  
 30 11 19 00 : ELEMENTOS PARA REFORZAR CONCRETO  
 30 12 15 00 : DERIVADOS BITUMINOSOS  
 30 12 16 00 : ASFALTOS  
 30 12 17 00 : MATERIALES DE CONSTRUCCIÓN DE CAMINOS Y CARRILERAS  
 30 12 18 00 : MATERIALES DE ARQUITECTURA PAISAJÍSTICA  
 30 12 19 00 : MATERIALES PARA ESTABILIZACIÓN Y REFUERZO DE SUELOS  
 30 13 15 00 : BLOQUES  
 30 13 16 00 : LADRILLOS  
 30 13 17 00 : AZULEJOS Y BALDOSAS  
 30 14 15 00 : AISLAMIENTO TÉRMICO  
 30 14 16 00 : AISLAMIENTO ESPECIAL  
 30 14 17 00 : CAPAS DE SELLAMIENTO DE AISLAMIENTO  
 30 19 15 00 : ESCALERAS Y ANDAMIOS

\*\*\*\*\* CONTINUA \*\*\*\*\*

**CAMARA DE COMERCIO DE LA GUAJIRA  
CASTRO HERNANDEZ JUAN ANDRES**



Fecha expedición: 2021/11/09 - 15:34:52 \*\*\*\* Recibo No. S000373111 \*\*\*\* Num. Operación. 99-USUPUBXX-20211109-0051

\*\*\* EXPEDIDO A TRAVES DEL SISTEMA VIRTUAL S.I.I. \*\*\*

30 19 16 00 : ESCALERAS Y ACCESORIOS DE ANDAMIAJE  
 30 19 17 00 : COBERTIZOS Y REMOLQUES DE CONSTRUCCIÓN  
 30 19 18 00 : EQUIPOS Y MATERIALES PARA CONSTRUCCIONES TEMPORALES Y APOYO AL MANTENIM...  
 30 24 15 00 : COMPONENTES DE CONSOLIDACIÓN DE ESTRUCTURAS PORTÁTILES  
 30 24 16 00 : COMPONENTES ESTRUCTURALES DE TRIBUNAS, GRADAS Y ESCALERA  
 30 24 17 00 : COMPONENTES SOPORTE Y COBERTURA DE TIENDAS, CARPAS Y ESTRUCTURAS DE MEM...  
 30 26 15 00 : BARRAS DE LATÓN  
 30 26 16 00 : LÁMINAS DE LATÓN  
 30 26 17 00 : LINGOTES, BANDAS, PALANQUILLAS Y ALAMBRES DE LATÓN  
 30 26 18 00 : BARRAS Y LÁMINAS DE MAGNESIO  
 30 26 19 00 : LINGOTES, BANDAS, PALANQUILLAS Y ALAMBRES DE MAGNESIO  
 30 26 20 00 : BARRAS Y LÁMINAS DE TITANIO  
 30 26 21 00 : LINGOTES, BANDAS, PALANQUILLAS Y ALAMBRES DE TITANIO  
 30 26 22 00 : BARRAS DE COBRE  
 30 26 23 00 : LÁMINAS DE COBRE  
 30 26 24 00 : LINGOTES, BANDAS, PALANQUILLAS Y ALAMBRES DE COBRE  
 30 26 25 00 : BARRAS DE BRONCE  
 30 26 26 00 : LÁMINAS DE BRONCE  
 30 26 27 00 : LINGOTES, BANDAS, PALANQUILLAS Y ALAMBRES DE BRONCE  
 30 26 28 00 : BARRAS Y LÁMINAS DE ZINC  
 30 26 30 00 : BARRAS DE ESTAÑO  
 30 26 31 00 : LÁMINAS DE ESTAÑO  
 30 26 32 00 : LINGOTES, BANDAS, PALANQUILLAS Y ALAMBRES DE ESTAÑO  
 30 26 33 00 : BARRAS DE PLOMO  
 30 26 34 00 : LÁMINAS DE PLOMO  
 30 26 35 00 : LINGOTES, BANDAS, PALANQUILLAS Y ALAMBRES DE PLOMO  
 30 26 36 00 : BARRAS DE ACERO AL CARBÓN  
 30 26 37 00 : BARRAS DE ALEACIÓN DE ACERO  
 30 26 38 00 : BARRAS DE ACERO DE HERRAMIENTA  
 30 26 39 00 : BARRAS DE ACERO ESPECIAL  
 30 26 40 00 : LÁMINAS DE ACERO AL CARBÓN  
 30 26 41 00 : LÁMINAS DE ALEACIÓN DE ACERO  
 30 26 42 00 : LÁMINAS DE ACERO DE HERRAMIENTA  
 30 26 43 00 : LÁMINAS DE ACERO ESPECIAL  
 30 26 44 00 : LINGOTES, BANDAS, PALANQUILLAS Y ALAMBRES DE AL CARBÓN  
 30 26 45 00 : BARRAS DE ACERO INOXIDABLE  
 30 26 46 00 : LÁMINAS DE ACERO INOXIDABLE  
 30 26 47 00 : ALAMBRE DE ACERO INOXIDABLE  
 30 26 48 00 : BANDAS DE ACERO INOXIDABLE  
 30 26 49 00 : BARRAS DE ALUMINIO  
 39 10 16 00 : LÁMPARAS Y BOMBILLAS  
 39 10 18 00 : COMPONENTES Y ACCESORIOS DE LÁMPARA  
 39 10 19 00 : BALASTOS DE LÁMPARAS Y TRANSFORMADORES DE LÁMPARAS  
 72 10 15 00 : SERVICIOS DE APOYO PARA LA CONSTRUCCIÓN  
 72 14 10 00 : SERVICIOS DE CONSTRUCCIÓN DE AUTOPISTAS Y CARRETERAS  
 72 14 11 00 : SERVICIOS DE CONSTRUCCIÓN Y REVESTIMIENTO Y PAVIMENTACIÓN DE INFRAEST...  
 72 15 27 00 : SERVICIOS DE INSTALACIÓN Y REPARACIÓN DE CONCRETO  
 72 15 29 00 : SERVICIOS DE MONTAJE DE ACERO ESTRUCTURAL  
 72 15 39 00 : SERVICIO DE PREPARACIÓN DE OBRAS DE CONSTRUCCIÓN  
 77 10 15 00 : EVALUACIÓN DE IMPACTO AMBIENTAL  
 77 10 16 00 : PLANEACIÓN AMBIENTAL  
 77 10 17 00 : SERVICIOS DE ASESORÍA AMBIENTAL

\*\*\*\*\* CONTINUA \*\*\*\*\*



**CAMARA DE COMERCIO DE LA GUAJIRA  
CASTRO HERNANDEZ JUAN ANDRES**



Fecha expedición: 2021/11/09 - 15:34:52 \*\*\*\* Recibo No. S000373111 \*\*\*\* Num. Operación. 99-USUPUBXX-20211109-0051

\*\*\* EXPEDIDO A TRAVES DEL SISTEMA VIRTUAL S.I.I. \*\*\*

77 10 18 00 : AUDITORÍA AMBIENTAL  
77 10 19 00 : SERVICIOS DE INVESTIGACIÓN DE CONTAMINACIÓN  
77 10 20 00 : SERVICIOS DE REPORTE AMBIENTAL  
77 11 15 00 : SERVICIOS DE SEGURIDAD AMBIENTAL  
77 11 16 00 : REHABILITACIÓN AMBIENTAL  
77 12 15 00 : CONTAMINACIÓN DEL AIRE  
77 12 16 00 : CONTAMINACIÓN DEL SUELO  
77 12 17 00 : CONTAMINACIÓN DEL AGUA  
80 10 15 00 : SERVICIOS DE CONSULTORÍA DE NEGOCIOS Y ADMINISTRACIÓN CORPORATIVA  
80 10 16 00 : GERENCIA DE PROYECTOS  
80 10 17 00 : GERENCIA INDUSTRIAL  
81 10 15 00 : INGENIERÍA CIVIL Y ARQUITECTURA  
95 11 15 00 : VÍAS DE TRÁFICO LIMITADO  
95 12 16 00 : EDIFICIOS Y ESTRUCTURAS DE TRANSPORTE

**EXPERIENCIA No.55 :**

**NÚMERO CONSECUTIVO DEL CONTRATO:**055

**CONTRATO CELEBRADO POR** :1 - EL PROPONENTE

**NOMBRE DEL CONTRATISTA** :CASTRO HERNANDEZ JUAN ANDRES

**NOMBRE DEL CONTRATANTE** :MUNICIPIO DE MANAURE

**VALOR CONTRATADO EN SMMLV** :414,13

**SG FM CL PR - DESCRIPCIÓN**

11 11 15 00 : BARRO Y TIERRA  
11 11 16 00 : PIEDRA  
11 11 17 00 : ARENA  
11 11 18 00 : ARCILLAS  
22 10 15 00 : MAQUINARIA PARA TRABAJO DE DESMONTE  
22 10 16 00 : EQUIPO DE PAVIMENTACIÓN  
22 10 17 00 : COMPONENTES DE EQUIPO PESADO  
22 10 18 00 : GRÚAS DE ELEVACIÓN  
22 10 19 00 : MAQUINARIA Y ACCESORIOS DE CONSTRUCCIÓN DE EDIFICIOS  
22 10 20 00 : EQUIPO Y MAQUINARIA DE DEMOLICIÓN DE EDIFICIOS  
27 11 15 00 : HERRAMIENTAS DE CORTE Y ENGARZADO Y PUNZONES  
27 11 16 00 : HERRAMIENTAS DE PERFILAR  
27 11 17 00 : LLAVES INGLESAS Y GUÍAS  
27 11 18 00 : HERRAMIENTAS DE MEDIDA Y BOCETAJE  
27 11 19 00 : HERRAMIENTAS GRUESAS Y DE ACABADO  
27 11 20 00 : HERRAMIENTAS MANUALES DE JARDINERÍA, AGRICULTURA Y FORESTACIÓN  
27 11 21 00 : HERRAMIENTAS DE SUJECCIÓN Y FIJACIÓN  
27 11 22 00 : HERRAMIENTAS DE ALBAÑILERÍA Y CONCRETO  
27 11 23 00 : HERRAMIENTAS DE MARCAR  
27 11 24 00 : HERRAMIENTAS DE INSERCIÓN Y AJUSTE  
27 11 25 00 : HERRAMIENTAS PARA APALANCAR Y CURVAR  
27 11 26 00 : HERRAMIENTAS PARA PRECINTAR  
27 11 27 00 : HERRAMIENTAS MECÁNICAS  
27 11 28 00 : CONEXIONES DE HERRAMIENTAS Y ACCESORIOS  
27 11 29 00 : HERRAMIENTAS DISPENSADORAS  
27 11 30 00 : CEPILLOS  
27 11 31 00 : HERRAMIENTAS DE ARRASTRE  
30 10 24 00 : VARILLAS  
30 11 15 00 : CONCRETO Y MORTEROS  
30 11 16 00 : CEMENTO Y CAL

\*\*\*\*\* CONTINUA \*\*\*\*\*

**CAMARA DE COMERCIO DE LA GUAJIRA  
CASTRO HERNANDEZ JUAN ANDRES**



Fecha expedición: 2021/11/09 - 15:34:52 \*\*\*\* Recibo No. S000373111 \*\*\*\* Num. Operación. 99-USUPUBXX-20211109-0051

\*\*\* EXPEDIDO A TRAVES DEL SISTEMA VIRTUAL S.I.I. \*\*\*

30 11 17 00 : YESOS  
 30 11 18 00 : AGREGADOS  
 30 11 19 00 : ELEMENTOS PARA REFORZAR CONCRETO  
 30 12 15 00 : DERIVADOS BITUMINOSOS  
 30 12 16 00 : ASFALTOS  
 30 12 17 00 : MATERIALES DE CONSTRUCCIÓN DE CAMINOS Y CARRILERAS  
 30 12 18 00 : MATERIALES DE ARQUITECTURA PAISAJÍSTICA  
 30 12 19 00 : MATERIALES PARA ESTABILIZACIÓN Y REFUERZO DE SUELOS  
 30 13 15 00 : BLOQUES  
 30 13 16 00 : LADRILLOS  
 30 13 17 00 : AZULEJOS Y BALDOSAS  
 30 14 15 00 : AISLAMIENTO TÉRMICO  
 30 14 16 00 : AISLAMIENTO ESPECIAL  
 30 14 17 00 : CAPAS DE SELLAMIENTO DE AISLAMIENTO  
 30 19 15 00 : ESCALERAS Y ANDAMIOS  
 30 19 16 00 : ESCALERAS Y ACCESORIOS DE ANDAMIAJE  
 30 19 17 00 : COBERTIZOS Y REMOLQUES DE CONSTRUCCIÓN  
 30 19 18 00 : EQUIPOS Y MATERIALES PARA CONSTRUCCIONES TEMPORALES Y APOYO AL MANTENIM...  
 31 21 15 00 : PINTURAS Y TAPA POROS  
 31 21 16 00 : ADITIVOS PARA PINTURAS  
 31 21 17 00 : ACABADOS EN GENERAL  
 31 21 18 00 : DISOLVENTES Y DILUYENTES PARA PINTURAS  
 31 21 19 00 : APLICADORES DE PINTURA Y ACCESORIOS PARA PINTAR  
 31 20 15 00 : CINTA ADHESIVA  
 31 20 16 00 : OTROS ADHESIVOS Y SELLADORES  
 55 12 17 00 : SEÑALIZACIÓN  
 72 10 15 00 : SERVICIOS DE APOYO PARA LA CONSTRUCCIÓN  
 72 10 21 00 : CONTROL DE PLAGAS  
 72 10 29 00 : SERVICIOS DE MANTENIMIENTO Y REPARACIÓN DE INSTALACIONES  
 72 10 31 00 : INSTALACIÓN Y REPARACIÓN DE SERVICIOS DE BANDAS TRANSPORTADORAS  
 72 10 33 00 : SERVICIOS DE MANTENIMIENTO Y REPARACIÓN DE INFRAESTRUCTURA  
 72 14 10 00 : SERVICIOS DE CONSTRUCCIÓN DE AUTOPISTAS Y CARRETERAS  
 72 14 11 00 : SERVICIOS DE CONSTRUCCIÓN Y REVESTIMIENTO Y PAVIMENTACIÓN DE INFRAEST...  
 72 14 12 00 : SERVICIOS DE CONSTRUCCIÓN MARINA  
 72 14 13 00 : SERVICIO DE CONSTRUCCIÓN DE FACILIDADES ATLÉTICAS Y RECREATIVAS  
 72 14 14 00 : SERVICIOS DE CONSTRUCCIÓN Y REPARACIÓN DE FACILIDADES DE DETENCIÓN  
 72 14 15 00 : SERVICIOS DE PREPARACIÓN DE TIERRAS  
 72 14 16 00 : SERVICIOS DE CONSTRUCCIÓN DE SISTEMAS DE TRÁNSITO MASIVO  
 72 14 17 00 : SERVICIOS DE ALQUILER O ARRENDAMIENTO DE EQUIPO Y MAQUINARIA DE CONSTRU...  
 72 15 27 00 : SERVICIOS DE INSTALACIÓN Y REPARACIÓN DE CONCRETO  
 72 15 35 00 : SERVICIOS DE LIMPIEZA ESTRUCTURAL EXTERNA  
 77 10 15 00 : EVALUACIÓN DE IMPACTO AMBIENTAL  
 81 10 15 00 : INGENIERÍA CIVIL Y ARQUITECTURA  
 81 10 22 00 : INGENIERÍA DE TRANSPORTE  
 95 11 16 00 : VÍAS DE TRÁFICO ABIERTO

**EXPERIENCIA No.56 :**

**NÚMERO CONSECUTIVO DEL CONTRATO:**056  
**CONTRATO CELEBRADO POR** :1 - EL PROPONENTE  
**NOMBRE DEL CONTRATISTA** :CASTRO HERNANDEZ JUAN ANDRES  
**NOMBRE DEL CONTRATANTE** :MUNICIPIO DE BARRANCAS  
**VALOR CONTRATADO EN SMLLV** :763,25

\*\*\*\*\* CONTINUA \*\*\*\*\*

**CAMARA DE COMERCIO DE LA GUAJIRA  
CASTRO HERNANDEZ JUAN ANDRES**



Fecha expedición: 2021/11/09 - 15:34:53 \*\*\*\* Recibo No. S000373111 \*\*\*\* Num. Operación. 99-USUPUBXX-20211109-0051

\*\*\* EXPEDIDO A TRAVES DEL SISTEMA VIRTUAL S.I.I. \*\*\*

**SG FM CL PR - DESCRIPCIÓN**

11 11 15 00 : BARRO Y TIERRA  
 11 11 16 00 : PIEDRA  
 11 11 17 00 : ARENA  
 11 11 18 00 : ARCILLAS  
 22 10 15 00 : MAQUINARIA PARA TRABAJO DE DESMONTE  
 22 10 16 00 : EQUIPO DE PAVIMENTACIÓN  
 22 10 17 00 : COMPONENTES DE EQUIPO PESADO  
 22 10 18 00 : GRÚAS DE ELEVACIÓN  
 22 10 19 00 : MAQUINARIA Y ACCESORIOS DE CONSTRUCCIÓN DE EDIFICIOS  
 22 10 20 00 : EQUIPO Y MAQUINARIA DE DEMOLICIÓN DE EDIFICIOS  
 27 11 15 00 : HERRAMIENTAS DE CORTE Y ENGARZADO Y PUNZONES  
 27 11 16 00 : HERRAMIENTAS DE PERFILAR  
 27 11 17 00 : LLAVES INGLESAS Y GUÍAS  
 27 11 18 00 : HERRAMIENTAS DE MEDIDA Y BOCETAJE  
 27 11 19 00 : HERRAMIENTAS GRUESAS Y DE ACABADO  
 27 11 20 00 : HERRAMIENTAS MANUALES DE JARDINERÍA, AGRICULTURA Y FORESTACIÓN  
 27 11 21 00 : HERRAMIENTAS DE SUJECCIÓN Y FIJACIÓN  
 27 11 22 00 : HERRAMIENTAS DE ALBAÑILERÍA Y CONCRETO  
 27 11 23 00 : HERRAMIENTAS DE MARCAR  
 27 11 24 00 : HERRAMIENTAS DE INSERCIÓN Y AJUSTE  
 27 11 25 00 : HERRAMIENTAS PARA APALANCAR Y CURVAR  
 27 11 26 00 : HERRAMIENTAS PARA PRECINTAR  
 27 11 27 00 : HERRAMIENTAS MECÁNICAS  
 27 11 28 00 : CONEXIONES DE HERRAMIENTAS Y ACCESORIOS  
 27 11 29 00 : HERRAMIENTAS DISPENSADORAS  
 27 11 30 00 : CEPILLOS  
 27 11 31 00 : HERRAMIENTAS DE ARRASTRE  
 30 10 24 00 : VARILLAS  
 30 11 15 00 : CONCRETO Y MORTEROS  
 30 11 16 00 : CEMENTO Y CAL  
 30 11 17 00 : YESOS  
 30 11 18 00 : AGREGADOS  
 30 11 19 00 : ELEMENTOS PARA REFORZAR CONCRETO  
 30 12 15 00 : DERIVADOS BITUMINOSOS  
 30 12 16 00 : ASFALTOS  
 30 12 17 00 : MATERIALES DE CONSTRUCCIÓN DE CAMINOS Y CARRILERAS  
 30 12 18 00 : MATERIALES DE ARQUITECTURA PAISAJÍSTICA  
 30 12 19 00 : MATERIALES PARA ESTABILIZACIÓN Y REFUERZO DE SUELOS  
 30 13 15 00 : BLOQUES  
 30 13 16 00 : LADRILLOS  
 30 13 17 00 : AZULEJOS Y BALDOSAS  
 30 14 15 00 : AISLAMIENTO TÉRMICO  
 30 14 16 00 : AISLAMIENTO ESPECIAL  
 30 14 17 00 : CAPAS DE SELLAMIENTO DE AISLAMIENTO  
 30 19 15 00 : ESCALERAS Y ANDAMIOS  
 30 19 16 00 : ESCALERAS Y ACCESORIOS DE ANDAMIAJE  
 30 19 17 00 : COBERTIZOS Y REMOLQUES DE CONSTRUCCIÓN  
 30 19 18 00 : EQUIPOS Y MATERIALES PARA CONSTRUCCIONES TEMPORALES Y APOYO AL MANTENIM...  
 31 21 15 00 : PINTURAS Y TAPA POROS  
 31 21 16 00 : ADITIVOS PARA PINTURAS  
 31 21 17 00 : ACABADOS EN GENERAL

\*\*\*\*\* CONTINUA \*\*\*\*\*

**CAMARA DE COMERCIO DE LA GUAJIRA  
CASTRO HERNANDEZ JUAN ANDRES**



Fecha expedición: 2021/11/09 - 15:34:53 \*\*\*\* Recibo No. S000373111 \*\*\*\* Num. Operación. 99-USUPUBXX-20211109-0051

\*\*\* EXPEDIDO A TRAVES DEL SISTEMA VIRTUAL S.I.I. \*\*\*

31 21 18 00 : DISOLVENTES Y DILUYENTES PARA PINTURAS  
 31 21 19 00 : APLICADORES DE PINTURA Y ACCESORIOS PARA PINTAR  
 31 20 15 00 : CINTA ADHESIVA  
 31 20 16 00 : OTROS ADHESIVOS Y SELLADORES  
 55 12 17 00 : SEÑALIZACIÓN  
 72 10 15 00 : SERVICIOS DE APOYO PARA LA CONSTRUCCIÓN  
 72 10 21 00 : CONTROL DE PLAGAS  
 72 10 29 00 : SERVICIOS DE MANTENIMIENTO Y REPARACIÓN DE INSTALACIONES  
 72 10 31 00 : INSTALACIÓN Y REPARACIÓN DE SERVICIOS DE BANDAS TRANSPORTADORAS  
 72 10 33 00 : SERVICIOS DE MANTENIMIENTO Y REPARACIÓN DE INFRAESTRUCTURA  
 72 14 10 00 : SERVICIOS DE CONSTRUCCIÓN DE AUTOPISTAS Y CARRETERAS  
 72 14 11 00 : SERVICIOS DE CONSTRUCCIÓN Y REVESTIMIENTO Y PAVIMENTACIÓN DE INFRAEST...  
 72 14 12 00 : SERVICIOS DE CONSTRUCCIÓN MARINA  
 72 14 13 00 : SERVICIO DE CONSTRUCCIÓN DE FACILIDADES ATLÉTICAS Y RECREATIVAS  
 72 14 14 00 : SERVICIOS DE CONSTRUCCIÓN Y REPARACIÓN DE FACILIDADES DE DETENCIÓN  
 72 14 15 00 : SERVICIOS DE PREPARACIÓN DE TIERRAS  
 72 14 16 00 : SERVICIOS DE CONSTRUCCIÓN DE SISTEMAS DE TRÁNSITO MASIVO  
 72 14 17 00 : SERVICIOS DE ALQUILER O ARRENDAMIENTO DE EQUIPO Y MAQUINARIA DE CONSTRU...  
 72 15 27 00 : SERVICIOS DE INSTALACIÓN Y REPARACIÓN DE CONCRETO  
 72 15 35 00 : SERVICIOS DE LIMPIEZA ESTRUCTURAL EXTERNA  
 77 10 15 00 : EVALUACIÓN DE IMPACTO AMBIENTAL  
 81 10 15 00 : INGENIERÍA CIVIL Y ARQUITECTURA  
 81 10 22 00 : INGENIERÍA DE TRANSPORTE  
 95 11 16 00 : VÍAS DE TRÁFICO ABIERTO

**EXPERIENCIA No.57 :**

**NÚMERO CONSECUTIVO DEL CONTRATO:**057  
**CONTRATO CELEBRADO POR** :1 - EL PROPONENTE  
**NOMBRE DEL CONTRATISTA** :CASTRO HERNANDEZ JUAN ANDRES  
**NOMBRE DEL CONTRATANTE** :MUNICIPIO DE MANAURE  
**VALOR CONTRATADO EN SMLLV** :219,27

**SG FM CL PR - DESCRIPCIÓN**

22 10 15 00 : MAQUINARIA PARA TRABAJO DE DESMONTE  
 22 10 16 00 : EQUIPO DE PAVIMENTACIÓN  
 22 10 17 00 : COMPONENTES DE EQUIPO PESADO  
 22 10 18 00 : GRÚAS DE ELEVACIÓN  
 22 10 19 00 : MAQUINARIA Y ACCESORIOS DE CONSTRUCCIÓN DE EDIFICIOS  
 22 10 20 00 : EQUIPO Y MAQUINARIA DE DEMOLICIÓN DE EDIFICIOS  
 30 10 15 00 : ÁNGULOS  
 30 10 17 00 : VIGAS  
 30 10 18 00 : CONDUCTOS  
 30 10 20 00 : HOJA  
 30 10 22 00 : PLANCHA  
 30 10 23 00 : PERFILES  
 30 10 24 00 : VARILLAS  
 30 10 28 00 : PILOTAJE  
 30 10 29 00 : PILARES  
 30 10 31 00 : RIELES  
 30 10 32 00 : ENREJADO  
 30 10 35 00 : ALMA DE PANAL  
 30 10 36 00 : PRODUCTOS ESTRUCTURALES  
 30 10 37 00 : TRENZA

\*\*\*\*\* CONTINUA \*\*\*\*\*

**CAMARA DE COMERCIO DE LA GUAJIRA  
CASTRO HERNANDEZ JUAN ANDRES**



Fecha expedición: 2021/11/09 - 15:34:53 \*\*\*\* Recibo No. S000373111 \*\*\*\* Num. Operación. 99-USUPUBXX-20211109-0051

\*\*\* EXPEDIDO A TRAVES DEL SISTEMA VIRTUAL S.I.I. \*\*\*

30 10 38 00 : FIBRAS Y FILAMENTOS MECÁNICOS  
 30 10 39 00 : EJES  
 30 11 15 00 : CONCRETO Y MORTEROS  
 30 11 16 00 : CEMENTO Y CAL  
 30 11 17 00 : YESOS  
 30 11 18 00 : AGREGADOS  
 30 11 19 00 : ELEMENTOS PARA REFORZAR CONCRETO  
 30 12 15 00 : DERIVADOS BITUMINOSOS  
 30 12 16 00 : ASFALTOS  
 30 12 17 00 : MATERIALES DE CONSTRUCCIÓN DE CAMINOS Y CARRILERAS  
 30 12 18 00 : MATERIALES DE ARQUITECTURA PAISAJÍSTICA  
 30 12 19 00 : MATERIALES PARA ESTABILIZACIÓN Y REFUERZO DE SUELOS  
 30 13 15 00 : BLOQUES  
 30 13 16 00 : LADRILLOS  
 30 13 17 00 : AZULEJOS Y BALDOSAS  
 30 14 15 00 : AISLAMIENTO TÉRMICO  
 30 14 16 00 : AISLAMIENTO ESPECIAL  
 30 14 17 00 : CAPAS DE SELLAMIENTO DE AISLAMIENTO  
 30 15 15 00 : MATERIAL PARA TEJADOS Y TECHOS  
 30 15 16 00 : ACCESORIOS PARA TEJADOS  
 30 15 17 00 : CANALONES DE TEJADO Y ACCESORIOS  
 30 15 18 00 : MATERIALES PARA REVESTIMIENTO DE PAREDES Y EXTERIOR  
 30 15 19 00 : MATERIALES Y PRODUCTOS PARA ACABADOS  
 30 15 20 00 : CERCADO  
 30 15 21 00 : SUPERFICIE  
 32 10 15 00 : CONJUNTOS DE CIRCUITOS Y COMPONENTES DE RADIOFRECUENCIA (RF)  
 32 10 16 00 : CIRCUITOS INTEGRADOS  
 32 11 15 00 : DIODOS  
 32 11 16 00 : TRANSISTORES  
 32 11 17 00 : APARATOS SEMICONDUCTORES  
 32 12 15 00 : CAPACITORES  
 32 12 16 00 : RESISTORES  
 32 12 17 00 : COMPONENTES DISCRETOS  
 32 12 18 00 : FILTROS DE SEÑALES  
 32 12 19 00 : RESONADORES  
 32 13 10 00 : ACCESORIOS, MATERIAS PRIMAS Y PIEZAS DE COMPONENTES ELECTRÓNICOS  
 32 14 10 00 : TUBOS ELECTRÓNICOS  
 32 14 11 00 : PIEZAS Y ACCESORIOS DE TUBOS ELECTRÓNICOS  
 32 15 15 00 : DISPOSITIVOS DE CONTROL DE INDICACIÓN Y DE SEÑALIZACIÓN  
 32 15 16 00 : SUBSISTEMAS PROGRAMABLES DE CONTROLADOR LÓGICO  
 32 15 17 00 : CONTROLADORES LÓGICOS PROGRAMABLES  
 32 15 18 00 : DISPOSITIVOS DE CONTROL DE SEGURIDAD  
 32 15 19 00 : DISPOSITIVOS DE AUTOMATIZACIÓN DE CONTROL DE LA CONECTIVIDAD  
 32 15 20 00 : CONTROL DE PROCESOS O SISTEMAS EMPAQUETADOS DE AUTOMATIZACIÓN  
 30 16 15 00 : MATERIALES PARA ACABADOS DE PAREDES  
 30 19 15 00 : ESCALERAS Y ANDAMIOS  
 30 19 16 00 : ESCALERAS Y ACCESORIOS DE ANDAMIAJE  
 30 19 17 00 : COBERTIZOS Y REMOLQUES DE CONSTRUCCIÓN  
 30 19 18 00 : EQUIPOS Y MATERIALES PARA CONSTRUCCIONES TEMPORALES Y APOYO AL MANTENIM...  
 39 10 16 00 : LÁMPARAS Y BOMBILLAS  
 39 10 18 00 : COMPONENTES Y ACCESORIOS DE LÁMPARA  
 39 10 19 00 : BALASTOS DE LÁMPARAS Y TRANSFORMADORES DE LÁMPARAS

\*\*\*\*\* CONTINUA \*\*\*\*\*

**CAMARA DE COMERCIO DE LA GUAJIRA  
CASTRO HERNANDEZ JUAN ANDRES**



Fecha expedición: 2021/11/09 - 15:34:53 \*\*\*\* Recibo No. S000373111 \*\*\*\* Num. Operación. 99-USUPUBXX-20211109-0051

\*\*\* EXPEDIDO A TRAVES DEL SISTEMA VIRTUAL S.I.I. \*\*\*

39 12 10 00 : EQUIPAMIENTO PARA DISTRIBUCIÓN Y CONVERSIÓN DE ALIMENTACIÓN  
 39 12 11 00 : CENTROS DE CONTROL Y DISTRIBUCIÓN Y ACCESORIOS  
 39 12 13 00 : CUADROS, REGISTROS Y MENAJE PARA ELECTRICIDAD  
 39 12 14 00 : LENGUETAS DE CONEXIÓN, CONECTADORES Y TERMINALES  
 39 12 15 00 : CONMUTADORES, CONTROLES Y RELES Y ACCESORIOS  
 39 12 16 00 : DISPOSITIVOS Y ACCESORIOS PARA LA PROTECCIÓN DE CIRCUITOS  
 39 12 17 00 : FERRETERÍA ELÉCTRICA Y SUMINISTROS  
 39 12 18 00 : INSTALACIONES DE EDIFICIOS INTELIGENTES - IBI  
 39 12 19 00 : DISPOSITIVOS Y ACCESORIOS DE SEGURIDAD ELÉCTRICA  
 39 12 20 00 : UNIDADES ELÉCTRICAS DE VELOCIDADES VARIABLES  
 39 12 21 00 : EQUIPO DE TRANSMISIÓN Y DISTRIBUCIÓN ELÉCTRICA  
 39 12 22 00 : INTERRUPTORES ELÉCTRICOS Y ACCESORIOS  
 39 12 23 00 : RELES ELÉCTRICOS Y ACCESORIOS  
 39 13 15 00 : MARCADORES DE ALAMBRE Y DISPOSITIVOS PARA MARCAR ALAMBRE  
 39 13 16 00 : DISPOSITIVOS DE PROTECCIÓN DE ALAMBRE  
 39 13 17 00 : CONDUCTOS ELÉCTRICOS, ELECTRODUCTOS Y CABLES AÉREOS  
 72 10 15 00 : SERVICIOS DE APOYO PARA LA CONSTRUCCIÓN  
 72 14 13 00 : SERVICIO DE CONSTRUCCIÓN DE FACILIDADES ATLÉTICAS Y RECREATIVAS  
 77 10 15 00 : EVALUACIÓN DE IMPACTO AMBIENTAL  
 77 10 16 00 : PLANEACIÓN AMBIENTAL  
 77 10 17 00 : SERVICIOS DE ASESORÍA AMBIENTAL  
 77 10 18 00 : AUDITORÍA AMBIENTAL  
 77 10 19 00 : SERVICIOS DE INVESTIGACIÓN DE CONTAMINACIÓN  
 77 10 20 00 : SERVICIOS DE REPORTE AMBIENTAL  
 77 11 15 00 : SERVICIOS DE SEGURIDAD AMBIENTAL  
 77 11 16 00 : REHABILITACIÓN AMBIENTAL  
 77 12 15 00 : CONTAMINACIÓN DEL AIRE  
 77 12 16 00 : CONTAMINACIÓN DEL SUELO  
 77 12 17 00 : CONTAMINACIÓN DEL AGUA  
 80 10 15 00 : SERVICIOS DE CONSULTORÍA DE NEGOCIOS Y ADMINISTRACIÓN CORPORATIVA  
 80 10 16 00 : GERENCIA DE PROYECTOS  
 81 10 15 00 : INGENIERÍA CIVIL Y ARQUITECTURA  
 95 12 23 00 : EDIFICIOS Y ESTRUCTURAS DE SALUD Y DEPORTIVAS

**EXPERIENCIA No.58 :**

**NÚMERO CONSECUTIVO DEL CONTRATO:**058

**CONTRATO CELEBRADO POR** :1 - EL PROPONENTE

**NOMBRE DEL CONTRATISTA** :CASTRO HERNANDEZ JUAN ANDRES

**NOMBRE DEL CONTRATANTE** :ALCALDIA MUNICIPAL DE CHIMICHAGUA

**VALOR CONTRATADO EN SMMLV** :45,82

**SG FM CL PR - DESCRIPCIÓN**

72 10 15 00 : SERVICIOS DE APOYO PARA LA CONSTRUCCIÓN  
 72 10 29 00 : SERVICIOS DE MANTENIMIENTO Y REPARACIÓN DE INSTALACIONES  
 72 10 33 00 : SERVICIOS DE MANTENIMIENTO Y REPARACIÓN DE INFRAESTRUCTURA  
 72 12 14 00 : SERVICIOS DE CONSTRUCCIÓN DE EDIFICIOS PÚBLICOS ESPECIALIZADOS  
 72 14 11 00 : SERVICIOS DE CONSTRUCCIÓN Y REVESTIMIENTO Y PAVIMENTACIÓN DE INFRAEST...  
 72 14 15 00 : SERVICIOS DE PREPARACIÓN DE TIERRAS  
 72 15 17 00 : SERVICIOS DE INSTALACIÓN DE SISTEMAS DE SEGURIDAD FÍSICA E INDUSTRIAL  
 72 15 19 00 : SERVICIOS DE ALBAÑILERÍA Y MAMPOSTERÍA  
 80 10 15 00 : SERVICIOS DE CONSULTORÍA DE NEGOCIOS Y ADMINISTRACIÓN CORPORATIVA  
 80 10 16 00 : GERENCIA DE PROYECTOS  
 80 10 17 00 : GERENCIA INDUSTRIAL

\*\*\*\*\* CONTINUA \*\*\*\*\*

**CAMARA DE COMERCIO DE LA GUAJIRA  
CASTRO HERNANDEZ JUAN ANDRES**



Fecha expedición: 2021/11/09 - 15:34:53 \*\*\*\* Recibo No. S000373111 \*\*\*\* Num. Operación. 99-USUPUBXX-20211109-0051

\*\*\* EXPEDIDO A TRAVES DEL SISTEMA VIRTUAL S.I.I. \*\*\*

81 11 15 00 : INGENIERÍA DE SOFTWARE O HARDWARE  
 81 11 16 00 : PROGRAMADORES DE COMPUTADOR  
 81 11 17 00 : SISTEMAS DE MANEJO DE INFORMACIÓN MIS  
 80 16 15 00 : SERVICIOS DE APOYO GERENCIAL  
 81 10 15 00 : INGENIERÍA CIVIL Y ARQUITECTURA  
 81 13 15 00 : METODOLOGÍA Y ANÁLISIS  
 81 14 15 00 : CONTROL DE CALIDAD  
 81 14 16 00 : MANEJO DE CADENA DE SUMINISTROS  
 81 14 18 00 : ADMINISTRACIÓN DE INSTALACIONES  
 81 15 17 00 : GEOLOGÍA  
 95 10 17 00 : LOTES INDUSTRIALES  
 95 11 15 00 : VÍAS DE TRÁFICO LIMITADO  
 95 11 16 00 : VÍAS DE TRÁFICO ABIERTO  
 95 12 17 00 : EDIFICIOS Y ESTRUCTURAS PÚBLICOS

**EXPERIENCIA No.59 :**

**NÚMERO CONSECUTIVO DEL CONTRATO:**059

**CONTRATO CELEBRADO POR** :1 - EL PROPONENTE

**NOMBRE DEL CONTRATISTA** :CASTRO HERNANDEZ JUAN ANDRES

**NOMBRE DEL CONTRATANTE** :MUNICIPIO DE BUENAVISTA, CORDOBA

**VALOR CONTRATADO EN SMLV** :83,01

**SG FM CL PR - DESCRIPCIÓN**

11 11 15 00 : BARRO Y TIERRA  
 11 11 16 00 : PIEDRA  
 11 11 17 00 : ARENA  
 11 11 18 00 : ARCILLAS  
 22 10 15 00 : MAQUINARIA PARA TRABAJO DE DESMONTE  
 22 10 16 00 : EQUIPO DE PAVIMENTACIÓN  
 22 10 17 00 : COMPONENTES DE EQUIPO PESADO  
 22 10 18 00 : GRÚAS DE ELEVACIÓN  
 22 10 19 00 : MAQUINARIA Y ACCESORIOS DE CONSTRUCCIÓN DE EDIFICIOS  
 22 10 20 00 : EQUIPO Y MAQUINARIA DE DEMOLICIÓN DE EDIFICIOS  
 27 11 15 00 : HERRAMIENTAS DE CORTE Y ENGARZADO Y PUNZONES  
 27 11 16 00 : HERRAMIENTAS DE PERFILAR  
 27 11 17 00 : LLAVES INGLESAS Y GUÍAS  
 27 11 18 00 : HERRAMIENTAS DE MEDIDA Y BOCETAJE  
 27 11 19 00 : HERRAMIENTAS GRUESAS Y DE ACABADO  
 27 11 20 00 : HERRAMIENTAS MANUALES DE JARDINERÍA, AGRICULTURA Y FORESTACIÓN  
 27 11 21 00 : HERRAMIENTAS DE SUJECCIÓN Y FIJACIÓN  
 27 11 22 00 : HERRAMIENTAS DE ALBAÑILERÍA Y CONCRETO  
 27 11 23 00 : HERRAMIENTAS DE MARCAR  
 27 11 24 00 : HERRAMIENTAS DE INSERCIÓN Y AJUSTE  
 27 11 25 00 : HERRAMIENTAS PARA APALANCAR Y CURVAR  
 27 11 26 00 : HERRAMIENTAS PARA PRECINTAR  
 27 11 27 00 : HERRAMIENTAS MECÁNICAS  
 27 11 28 00 : CONEXIONES DE HERRAMIENTAS Y ACCESORIOS  
 27 11 29 00 : HERRAMIENTAS DISPENSADORAS  
 27 11 30 00 : CEPILLOS  
 27 11 31 00 : HERRAMIENTAS DE ARRASTRE  
 30 10 24 00 : VARILLAS  
 30 11 15 00 : CONCRETO Y MORTEROS  
 30 11 16 00 : CEMENTO Y CAL

\*\*\*\*\* CONTINUA \*\*\*\*\*

**CAMARA DE COMERCIO DE LA GUAJIRA  
CASTRO HERNANDEZ JUAN ANDRES**



Fecha expedición: 2021/11/09 - 15:34:53 \*\*\*\* Recibo No. S000373111 \*\*\*\* Num. Operación. 99-USUPUBXX-20211109-0051

\*\*\* EXPEDIDO A TRAVES DEL SISTEMA VIRTUAL S.I.I. \*\*\*

30 11 17 00 : YESOS  
 30 11 18 00 : AGREGADOS  
 30 11 19 00 : ELEMENTOS PARA REFORZAR CONCRETO  
 30 12 15 00 : DERIVADOS BITUMINOSOS  
 30 12 16 00 : ASFALTOS  
 30 12 17 00 : MATERIALES DE CONSTRUCCIÓN DE CAMINOS Y CARRILERAS  
 30 12 18 00 : MATERIALES DE ARQUITECTURA PAISAJÍSTICA  
 30 12 19 00 : MATERIALES PARA ESTABILIZACIÓN Y REFUERZO DE SUELOS  
 30 13 15 00 : BLOQUES  
 30 13 16 00 : LADRILLOS  
 30 13 17 00 : AZULEJOS Y BALDOSAS  
 30 14 15 00 : AISLAMIENTO TÉRMICO  
 30 14 16 00 : AISLAMIENTO ESPECIAL  
 30 14 17 00 : CAPAS DE SELLAMIENTO DE AISLAMIENTO  
 30 19 15 00 : ESCALERAS Y ANDAMIOS  
 30 19 16 00 : ESCALERAS Y ACCESORIOS DE ANDAMIAJE  
 30 19 17 00 : COBERTIZOS Y REMOLQUES DE CONSTRUCCIÓN  
 30 19 18 00 : EQUIPOS Y MATERIALES PARA CONSTRUCCIONES TEMPORALES Y APOYO AL MANTENIM...  
 31 21 15 00 : PINTURAS Y TAPA POROS  
 31 21 16 00 : ADITIVOS PARA PINTURAS  
 31 21 17 00 : ACABADOS EN GENERAL  
 31 21 18 00 : DISOLVENTES Y DILUYENTES PARA PINTURAS  
 31 21 19 00 : APLICADORES DE PINTURA Y ACCESORIOS PARA PINTAR  
 31 20 15 00 : CINTA ADHESIVA  
 31 20 16 00 : OTROS ADHESIVOS Y SELLADORES  
 55 12 17 00 : SEÑALIZACIÓN  
 72 10 15 00 : SERVICIOS DE APOYO PARA LA CONSTRUCCIÓN  
 72 10 21 00 : CONTROL DE PLAGAS  
 72 10 29 00 : SERVICIOS DE MANTENIMIENTO Y REPARACIÓN DE INSTALACIONES  
 72 10 31 00 : INSTALACIÓN Y REPARACIÓN DE SERVICIOS DE BANDAS TRANSPORTADORAS  
 72 10 33 00 : SERVICIOS DE MANTENIMIENTO Y REPARACIÓN DE INFRAESTRUCTURA  
 72 14 10 00 : SERVICIOS DE CONSTRUCCIÓN DE AUTOPISTAS Y CARRETERAS  
 72 14 11 00 : SERVICIOS DE CONSTRUCCIÓN Y REVESTIMIENTO Y PAVIMENTACIÓN DE INFRAEST...  
 72 14 12 00 : SERVICIOS DE CONSTRUCCIÓN MARINA  
 72 14 13 00 : SERVICIO DE CONSTRUCCIÓN DE FACILIDADES ATLÉTICAS Y RECREATIVAS  
 72 14 14 00 : SERVICIOS DE CONSTRUCCIÓN Y REPARACIÓN DE FACILIDADES DE DETENCIÓN  
 72 14 15 00 : SERVICIOS DE PREPARACIÓN DE TIERRAS  
 72 14 16 00 : SERVICIOS DE CONSTRUCCIÓN DE SISTEMAS DE TRÁNSITO MASIVO  
 72 14 17 00 : SERVICIOS DE ALQUILER O ARRENDAMIENTO DE EQUIPO Y MAQUINARIA DE CONSTRU...  
 72 15 27 00 : SERVICIOS DE INSTALACIÓN Y REPARACIÓN DE CONCRETO  
 72 15 35 00 : SERVICIOS DE LIMPIEZA ESTRUCTURAL EXTERNA  
 77 10 15 00 : EVALUACIÓN DE IMPACTO AMBIENTAL  
 81 10 15 00 : INGENIERÍA CIVIL Y ARQUITECTURA  
 81 10 22 00 : INGENIERÍA DE TRANSPORTE  
 95 11 16 00 : VÍAS DE TRÁFICO ABIERTO

**EXPERIENCIA No. 60 :**

**NÚMERO CONSECUTIVO DEL CONTRATO:**060  
**CONTRATO CELEBRADO POR** :1 - EL PROPONENTE  
**NOMBRE DEL CONTRATISTA** :CASTRO HERNANDEZ JUAN ANDRES  
**NOMBRE DEL CONTRATANTE** :MUNICIPIO DE BUENAVISTA, CORDOBA  
**VALOR CONTRATADO EN SMMLV** :211,31

\*\*\*\*\* CONTINUA \*\*\*\*\*



**CAMARA DE COMERCIO DE LA GUAJIRA  
CASTRO HERNANDEZ JUAN ANDRES**



Fecha expedición: 2021/11/09 - 15:34:53 \*\*\*\* Recibo No. S000373111 \*\*\*\* Num. Operación. 99-USUPUBXX-20211109-0051

\*\*\* EXPEDIDO A TRAVES DEL SISTEMA VIRTUAL S.I.I. \*\*\*

**SG FM CL PR - DESCRIPCIÓN**

11 11 15 00 : BARRO Y TIERRA  
 11 11 16 00 : PIEDRA  
 11 11 17 00 : ARENA  
 11 11 18 00 : ARCILLAS  
 22 10 15 00 : MAQUINARIA PARA TRABAJO DE DESMONTE  
 22 10 16 00 : EQUIPO DE PAVIMENTACIÓN  
 22 10 17 00 : COMPONENTES DE EQUIPO PESADO  
 22 10 18 00 : GRÚAS DE ELEVACIÓN  
 22 10 19 00 : MAQUINARIA Y ACCESORIOS DE CONSTRUCCIÓN DE EDIFICIOS  
 22 10 20 00 : EQUIPO Y MAQUINARIA DE DEMOLICIÓN DE EDIFICIOS  
 27 11 15 00 : HERRAMIENTAS DE CORTE Y ENGARZADO Y PUNZONES  
 27 11 16 00 : HERRAMIENTAS DE PERFILAR  
 27 11 17 00 : LLAVES INGLESAS Y GUÍAS  
 27 11 18 00 : HERRAMIENTAS DE MEDIDA Y BOCETAJE  
 27 11 19 00 : HERRAMIENTAS GRUESAS Y DE ACABADO  
 27 11 20 00 : HERRAMIENTAS MANUALES DE JARDINERÍA, AGRICULTURA Y FORESTACIÓN  
 27 11 21 00 : HERRAMIENTAS DE SUJECCIÓN Y FIJACIÓN  
 27 11 22 00 : HERRAMIENTAS DE ALBAÑILERÍA Y CONCRETO  
 27 11 23 00 : HERRAMIENTAS DE MARCAR  
 27 11 24 00 : HERRAMIENTAS DE INSERCIÓN Y AJUSTE  
 27 11 25 00 : HERRAMIENTAS PARA APALANCAR Y CURVAR  
 27 11 26 00 : HERRAMIENTAS PARA PRECINTAR  
 27 11 27 00 : HERRAMIENTAS MECÁNICAS  
 27 11 28 00 : CONEXIONES DE HERRAMIENTAS Y ACCESORIOS  
 27 11 29 00 : HERRAMIENTAS DISPENSADORAS  
 27 11 30 00 : CEPILLOS  
 27 11 31 00 : HERRAMIENTAS DE ARRASTRE  
 30 10 24 00 : VARILLAS  
 30 11 15 00 : CONCRETO Y MORTEROS  
 30 11 16 00 : CEMENTO Y CAL  
 30 11 17 00 : YESOS  
 30 11 18 00 : AGREGADOS  
 30 11 19 00 : ELEMENTOS PARA REFORZAR CONCRETO  
 30 12 15 00 : DERIVADOS BITUMINOSOS  
 30 12 16 00 : ASFALTOS  
 30 12 17 00 : MATERIALES DE CONSTRUCCIÓN DE CAMINOS Y CARRILERAS  
 30 12 18 00 : MATERIALES DE ARQUITECTURA PAISAJÍSTICA  
 30 12 19 00 : MATERIALES PARA ESTABILIZACIÓN Y REFUERZO DE SUELOS  
 30 13 15 00 : BLOQUES  
 30 13 16 00 : LADRILLOS  
 30 13 17 00 : AZULEJOS Y BALDOSAS  
 30 14 15 00 : AISLAMIENTO TÉRMICO  
 30 14 16 00 : AISLAMIENTO ESPECIAL  
 30 14 17 00 : CAPAS DE SELLAMIENTO DE AISLAMIENTO  
 30 19 15 00 : ESCALERAS Y ANDAMIOS  
 30 19 16 00 : ESCALERAS Y ACCESORIOS DE ANDAMIAJE  
 30 19 17 00 : COBERTIZOS Y REMOLQUES DE CONSTRUCCIÓN  
 30 19 18 00 : EQUIPOS Y MATERIALES PARA CONSTRUCCIONES TEMPORALES Y APOYO AL MANTENIM...  
 31 21 15 00 : PINTURAS Y TAPA POROS  
 31 21 16 00 : ADITIVOS PARA PINTURAS  
 31 21 17 00 : ACABADOS EN GENERAL

\*\*\*\*\* CONTINUA \*\*\*\*\*

**CAMARA DE COMERCIO DE LA GUAJIRA  
CASTRO HERNANDEZ JUAN ANDRES**



Fecha expedición: 2021/11/09 - 15:34:53 \*\*\*\* Recibo No. S000373111 \*\*\*\* Num. Operación. 99-USUPUBXX-20211109-0051

\*\*\* EXPEDIDO A TRAVES DEL SISTEMA VIRTUAL S.I.I. \*\*\*

31 21 18 00 : DISOLVENTES Y DILUYENTES PARA PINTURAS  
 31 21 19 00 : APLICADORES DE PINTURA Y ACCESORIOS PARA PINTAR  
 31 20 15 00 : CINTA ADHESIVA  
 31 20 16 00 : OTROS ADHESIVOS Y SELLADORES  
 55 12 17 00 : SEÑALIZACIÓN  
 72 10 15 00 : SERVICIOS DE APOYO PARA LA CONSTRUCCIÓN  
 72 10 21 00 : CONTROL DE PLAGAS  
 72 10 29 00 : SERVICIOS DE MANTENIMIENTO Y REPARACIÓN DE INSTALACIONES  
 72 10 31 00 : INSTALACIÓN Y REPARACIÓN DE SERVICIOS DE BANDAS TRANSPORTADORAS  
 72 10 33 00 : SERVICIOS DE MANTENIMIENTO Y REPARACIÓN DE INFRAESTRUCTURA  
 72 14 10 00 : SERVICIOS DE CONSTRUCCIÓN DE AUTOPISTAS Y CARRETERAS  
 72 14 11 00 : SERVICIOS DE CONSTRUCCIÓN Y REVESTIMIENTO Y PAVIMENTACIÓN DE INFRAEST...  
 72 14 12 00 : SERVICIOS DE CONSTRUCCIÓN MARINA  
 72 14 13 00 : SERVICIO DE CONSTRUCCIÓN DE FACILIDADES ATLÉTICAS Y RECREATIVAS  
 72 14 14 00 : SERVICIOS DE CONSTRUCCIÓN Y REPARACIÓN DE FACILIDADES DE DETENCIÓN  
 72 14 15 00 : SERVICIOS DE PREPARACIÓN DE TIERRAS  
 72 14 16 00 : SERVICIOS DE CONSTRUCCIÓN DE SISTEMAS DE TRÁNSITO MASIVO  
 72 14 17 00 : SERVICIOS DE ALQUILER O ARRENDAMIENTO DE EQUIPO Y MAQUINARIA DE CONSTRU...  
 72 15 27 00 : SERVICIOS DE INSTALACIÓN Y REPARACIÓN DE CONCRETO  
 72 15 35 00 : SERVICIOS DE LIMPIEZA ESTRUCTURAL EXTERNA  
 77 10 15 00 : EVALUACIÓN DE IMPACTO AMBIENTAL  
 81 10 15 00 : INGENIERÍA CIVIL Y ARQUITECTURA  
 81 10 22 00 : INGENIERÍA DE TRANSPORTE  
 95 11 16 00 : VÍAS DE TRÁFICO ABIERTO

**EXPERIENCIA No. 61 :**

**NÚMERO CONSECUTIVO DEL CONTRATO:**061  
**CONTRATO CELEBRADO POR** :1 - EL PROPONENTE  
**NOMBRE DEL CONTRATISTA** :CASTRO HERNANDEZ JUAN ANDRES  
**NOMBRE DEL CONTRATANTE** :MUNICIPIO DE URIBIA  
**VALOR CONTRATADO EN SMLLV** :635,52

**SG FM CL PR - DESCRIPCIÓN**

20 10 15 00 : EQUIPO DE CORTE  
 20 10 16 00 : CRIBAS Y EQUIPOS DE ALIMENTACIÓN  
 20 10 17 00 : TRITURADORAS, QUEBRANTADORAS Y AMOLADORES  
 20 10 18 00 : SISTEMAS MECANIZADOS DE SOPORTE EN TIERRA  
 20 10 19 00 : SISTEMAS SECUNDARIOS DE RUPTURA DE ROCA  
 20 10 20 00 : SISTEMAS DE EXPLORACIÓN Y DESARROLLO  
 20 10 21 00 : BARRENAS DE ROCAS  
 20 10 22 00 : MAQUINARIA DE CARGUE DE EXPLOSIVOS  
 20 10 23 00 : VEHÍCULOS DE SERVICIO DE MINERÍA SUBTERRÁNEA  
 20 11 15 00 : EQUIPO DE EXPLORACIÓN Y PERFORACIÓN  
 20 11 16 00 : MAQUINARIA DE PERFORACIÓN Y EXPLOTACIÓN  
 20 11 17 00 : ACCESORIOS DE PERFORACIÓN Y EXPLOTACIÓN  
 22 10 15 00 : MAQUINARIA PARA TRABAJO DE DESMONTE  
 22 10 16 00 : EQUIPO DE PAVIMENTACIÓN  
 22 10 17 00 : COMPONENTES DE EQUIPO PESADO  
 22 10 18 00 : GRÚAS DE ELEVACIÓN  
 22 10 19 00 : MAQUINARIA Y ACCESORIOS DE CONSTRUCCIÓN DE EDIFICIOS  
 22 10 20 00 : EQUIPO Y MAQUINARIA DE DEMOLICIÓN DE EDIFICIOS  
 24 10 15 00 : CAMIONES INDUSTRIALES  
 24 10 16 00 : EQUIPO DE IZAJE Y ACCESORIOS

\*\*\*\*\* CONTINUA \*\*\*\*\*

**CAMARA DE COMERCIO DE LA GUAJIRA  
CASTRO HERNANDEZ JUAN ANDRES**



Fecha expedición: 2021/11/09 - 15:34:53 \*\*\*\* Recibo No. S000373111 \*\*\*\* Num. Operación. 99-USUPUBXX-20211109-0051

\*\*\* EXPEDIDO A TRAVES DEL SISTEMA VIRTUAL S.I.I. \*\*\*

24 10 17 00 : TRANSPORTADORES Y ACCESORIOS  
 24 10 18 00 : EQUIPO PARA MUELLES  
 24 10 19 00 : EQUIPO PARA MANEJO DE CANECAS  
 24 10 20 00 : DISPOSICIÓN EN ESTANTES Y ALMACENAMIENTO  
 24 10 21 00 : EQUIPO Y SUMINISTROS PARA ALMACENAJE  
 24 10 22 00 : HERRAMIENTAS PARA ENVASADO  
 24 10 23 00 : VEHÍCULOS GUIADOS AUTOMÁTICOS AGV  
 26 10 11 00 : MOTORES ELÉCTRICOS DE CORRIENTE ALTERNA AC  
 26 10 12 00 : MOTORES ELÉCTRICOS DE CORRIENTE DIRECTA DC  
 26 10 13 00 : MOTORES NO ELÉCTRICOS  
 26 10 14 00 : COMPONENTES DE MOTORES O GENERADORES  
 26 10 15 00 : MOTORES  
 26 10 17 00 : ACCESORIOS Y COMPONENTES DE MOTOR  
 26 10 19 00 : COMPONENTES DE MOTOR DE COMBUSTIÓN INTERNA  
 26 11 15 00 : TRANSMISIÓN DE ENERGÍA CINÉTICA  
 26 11 16 00 : GENERADORES DE POTENCIA  
 26 11 17 00 : BATERÍAS, PILAS Y ACCESORIOS  
 26 11 18 00 : COMPONENTES DE LA TRANSMISIÓN  
 26 11 20 00 : PIEZAS Y ACCESORIOS DE EMBRAGUES  
 26 11 21 00 : SISTEMAS DE FRENADO INDUSTRIALES  
 26 12 15 00 : ALAMBRE ELÉCTRICO  
 26 12 16 00 : CABLES ELÉCTRICOS Y ACCESORIOS  
 26 12 17 00 : CABLEADO PREFORMADO  
 26 12 18 00 : CABLE AUTOMOTRIZ  
 26 13 15 00 : CENTRALES ELÉCTRICAS  
 26 13 16 00 : EQUIPO DE CRIBADO O ESTRUCTURAS DE TUBO DE ESCAPE  
 26 13 17 00 : EQUIPO DE DETECCIÓN O VIGILANCIA DE PRODUCCIÓN DE ENERGÍA  
 26 13 18 00 : EQUIPO DE CONTROL DE PRODUCCIÓN DE ENERGÍA  
 27 11 15 00 : HERRAMIENTAS DE CORTE Y ENGARZADO Y PUNZONES  
 27 11 16 00 : HERRAMIENTAS DE PERFILAR  
 27 11 17 00 : LLAVES INGLESAS Y GUÍAS  
 27 11 18 00 : HERRAMIENTAS DE MEDIDA Y BOCETAJE  
 27 11 19 00 : HERRAMIENTAS GRUESAS Y DE ACABADO  
 27 11 20 00 : HERRAMIENTAS MANUALES DE JARDINERÍA, AGRICULTURA Y FORESTACIÓN  
 27 11 21 00 : HERRAMIENTAS DE SUJECCIÓN Y FIJACIÓN  
 27 11 22 00 : HERRAMIENTAS DE ALBAÑILERÍA Y CONCRETO  
 27 11 23 00 : HERRAMIENTAS DE MARCAR  
 27 11 24 00 : HERRAMIENTAS DE INSERCIÓN Y AJUSTE  
 27 11 25 00 : HERRAMIENTAS PARA APALANCAR Y CURVAR  
 27 11 26 00 : HERRAMIENTAS PARA PRECINTAR  
 27 11 27 00 : HERRAMIENTAS MECÁNICAS  
 27 11 28 00 : CONEXIONES DE HERRAMIENTAS Y ACCESORIOS  
 27 11 29 00 : HERRAMIENTAS DISPENSADORAS  
 27 11 30 00 : CEPILLOS  
 30 10 15 00 : ÁNGULOS  
 30 10 17 00 : VIGAS  
 30 10 18 00 : CONDUCTOS  
 30 10 20 00 : HOJA  
 30 10 22 00 : PLANCHA  
 30 10 23 00 : PERFILES  
 30 10 24 00 : VARILLAS  
 30 10 28 00 : PILOTAJE

\*\*\*\*\* CONTINUA \*\*\*\*\*

**CAMARA DE COMERCIO DE LA GUAJIRA  
CASTRO HERNANDEZ JUAN ANDRES**



Fecha expedición: 2021/11/09 - 15:34:53 \*\*\*\* Recibo No. S000373111 \*\*\*\* Num. Operación. 99-USUPUBXX-20211109-0051

\*\*\* EXPEDIDO A TRAVES DEL SISTEMA VIRTUAL S.I.I. \*\*\*

30 10 29 00 : PILARES  
 30 10 31 00 : RIELES  
 30 10 32 00 : ENREJADO  
 30 10 35 00 : ALMA DE PANAL  
 30 10 36 00 : PRODUCTOS ESTRUCTURALES  
 30 10 37 00 : TRENZA  
 30 10 38 00 : FIBRAS Y FILAMENTOS MECÁNICOS  
 30 10 39 00 : EJES  
 30 11 15 00 : CONCRETO Y MORTEROS  
 30 11 16 00 : CEMENTO Y CAL  
 30 11 17 00 : YESOS  
 30 11 18 00 : AGREGADOS  
 30 11 19 00 : ELEMENTOS PARA REFORZAR CONCRETO  
 30 12 15 00 : DERIVADOS BITUMINOSOS  
 30 12 16 00 : ASFALTOS  
 30 12 17 00 : MATERIALES DE CONSTRUCCIÓN DE CAMINOS Y CARRILERAS  
 30 12 18 00 : MATERIALES DE ARQUITECTURA PAISAJÍSTICA  
 30 12 19 00 : MATERIALES PARA ESTABILIZACIÓN Y REFUERZO DE SUELOS  
 30 13 15 00 : BLOQUES  
 30 13 16 00 : LADRILLOS  
 30 13 17 00 : AZULEJOS Y BALDOSAS  
 30 14 15 00 : AISLAMIENTO TÉRMICO  
 30 14 16 00 : AISLAMIENTO ESPECIAL  
 30 14 17 00 : CAPAS DE SELLAMIENTO DE AISLAMIENTO  
 30 15 15 00 : MATERIAL PARA TEJADOS Y TECHOS  
 30 15 16 00 : ACCESORIOS PARA TEJADOS  
 30 15 17 00 : CANALONES DE TEJADO Y ACCESORIOS  
 30 15 18 00 : MATERIALES PARA REVESTIMIENTO DE PAREDES Y EXTERIOR  
 30 15 19 00 : MATERIALES Y PRODUCTOS PARA ACABADOS  
 30 15 20 00 : CERCADO  
 30 15 21 00 : SUPERFICIE  
 32 10 15 00 : CONJUNTOS DE CIRCUITOS Y COMPONENTES DE RADIOFRECUENCIA (RF)  
 32 10 16 00 : CIRCUITOS INTEGRADOS  
 32 11 15 00 : DIODOS  
 32 11 16 00 : TRANSISTORES  
 32 11 17 00 : APARATOS SEMICONDUCTORES  
 32 12 15 00 : CAPACITORES  
 32 12 16 00 : RESISTORES  
 32 12 17 00 : COMPONENTES DISCRETOS  
 32 12 18 00 : FILTROS DE SEÑALES  
 32 12 19 00 : RESONADORES  
 32 13 10 00 : ACCESORIOS, MATERIAS PRIMAS Y PIEZAS DE COMPONENTES ELECTRÓNICOS  
 32 14 10 00 : TUBOS ELECTRÓNICOS  
 32 14 11 00 : PIEZAS Y ACCESORIOS DE TUBOS ELECTRÓNICOS  
 32 15 15 00 : DISPOSITIVOS DE CONTROL DE INDICACIÓN Y DE SEÑALIZACIÓN  
 32 15 16 00 : SUBSISTEMAS PROGRAMABLES DE CONTROLADOR LÓGICO  
 32 15 17 00 : CONTROLADORES LÓGICOS PROGRAMABLES  
 32 15 18 00 : DISPOSITIVOS DE CONTROL DE SEGURIDAD  
 32 15 19 00 : DISPOSITIVOS DE AUTOMATIZACIÓN DE CONTROL DE LA CONECTIVIDAD  
 32 15 20 00 : CONTROL DE PROCESOS O SISTEMAS EMPAQUETADOS DE AUTOMATIZACIÓN  
 30 16 15 00 : MATERIALES PARA ACABADOS DE PAREDES  
 30 16 16 00 : MATERIALES PARA TECHOS

\*\*\*\*\* CONTINUA \*\*\*\*\*

**CAMARA DE COMERCIO DE LA GUAJIRA  
CASTRO HERNANDEZ JUAN ANDRES**



Fecha expedición: 2021/11/09 - 15:34:53 \*\*\*\* Recibo No. S000373111 \*\*\*\* Num. Operación. 99-USUPUBXX-20211109-0051

\*\*\* EXPEDIDO A TRAVES DEL SISTEMA VIRTUAL S.I.I. \*\*\*

30 16 17 00 : SUELOS  
 30 16 18 00 : EBANISTERÍA  
 30 16 19 00 : MOLDEADO Y CARPINTERÍA MECÁNICA  
 30 16 20 00 : MOLDURAS Y CARPINTERÍA  
 30 16 21 00 : LAMINADOS INTERIORES  
 30 16 22 00 : MOSTRADORES  
 30 16 23 00 : ACCESORIOS PARA GABINETES  
 30 16 24 00 : MUROS DIVISORIOS  
 30 17 15 00 : PUERTAS  
 30 17 16 00 : VENTANAS  
 30 17 17 00 : PRODUCTOS DE CRISTAL  
 30 17 18 00 : CLARABOYAS  
 30 17 19 00 : MARCOS DE VENTANAS  
 30 17 20 00 : PUERTAS  
 30 17 21 00 : PUERTAS PARA GARAJE Y OPERADORES  
 30 18 15 00 : PORCELANA SANITARIA  
 30 18 16 00 : INSTALACIONES RESIDENCIALES NO SANITARIAS  
 30 18 17 00 : GRIFOS  
 30 18 18 00 : CABEZAS, CHORROS Y PARTES Y ACCESORIOS DE GRIFOS Y DUCHAS  
 30 19 15 00 : ESCALERAS Y ANDAMIOS  
 30 19 16 00 : ESCALERAS Y ACCESORIOS DE ANDAMIAJE  
 30 19 17 00 : COBERTIZOS Y REMOLQUES DE CONSTRUCCIÓN  
 30 19 18 00 : EQUIPOS Y MATERIALES PARA CONSTRUCCIONES TEMPORALES Y APOYO AL MANTENIM...  
 30 24 15 00 : COMPONENTES DE CONSOLIDACIÓN DE ESTRUCTURAS PORTÁTILES  
 30 24 16 00 : COMPONENTES ESTRUCTURALES DE TRIBUNAS, GRADAS Y ESCALERA  
 30 24 17 00 : COMPONENTES SOPORTE Y COBERTURA DE TIENDAS, CARPAS Y ESTRUCTURAS DE MEM...  
 39 12 10 00 : EQUIPAMIENTO PARA DISTRIBUCIÓN Y CONVERSIÓN DE ALIMENTACIÓN  
 39 12 11 00 : CENTROS DE CONTROL Y DISTRIBUCIÓN Y ACCESORIOS  
 39 12 13 00 : CUADROS, REGISTROS Y MENAJE PARA ELECTRICIDAD  
 39 12 14 00 : LENGUETAS DE CONEXIÓN, CONECTADORES Y TERMINALES  
 39 12 15 00 : CONMUTADORES, CONTROLES Y RELES Y ACCESORIOS  
 39 12 16 00 : DISPOSITIVOS Y ACCESORIOS PARA LA PROTECCIÓN DE CIRCUITOS  
 39 12 17 00 : FERRETERÍA ELÉCTRICA Y SUMINISTROS  
 39 12 18 00 : INSTALACIONES DE EDIFICIOS INTELIGENTES - IBI  
 39 12 19 00 : DISPOSITIVOS Y ACCESORIOS DE SEGURIDAD ELÉCTRICA  
 39 12 20 00 : UNIDADES ELÉCTRICAS DE VELOCIDADES VARIABLES  
 39 12 21 00 : EQUIPO DE TRANSMISIÓN Y DISTRIBUCIÓN ELÉCTRICA  
 39 12 22 00 : INTERRUPTORES ELÉCTRICOS Y ACCESORIOS  
 39 12 23 00 : RELES ELÉCTRICOS Y ACCESORIOS  
 39 13 15 00 : MARCADORES DE ALAMBRE Y DISPOSITIVOS PARA MARCAR ALAMBRE  
 39 13 16 00 : DISPOSITIVOS DE PROTECCIÓN DE ALAMBRE  
 39 13 17 00 : CONDUCTOS ELÉCTRICOS, ELECTRODUCTOS Y CABLES AÉREOS  
 40 17 15 00 : TUBOS Y TUBERÍAS COMERCIALES  
 40 17 16 00 : TUBOS Y TUBERÍAS INDUSTRIALES  
 40 17 17 00 : ADAPTADORES DE TUBOS  
 40 17 18 00 : ANILLOS FRONTALES DE ÁNGULOS DE TUBOS  
 40 17 19 00 : BRIDAS DE RESPALDO PARA TUBOS  
 40 17 20 00 : DEFLECTORES PARA TUBOS  
 40 17 21 00 : CODOS PARA TUBOS  
 40 17 22 00 : BRIDAS CIEGAS PARA TUBOS  
 40 17 23 00 : CASQUILLOS PARA TUBOS  
 40 17 24 00 : TAPAS PARA TUBOS

\*\*\*\*\* CONTINUA \*\*\*\*\*

**CAMARA DE COMERCIO DE LA GUAJIRA  
CASTRO HERNANDEZ JUAN ANDRES**



Fecha expedición: 2021/11/09 - 15:34:53 \*\*\*\* Recibo No. S000373111 \*\*\*\* Num. Operación. 99-USUPUBXX-20211109-0051

\*\*\* EXPEDIDO A TRAVES DEL SISTEMA VIRTUAL S.I.I. \*\*\*

40 17 25 00 : CONECTORES DE TUBOS  
 40 17 26 00 : ACOPLER DE TUBOS  
 40 17 27 00 : CRUCES DE TUBOS  
 40 17 28 00 : CODOS DE TUBOS  
 40 17 29 00 : UNIONES DE EXTENSIÓN DE TUBOS  
 40 17 30 00 : SEMIACOPLAMIENTOS DE TUBERÍA  
 40 17 31 00 : BRIDA DE JUNTA DE EMPALME PARA TUBOS  
 40 17 32 00 : BRIDAS CUELLO LARGAS PARA SOLDAR  
 40 17 33 00 : BOQUILLAS DE TUBOS  
 40 17 34 00 : BRIDAS DE PLATO  
 40 17 35 00 : TAPONES PARA TUBOS  
 40 17 36 00 : ACOPLAMIENTOS REDUCTORES PARA TUBOS  
 40 17 37 00 : BRIDAS REDUCTORAS PARA TUBOS  
 40 17 38 00 : ABRAZADERAS DE REPARACIÓN PARA TUBOS  
 40 17 39 00 : DISCO DE RUPTURA PARA TUBOS  
 40 17 40 00 : BRIDA DESLIZANTE PARA TUBOS  
 40 17 41 00 : BRIDA ENCAJADA POR SOLDADURA PARA TUBOS  
 40 17 42 00 : SOCKOLETS PARA TUBOS  
 40 17 43 00 : ESPACIADORES PARA TUBOS  
 40 17 44 00 : BRIDAS CIEGAS PARA TUBOS  
 40 17 45 00 : PIVOTES O UNIONES ROTATIVAS PARA TUBOS  
 40 17 46 00 : T PARA TUBOS  
 40 17 47 00 : BRIDA ROSCADA PARA TUBOS  
 40 17 48 00 : BRIDAS DE INODORO PARA TUBOS  
 40 17 49 00 : UNIONES PARA TUBOS  
 40 17 50 00 : BRIDAS CUELLO PARA TUBOS  
 40 17 51 00 : BRIDA ENCAJADA POR SOLDADURA  
 40 17 52 00 : Y DE CONEXIÓN PARA TUBOS  
 40 17 53 00 : ACCESORIOS Y BRIDAS ESPECIALIZADOS PARA TUBOS  
 40 18 15 00 : TUBOS DE COBRE SOLDADOS  
 40 18 16 00 : TUBOS DE LATÓN SOLDADOS  
 40 18 17 00 : TUBOS DE ALUMINIO SOLDADOS  
 40 18 18 00 : TUBOS DE ACERO SOLDADOS  
 40 18 19 00 : TUBOS DE ACERO INOXIDABLE SOLDADOS  
 40 18 20 00 : TUBOS DE COBRE SIN UNIONES  
 40 18 21 00 : TUBOS DE LATÓN SIN UNIONES  
 40 18 22 00 : TUBOS DE ALUMINIO SIN UNIONES  
 40 18 23 00 : TUBOS DE ACERO SIN UNIONES  
 40 18 24 00 : TUBOS DE ACERO INOXIDABLE SIN UNIONES  
 40 18 25 00 : TUBOS DE COBRE EXTRUIDOS  
 40 18 26 00 : TUBOS DE LATÓN EXTRUIDOS  
 40 18 27 00 : TUBOS DE ALUMINIO EXTRUIDOS  
 40 18 28 00 : TUBOS DE ACERO EXTRUIDOS  
 40 18 29 00 : TUBOS DE ACERO INOXIDABLE EXTRUIDOS  
 40 18 30 00 : TUBERÍAS DE CAUCHO Y PLÁSTICO  
 40 18 31 00 : ACCESORIOS DE TUBOS  
 31 21 15 00 : PINTURAS Y TAPA POROS  
 31 21 16 00 : ADITIVOS PARA PINTURAS  
 31 21 17 00 : ACABADOS EN GENERAL  
 31 21 18 00 : DISOLVENTES Y DILUYENTES PARA PINTURAS  
 31 21 19 00 : APLICADORES DE PINTURA Y ACCESORIOS PARA PINTAR  
 39 10 16 00 : LÁMPARAS Y BOMBILLAS

\*\*\*\*\* CONTINUA \*\*\*\*\*

**CAMARA DE COMERCIO DE LA GUAJIRA  
CASTRO HERNANDEZ JUAN ANDRES**



Fecha expedición: 2021/11/09 - 15:34:53 \*\*\*\* Recibo No. S000373111 \*\*\*\* Num. Operación. 99-USUPUBXX-20211109-0051

\*\*\* EXPEDIDO A TRAVES DEL SISTEMA VIRTUAL S.I.I. \*\*\*

39 10 18 00 : COMPONENTES Y ACCESORIOS DE LÁMPARA  
 39 10 19 00 : BALASTOS DE LÁMPARAS Y TRANSFORMADORES DE LÁMPARAS  
 39 11 15 00 : ILUMINACIÓN DE INTERIORES Y ARTEFACTOS  
 39 11 16 00 : ILUMINACIÓN EXTERIOR Y ARTEFACTOS  
 39 11 17 00 : ALUMBRADO DE EMERGENCIA  
 39 11 18 00 : ACCESORIOS DE ILUMINACIÓN  
 39 11 19 00 : SEÑALIZACIÓN E ILUMINACIÓN DE EMPLAZAMIENTOS PELIGROSOS  
 39 11 20 00 : PROYECTORES MÓVILES  
 39 11 21 00 : ILUMINACIÓN ÓPTICA  
 39 11 22 00 : DISPOSITIVOS DE EFECTOS ESPECIALES  
 39 11 23 00 : ILUMINACIÓN Y ACCESORIOS DE ESCENARIOS Y ESTUDIOS  
 39 11 24 00 : DISPOSITIVOS PARA MANEJO DE LUCES Y CONTROL DE ESCENARIOS Y ESTUDIOS  
 39 11 25 00 : LUMINARIAS DE ESCENARIOS Y ESTUDIOS  
 39 11 26 00 : DISPOSITIVOS DE ILUMINACIÓN NO - ELÉCTRICA  
 40 10 15 00 : VENTILACIÓN  
 40 10 16 00 : CIRCULACIÓN DEL AIRE Y PIEZAS Y ACCESORIOS  
 40 10 17 00 : ENFRIAMIENTO  
 40 10 18 00 : EQUIPO DE CALEFACCIÓN Y PIEZAS Y ACCESORIOS  
 40 10 19 00 : CONTROL DE HUMEDAD  
 40 10 20 00 : CALDERAS  
 40 15 15 00 : BOMBAS  
 40 15 16 00 : COMPRESORES  
 40 15 17 00 : PIEZAS Y ACCESORIOS DE BOMBA  
 40 15 18 00 : PARTES O ACCESORIOS DE COMPRESORES  
 40 16 15 00 : FILTROS  
 40 16 16 00 : PURIFICACIÓN  
 40 16 17 00 : SEPARADORES  
 40 16 18 00 : MEDIOS DE FILTRADO  
 47 10 15 00 : EQUIPO PARA EL TRATAMIENTO Y SUMINISTRO DE AGUA  
 47 10 16 00 : CONSUMIBLES PARA EL TRATAMIENTO DE AGUA  
 48 10 15 00 : EQUIPO PARA COCINAR O CALENTAR  
 48 10 16 00 : EQUIPOS PARA PREPARADO DE ALIMENTOS  
 48 10 17 00 : DISTRIBUIDORES AUTOMÁTICOS DE COMIDA Y BEBIDA  
 48 10 18 00 : MENAJE Y UTENSILIOS DE COCINA  
 48 10 19 00 : TAZAS PARA SERVICIO DE MESA  
 48 10 20 00 : MOBILIARIO DE RESTAURANTES  
 48 10 21 00 : SUMINISTROS Y EQUIPO DE MANIPULACIÓN Y ALMACENAMIENTO  
 49 20 15 00 : EQUIPO DE ENTRENAMIENTO PARA AERÓBICOS  
 49 20 16 00 : EQUIPO DE ENTRENAMIENTO DE PESAS Y RESISTENCIA  
 49 24 15 00 : EQUIPO DE PARQUES INFANTILES  
 49 24 16 00 : EQUIPO DE RECREO  
 49 22 15 00 : ACCESORIOS PARA DEPORTE  
 56 10 15 00 : MUEBLES  
 56 10 16 00 : MUEBLES PARA EL EXTERIOR  
 56 10 17 00 : MUEBLES DE OFICINA  
 56 10 18 00 : ACCESORIOS Y MUEBLES DE BEBÉ Y NIÑO  
 56 10 19 00 : PIEZAS DE MOBILIARIO Y ACCESORIOS  
 56 11 15 00 : SITIOS DE TRABAJO Y PAQUETES PARA LA OFICINA  
 56 11 16 00 : SISTEMAS DE PANELES  
 56 11 17 00 : CASEGOOD Y SISTEMAS NO MODULARES  
 56 11 18 00 : MUEBLES INDEPENDIENTES  
 56 11 19 00 : MUEBLES INDUSTRIALES

\*\*\*\*\* CONTINUA \*\*\*\*\*

**CAMARA DE COMERCIO DE LA GUAJIRA  
CASTRO HERNANDEZ JUAN ANDRES**



Fecha expedición: 2021/11/09 - 15:34:53 \*\*\*\* Recibo No. S000373111 \*\*\*\* Num. Operación. 99-USUPUBXX-20211109-0051

\*\*\* EXPEDIDO A TRAVES DEL SISTEMA VIRTUAL S.I.I. \*\*\*

56 11 20 00 : MUEBLES DE APOYO DE LA COMPUTADORA  
 56 11 21 00 : ASIENTOS  
 56 11 22 00 : SISTEMAS DE ESCRITORIOS  
 56 11 23 00 : PARTES Y ACCESORIOS PARA ASIENTOS DE AUDITORIOS O ESTADIOS O DE USO ESP...  
 56 12 13 00 : ACCESORIOS DE INSTALACIONES EDUCATIVAS GENERALES  
 56 12 14 00 : MOBILIARIO DE CAFETERÍA Y COMEDOR  
 56 12 15 00 : MOBILIARIO GENERAL DE AULA  
 56 12 16 00 : MOBILIARIO PARA EL TIEMPO DE DESCANSO Y OCIO CREATIVO PARA GUARDERÍA I...  
 56 12 17 00 : MÓDULOS DE ALMACENAMIENTO GENERAL Y DE LIBROS PARA LAS AULAS  
 56 12 18 00 : MOBILIARIO Y ACCESORIOS DE AULAS VOCACIONALES  
 56 12 19 00 : MOBILIARIO DE DEMOSTRACIÓN  
 56 12 20 00 : MUEBLES DE LABORATORIO  
 60 10 10 00 : KITS DE MATEMÁTICAS  
 60 11 10 00 : PÓSTERES O GRÁFICOS DEL AULA  
 60 11 11 00 : SETS DE TABLÓN DE ANUNCIOS  
 60 11 12 00 : GUARDAS Y REMATES DE TABLÓN DE ANUNCIOS  
 60 11 13 00 : LETRAS Y NÚMEROS DECORATIVOS  
 60 11 14 00 : DECORACIONES ESPECIALES PARA EL AULA Y ACCESORIOS DECORATIVOS  
 60 12 10 00 : ARTE  
 60 12 11 00 : LIENZOS, PELÍCULAS, TABLEROS Y PAPELES DE ARTISTA  
 60 14 10 00 : JUGUETES  
 60 14 11 00 : JUEGOS  
 60 14 12 00 : EQUIPO DE JUEGOS ACTIVOS Y ACCESORIOS  
 60 14 13 00 : SISTEMAS DE CONSTRUCCIÓN Y BLOQUES INFANTILES  
 60 14 14 00 : EQUIPO DE REPRESENTACIÓN TEATRAL Y ACCESORIOS  
 72 10 15 00 : SERVICIOS DE APOYO PARA LA CONSTRUCCIÓN  
 72 10 21 00 : CONTROL DE PLAGAS  
 72 10 29 00 : SERVICIOS DE MANTENIMIENTO Y REPARACIÓN DE INSTALACIONES  
 72 10 31 00 : INSTALACIÓN Y REPARACIÓN DE SERVICIOS DE BANDAS TRANSPORTADORAS  
 72 10 33 00 : SERVICIOS DE MANTENIMIENTO Y REPARACIÓN DE INFRAESTRUCTURA  
 72 12 10 00 : SERVICIOS DE CONSTRUCCIÓN DE EDIFICIOS INDUSTRIALES Y BODEGAS NUEVAS  
 72 12 11 00 : SERVICIOS DE CONSTRUCCIÓN DE EDIFICIOS COMERCIALES Y DE OFICINA  
 72 12 12 00 : SERVICIOS DE CONSTRUCCIÓN DE EDIFICIOS AGRÍCOLAS  
 72 12 13 00 : SERVICIOS DE CONSTRUCCIÓN DE TALLERES AUTOMOTRICES Y ESTACIONES DE SER...  
 72 12 14 00 : SERVICIOS DE CONSTRUCCIÓN DE EDIFICIOS PÚBLICOS ESPECIALIZADOS  
 72 12 15 00 : SERVICIOS DE CONSTRUCCIÓN DE PLANTAS INDUSTRIALES  
 72 14 10 00 : SERVICIOS DE CONSTRUCCIÓN DE AUTOPISTAS Y CARRETERAS  
 72 14 11 00 : SERVICIOS DE CONSTRUCCIÓN Y REVESTIMIENTO Y PAVIMENTACIÓN DE INFRAEST...  
 72 14 12 00 : SERVICIOS DE CONSTRUCCIÓN MARINA  
 72 14 13 00 : SERVICIO DE CONSTRUCCIÓN DE FACILIDADES ATLÉTICAS Y RECREATIVAS  
 72 14 14 00 : SERVICIOS DE CONSTRUCCIÓN Y REPARACIÓN DE FACILIDADES DE DETENCIÓN  
 72 14 15 00 : SERVICIOS DE PREPARACIÓN DE TIERRAS  
 72 14 16 00 : SERVICIOS DE CONSTRUCCIÓN DE SISTEMAS DE TRÁNSITO MASIVO  
 72 14 17 00 : SERVICIOS DE ALQUILER O ARRENDAMIENTO DE EQUIPO Y MAQUINARIA DE CONSTRU...  
 72 15 11 00 : SERVICIOS DE CONSTRUCCIÓN DE PLOMERÍA  
 72 15 12 00 : SERVICIOS DE CONSTRUCCIÓN Y MANTENIMIENTO DE HVAC CALEFACCIÓN Y ENFRI...  
 72 15 13 00 : SERVICIOS DE PINTURA E INSTALACIÓN DE PAPEL DE COLGADURA  
 72 15 14 00 : SERVICIOS DE CONSTRUCCIÓN DE RECUBRIMIENTOS DE MUROS  
 72 15 15 00 : SERVICIOS DE SISTEMAS ELÉCTRICOS  
 72 15 16 00 : SERVICIOS DE SISTEMAS ESPECIALIZADOS DE COMUNICACIÓN  
 72 15 17 00 : SERVICIOS DE INSTALACIÓN DE SISTEMAS DE SEGURIDAD FÍSICA E INDUSTRIAL  
 72 15 18 00 : SERVICIOS DE MANTENIMIENTO Y REPARACIÓN DE INSTALACIÓN DE MÁQUINAS

\*\*\*\*\* CONTINUA \*\*\*\*\*



**CAMARA DE COMERCIO DE LA GUAJIRA  
CASTRO HERNANDEZ JUAN ANDRES**



Fecha expedición: 2021/11/09 - 15:34:53 \*\*\*\* Recibo No. S000373111 \*\*\*\* Num. Operación. 99-USUPUBXX-20211109-0051

\*\*\* EXPEDIDO A TRAVES DEL SISTEMA VIRTUAL S.I.I. \*\*\*

72 15 20 00 : SERVICIOS DE PAÑETADO Y DRYWALL  
 72 15 21 00 : SERVICIOS ACÚSTICOS Y DE AISLAMIENTO  
 72 15 22 00 : SERVICIOS DE BALDOSAS TERRAZO Y MÁRMOL Y MOSAICOS  
 72 15 23 00 : SERVICIOS DE CARPINTERÍA  
 72 15 24 00 : SERVICIOS DE MONTAJE E INSTALACIÓN DE VENTANAS Y PUERTAS  
 72 15 25 00 : SERVICIOS DE INSTALACIÓN DE PISOS  
 72 15 26 00 : SERVICIOS DE TECHADO Y PAREDES EXTERNAS Y LÁMINAS DE METAL  
 72 15 27 00 : SERVICIOS DE INSTALACIÓN Y REPARACIÓN DE CONCRETO  
 72 15 28 00 : SERVICIOS DE PERFORACIÓN DE POZOS DE AGUA  
 72 15 29 00 : SERVICIOS DE MONTAJE DE ACERO ESTRUCTURAL  
 72 15 30 00 : SERVICIOS DE VIDRIOS Y VENTANERÍA  
 72 15 31 00 : SERVICIOS DE CONSTRUCCIÓN DE FACILIDADES ATLÉTICAS Y RECREATIVAS  
 72 15 32 00 : SERVICIOS DE RECUBRIMIENTO, IMPERMEABILIZACIÓN PROTECCIÓN CONTRA CLIM...  
 72 15 33 00 : SERVICIOS DE MANTENIMIENTO E INSTALACIÓN DE EQUIPO DE ESTACIÓN DE SER...  
 72 15 34 00 : SERVICIOS DE APAREJAMIENTO Y ANDAMIAJE  
 72 15 35 00 : SERVICIOS DE LIMPIEZA ESTRUCTURAL EXTERNA  
 72 15 36 00 : SERVICIOS DE TERMINADO INTERIOR, DOTACIÓN Y REMODELACIÓN  
 72 15 37 00 : SERVICIOS DE INSTALACIÓN, MANTENIMIENTO Y REPARACIÓN DE EQUIPOS Y CON...  
 72 15 39 00 : SERVICIO DE PREPARACIÓN DE OBRAS DE CONSTRUCCIÓN  
 72 15 40 00 : SERVICIOS DE EDIFICIOS ESPECIALIZADOS Y COMERCIOS  
 72 15 41 00 : SERVICIOS DE MANTENIMIENTO Y REPARACIÓN DE EQUIPO DE SISTEMAS DE DISTR...  
 72 15 42 00 : SERVICIOS DE MANTENIMIENTO Y REPARACIÓN DE INSTALACIÓN DE INSTRUMENTA...  
 72 15 43 00 : SERVICIOS DE MANTENIMIENTO Y REPARACIÓN DE EQUIPO MOTIVO Y GENERACIÓN...  
 72 15 44 00 : SERVICIOS DE MANTENIMIENTO Y FABRICACIÓN DE ACCESORIOS PARA TUBERÍAS  
 72 15 45 00 : SERVICIOS DE MANTENIMIENTO E INSTALACIÓN DE EQUIPO PESADO  
 76 11 15 00 : SERVICIOS DE LIMPIEZA Y MANTENIMIENTO DE EDIFICIOS GENERALES Y DE OFICINAS  
 76 11 16 00 : SERVICIOS DE LIMPIEZA DE COMPONENTES DE EDIFICIOS  
 77 10 15 00 : EVALUACIÓN DE IMPACTO AMBIENTAL  
 77 10 16 00 : PLANEACIÓN AMBIENTAL  
 77 10 17 00 : SERVICIOS DE ASESORÍA AMBIENTAL  
 77 10 18 00 : AUDITORÍA AMBIENTAL  
 77 10 19 00 : SERVICIOS DE INVESTIGACIÓN DE CONTAMINACIÓN  
 77 10 20 00 : SERVICIOS DE REPORTE AMBIENTAL  
 77 11 15 00 : SERVICIOS DE SEGURIDAD AMBIENTAL  
 77 11 16 00 : REHABILITACIÓN AMBIENTAL  
 77 12 15 00 : CONTAMINACIÓN DEL AIRE  
 77 12 16 00 : CONTAMINACIÓN DEL SUELO  
 77 12 17 00 : CONTAMINACIÓN DEL AGUA  
 77 13 15 00 : CONTAMINACIÓN DE PETRÓLEO  
 77 13 16 00 : CONTAMINACIÓN AUDITIVA  
 77 13 17 00 : CONTAMINACIÓN DE SUSTANCIAS TÓXICAS  
 80 10 15 00 : SERVICIOS DE CONSULTORÍA DE NEGOCIOS Y ADMINISTRACIÓN CORPORATIVA  
 80 10 16 00 : GERENCIA DE PROYECTOS  
 80 10 17 00 : GERENCIA INDUSTRIAL  
 80 11 15 00 : DESARROLLO DE RECURSOS HUMANOS  
 80 11 16 00 : SERVICIOS DE PERSONAL TEMPORAL  
 80 11 17 00 : RECLUTAMIENTO DE PERSONAL  
 80 16 15 00 : SERVICIOS DE APOYO GERENCIAL  
 80 16 16 00 : SUPERVISIÓN DE INSTALACIONES DE NEGOCIOS  
 80 16 17 00 : SERVICIOS DE RECUPERACIÓN DE ACTIVOS  
 80 16 18 00 : SERVICIOS DE ALQUILER O ARRENDAMIENTO DE EQUIPO DE OFICINA  
 81 10 15 00 : INGENIERÍA CIVIL Y ARQUITECTURA

\*\*\*\*\* CONTINUA \*\*\*\*\*

**CAMARA DE COMERCIO DE LA GUAJIRA  
CASTRO HERNANDEZ JUAN ANDRES**



Fecha expedición: 2021/11/09 - 15:34:53 \*\*\*\* Recibo No. S000373111 \*\*\*\* Num. Operación. 99-USUPUBXX-20211109-0051

\*\*\* EXPEDIDO A TRAVES DEL SISTEMA VIRTUAL S.I.I. \*\*\*

81 10 16 00 : INGENIERÍA MECÁNICA  
 81 10 17 00 : INGENIERÍA ELÉCTRICA Y ELECTRÓNICA  
 81 10 18 00 : INGENIERÍA QUÍMICA  
 81 10 19 00 : INGENIERÍA DE PETRÓLEOS Y GAS  
 81 10 20 00 : INGENIERÍA DE MINAS  
 81 10 21 00 : INGENIERÍA DE OCÉANOS  
 81 10 22 00 : INGENIERÍA DE TRANSPORTE  
 81 10 23 00 : INGENIERÍA AERONÁUTICA  
 81 10 24 00 : INGENIERÍA DE TRANSMISIÓN DE ENERGÍA ELÉCTRICA  
 81 10 25 00 : SERVICIOS DE PERMISOS  
 81 10 26 00 : SERVICIOS DE MUESTREO  
 81 10 27 00 : SERVICIOS DE DISEÑO E INGENIERÍA DE SISTEMAS INSTRUMENTADOS DE CONTROL  
 83 10 15 00 : SERVICIOS DE ACUEDUCTO Y ALCANTARILLADO  
 83 10 16 00 : SERVICIOS DE PETRÓLEO Y GAS  
 83 10 18 00 : SERVICIOS ELÉCTRICOS  
 84 11 15 00 : SERVICIOS CONTABLES  
 84 11 16 00 : SERVICIOS DE AUDITORÍA  
 84 11 17 00 : FINANZAS CORPORATIVAS  
 84 11 18 00 : ASUNTOS Y PREPARACIÓN DE IMPUESTOS  
 93 15 15 00 : ADMINISTRACIÓN PÚBLICA  
 93 15 16 00 : FINANZAS PÚBLICAS  
 95 11 15 00 : VÍAS DE TRÁFICO LIMITADO  
 95 11 16 00 : VÍAS DE TRÁFICO ABIERTO  
 95 12 15 00 : EDIFICIOS Y ESTRUCTURAS COMERCIALES Y DE ENTRETENIMIENTO  
 95 12 16 00 : EDIFICIOS Y ESTRUCTURAS DE TRANSPORTE  
 95 12 17 00 : EDIFICIOS Y ESTRUCTURAS PÚBLICOS  
 95 12 18 00 : EDIFICIOS Y ESTRUCTURAS UTILITARIOS  
 95 12 19 00 : EDIFICIOS Y ESTRUCTURAS EDUCACIONALES Y DE ADMINISTRACIÓN  
 95 12 20 00 : EDIFICIOS Y ESTRUCTURAS HOSPITALARIAS  
 95 12 21 00 : EDIFICIOS Y ESTRUCTURAS DE ACOMODACIONES  
 95 12 23 00 : EDIFICIOS Y ESTRUCTURAS DE SALUD Y DEPORTIVAS  
 95 12 24 00 : EDIFICIOS Y ESTRUCTURAS INDUSTRIALES  
 95 12 25 00 : EDIFICIOS Y ESTRUCTURAS AGRÍCOLAS Y DE CULTIVOS Y PESCA  
 95 12 26 00 : EDIFICIOS Y ESTRUCTURAS RELIGIOSAS  
 95 12 27 00 : EDIFICIOS Y ESTRUCTURAS DE DEFENSA  
 95 13 15 00 : TARIMAS Y GRADERÍAS  
 95 13 16 00 : EDIFICIOS Y ESTRUCTURAS COMERCIALES E INDUSTRIALES PORTÁTILES  
 95 13 17 00 : TIENDAS CARPAS Y ESTRUCTURAS DE MEMBRANA  
 95 14 17 00 : EDIFICIOS Y ESTRUCTURAS PREFABRICADOS COMERCIALES E INDUSTRIALES

**EXPERIENCIA No. 62 :**

**NÚMERO CONSECUTIVO DEL CONTRATO:**062

**CONTRATO CELEBRADO POR** :3 - CONSORCIO O UNIÓN TEMPORAL

**NOMBRE DEL CONTRATISTA** :IT PROGRESO RURAL

**NOMBRE DEL CONTRATANTE** :GOBERNACION DE LA GUAJIRA

**VALOR CONTRATADO EN SMLLV** :874,82

**PORCENTAJE DE PARTICIPACIÓN EN EL VALOR EJECUTADO EN CASO DE CONSORCIOS Y UNIONES TEMPORALES:** 60%

**SG FM CL PR - DESCRIPCIÓN**

11 11 15 00 : BARRO Y TIERRA  
 11 11 16 00 : PIEDRA  
 11 11 17 00 : ARENA  
 11 11 18 00 : ARCILLAS

\*\*\*\*\* CONTINUA \*\*\*\*\*

**CAMARA DE COMERCIO DE LA GUAJIRA  
CASTRO HERNANDEZ JUAN ANDRES**



Fecha expedición: 2021/11/09 - 15:34:53 \*\*\*\* Recibo No. S000373111 \*\*\*\* Num. Operación. 99-USUPUBXX-20211109-0051

\*\*\* EXPEDIDO A TRAVES DEL SISTEMA VIRTUAL S.I.I. \*\*\*

22 10 15 00 : MAQUINARIA PARA TRABAJO DE DESMONTE  
 22 10 16 00 : EQUIPO DE PAVIMENTACIÓN  
 22 10 17 00 : COMPONENTES DE EQUIPO PESADO  
 22 10 18 00 : GRÚAS DE ELEVACIÓN  
 22 10 19 00 : MAQUINARIA Y ACCESORIOS DE CONSTRUCCIÓN DE EDIFICIOS  
 22 10 20 00 : EQUIPO Y MAQUINARIA DE DEMOLICIÓN DE EDIFICIOS  
 27 11 15 00 : HERRAMIENTAS DE CORTE Y ENGARZADO Y PUNZONES  
 27 11 16 00 : HERRAMIENTAS DE PERFILAR  
 27 11 17 00 : LLAVES INGLESAS Y GUÍAS  
 27 11 18 00 : HERRAMIENTAS DE MEDIDA Y BOCETAJE  
 27 11 19 00 : HERRAMIENTAS GRUESAS Y DE ACABADO  
 27 11 20 00 : HERRAMIENTAS MANUALES DE JARDINERÍA, AGRICULTURA Y FORESTACIÓN  
 27 11 21 00 : HERRAMIENTAS DE SUJECCIÓN Y FIJACIÓN  
 27 11 22 00 : HERRAMIENTAS DE ALBAÑILERÍA Y CONCRETO  
 27 11 23 00 : HERRAMIENTAS DE MARCAR  
 27 11 24 00 : HERRAMIENTAS DE INSERCIÓN Y AJUSTE  
 27 11 25 00 : HERRAMIENTAS PARA APALANCAR Y CURVAR  
 27 11 26 00 : HERRAMIENTAS PARA PRECINTAR  
 27 11 27 00 : HERRAMIENTAS MECÁNICAS  
 27 11 28 00 : CONEXIONES DE HERRAMIENTAS Y ACCESORIOS  
 27 11 29 00 : HERRAMIENTAS DISPENSADORAS  
 27 11 30 00 : CEPILLOS  
 27 11 31 00 : HERRAMIENTAS DE ARRASTRE  
 30 10 24 00 : VARILLAS  
 30 11 15 00 : CONCRETO Y MORTEROS  
 30 11 16 00 : CEMENTO Y CAL  
 30 11 17 00 : YESOS  
 30 11 18 00 : AGREGADOS  
 30 11 19 00 : ELEMENTOS PARA REFORZAR CONCRETO  
 30 12 15 00 : DERIVADOS BITUMINOSOS  
 30 12 16 00 : ASFALTOS  
 30 12 17 00 : MATERIALES DE CONSTRUCCIÓN DE CAMINOS Y CARRILERAS  
 30 12 18 00 : MATERIALES DE ARQUITECTURA PAISAJÍSTICA  
 30 12 19 00 : MATERIALES PARA ESTABILIZACIÓN Y REFUERZO DE SUELOS  
 30 13 15 00 : BLOQUES  
 30 13 16 00 : LADRILLOS  
 30 13 17 00 : AZULEJOS Y BALDOSAS  
 30 14 15 00 : AISLAMIENTO TÉRMICO  
 30 14 16 00 : AISLAMIENTO ESPECIAL  
 30 14 17 00 : CAPAS DE SELLAMIENTO DE AISLAMIENTO  
 30 19 15 00 : ESCALERAS Y ANDAMIOS  
 30 19 16 00 : ESCALERAS Y ACCESORIOS DE ANDAMIAJE  
 30 19 17 00 : COBERTIZOS Y REMOLQUES DE CONSTRUCCIÓN  
 30 19 18 00 : EQUIPOS Y MATERIALES PARA CONSTRUCCIONES TEMPORALES Y APOYO AL MANTENIM...  
 31 21 15 00 : PINTURAS Y TAPA POROS  
 31 21 16 00 : ADITIVOS PARA PINTURAS  
 31 21 17 00 : ACABADOS EN GENERAL  
 31 21 18 00 : DISOLVENTES Y DILUYENTES PARA PINTURAS  
 31 21 19 00 : APLICADORES DE PINTURA Y ACCESORIOS PARA PINTAR  
 31 20 15 00 : CINTA ADHESIVA  
 31 20 16 00 : OTROS ADHESIVOS Y SELLADORES  
 55 12 17 00 : SEÑALIZACIÓN

\*\*\*\*\* CONTINUA \*\*\*\*\*

**CAMARA DE COMERCIO DE LA GUAJIRA  
CASTRO HERNANDEZ JUAN ANDRES**



Fecha expedición: 2021/11/09 - 15:34:53 \*\*\*\* Recibo No. S000373111 \*\*\*\* Num. Operación. 99-USUPUBXX-20211109-0051

\*\*\* EXPEDIDO A TRAVES DEL SISTEMA VIRTUAL S.I.I. \*\*\*

72 10 15 00 : SERVICIOS DE APOYO PARA LA CONSTRUCCIÓN  
 72 10 21 00 : CONTROL DE PLAGAS  
 72 10 29 00 : SERVICIOS DE MANTENIMIENTO Y REPARACIÓN DE INSTALACIONES  
 72 10 31 00 : INSTALACIÓN Y REPARACIÓN DE SERVICIOS DE BANDAS TRANSPORTADORAS  
 72 10 33 00 : SERVICIOS DE MANTENIMIENTO Y REPARACIÓN DE INFRAESTRUCTURA  
 72 14 10 00 : SERVICIOS DE CONSTRUCCIÓN DE AUTOPISTAS Y CARRETERAS  
 72 14 11 00 : SERVICIOS DE CONSTRUCCIÓN Y REVESTIMIENTO Y PAVIMENTACIÓN DE INFRAEST...  
 72 14 12 00 : SERVICIOS DE CONSTRUCCIÓN MARINA  
 72 14 13 00 : SERVICIO DE CONSTRUCCIÓN DE FACILIDADES ATLÉTICAS Y RECREATIVAS  
 72 14 14 00 : SERVICIOS DE CONSTRUCCIÓN Y REPARACIÓN DE FACILIDADES DE DETENCIÓN  
 72 14 15 00 : SERVICIOS DE PREPARACIÓN DE TIERRAS  
 72 14 16 00 : SERVICIOS DE CONSTRUCCIÓN DE SISTEMAS DE TRÁNSITO MASIVO  
 72 14 17 00 : SERVICIOS DE ALQUILER O ARRENDAMIENTO DE EQUIPO Y MAQUINARIA DE CONSTRU...  
 72 15 27 00 : SERVICIOS DE INSTALACIÓN Y REPARACIÓN DE CONCRETO  
 72 15 35 00 : SERVICIOS DE LIMPIEZA ESTRUCTURAL EXTERNA  
 77 10 15 00 : EVALUACIÓN DE IMPACTO AMBIENTAL  
 81 10 15 00 : INGENIERÍA CIVIL Y ARQUITECTURA  
 81 10 22 00 : INGENIERÍA DE TRANSPORTE  
 95 11 16 00 : VÍAS DE TRÁFICO ABIERTO

**EXPERIENCIA No.63 :**

**NÚMERO CONSECUTIVO DEL CONTRATO:**063

**CONTRATO CELEBRADO POR** :3 - CONSORCIO O UNIÓN TEMPORAL

**NOMBRE DEL CONTRATISTA** :UNION TEMPORAL JUMECAS

**NOMBRE DEL CONTRATANTE** :GOBERNACION DE LA GUAJIRA

**VALOR CONTRATADO EN SMLV** :241,51

**PORCENTAJE DE PARTICIPACIÓN EN EL VALOR EJECUTADO EN CASO DE CONSORCIOS Y UNIONES TEMPORALES:** 40%

**SG FM CL PR - DESCRIPCIÓN**

11 11 15 00 : BARRO Y TIERRA  
 11 11 16 00 : PIEDRA  
 11 11 17 00 : ARENA  
 11 11 18 00 : ARCILLAS  
 22 10 15 00 : MAQUINARIA PARA TRABAJO DE DESMONTE  
 22 10 16 00 : EQUIPO DE PAVIMENTACIÓN  
 22 10 17 00 : COMPONENTES DE EQUIPO PESADO  
 22 10 18 00 : GRÚAS DE ELEVACIÓN  
 22 10 19 00 : MAQUINARIA Y ACCESORIOS DE CONSTRUCCIÓN DE EDIFICIOS  
 22 10 20 00 : EQUIPO Y MAQUINARIA DE DEMOLICIÓN DE EDIFICIOS  
 27 11 15 00 : HERRAMIENTAS DE CORTE Y ENGARZADO Y PUNZONES  
 27 11 16 00 : HERRAMIENTAS DE PERFILAR  
 27 11 17 00 : LLAVES INGLESAS Y GUÍAS  
 27 11 18 00 : HERRAMIENTAS DE MEDIDA Y BOCETAJE  
 27 11 19 00 : HERRAMIENTAS GRUESAS Y DE ACABADO  
 27 11 20 00 : HERRAMIENTAS MANUALES DE JARDINERÍA, AGRICULTURA Y FORESTACIÓN  
 27 11 21 00 : HERRAMIENTAS DE SUJECCIÓN Y FIJACIÓN  
 27 11 22 00 : HERRAMIENTAS DE ALBAÑILERÍA Y CONCRETO  
 27 11 23 00 : HERRAMIENTAS DE MARCAR  
 27 11 24 00 : HERRAMIENTAS DE INSERCIÓN Y AJUSTE  
 27 11 25 00 : HERRAMIENTAS PARA APALANCAR Y CURVAR  
 27 11 26 00 : HERRAMIENTAS PARA PRECINTAR  
 27 11 27 00 : HERRAMIENTAS MECÁNICAS  
 27 11 28 00 : CONEXIONES DE HERRAMIENTAS Y ACCESORIOS

\*\*\*\*\* CONTINUA \*\*\*\*\*

**CAMARA DE COMERCIO DE LA GUAJIRA  
CASTRO HERNANDEZ JUAN ANDRES**



Fecha expedición: 2021/11/09 - 15:34:53 \*\*\*\* Recibo No. S000373111 \*\*\*\* Num. Operación. 99-USUPUBXX-20211109-0051

\*\*\* EXPEDIDO A TRAVES DEL SISTEMA VIRTUAL S.I.I. \*\*\*

27 11 29 00 : HERRAMIENTAS DISPENSADORAS  
 27 11 30 00 : CEPILLOS  
 27 11 31 00 : HERRAMIENTAS DE ARRASTRE  
 30 10 24 00 : VARILLAS  
 30 11 15 00 : CONCRETO Y MORTEROS  
 30 11 16 00 : CEMENTO Y CAL  
 30 11 17 00 : YESOS  
 30 11 18 00 : AGREGADOS  
 30 11 19 00 : ELEMENTOS PARA REFORZAR CONCRETO  
 30 12 15 00 : DERIVADOS BITUMINOSOS  
 30 12 16 00 : ASFALTOS  
 30 12 17 00 : MATERIALES DE CONSTRUCCIÓN DE CAMINOS Y CARRILERAS  
 30 12 18 00 : MATERIALES DE ARQUITECTURA PAISAJÍSTICA  
 30 12 19 00 : MATERIALES PARA ESTABILIZACIÓN Y REFUERZO DE SUELOS  
 30 13 15 00 : BLOQUES  
 30 13 16 00 : LADRILLOS  
 30 13 17 00 : AZULEJOS Y BALDOSAS  
 30 14 15 00 : AISLAMIENTO TÉRMICO  
 30 14 16 00 : AISLAMIENTO ESPECIAL  
 30 14 17 00 : CAPAS DE SELLAMIENTO DE AISLAMIENTO  
 30 19 15 00 : ESCALERAS Y ANDAMIOS  
 30 19 16 00 : ESCALERAS Y ACCESORIOS DE ANDAMIAJE  
 30 19 17 00 : COBERTIZOS Y REMOLQUES DE CONSTRUCCIÓN  
 30 19 18 00 : EQUIPOS Y MATERIALES PARA CONSTRUCCIONES TEMPORALES Y APOYO AL MANTENIM...  
 31 21 15 00 : PINTURAS Y TAPA POROS  
 31 21 16 00 : ADITIVOS PARA PINTURAS  
 31 21 17 00 : ACABADOS EN GENERAL  
 31 21 18 00 : DISOLVENTES Y DILUYENTES PARA PINTURAS  
 31 21 19 00 : APLICADORES DE PINTURA Y ACCESORIOS PARA PINTAR  
 31 20 15 00 : CINTA ADHESIVA  
 31 20 16 00 : OTROS ADHESIVOS Y SELLADORES  
 55 12 17 00 : SEÑALIZACIÓN  
 72 10 15 00 : SERVICIOS DE APOYO PARA LA CONSTRUCCIÓN  
 72 10 21 00 : CONTROL DE PLAGAS  
 72 10 29 00 : SERVICIOS DE MANTENIMIENTO Y REPARACIÓN DE INSTALACIONES  
 72 10 31 00 : INSTALACIÓN Y REPARACIÓN DE SERVICIOS DE BANDAS TRANSPORTADORAS  
 72 10 33 00 : SERVICIOS DE MANTENIMIENTO Y REPARACIÓN DE INFRAESTRUCTURA  
 72 14 10 00 : SERVICIOS DE CONSTRUCCIÓN DE AUTOPISTAS Y CARRETERAS  
 72 14 11 00 : SERVICIOS DE CONSTRUCCIÓN Y REVESTIMIENTO Y PAVIMENTACIÓN DE INFRAEST...  
 72 14 12 00 : SERVICIOS DE CONSTRUCCIÓN MARINA  
 72 14 13 00 : SERVICIO DE CONSTRUCCIÓN DE FACILIDADES ATLÉTICAS Y RECREATIVAS  
 72 14 14 00 : SERVICIOS DE CONSTRUCCIÓN Y REPARACIÓN DE FACILIDADES DE DETENCIÓN  
 72 14 15 00 : SERVICIOS DE PREPARACIÓN DE TIERRAS  
 72 14 16 00 : SERVICIOS DE CONSTRUCCIÓN DE SISTEMAS DE TRÁNSITO MASIVO  
 72 14 17 00 : SERVICIOS DE ALQUILER O ARRENDAMIENTO DE EQUIPO Y MAQUINARIA DE CONSTRU...  
 72 15 27 00 : SERVICIOS DE INSTALACIÓN Y REPARACIÓN DE CONCRETO  
 72 15 35 00 : SERVICIOS DE LIMPIEZA ESTRUCTURAL EXTERNA  
 77 10 15 00 : EVALUACIÓN DE IMPACTO AMBIENTAL  
 81 10 15 00 : INGENIERÍA CIVIL Y ARQUITECTURA  
 81 10 22 00 : INGENIERÍA DE TRANSPORTE  
 95 11 16 00 : VÍAS DE TRÁFICO ABIERTO

\*\*\*\*\* CONTINUA \*\*\*\*\*

**CAMARA DE COMERCIO DE LA GUAJIRA  
CASTRO HERNANDEZ JUAN ANDRES**



Fecha expedición: 2021/11/09 - 15:34:53 \*\*\*\* Recibo No. S000373111 \*\*\*\* Num. Operación. 99-USUPUBXX-20211109-0051

\*\*\* EXPEDIDO A TRAVES DEL SISTEMA VIRTUAL S.I.I. \*\*\*

**EXPERIENCIA No. 64 :**

**NÚMERO CONSECUTIVO DEL CONTRATO:**064

**CONTRATO CELEBRADO POR** :1 - EL PROPONENTE  
**NOMBRE DEL CONTRATISTA** :CASTRO HERNANDEZ JUAN ANDRES  
**NOMBRE DEL CONTRATANTE** :MUNICIPIO DE MANAURE  
**VALOR CONTRATADO EN SMLLV** :426,70

**SG FM CL PR - DESCRIPCIÓN**

11 11 15 00 : BARRO Y TIERRA  
 11 11 16 00 : PIEDRA  
 11 11 17 00 : ARENA  
 11 11 18 00 : ARCILLAS  
 22 10 15 00 : MAQUINARIA PARA TRABAJO DE DESMONTE  
 22 10 16 00 : EQUIPO DE PAVIMENTACIÓN  
 22 10 17 00 : COMPONENTES DE EQUIPO PESADO  
 22 10 18 00 : GRÚAS DE ELEVACIÓN  
 22 10 19 00 : MAQUINARIA Y ACCESORIOS DE CONSTRUCCIÓN DE EDIFICIOS  
 22 10 20 00 : EQUIPO Y MAQUINARIA DE DEMOLICIÓN DE EDIFICIOS  
 27 11 15 00 : HERRAMIENTAS DE CORTE Y ENGARZADO Y PUNZONES  
 27 11 16 00 : HERRAMIENTAS DE PERFILAR  
 27 11 17 00 : LLAVES INGLESAS Y GUÍAS  
 27 11 18 00 : HERRAMIENTAS DE MEDIDA Y BOCETAJE  
 27 11 19 00 : HERRAMIENTAS GRUESAS Y DE ACABADO  
 27 11 20 00 : HERRAMIENTAS MANUALES DE JARDINERÍA, AGRICULTURA Y FORESTACIÓN  
 27 11 21 00 : HERRAMIENTAS DE SUJECCIÓN Y FIJACIÓN  
 27 11 22 00 : HERRAMIENTAS DE ALBAÑILERÍA Y CONCRETO  
 27 11 23 00 : HERRAMIENTAS DE MARCAR  
 27 11 24 00 : HERRAMIENTAS DE INSERCIÓN Y AJUSTE  
 27 11 25 00 : HERRAMIENTAS PARA APALANCAR Y CURVAR  
 27 11 26 00 : HERRAMIENTAS PARA PRECINTAR  
 27 11 27 00 : HERRAMIENTAS MECÁNICAS  
 27 11 28 00 : CONEXIONES DE HERRAMIENTAS Y ACCESORIOS  
 27 11 29 00 : HERRAMIENTAS DISPENSADORAS  
 27 11 30 00 : CEPILLOS  
 27 11 31 00 : HERRAMIENTAS DE ARRASTRE  
 30 10 24 00 : VARILLAS  
 30 11 15 00 : CONCRETO Y MORTEROS  
 30 11 16 00 : CEMENTO Y CAL  
 30 11 17 00 : YESOS  
 30 11 18 00 : AGREGADOS  
 30 11 19 00 : ELEMENTOS PARA REFORZAR CONCRETO  
 30 12 15 00 : DERIVADOS BITUMINOSOS  
 30 12 16 00 : ASFALTOS  
 30 12 17 00 : MATERIALES DE CONSTRUCCIÓN DE CAMINOS Y CARRILERAS  
 30 12 18 00 : MATERIALES DE ARQUITECTURA PAISAJÍSTICA  
 30 12 19 00 : MATERIALES PARA ESTABILIZACIÓN Y REFUERZO DE SUELOS  
 30 13 15 00 : BLOQUES  
 30 13 16 00 : LADRILLOS  
 30 13 17 00 : AZULEJOS Y BALDOSAS  
 30 14 15 00 : AISLAMIENTO TÉRMICO  
 30 14 16 00 : AISLAMIENTO ESPECIAL  
 30 14 17 00 : CAPAS DE SELLAMIENTO DE AISLAMIENTO  
 30 19 15 00 : ESCALERAS Y ANDAMIOS

\*\*\*\*\* CONTINUA \*\*\*\*\*

**CAMARA DE COMERCIO DE LA GUAJIRA  
CASTRO HERNANDEZ JUAN ANDRES**



Fecha expedición: 2021/11/09 - 15:34:53 \*\*\*\* Recibo No. S000373111 \*\*\*\* Num. Operación. 99-USUPUBXX-20211109-0051

\*\*\* EXPEDIDO A TRAVES DEL SISTEMA VIRTUAL S.I.I. \*\*\*

30 19 16 00 : ESCALERAS Y ACCESORIOS DE ANDAMIAJE  
 30 19 17 00 : COBERTIZOS Y REMOLQUES DE CONSTRUCCIÓN  
 30 19 18 00 : EQUIPOS Y MATERIALES PARA CONSTRUCCIONES TEMPORALES Y APOYO AL MANTENIM...  
 31 21 15 00 : PINTURAS Y TAPA POROS  
 31 21 16 00 : ADITIVOS PARA PINTURAS  
 31 21 17 00 : ACABADOS EN GENERAL  
 31 21 18 00 : DISOLVENTES Y DILUYENTES PARA PINTURAS  
 31 21 19 00 : APLICADORES DE PINTURA Y ACCESORIOS PARA PINTAR  
 31 20 15 00 : CINTA ADHESIVA  
 31 20 16 00 : OTROS ADHESIVOS Y SELLADORES  
 55 12 17 00 : SEÑALIZACIÓN  
 72 10 15 00 : SERVICIOS DE APOYO PARA LA CONSTRUCCIÓN  
 72 10 21 00 : CONTROL DE PLAGAS  
 72 10 29 00 : SERVICIOS DE MANTENIMIENTO Y REPARACIÓN DE INSTALACIONES  
 72 10 31 00 : INSTALACIÓN Y REPARACIÓN DE SERVICIOS DE BANDAS TRANSPORTADORAS  
 72 10 33 00 : SERVICIOS DE MANTENIMIENTO Y REPARACIÓN DE INFRAESTRUCTURA  
 72 14 10 00 : SERVICIOS DE CONSTRUCCIÓN DE AUTOPISTAS Y CARRETERAS  
 72 14 11 00 : SERVICIOS DE CONSTRUCCIÓN Y REVESTIMIENTO Y PAVIMENTACIÓN DE INFRAEST...  
 72 14 12 00 : SERVICIOS DE CONSTRUCCIÓN MARINA  
 72 14 13 00 : SERVICIO DE CONSTRUCCIÓN DE FACILIDADES ATLÉTICAS Y RECREATIVAS  
 72 14 14 00 : SERVICIOS DE CONSTRUCCIÓN Y REPARACIÓN DE FACILIDADES DE DETENCIÓN  
 72 14 15 00 : SERVICIOS DE PREPARACIÓN DE TIERRAS  
 72 14 16 00 : SERVICIOS DE CONSTRUCCIÓN DE SISTEMAS DE TRÁNSITO MASIVO  
 72 14 17 00 : SERVICIOS DE ALQUILER O ARRENDAMIENTO DE EQUIPO Y MAQUINARIA DE CONSTRU...  
 72 15 27 00 : SERVICIOS DE INSTALACIÓN Y REPARACIÓN DE CONCRETO  
 72 15 35 00 : SERVICIOS DE LIMPIEZA ESTRUCTURAL EXTERNA  
 77 10 15 00 : EVALUACIÓN DE IMPACTO AMBIENTAL  
 81 10 15 00 : INGENIERÍA CIVIL Y ARQUITECTURA  
 81 10 22 00 : INGENIERÍA DE TRANSPORTE  
 95 11 16 00 : VÍAS DE TRÁFICO ABIERTO

**EXPERIENCIA No. 65 :**

**NÚMERO CONSECUTIVO DEL CONTRATO:**065

**CONTRATO CELEBRADO POR** :3 - CONSORCIO O UNIÓN TEMPORAL

**NOMBRE DEL CONTRATISTA** :CONSORCIO 2J

**NOMBRE DEL CONTRATANTE** :ALCALDIA MUNICIPAL DE CIENAGA

**VALOR CONTRATADO EN SMMLV** :347

**PORCENTAJE DE PARTICIPACIÓN EN EL VALOR EJECUTADO EN CASO DE CONSORCIOS Y UNIONES TEMPORALES:** 50%

**SG FM CL PR - DESCRIPCIÓN**

20 10 15 00 : EQUIPO DE CORTE  
 20 10 16 00 : CRIBAS Y EQUIPOS DE ALIMENTACIÓN  
 20 10 17 00 : TRITURADORAS, QUEBRANTADORAS Y AMOLADORES  
 20 10 18 00 : SISTEMAS MECANIZADOS DE SOPORTE EN TIERRA  
 20 10 19 00 : SISTEMAS SECUNDARIOS DE RUPTURA DE ROCA  
 20 10 20 00 : SISTEMAS DE EXPLORACIÓN Y DESARROLLO  
 20 10 21 00 : BARRENAS DE ROCAS  
 20 10 22 00 : MAQUINARIA DE CARGUE DE EXPLOSIVOS  
 20 10 23 00 : VEHÍCULOS DE SERVICIO DE MINERÍA SUBTERRÁNEA  
 20 11 15 00 : EQUIPO DE EXPLORACIÓN Y PERFORACIÓN  
 20 11 16 00 : MAQUINARIA DE PERFORACIÓN Y EXPLOTACIÓN  
 20 11 17 00 : ACCESORIOS DE PERFORACIÓN Y EXPLOTACIÓN  
 22 10 15 00 : MAQUINARIA PARA TRABAJO DE DESMONTE

\*\*\*\*\* CONTINUA \*\*\*\*\*

**CAMARA DE COMERCIO DE LA GUAJIRA  
CASTRO HERNANDEZ JUAN ANDRES**



Fecha expedición: 2021/11/09 - 15:34:53 \*\*\*\* Recibo No. S000373111 \*\*\*\* Num. Operación. 99-USUPUBXX-20211109-0051

\*\*\* EXPEDIDO A TRAVES DEL SISTEMA VIRTUAL S.I.I. \*\*\*

22 10 16 00 : EQUIPO DE PAVIMENTACIÓN  
 22 10 17 00 : COMPONENTES DE EQUIPO PESADO  
 22 10 18 00 : GRÚAS DE ELEVACIÓN  
 22 10 19 00 : MAQUINARIA Y ACCESORIOS DE CONSTRUCCIÓN DE EDIFICIOS  
 22 10 20 00 : EQUIPO Y MAQUINARIA DE DEMOLICIÓN DE EDIFICIOS  
 27 11 15 00 : HERRAMIENTAS DE CORTE Y ENGARZADO Y PUNZONES  
 27 11 16 00 : HERRAMIENTAS DE PERFILAR  
 27 11 17 00 : LLAVES INGLESAS Y GUÍAS  
 27 11 18 00 : HERRAMIENTAS DE MEDIDA Y BOCETAJE  
 27 11 19 00 : HERRAMIENTAS GRUESAS Y DE ACABADO  
 27 11 20 00 : HERRAMIENTAS MANUALES DE JARDINERÍA, AGRICULTURA Y FORESTACIÓN  
 27 11 21 00 : HERRAMIENTAS DE SUJECIÓN Y FIJACIÓN  
 27 11 22 00 : HERRAMIENTAS DE ALBAÑILERÍA Y CONCRETO  
 27 11 23 00 : HERRAMIENTAS DE MARCAR  
 27 11 24 00 : HERRAMIENTAS DE INSERCIÓN Y AJUSTE  
 27 11 25 00 : HERRAMIENTAS PARA APALANCAR Y CURVAR  
 27 11 26 00 : HERRAMIENTAS PARA PRECINTAR  
 27 11 27 00 : HERRAMIENTAS MECÁNICAS  
 27 11 28 00 : CONEXIONES DE HERRAMIENTAS Y ACCESORIOS  
 27 11 29 00 : HERRAMIENTAS DISPENSADORAS  
 27 11 30 00 : CEPILLOS  
 27 11 31 00 : HERRAMIENTAS DE ARRASTRE  
 27 11 32 00 : JUEGOS DE HERRAMIENTAS  
 27 11 33 00 : HERRAMIENTAS MANUALES DE PRECISIÓN  
 26 12 15 00 : ALAMBRE ELÉCTRICO  
 26 12 16 00 : CABLES ELÉCTRICOS Y ACCESORIOS  
 26 12 17 00 : CABLEADO PREFORMADO  
 26 12 18 00 : CABLE AUTOMOTRIZ  
 27 12 15 00 : PRENSAS HIDRÁULICAS  
 27 12 16 00 : PISTONES Y CILINDROS HIDRÁULICOS  
 27 12 17 00 : ACCESORIOS DE TUBERÍA Y MANGA HIDRÁULICA  
 27 12 18 00 : HERRAMIENTAS HIDRÁULICAS  
 30 10 15 00 : ÁNGULOS  
 30 10 17 00 : VIGAS  
 30 10 18 00 : CONDUCTOS  
 30 10 20 00 : HOJA  
 30 10 22 00 : PLANCHA  
 30 10 23 00 : PERFILES  
 30 10 24 00 : VARILLAS  
 30 10 28 00 : PILOTAJE  
 30 10 29 00 : PILARES  
 30 10 31 00 : RIELES  
 30 10 32 00 : ENREJADO  
 30 10 35 00 : ALMA DE PANAL  
 30 10 36 00 : PRODUCTOS ESTRUCTURALES  
 30 10 37 00 : TRENZA  
 30 10 38 00 : FIBRAS Y FILAMENTOS MECÁNICOS  
 30 10 39 00 : EJES  
 30 11 15 00 : CONCRETO Y MORTEROS  
 30 11 16 00 : CEMENTO Y CAL  
 30 11 17 00 : YESOS  
 30 11 18 00 : AGREGADOS

\*\*\*\*\* CONTINUA \*\*\*\*\*



**CAMARA DE COMERCIO DE LA GUAJIRA  
CASTRO HERNANDEZ JUAN ANDRES**



Fecha expedición: 2021/11/09 - 15:34:53 \*\*\*\* Recibo No. S000373111 \*\*\*\* Num. Operación. 99-USUPUBXX-20211109-0051

\*\*\* EXPEDIDO A TRAVES DEL SISTEMA VIRTUAL S.I.I. \*\*\*

30 11 19 00 : ELEMENTOS PARA REFORZAR CONCRETO  
 30 12 15 00 : DERIVADOS BITUMINOSOS  
 30 12 16 00 : ASFALTOS  
 30 12 17 00 : MATERIALES DE CONSTRUCCIÓN DE CAMINOS Y CARRILERAS  
 30 12 18 00 : MATERIALES DE ARQUITECTURA PAISAJÍSTICA  
 30 12 19 00 : MATERIALES PARA ESTABILIZACIÓN Y REFUERZO DE SUELOS  
 30 13 15 00 : BLOQUES  
 30 13 16 00 : LADRILLOS  
 30 13 17 00 : AZULEJOS Y BALDOSAS  
 30 14 15 00 : AISLAMIENTO TÉRMICO  
 30 14 16 00 : AISLAMIENTO ESPECIAL  
 30 14 17 00 : CAPAS DE SELLAMIENTO DE AISLAMIENTO  
 30 15 15 00 : MATERIAL PARA TEJADOS Y TECHOS  
 30 15 16 00 : ACCESORIOS PARA TEJADOS  
 30 15 17 00 : CANALONES DE TEJADO Y ACCESORIOS  
 30 15 18 00 : MATERIALES PARA REVESTIMIENTO DE PAREDES Y EXTERIOR  
 30 15 19 00 : MATERIALES Y PRODUCTOS PARA ACABADOS  
 30 15 20 00 : CERCADO  
 30 15 21 00 : SUPERFICIE  
 30 16 15 00 : MATERIALES PARA ACABADOS DE PAREDES  
 30 16 16 00 : MATERIALES PARA TECHOS  
 30 16 17 00 : SUELOS  
 30 16 18 00 : EBANISTERÍA  
 30 16 19 00 : MOLDEADO Y CARPINTERÍA MECÁNICA  
 30 16 20 00 : MOLDURAS Y CARPINTERÍA  
 30 16 21 00 : LAMINADOS INTERIORES  
 30 16 22 00 : MOSTRADORES  
 30 16 23 00 : ACCESORIOS PARA GABINETES  
 30 16 24 00 : MUROS DIVISORIOS  
 30 17 15 00 : PUERTAS  
 30 17 16 00 : VENTANAS  
 30 17 17 00 : PRODUCTOS DE CRISTAL  
 30 17 18 00 : CLARABOYAS  
 30 17 19 00 : MARCOS DE VENTANAS  
 30 17 20 00 : PUERTAS  
 30 17 21 00 : PUERTAS PARA GARAJE Y OPERADORES  
 30 18 15 00 : PORCELANA SANITARIA  
 30 18 16 00 : INSTALACIONES RESIDENCIALES NO SANITARIAS  
 30 18 17 00 : GRIFOS  
 30 18 18 00 : CABEZAS, CHORROS Y PARTES Y ACCESORIOS DE GRIFOS Y DUCHAS  
 30 19 15 00 : ESCALERAS Y ANDAMIOS  
 30 19 16 00 : ESCALERAS Y ACCESORIOS DE ANDAMIAJE  
 30 19 17 00 : COBERTIZOS Y REMOLQUES DE CONSTRUCCIÓN  
 30 19 18 00 : EQUIPOS Y MATERIALES PARA CONSTRUCCIONES TEMPORALES Y APOYO AL MANTENIM...  
 30 24 15 00 : COMPONENTES DE CONSOLIDACIÓN DE ESTRUCTURAS PORTÁTILES  
 30 24 16 00 : COMPONENTES ESTRUCTURALES DE TRIBUNAS, GRADAS Y ESCALERA  
 30 24 17 00 : COMPONENTES SOPORTE Y COBERTURA DE TIENDAS, CARPAS Y ESTRUCTURAS DE MEM...  
 30 25 15 00 : ESTRUCTURAS DE SOPORTE DE TECHOS BAJO TIERRA  
 39 10 16 00 : LÁMPARAS Y BOMBILLAS  
 39 10 18 00 : COMPONENTES Y ACCESORIOS DE LÁMPARA  
 39 10 19 00 : BALASTOS DE LÁMPARAS Y TRANSFORMADORES DE LÁMPARAS  
 39 11 15 00 : ILUMINACIÓN DE INTERIORES Y ARTEFACTOS

\*\*\*\*\* CONTINUA \*\*\*\*\*

**CAMARA DE COMERCIO DE LA GUAJIRA  
CASTRO HERNANDEZ JUAN ANDRES**



Fecha expedición: 2021/11/09 - 15:34:53 \*\*\*\* Recibo No. S000373111 \*\*\*\* Num. Operación. 99-USUPUBXX-20211109-0051

\*\*\* EXPEDIDO A TRAVES DEL SISTEMA VIRTUAL S.I.I. \*\*\*

39 11 16 00 : ILUMINACIÓN EXTERIOR Y ARTEFACTOS  
 39 11 17 00 : ALUMBRADO DE EMERGENCIA  
 39 11 18 00 : ACCESORIOS DE ILUMINACIÓN  
 39 11 19 00 : SEÑALIZACIÓN E ILUMINACIÓN DE EMPLAZAMIENTOS PELIGROSOS  
 39 11 20 00 : PROYECTORES MÓVILES  
 39 11 21 00 : ILUMINACIÓN ÓPTICA  
 39 11 22 00 : DISPOSITIVOS DE EFECTOS ESPECIALES  
 39 11 23 00 : ILUMINACIÓN Y ACCESORIOS DE ESCENARIOS Y ESTUDIOS  
 39 11 24 00 : DISPOSITIVOS PARA MANEJO DE LUCES Y CONTROL DE ESCENARIOS Y ESTUDIOS  
 39 11 25 00 : LUMINARIAS DE ESCENARIOS Y ESTUDIOS  
 39 11 26 00 : DISPOSITIVOS DE ILUMINACIÓN NO - ELÉCTRICA  
 39 12 10 00 : EQUIPAMIENTO PARA DISTRIBUCIÓN Y CONVERSIÓN DE ALIMENTACIÓN  
 39 12 11 00 : CENTROS DE CONTROL Y DISTRIBUCIÓN Y ACCESORIOS  
 39 12 13 00 : CUADROS, REGISTROS Y MENAJE PARA ELECTRICIDAD  
 39 12 14 00 : LENGUETAS DE CONEXIÓN, CONECTADORES Y TERMINALES  
 39 12 15 00 : CONMUTADORES, CONTROLES Y RELES Y ACCESORIOS  
 39 12 16 00 : DISPOSITIVOS Y ACCESORIOS PARA LA PROTECCIÓN DE CIRCUITOS  
 39 12 17 00 : FERRETERÍA ELÉCTRICA Y SUMINISTROS  
 39 12 18 00 : INSTALACIONES DE EDIFICIOS INTELIGENTES - IBI  
 39 12 19 00 : DISPOSITIVOS Y ACCESORIOS DE SEGURIDAD ELÉCTRICA  
 39 12 20 00 : UNIDADES ELÉCTRICAS DE VELOCIDADES VARIABLES  
 39 12 21 00 : EQUIPO DE TRANSMISIÓN Y DISTRIBUCIÓN ELÉCTRICA  
 39 12 22 00 : INTERRUPTORES ELÉCTRICOS Y ACCESORIOS  
 39 12 23 00 : RELES ELÉCTRICOS Y ACCESORIOS  
 39 13 15 00 : MARCADORES DE ALAMBRE Y DISPOSITIVOS PARA MARCAR ALAMBRE  
 39 13 16 00 : DISPOSITIVOS DE PROTECCIÓN DE ALAMBRE  
 40 17 15 00 : TUBOS Y TUBERÍAS COMERCIALES  
 40 17 16 00 : TUBOS Y TUBERÍAS INDUSTRIALES  
 40 17 17 00 : ADAPTADORES DE TUBOS  
 40 17 18 00 : ANILLOS FRONTALES DE ÁNGULOS DE TUBOS  
 40 17 19 00 : BRIDAS DE RESPALDO PARA TUBOS  
 40 17 20 00 : DEFLECTORES PARA TUBOS  
 40 17 21 00 : CODOS PARA TUBOS  
 40 17 22 00 : BRIDAS CIEGAS PARA TUBOS  
 40 17 23 00 : CASQUILLOS PARA TUBOS  
 40 17 24 00 : TAPAS PARA TUBOS  
 40 17 25 00 : CONECTORES DE TUBOS  
 40 17 26 00 : ACOPLS DE TUBOS  
 40 17 27 00 : CRUCES DE TUBOS  
 40 17 28 00 : CODOS DE TUBOS  
 40 17 29 00 : UNIONES DE EXTENSIÓN DE TUBOS  
 40 17 30 00 : SEMIACOPLAMIENTOS DE TUBERÍA  
 40 17 31 00 : BRIDA DE JUNTA DE EMPALME PARA TUBOS  
 40 17 32 00 : BRIDAS CUELLO LARGAS PARA SOLDAR  
 40 17 33 00 : BOQUILLAS DE TUBOS  
 40 17 34 00 : BRIDAS DE PLATO  
 40 17 35 00 : TAPONES PARA TUBOS  
 40 17 36 00 : ACOPLAMIENTOS REDUCTORES PARA TUBOS  
 40 17 37 00 : BRIDAS REDUCTORAS PARA TUBOS  
 40 17 38 00 : ABRAZADERAS DE REPARACIÓN PARA TUBOS  
 40 17 39 00 : DISCO DE RUPTURA PARA TUBOS  
 40 17 40 00 : BRIDA DESLIZANTE PARA TUBOS

\*\*\*\*\* CONTINUA \*\*\*\*\*

**CAMARA DE COMERCIO DE LA GUAJIRA  
CASTRO HERNANDEZ JUAN ANDRES**



Fecha expedición: 2021/11/09 - 15:34:53 \*\*\*\* Recibo No. S000373111 \*\*\*\* Num. Operación. 99-USUPUBXX-20211109-0051

\*\*\* EXPEDIDO A TRAVES DEL SISTEMA VIRTUAL S.I.I. \*\*\*

40 17 41 00 : BRIDA ENCAJADA POR SOLDADURA PARA TUBOS  
 40 17 42 00 : SOCKOLETS PARA TUBOS  
 40 17 43 00 : ESPACIADORES PARA TUBOS  
 40 17 44 00 : BRIDAS CIEGAS PARA TUBOS  
 40 17 45 00 : PIVOTES O UNIONES ROTATIVAS PARA TUBOS  
 40 17 46 00 : T PARA TUBOS  
 40 17 47 00 : BRIDA ROSCADA PARA TUBOS  
 40 17 48 00 : BRIDAS DE INODORO PARA TUBOS  
 40 17 49 00 : UNIONES PARA TUBOS  
 40 17 50 00 : BRIDAS CUELLO PARA TUBOS  
 40 17 52 00 : Y DE CONEXIÓN PARA TUBOS  
 40 17 53 00 : ACCESORIOS Y BRIDAS ESPECIALIZADOS PARA TUBOS  
 40 18 15 00 : TUBOS DE COBRE SOLDADOS  
 40 18 16 00 : TUBOS DE LATÓN SOLDADOS  
 40 18 17 00 : TUBOS DE ALUMINIO SOLDADOS  
 40 18 18 00 : TUBOS DE ACERO SOLDADOS  
 40 18 19 00 : TUBOS DE ACERO INOXIDABLE SOLDADOS  
 40 18 20 00 : TUBOS DE COBRE SIN UNIONES  
 40 18 21 00 : TUBOS DE LATÓN SIN UNIONES  
 40 18 22 00 : TUBOS DE ALUMINIO SIN UNIONES  
 40 18 23 00 : TUBOS DE ACERO SIN UNIONES  
 40 18 24 00 : TUBOS DE ACERO INOXIDABLE SIN UNIONES  
 40 18 25 00 : TUBOS DE COBRE EXTRUIDOS  
 40 18 26 00 : TUBOS DE LATÓN EXTRUIDOS  
 40 18 27 00 : TUBOS DE ALUMINIO EXTRUIDOS  
 40 18 28 00 : TUBOS DE ACERO EXTRUIDOS  
 40 18 29 00 : TUBOS DE ACERO INOXIDABLE EXTRUIDOS  
 40 18 30 00 : TUBERÍAS DE CAUCHO Y PLÁSTICO  
 40 18 31 00 : ACCESORIOS DE TUBOS  
 31 21 15 00 : PINTURAS Y TAPA POROS  
 31 21 16 00 : ADITIVOS PARA PINTURAS  
 31 21 17 00 : ACABADOS EN GENERAL  
 31 21 18 00 : DISOLVENTES Y DILUYENTES PARA PINTURAS  
 31 21 19 00 : APLICADORES DE PINTURA Y ACCESORIOS PARA PINTAR  
 72 10 15 00 : SERVICIOS DE APOYO PARA LA CONSTRUCCIÓN  
 72 10 21 00 : CONTROL DE PLAGAS  
 72 10 29 00 : SERVICIOS DE MANTENIMIENTO Y REPARACIÓN DE INSTALACIONES  
 72 10 31 00 : INSTALACIÓN Y REPARACIÓN DE SERVICIOS DE BANDAS TRANSPORTADORAS  
 72 10 33 00 : SERVICIOS DE MANTENIMIENTO Y REPARACIÓN DE INFRAESTRUCTURA  
 72 12 10 00 : SERVICIOS DE CONSTRUCCIÓN DE EDIFICIOS INDUSTRIALES Y BODEGAS NUEVAS  
 72 12 11 00 : SERVICIOS DE CONSTRUCCIÓN DE EDIFICIOS COMERCIALES Y DE OFICINA  
 72 12 12 00 : SERVICIOS DE CONSTRUCCIÓN DE EDIFICIOS AGRÍCOLAS  
 72 12 13 00 : SERVICIOS DE CONSTRUCCIÓN DE TALLERES AUTOMOTRICES Y ESTACIONES DE SER...  
 72 12 14 00 : SERVICIOS DE CONSTRUCCIÓN DE EDIFICIOS PÚBLICOS ESPECIALIZADOS  
 72 12 15 00 : SERVICIOS DE CONSTRUCCIÓN DE PLANTAS INDUSTRIALES  
 72 14 10 00 : SERVICIOS DE CONSTRUCCIÓN DE AUTOPISTAS Y CARRETERAS  
 72 14 11 00 : SERVICIOS DE CONSTRUCCIÓN Y REVESTIMIENTO Y PAVIMENTACIÓN DE INFRAEST...  
 72 14 12 00 : SERVICIOS DE CONSTRUCCIÓN MARINA  
 72 14 13 00 : SERVICIO DE CONSTRUCCIÓN DE FACILIDADES ATLÉTICAS Y RECREATIVAS  
 72 14 14 00 : SERVICIOS DE CONSTRUCCIÓN Y REPARACIÓN DE FACILIDADES DE DETENCIÓN  
 72 15 17 00 : SERVICIOS DE INSTALACIÓN DE SISTEMAS DE SEGURIDAD FÍSICA E INDUSTRIAL  
 72 15 18 00 : SERVICIOS DE MANTENIMIENTO Y REPARACIÓN DE INSTALACIÓN DE MÁQUINAS

\*\*\*\*\* CONTINUA \*\*\*\*\*

**CAMARA DE COMERCIO DE LA GUAJIRA  
CASTRO HERNANDEZ JUAN ANDRES**



Fecha expedición: 2021/11/09 - 15:34:53 \*\*\*\* Recibo No. S000373111 \*\*\*\* Num. Operación. 99-USUPUBXX-20211109-0051

\*\*\* EXPEDIDO A TRAVES DEL SISTEMA VIRTUAL S.I.I. \*\*\*

72 15 19 00 : SERVICIOS DE ALBAÑILERÍA Y MAMPOSTERÍA  
 72 15 20 00 : SERVICIOS DE PAÑETADO Y DRYWALL  
 72 15 21 00 : SERVICIOS ACÚSTICOS Y DE AISLAMIENTO  
 72 15 22 00 : SERVICIOS DE BALDOSAS TERRAZO Y MÁRMOL Y MOSAICOS  
 72 15 23 00 : SERVICIOS DE CARPINTERÍA  
 72 15 24 00 : SERVICIOS DE MONTAJE E INSTALACIÓN DE VENTANAS Y PUERTAS  
 72 15 25 00 : SERVICIOS DE INSTALACIÓN DE PISOS  
 72 15 26 00 : SERVICIOS DE TECHADO Y PAREDES EXTERNAS Y LÁMINAS DE METAL  
 72 15 27 00 : SERVICIOS DE INSTALACIÓN Y REPARACIÓN DE CONCRETO  
 72 15 28 00 : SERVICIOS DE PERFORACIÓN DE POZOS DE AGUA  
 72 15 29 00 : SERVICIOS DE MONTAJE DE ACERO ESTRUCTURAL  
 72 15 30 00 : SERVICIOS DE VIDRIOS Y VENTANERÍA  
 72 15 31 00 : SERVICIOS DE CONSTRUCCIÓN DE FACILIDADES ATLÉTICAS Y RECREATIVAS  
 72 15 32 00 : SERVICIOS DE RECUBRIMIENTO, IMPERMEABILIZACIÓN PROTECCIÓN CONTRA CLIM...  
 72 15 33 00 : SERVICIOS DE MANTENIMIENTO E INSTALACIÓN DE EQUIPO DE ESTACIÓN DE SER...  
 72 15 34 00 : SERVICIOS DE APAREJAMIENTO Y ANDAMIAJE  
 72 15 35 00 : SERVICIOS DE LIMPIEZA ESTRUCTURAL EXTERNA  
 72 15 36 00 : SERVICIOS DE TERMINADO INTERIOR, DOTACIÓN Y REMODELACIÓN  
 72 15 37 00 : SERVICIOS DE INSTALACIÓN, MANTENIMIENTO Y REPARACIÓN DE EQUIPOS Y CON...  
 72 15 39 00 : SERVICIO DE PREPARACIÓN DE OBRAS DE CONSTRUCCIÓN  
 72 15 40 00 : SERVICIOS DE EDIFICIOS ESPECIALIZADOS Y COMERCIOS  
 72 15 41 00 : SERVICIOS DE MANTENIMIENTO Y REPARACIÓN DE EQUIPO DE SISTEMAS DE DISTR...  
 72 15 42 00 : SERVICIOS DE MANTENIMIENTO Y REPARACIÓN DE INSTALACIÓN DE INSTRUMENTA...  
 72 15 43 00 : SERVICIOS DE MANTENIMIENTO Y REPARACIÓN DE EQUIPO MOTIVO Y GENERACIÓN...  
 72 15 44 00 : SERVICIOS DE MANTENIMIENTO Y FABRICACIÓN DE ACCESORIOS PARA TUBERÍAS  
 72 15 45 00 : SERVICIOS DE MANTENIMIENTO E INSTALACIÓN DE EQUIPO PESADO  
 76 11 15 00 : SERVICIOS DE LIMPIEZA Y MANTENIMIENTO DE EDIFICIOS GENERALES Y DE OFICINAS  
 76 11 16 00 : SERVICIOS DE LIMPIEZA DE COMPONENTES DE EDIFICIOS  
 76 11 18 00 : LIMPIEZA DE VEHÍCULOS DE TRANSPORTE  
 77 10 15 00 : EVALUACIÓN DE IMPACTO AMBIENTAL  
 77 10 16 00 : PLANEACIÓN AMBIENTAL  
 77 10 17 00 : SERVICIOS DE ASESORÍA AMBIENTAL  
 77 10 18 00 : AUDITORÍA AMBIENTAL  
 77 10 19 00 : SERVICIOS DE INVESTIGACIÓN DE CONTAMINACIÓN  
 77 10 20 00 : SERVICIOS DE REPORTE AMBIENTAL  
 77 11 15 00 : SERVICIOS DE SEGURIDAD AMBIENTAL  
 77 11 16 00 : REHABILITACIÓN AMBIENTAL  
 77 12 15 00 : CONTAMINACIÓN DEL AIRE  
 77 12 16 00 : CONTAMINACIÓN DEL SUELO  
 77 12 17 00 : CONTAMINACIÓN DEL AGUA  
 77 13 15 00 : CONTAMINACIÓN DE PETRÓLEO  
 77 13 16 00 : CONTAMINACIÓN AUDITIVA  
 77 13 17 00 : CONTAMINACIÓN DE SUSTANCIAS TÓXICAS  
 80 10 15 00 : SERVICIOS DE CONSULTORÍA DE NEGOCIOS Y ADMINISTRACIÓN CORPORATIVA  
 80 10 16 00 : GERENCIA DE PROYECTOS  
 80 10 17 00 : GERENCIA INDUSTRIAL  
 80 11 15 00 : DESARROLLO DE RECURSOS HUMANOS  
 80 11 16 00 : SERVICIOS DE PERSONAL TEMPORAL  
 80 11 17 00 : RECLUTAMIENTO DE PERSONAL  
 80 16 15 00 : SERVICIOS DE APOYO GERENCIAL  
 80 16 16 00 : SUPERVISIÓN DE INSTALACIONES DE NEGOCIOS  
 80 16 17 00 : SERVICIOS DE RECUPERACIÓN DE ACTIVOS

\*\*\*\*\* CONTINUA \*\*\*\*\*

**CAMARA DE COMERCIO DE LA GUAJIRA  
CASTRO HERNANDEZ JUAN ANDRES**



Fecha expedición: 2021/11/09 - 15:34:54 \*\*\*\* Recibo No. S000373111 \*\*\*\* Num. Operación. 99-USUPUBXX-20211109-0051

\*\*\* EXPEDIDO A TRAVES DEL SISTEMA VIRTUAL S.I.I. \*\*\*

80 16 18 00 : SERVICIOS DE ALQUILER O ARRENDAMIENTO DE EQUIPO DE OFICINA  
 81 14 15 00 : CONTROL DE CALIDAD  
 83 10 15 00 : SERVICIOS DE ACUEDUCTO Y ALCANTARILLADO  
 83 10 16 00 : SERVICIOS DE PETRÓLEO Y GAS  
 83 10 18 00 : SERVICIOS ELÉCTRICOS  
 83 10 19 00 : CONSERVACIÓN DE ENERGÍA  
 84 11 15 00 : SERVICIOS CONTABLES  
 84 11 16 00 : SERVICIOS DE AUDITORÍA  
 84 11 17 00 : FINANZAS CORPORATIVAS  
 84 11 18 00 : ASUNTOS Y PREPARACIÓN DE IMPUESTOS  
 95 12 15 00 : EDIFICIOS Y ESTRUCTURAS COMERCIALES Y DE ENTRETENIMIENTO  
 95 12 16 00 : EDIFICIOS Y ESTRUCTURAS DE TRANSPORTE  
 95 12 17 00 : EDIFICIOS Y ESTRUCTURAS PÚBLICOS  
 95 12 18 00 : EDIFICIOS Y ESTRUCTURAS UTILITARIOS  
 95 12 19 00 : EDIFICIOS Y ESTRUCTURAS EDUCACIONALES Y DE ADMINISTRACIÓN  
 95 12 20 00 : EDIFICIOS Y ESTRUCTURAS HOSPITALARIAS  
 95 12 21 00 : EDIFICIOS Y ESTRUCTURAS DE ACOMODACIONES  
 95 12 23 00 : EDIFICIOS Y ESTRUCTURAS DE SALUD Y DEPORTIVAS  
 95 12 24 00 : EDIFICIOS Y ESTRUCTURAS INDUSTRIALES  
 95 12 25 00 : EDIFICIOS Y ESTRUCTURAS AGRÍCOLAS Y DE CULTIVOS Y PESCA  
 95 12 26 00 : EDIFICIOS Y ESTRUCTURAS RELIGIOSAS  
 95 12 27 00 : EDIFICIOS Y ESTRUCTURAS DE DEFENSA  
 95 13 15 00 : TARIMAS Y GRADERÍAS  
 95 13 16 00 : EDIFICIOS Y ESTRUCTURAS COMERCIALES E INDUSTRIALES PORTÁTILES  
 95 13 17 00 : TIENDAS CARPAS Y ESTRUCTURAS DE MEMBRANA  
 93 14 17 00 : CULTURA  
 47 10 15 00 : EQUIPO PARA EL TRATAMIENTO Y SUMINISTRO DE AGUA  
 47 10 16 00 : CONSUMIBLES PARA EL TRATAMIENTO DE AGUA  
 24 10 15 00 : CAMIONES INDUSTRIALES  
 24 10 16 00 : EQUIPO DE IZAJE Y ACCESORIOS  
 24 10 17 00 : TRANSPORTADORES Y ACCESORIOS  
 24 10 18 00 : EQUIPO PARA MUELLES  
 24 10 19 00 : EQUIPO PARA MANEJO DE CANECAS  
 24 10 20 00 : DISPOSICIÓN EN ESTANTES Y ALMACENAMIENTO  
 24 10 21 00 : EQUIPO Y SUMINISTROS PARA ALMACENAJE  
 24 10 22 00 : HERRAMIENTAS PARA ENVASADO  
 24 10 23 00 : VEHÍCULOS GUIADOS AUTOMÁTICOS AGV  
 26 10 11 00 : MOTORES ELÉCTRICOS DE CORRIENTE ALTERNA AC  
 26 10 12 00 : MOTORES ELÉCTRICOS DE CORRIENTE DIRECTA DC  
 26 10 13 00 : MOTORES NO ELÉCTRICOS  
 26 10 14 00 : COMPONENTES DE MOTORES O GENERADORES  
 26 10 15 00 : MOTORES  
 26 10 17 00 : ACCESORIOS Y COMPONENTES DE MOTOR  
 26 10 19 00 : COMPONENTES DE MOTOR DE COMBUSTIÓN INTERNA  
 26 11 15 00 : TRANSMISIÓN DE ENERGÍA CINÉTICA  
 26 11 16 00 : GENERADORES DE POTENCIA  
 26 11 17 00 : BATERÍAS, PILAS Y ACCESORIOS  
 26 11 18 00 : COMPONENTES DE LA TRANSMISIÓN  
 26 11 19 00 : EMBRAGUES  
 26 11 20 00 : PIEZAS Y ACCESORIOS DE EMBRAGUES  
 26 11 21 00 : SISTEMAS DE FRENADO INDUSTRIALES  
 32 10 15 00 : CONJUNTOS DE CIRCUITOS Y COMPONENTES DE RADIOFRECUENCIA (RF)

\*\*\*\*\* CONTINUA \*\*\*\*\*

**CAMARA DE COMERCIO DE LA GUAJIRA  
CASTRO HERNANDEZ JUAN ANDRES**



Fecha expedición: 2021/11/09 - 15:34:54 \*\*\*\* Recibo No. S000373111 \*\*\*\* Num. Operación. 99-USUPUBXX-20211109-0051

\*\*\* EXPEDIDO A TRAVES DEL SISTEMA VIRTUAL S.I.I. \*\*\*

32 10 16 00 : CIRCUITOS INTEGRADOS  
 32 11 15 00 : DIODOS  
 32 11 16 00 : TRANSISTORES  
 32 11 17 00 : APARATOS SEMICONDUCTORES  
 32 12 15 00 : CAPACITORES  
 32 12 16 00 : RESISTORES  
 32 12 17 00 : COMPONENTES DISCRETOS  
 32 12 18 00 : FILTROS DE SEÑALES  
 32 12 19 00 : RESONADORES  
 32 13 10 00 : ACCESORIOS, MATERIAS PRIMAS Y PIEZAS DE COMPONENTES ELECTRÓNICOS  
 32 14 10 00 : TUBOS ELECTRÓNICOS  
 32 14 11 00 : PIEZAS Y ACCESORIOS DE TUBOS ELECTRÓNICOS  
 32 15 15 00 : DISPOSITIVOS DE CONTROL DE INDICACIÓN Y DE SEÑALIZACIÓN  
 32 15 16 00 : SUBSISTEMAS PROGRAMABLES DE CONTROLADOR LÓGICO  
 32 15 17 00 : CONTROLADORES LÓGICOS PROGRAMABLES  
 32 15 18 00 : DISPOSITIVOS DE CONTROL DE SEGURIDAD  
 32 15 19 00 : DISPOSITIVOS DE AUTOMATIZACIÓN DE CONTROL DE LA CONECTIVIDAD  
 32 15 20 00 : CONTROL DE PROCESOS O SISTEMAS EMPAQUETADOS DE AUTOMATIZACIÓN  
 93 15 15 00 : ADMINISTRACIÓN PÚBLICA  
 93 15 16 00 : FINANZAS PÚBLICAS  
 93 14 20 00 : DESARROLLO URBANO  
 81 10 15 00 : INGENIERÍA CIVIL Y ARQUITECTURA  
 72 14 16 00 : SERVICIOS DE CONSTRUCCIÓN DE SISTEMAS DE TRÁNSITO MASIVO  
 72 14 17 00 : SERVICIOS DE ALQUILER O ARRENDAMIENTO DE EQUIPO Y MAQUINARIA DE CONSTRU...  
 72 15 11 00 : SERVICIOS DE CONSTRUCCIÓN DE PLOMERÍA  
 72 15 12 00 : SERVICIOS DE CONSTRUCCIÓN Y MANTENIMIENTO DE HVAC CALEFACCIÓN Y ENFRI...  
 72 15 13 00 : SERVICIOS DE PINTURA E INSTALACIÓN DE PAPEL DE COLGADURA  
 72 15 14 00 : SERVICIOS DE CONSTRUCCIÓN DE RECUBRIMIENTOS DE MUROS  
 72 15 15 00 : SERVICIOS DE SISTEMAS ELÉCTRICOS  
 72 15 16 00 : SERVICIOS DE SISTEMAS ESPECIALIZADOS DE COMUNICACIÓN  
 81 10 22 00 : INGENIERÍA DE TRANSPORTE  
 95 11 15 00 : VÍAS DE TRÁFICO LIMITADO

**EXPERIENCIA No.66 :**

**NÚMERO CONSECUTIVO DEL CONTRATO:**066

**CONTRATO CELEBRADO POR** :3 - CONSORCIO O UNIÓN TEMPORAL

**NOMBRE DEL CONTRATISTA** :CONSORCIO INTER K21

**NOMBRE DEL CONTRATANTE** :MUNICIPIO DE CIENAGA

**VALOR CONTRATADO EN SMMLV** :730,16

**PORCENTAJE DE PARTICIPACIÓN EN EL VALOR EJECUTADO EN CASO DE CONSORCIOS Y UNIONES TEMPORALES:** 50%

**SG FM CL PR - DESCRIPCIÓN**

11 11 15 00 : BARRO Y TIERRA  
 11 11 16 00 : PIEDRA  
 11 11 17 00 : ARENA  
 11 11 18 00 : ARCILLAS  
 22 10 15 00 : MAQUINARIA PARA TRABAJO DE DESMONTE  
 22 10 16 00 : EQUIPO DE PAVIMENTACIÓN  
 22 10 17 00 : COMPONENTES DE EQUIPO PESADO  
 22 10 18 00 : GRÚAS DE ELEVACIÓN  
 22 10 19 00 : MAQUINARIA Y ACCESORIOS DE CONSTRUCCIÓN DE EDIFICIOS  
 22 10 20 00 : EQUIPO Y MAQUINARIA DE DEMOLICIÓN DE EDIFICIOS  
 27 11 15 00 : HERRAMIENTAS DE CORTE Y ENGARZADO Y PUNZONES

\*\*\*\*\* CONTINUA \*\*\*\*\*

**CAMARA DE COMERCIO DE LA GUAJIRA  
CASTRO HERNANDEZ JUAN ANDRES**



Fecha expedición: 2021/11/09 - 15:34:54 \*\*\*\* Recibo No. S000373111 \*\*\*\* Num. Operación. 99-USUPUBXX-20211109-0051

\*\*\* EXPEDIDO A TRAVES DEL SISTEMA VIRTUAL S.I.I. \*\*\*

27 11 16 00 : HERRAMIENTAS DE PERFILAR  
 27 11 17 00 : LLAVES INGLESAS Y GUÍAS  
 27 11 18 00 : HERRAMIENTAS DE MEDIDA Y BOCETAJE  
 27 11 19 00 : HERRAMIENTAS GRUESAS Y DE ACABADO  
 27 11 20 00 : HERRAMIENTAS MANUALES DE JARDINERÍA, AGRICULTURA Y FORESTACIÓN  
 27 11 21 00 : HERRAMIENTAS DE SUJECCIÓN Y FIJACIÓN  
 27 11 22 00 : HERRAMIENTAS DE ALBAÑILERÍA Y CONCRETO  
 27 11 23 00 : HERRAMIENTAS DE MARCAR  
 27 11 24 00 : HERRAMIENTAS DE INSERCIÓN Y AJUSTE  
 27 11 25 00 : HERRAMIENTAS PARA APALANCAR Y CURVAR  
 27 11 26 00 : HERRAMIENTAS PARA PRECINTAR  
 27 11 27 00 : HERRAMIENTAS MECÁNICAS  
 27 11 28 00 : CONEXIONES DE HERRAMIENTAS Y ACCESORIOS  
 27 11 29 00 : HERRAMIENTAS DISPENSADORAS  
 27 11 30 00 : CEPILLOS  
 27 11 31 00 : HERRAMIENTAS DE ARRASTRE  
 30 10 24 00 : VARILLAS  
 30 11 15 00 : CONCRETO Y MORTEROS  
 30 11 16 00 : CEMENTO Y CAL  
 30 11 17 00 : YESOS  
 30 11 18 00 : AGREGADOS  
 30 11 19 00 : ELEMENTOS PARA REFORZAR CONCRETO  
 30 12 15 00 : DERIVADOS BITUMINOSOS  
 30 12 16 00 : ASFALTOS  
 30 12 17 00 : MATERIALES DE CONSTRUCCIÓN DE CAMINOS Y CARRILERAS  
 30 12 18 00 : MATERIALES DE ARQUITECTURA PAISAJÍSTICA  
 30 12 19 00 : MATERIALES PARA ESTABILIZACIÓN Y REFUERZO DE SUELOS  
 30 13 15 00 : BLOQUES  
 30 13 16 00 : LADRILLOS  
 30 13 17 00 : AZULEJOS Y BALDOSAS  
 30 14 15 00 : AISLAMIENTO TÉRMICO  
 30 14 16 00 : AISLAMIENTO ESPECIAL  
 30 14 17 00 : CAPAS DE SELLAMIENTO DE AISLAMIENTO  
 30 19 15 00 : ESCALERAS Y ANDAMIOS  
 30 19 16 00 : ESCALERAS Y ACCESORIOS DE ANDAMIAJE  
 30 19 17 00 : COBERTIZOS Y REMOLQUES DE CONSTRUCCIÓN  
 30 19 18 00 : EQUIPOS Y MATERIALES PARA CONSTRUCCIONES TEMPORALES Y APOYO AL MANTENIM...  
 31 21 15 00 : PINTURAS Y TAPA POROS  
 31 21 16 00 : ADITIVOS PARA PINTURAS  
 31 21 17 00 : ACABADOS EN GENERAL  
 31 21 18 00 : DISOLVENTES Y DILUYENTES PARA PINTURAS  
 31 21 19 00 : APLICADORES DE PINTURA Y ACCESORIOS PARA PINTAR  
 31 20 15 00 : CINTA ADHESIVA  
 31 20 16 00 : OTROS ADHESIVOS Y SELLADORES  
 55 12 17 00 : SEÑALIZACIÓN  
 72 10 15 00 : SERVICIOS DE APOYO PARA LA CONSTRUCCIÓN  
 72 10 21 00 : CONTROL DE PLAGAS  
 72 10 29 00 : SERVICIOS DE MANTENIMIENTO Y REPARACIÓN DE INSTALACIONES  
 72 10 31 00 : INSTALACIÓN Y REPARACIÓN DE SERVICIOS DE BANDAS TRANSPORTADORAS  
 72 10 33 00 : SERVICIOS DE MANTENIMIENTO Y REPARACIÓN DE INFRAESTRUCTURA  
 72 14 10 00 : SERVICIOS DE CONSTRUCCIÓN DE AUTOPISTAS Y CARRETERAS  
 72 14 11 00 : SERVICIOS DE CONSTRUCCIÓN Y REVESTIMIENTO Y PAVIMENTACIÓN DE INFRAEST...

\*\*\*\*\* CONTINUA \*\*\*\*\*

**CAMARA DE COMERCIO DE LA GUAJIRA  
CASTRO HERNANDEZ JUAN ANDRES**



Fecha expedición: 2021/11/09 - 15:34:54 \*\*\*\* Recibo No. S000373111 \*\*\*\* Num. Operación. 99-USUPUBXX-20211109-0051

\*\*\* EXPEDIDO A TRAVES DEL SISTEMA VIRTUAL S.I.I. \*\*\*

72 14 12 00 : SERVICIOS DE CONSTRUCCIÓN MARINA  
 72 14 13 00 : SERVICIO DE CONSTRUCCIÓN DE FACILIDADES ATLÉTICAS Y RECREATIVAS  
 72 14 14 00 : SERVICIOS DE CONSTRUCCIÓN Y REPARACIÓN DE FACILIDADES DE DETENCIÓN  
 72 14 15 00 : SERVICIOS DE PREPARACIÓN DE TIERRAS  
 72 14 16 00 : SERVICIOS DE CONSTRUCCIÓN DE SISTEMAS DE TRÁNSITO MASIVO  
 72 14 17 00 : SERVICIOS DE ALQUILER O ARRENDAMIENTO DE EQUIPO Y MAQUINARIA DE CONSTRU...  
 72 15 27 00 : SERVICIOS DE INSTALACIÓN Y REPARACIÓN DE CONCRETO  
 72 15 35 00 : SERVICIOS DE LIMPIEZA ESTRUCTURAL EXTERNA  
 77 10 15 00 : EVALUACIÓN DE IMPACTO AMBIENTAL  
 81 10 15 00 : INGENIERÍA CIVIL Y ARQUITECTURA  
 81 10 22 00 : INGENIERÍA DE TRANSPORTE  
 95 11 16 00 : VÍAS DE TRÁFICO ABIERTO

**EXPERIENCIA No. 67 :**

**NÚMERO CONSECUTIVO DEL CONTRATO:**067

**CONTRATO CELEBRADO POR** :1 - EL PROPONENTE  
**NOMBRE DEL CONTRATISTA** :CASTRO HERNANDEZ JUAN ANDRES  
**NOMBRE DEL CONTRATANTE** :MUNICIPIO DE URIBIA  
**VALOR CONTRATADO EN SMLLV** :274,45

**SG FM CL PR - DESCRIPCIÓN**

11 11 15 00 : BARRO Y TIERRA  
 11 11 16 00 : PIEDRA  
 11 11 17 00 : ARENA  
 11 11 18 00 : ARCILLAS  
 22 10 15 00 : MAQUINARIA PARA TRABAJO DE DESMONTE  
 22 10 16 00 : EQUIPO DE PAVIMENTACIÓN  
 22 10 17 00 : COMPONENTES DE EQUIPO PESADO  
 22 10 18 00 : GRÚAS DE ELEVACIÓN  
 22 10 19 00 : MAQUINARIA Y ACCESORIOS DE CONSTRUCCIÓN DE EDIFICIOS  
 22 10 20 00 : EQUIPO Y MAQUINARIA DE DEMOLICIÓN DE EDIFICIOS  
 27 11 15 00 : HERRAMIENTAS DE CORTE Y ENGARZADO Y PUNZONES  
 27 11 16 00 : HERRAMIENTAS DE PERFILAR  
 27 11 17 00 : LLAVES INGLESAS Y GUÍAS  
 27 11 18 00 : HERRAMIENTAS DE MEDIDA Y BOCETAJE  
 27 11 19 00 : HERRAMIENTAS GRUESAS Y DE ACABADO  
 27 11 20 00 : HERRAMIENTAS MANUALES DE JARDINERÍA, AGRICULTURA Y FORESTACIÓN  
 27 11 21 00 : HERRAMIENTAS DE SUJECIÓN Y FIJACIÓN  
 27 11 22 00 : HERRAMIENTAS DE ALBAÑILERÍA Y CONCRETO  
 27 11 23 00 : HERRAMIENTAS DE MARCAR  
 27 11 24 00 : HERRAMIENTAS DE INSERCIÓN Y AJUSTE  
 27 11 25 00 : HERRAMIENTAS PARA APALANCAR Y CURVAR  
 27 11 26 00 : HERRAMIENTAS PARA PRECINTAR  
 27 11 27 00 : HERRAMIENTAS MECÁNICAS  
 27 11 28 00 : CONEXIONES DE HERRAMIENTAS Y ACCESORIOS  
 27 11 29 00 : HERRAMIENTAS DISPENSADORAS  
 27 11 30 00 : CEPILLOS  
 27 11 31 00 : HERRAMIENTAS DE ARRASTRE  
 30 10 24 00 : VARILLAS  
 30 11 15 00 : CONCRETO Y MORTEROS  
 30 11 16 00 : CEMENTO Y CAL  
 30 11 17 00 : YESOS  
 30 11 18 00 : AGREGADOS

\*\*\*\*\* CONTINUA \*\*\*\*\*



**CAMARA DE COMERCIO DE LA GUAJIRA  
CASTRO HERNANDEZ JUAN ANDRES**



Fecha expedición: 2021/11/09 - 15:34:54 \*\*\*\* Recibo No. S000373111 \*\*\*\* Num. Operación. 99-USUPUBXX-20211109-0051

\*\*\* EXPEDIDO A TRAVES DEL SISTEMA VIRTUAL S.I.I. \*\*\*

30 11 19 00 : ELEMENTOS PARA REFORZAR CONCRETO  
 30 12 15 00 : DERIVADOS BITUMINOSOS  
 30 12 16 00 : ASFALTOS  
 30 12 17 00 : MATERIALES DE CONSTRUCCIÓN DE CAMINOS Y CARRILERAS  
 30 12 18 00 : MATERIALES DE ARQUITECTURA PAISAJÍSTICA  
 30 12 19 00 : MATERIALES PARA ESTABILIZACIÓN Y REFUERZO DE SUELOS  
 30 13 15 00 : BLOQUES  
 30 13 16 00 : LADRILLOS  
 30 13 17 00 : AZULEJOS Y BALDOSAS  
 30 14 15 00 : AISLAMIENTO TÉRMICO  
 30 14 16 00 : AISLAMIENTO ESPECIAL  
 30 14 17 00 : CAPAS DE SELLAMIENTO DE AISLAMIENTO  
 30 19 15 00 : ESCALERAS Y ANDAMIOS  
 30 19 16 00 : ESCALERAS Y ACCESORIOS DE ANDAMIAJE  
 30 19 17 00 : COBERTIZOS Y REMOLQUES DE CONSTRUCCIÓN  
 30 19 18 00 : EQUIPOS Y MATERIALES PARA CONSTRUCCIONES TEMPORALES Y APOYO AL MANTENIM...  
 31 21 15 00 : PINTURAS Y TAPA POROS  
 31 21 16 00 : ADITIVOS PARA PINTURAS  
 31 21 17 00 : ACABADOS EN GENERAL  
 31 21 18 00 : DISOLVENTES Y DILUYENTES PARA PINTURAS  
 31 21 19 00 : APLICADORES DE PINTURA Y ACCESORIOS PARA PINTAR  
 31 20 15 00 : CINTA ADHESIVA  
 31 20 16 00 : OTROS ADHESIVOS Y SELLADORES  
 55 12 17 00 : SEÑALIZACIÓN  
 72 10 15 00 : SERVICIOS DE APOYO PARA LA CONSTRUCCIÓN  
 72 10 21 00 : CONTROL DE PLAGAS  
 72 10 29 00 : SERVICIOS DE MANTENIMIENTO Y REPARACIÓN DE INSTALACIONES  
 72 10 31 00 : INSTALACIÓN Y REPARACIÓN DE SERVICIOS DE BANDAS TRANSPORTADORAS  
 72 10 33 00 : SERVICIOS DE MANTENIMIENTO Y REPARACIÓN DE INFRAESTRUCTURA  
 72 14 10 00 : SERVICIOS DE CONSTRUCCIÓN DE AUTOPISTAS Y CARRETERAS  
 72 14 11 00 : SERVICIOS DE CONSTRUCCIÓN Y REVESTIMIENTO Y PAVIMENTACIÓN DE INFRAEST...  
 72 14 12 00 : SERVICIOS DE CONSTRUCCIÓN MARINA  
 72 14 13 00 : SERVICIO DE CONSTRUCCIÓN DE FACILIDADES ATLÉTICAS Y RECREATIVAS  
 72 14 14 00 : SERVICIOS DE CONSTRUCCIÓN Y REPARACIÓN DE FACILIDADES DE DETENCIÓN  
 72 14 15 00 : SERVICIOS DE PREPARACIÓN DE TIERRAS  
 72 14 16 00 : SERVICIOS DE CONSTRUCCIÓN DE SISTEMAS DE TRÁNSITO MASIVO  
 72 14 17 00 : SERVICIOS DE ALQUILER O ARRENDAMIENTO DE EQUIPO Y MAQUINARIA DE CONSTRU...  
 72 15 27 00 : SERVICIOS DE INSTALACIÓN Y REPARACIÓN DE CONCRETO  
 72 15 35 00 : SERVICIOS DE LIMPIEZA ESTRUCTURAL EXTERNA  
 77 10 15 00 : EVALUACIÓN DE IMPACTO AMBIENTAL  
 81 10 15 00 : INGENIERÍA CIVIL Y ARQUITECTURA  
 81 10 22 00 : INGENIERÍA DE TRANSPORTE  
 95 11 16 00 : VÍAS DE TRÁFICO ABIERTO

**EXPERIENCIA No. 68 :**

**NÚMERO CONSECUTIVO DEL CONTRATO:**068

**CONTRATO CELEBRADO POR** :1 - EL PROPONENTE

**NOMBRE DEL CONTRATISTA** :JUAN ANDRES CASTRO HERNANDEZ

**NOMBRE DEL CONTRATANTE** :MUNICIPIO DE CHIMICHAGUA

**VALOR CONTRATADO EN SMLLV** :109,98

**SG FM CL PR - DESCRIPCIÓN**

11 11 15 00 : BARRO Y TIERRA

\*\*\*\*\* CONTINUA \*\*\*\*\*

**CAMARA DE COMERCIO DE LA GUAJIRA  
CASTRO HERNANDEZ JUAN ANDRES**



Fecha expedición: 2021/11/09 - 15:34:54 \*\*\*\* Recibo No. S000373111 \*\*\*\* Num. Operación. 99-USUPUBXX-20211109-0051

\*\*\* EXPEDIDO A TRAVES DEL SISTEMA VIRTUAL S.I.I. \*\*\*

11 11 16 00 : PIEDRA  
 11 11 17 00 : ARENA  
 11 11 18 00 : ARCILLAS  
 22 10 15 00 : MAQUINARIA PARA TRABAJO DE DESMONTE  
 22 10 16 00 : EQUIPO DE PAVIMENTACIÓN  
 22 10 17 00 : COMPONENTES DE EQUIPO PESADO  
 22 10 18 00 : GRÚAS DE ELEVACIÓN  
 22 10 19 00 : MAQUINARIA Y ACCESORIOS DE CONSTRUCCIÓN DE EDIFICIOS  
 22 10 20 00 : EQUIPO Y MAQUINARIA DE DEMOLICIÓN DE EDIFICIOS  
 27 11 15 00 : HERRAMIENTAS DE CORTE Y ENGARZADO Y PUNZONES  
 27 11 16 00 : HERRAMIENTAS DE PERFILAR  
 27 11 17 00 : LLAVES INGLESAS Y GUÍAS  
 27 11 18 00 : HERRAMIENTAS DE MEDIDA Y BOCETAJE  
 27 11 19 00 : HERRAMIENTAS GRUESAS Y DE ACABADO  
 27 11 20 00 : HERRAMIENTAS MANUALES DE JARDINERÍA, AGRICULTURA Y FORESTACIÓN  
 27 11 21 00 : HERRAMIENTAS DE SUJECIÓN Y FIJACIÓN  
 27 11 22 00 : HERRAMIENTAS DE ALBAÑILERÍA Y CONCRETO  
 27 11 23 00 : HERRAMIENTAS DE MARCAR  
 27 11 24 00 : HERRAMIENTAS DE INSERCIÓN Y AJUSTE  
 27 11 25 00 : HERRAMIENTAS PARA APALANCAR Y CURVAR  
 27 11 26 00 : HERRAMIENTAS PARA PRECINTAR  
 27 11 27 00 : HERRAMIENTAS MECÁNICAS  
 27 11 28 00 : CONEXIONES DE HERRAMIENTAS Y ACCESORIOS  
 27 11 29 00 : HERRAMIENTAS DISPENSADORAS  
 27 11 30 00 : CEPILLOS  
 27 11 31 00 : HERRAMIENTAS DE ARRASTRE  
 30 10 24 00 : VARILLAS  
 30 11 15 00 : CONCRETO Y MORTEROS  
 30 11 16 00 : CEMENTO Y CAL  
 30 11 17 00 : YESOS  
 30 11 18 00 : AGREGADOS  
 30 11 19 00 : ELEMENTOS PARA REFORZAR CONCRETO  
 30 12 15 00 : DERIVADOS BITUMINOSOS  
 30 12 16 00 : ASFALTOS  
 30 12 17 00 : MATERIALES DE CONSTRUCCIÓN DE CAMINOS Y CARRILERAS  
 30 12 18 00 : MATERIALES DE ARQUITECTURA PAISAJÍSTICA  
 30 12 19 00 : MATERIALES PARA ESTABILIZACIÓN Y REFUERZO DE SUELOS  
 30 13 15 00 : BLOQUES  
 30 13 16 00 : LADRILLOS  
 30 13 17 00 : AZULEJOS Y BALDOSAS  
 30 14 15 00 : AISLAMIENTO TÉRMICO  
 30 14 16 00 : AISLAMIENTO ESPECIAL  
 30 14 17 00 : CAPAS DE SELLAMIENTO DE AISLAMIENTO  
 30 19 15 00 : ESCALERAS Y ANDAMIOS  
 30 19 16 00 : ESCALERAS Y ACCESORIOS DE ANDAMIAJE  
 30 19 17 00 : COBERTIZOS Y REMOLQUES DE CONSTRUCCIÓN  
 30 19 18 00 : EQUIPOS Y MATERIALES PARA CONSTRUCCIONES TEMPORALES Y APOYO AL MANTENIM...  
 31 21 15 00 : PINTURAS Y TAPA POROS  
 31 21 16 00 : ADITIVOS PARA PINTURAS  
 31 21 17 00 : ACABADOS EN GENERAL  
 31 21 18 00 : DISOLVENTES Y DILUYENTES PARA PINTURAS  
 31 21 19 00 : APLICADORES DE PINTURA Y ACCESORIOS PARA PINTAR

\*\*\*\*\* CONTINUA \*\*\*\*\*

**CAMARA DE COMERCIO DE LA GUAJIRA  
CASTRO HERNANDEZ JUAN ANDRES**



Fecha expedición: 2021/11/09 - 15:34:54 \*\*\*\* Recibo No. S000373111 \*\*\*\* Num. Operación. 99-USUPUBXX-20211109-0051

\*\*\* EXPEDIDO A TRAVES DEL SISTEMA VIRTUAL S.I.I. \*\*\*

31 20 15 00 : CINTA ADHESIVA  
 31 20 16 00 : OTROS ADHESIVOS Y SELLADORES  
 55 12 17 00 : SEÑALIZACIÓN  
 72 10 15 00 : SERVICIOS DE APOYO PARA LA CONSTRUCCIÓN  
 72 10 21 00 : CONTROL DE PLAGAS  
 72 10 29 00 : SERVICIOS DE MANTENIMIENTO Y REPARACIÓN DE INSTALACIONES  
 72 10 31 00 : INSTALACIÓN Y REPARACIÓN DE SERVICIOS DE BANDAS TRANSPORTADORAS  
 72 10 33 00 : SERVICIOS DE MANTENIMIENTO Y REPARACIÓN DE INFRAESTRUCTURA  
 72 14 10 00 : SERVICIOS DE CONSTRUCCIÓN DE AUTOPISTAS Y CARRETERAS  
 72 14 11 00 : SERVICIOS DE CONSTRUCCIÓN Y REVESTIMIENTO Y PAVIMENTACIÓN DE INFRAEST...  
 72 14 12 00 : SERVICIOS DE CONSTRUCCIÓN MARINA  
 72 14 13 00 : SERVICIO DE CONSTRUCCIÓN DE FACILIDADES ATLÉTICAS Y RECREATIVAS  
 72 14 14 00 : SERVICIOS DE CONSTRUCCIÓN Y REPARACIÓN DE FACILIDADES DE DETENCIÓN  
 72 14 15 00 : SERVICIOS DE PREPARACIÓN DE TIERRAS  
 72 14 16 00 : SERVICIOS DE CONSTRUCCIÓN DE SISTEMAS DE TRÁNSITO MASIVO  
 72 14 17 00 : SERVICIOS DE ALQUILER O ARRENDAMIENTO DE EQUIPO Y MAQUINARIA DE CONSTRU...  
 72 15 27 00 : SERVICIOS DE INSTALACIÓN Y REPARACIÓN DE CONCRETO  
 72 15 35 00 : SERVICIOS DE LIMPIEZA ESTRUCTURAL EXTERNA  
 77 10 15 00 : EVALUACIÓN DE IMPACTO AMBIENTAL  
 81 10 15 00 : INGENIERÍA CIVIL Y ARQUITECTURA  
 81 10 22 00 : INGENIERÍA DE TRANSPORTE  
 95 11 16 00 : VÍAS DE TRÁFICO ABIERTO

**EXPERIENCIA No. 69 :**

**NÚMERO CONSECUTIVO DEL CONTRATO:**069

**CONTRATO CELEBRADO POR** :1 - EL PROPONENTE

**NOMBRE DEL CONTRATISTA** :CASTRO HERNANDEZ JUAN ANDRES

**NOMBRE DEL CONTRATANTE** :MUNICIPIO DE MAICAO

**VALOR CONTRATADO EN SMLLV** :163,84

**SG FM CL PR - DESCRIPCIÓN**

24 10 15 00 : CAMIONES INDUSTRIALES  
 24 10 16 00 : EQUIPO DE IZAJE Y ACCESORIOS  
 24 10 17 00 : TRANSPORTADORES Y ACCESORIOS  
 24 10 18 00 : EQUIPO PARA MUELLES  
 24 10 19 00 : EQUIPO PARA MANEJO DE CANECAS  
 24 10 20 00 : DISPOSICIÓN EN ESTANTES Y ALMACENAMIENTO  
 24 10 21 00 : EQUIPO Y SUMINISTROS PARA ALMACENAJE  
 24 10 22 00 : HERRAMIENTAS PARA ENVASADO  
 24 10 23 00 : VEHÍCULOS GUIADOS AUTOMÁTICOS AGV  
 26 10 11 00 : MOTORES ELÉCTRICOS DE CORRIENTE ALTERNA AC  
 26 10 12 00 : MOTORES ELÉCTRICOS DE CORRIENTE DIRECTA DC  
 26 10 13 00 : MOTORES NO ELÉCTRICOS  
 26 10 14 00 : COMPONENTES DE MOTORES O GENERADORES  
 26 10 15 00 : MOTORES  
 26 10 17 00 : ACCESORIOS Y COMPONENTES DE MOTOR  
 26 10 19 00 : COMPONENTES DE MOTOR DE COMBUSTIÓN INTERNA  
 26 11 15 00 : TRANSMISIÓN DE ENERGÍA CINÉTICA  
 26 11 16 00 : GENERADORES DE POTENCIA  
 26 11 17 00 : BATERÍAS, PILAS Y ACCESORIOS  
 26 11 18 00 : COMPONENTES DE LA TRANSMISIÓN  
 26 11 19 00 : EMBRAGUES  
 26 11 20 00 : PIEZAS Y ACCESORIOS DE EMBRAGUES

\*\*\*\*\* CONTINUA \*\*\*\*\*

**CAMARA DE COMERCIO DE LA GUAJIRA  
CASTRO HERNANDEZ JUAN ANDRES**



Fecha expedición: 2021/11/09 - 15:34:54 \*\*\*\* Recibo No. S000373111 \*\*\*\* Num. Operación. 99-USUPUBXX-20211109-0051

\*\*\* EXPEDIDO A TRAVES DEL SISTEMA VIRTUAL S.I.I. \*\*\*

26 11 21 00 : SISTEMAS DE FRENADO INDUSTRIALES  
 26 12 15 00 : ALAMBRE ELÉCTRICO  
 26 12 16 00 : CABLES ELÉCTRICOS Y ACCESORIOS  
 26 12 17 00 : CABLEADO PREFORMADO  
 26 12 18 00 : CABLE AUTOMOTRIZ  
 26 13 15 00 : CENTRALES ELÉCTRICAS  
 26 13 16 00 : EQUIPO DE CRIBADO O ESTRUCTURAS DE TUBO DE ESCAPE  
 26 13 17 00 : EQUIPO DE DETECCIÓN O VIGILANCIA DE PRODUCCIÓN DE ENERGÍA  
 26 13 18 00 : EQUIPO DE CONTROL DE PRODUCCIÓN DE ENERGÍA  
 27 11 15 00 : HERRAMIENTAS DE CORTE Y ENGARZADO Y PUNZONES  
 27 11 16 00 : HERRAMIENTAS DE PERFILAR  
 27 11 17 00 : LLAVES INGLESAS Y GUÍAS  
 27 11 18 00 : HERRAMIENTAS DE MEDIDA Y BOCETAJE  
 27 11 19 00 : HERRAMIENTAS GRUESAS Y DE ACABADO  
 27 11 20 00 : HERRAMIENTAS MANUALES DE JARDINERÍA, AGRICULTURA Y FORESTACIÓN  
 27 11 21 00 : HERRAMIENTAS DE SUJECCIÓN Y FIJACIÓN  
 27 11 22 00 : HERRAMIENTAS DE ALBAÑILERÍA Y CONCRETO  
 27 11 23 00 : HERRAMIENTAS DE MARCAR  
 27 11 24 00 : HERRAMIENTAS DE INSERCIÓN Y AJUSTE  
 27 11 25 00 : HERRAMIENTAS PARA APALANCAR Y CURVAR  
 27 11 26 00 : HERRAMIENTAS PARA PRECINTAR  
 27 11 27 00 : HERRAMIENTAS MECÁNICAS  
 27 11 28 00 : CONEXIONES DE HERRAMIENTAS Y ACCESORIOS  
 27 11 29 00 : HERRAMIENTAS DISPENSADORAS  
 27 11 30 00 : CEPILLOS  
 32 10 15 00 : CONJUNTOS DE CIRCUITOS Y COMPONENTES DE RADIOFRECUENCIA (RF)  
 32 10 16 00 : CIRCUITOS INTEGRADOS  
 32 11 15 00 : DIODOS  
 32 11 16 00 : TRANSISTORES  
 32 11 17 00 : APARATOS SEMICONDUCTORES  
 32 12 15 00 : CAPACITORES  
 32 12 16 00 : RESISTORES  
 32 12 17 00 : COMPONENTES DISCRETOS  
 32 12 18 00 : FILTROS DE SEÑALES  
 32 12 19 00 : RESONADORES  
 32 13 10 00 : ACCESORIOS, MATERIAS PRIMAS Y PIEZAS DE COMPONENTES ELECTRÓNICOS  
 32 14 10 00 : TUBOS ELECTRÓNICOS  
 32 14 11 00 : PIEZAS Y ACCESORIOS DE TUBOS ELECTRÓNICOS  
 32 15 15 00 : DISPOSITIVOS DE CONTROL DE INDICACIÓN Y DE SEÑALIZACIÓN  
 32 15 16 00 : SUBSISTEMAS PROGRAMABLES DE CONTROLADOR LÓGICO  
 32 15 17 00 : CONTROLADORES LÓGICOS PROGRAMABLES  
 32 15 18 00 : DISPOSITIVOS DE CONTROL DE SEGURIDAD  
 32 15 19 00 : DISPOSITIVOS DE AUTOMATIZACIÓN DE CONTROL DE LA CONECTIVIDAD  
 32 15 20 00 : CONTROL DE PROCESOS O SISTEMAS EMPAQUETADOS DE AUTOMATIZACIÓN  
 72 10 29 00 : SERVICIOS DE MANTENIMIENTO Y REPARACIÓN DE INSTALACIONES  
 77 10 15 00 : EVALUACIÓN DE IMPACTO AMBIENTAL  
 77 10 16 00 : PLANEACIÓN AMBIENTAL  
 77 10 17 00 : SERVICIOS DE ASESORÍA AMBIENTAL  
 77 10 18 00 : AUDITORÍA AMBIENTAL  
 77 10 19 00 : SERVICIOS DE INVESTIGACIÓN DE CONTAMINACIÓN  
 77 10 20 00 : SERVICIOS DE REPORTE AMBIENTAL  
 77 11 15 00 : SERVICIOS DE SEGURIDAD AMBIENTAL

\*\*\*\*\* CONTINUA \*\*\*\*\*

**CAMARA DE COMERCIO DE LA GUAJIRA  
CASTRO HERNANDEZ JUAN ANDRES**



Fecha expedición: 2021/11/09 - 15:34:54 \*\*\*\* Recibo No. S000373111 \*\*\*\* Num. Operación. 99-USUPUBXX-20211109-0051

\*\*\* EXPEDIDO A TRAVES DEL SISTEMA VIRTUAL S.I.I. \*\*\*

77 11 16 00 : REHABILITACIÓN AMBIENTAL  
77 12 15 00 : CONTAMINACIÓN DEL AIRE  
77 12 16 00 : CONTAMINACIÓN DEL SUELO  
77 12 17 00 : CONTAMINACIÓN DEL AGUA  
80 10 15 00 : SERVICIOS DE CONSULTORÍA DE NEGOCIOS Y ADMINISTRACIÓN CORPORATIVA  
80 10 16 00 : GERENCIA DE PROYECTOS  
80 10 17 00 : GERENCIA INDUSTRIAL  
80 11 15 00 : DESARROLLO DE RECURSOS HUMANOS  
80 11 16 00 : SERVICIOS DE PERSONAL TEMPORAL  
80 11 17 00 : RECLUTAMIENTO DE PERSONAL  
81 10 15 00 : INGENIERÍA CIVIL Y ARQUITECTURA  
81 10 17 00 : INGENIERÍA ELÉCTRICA Y ELECTRÓNICA  
83 10 18 00 : SERVICIOS ELÉCTRICOS  
83 10 19 00 : CONSERVACIÓN DE ENERGÍA  
84 11 15 00 : SERVICIOS CONTABLES  
84 11 16 00 : SERVICIOS DE AUDITORÍA  
84 11 17 00 : FINANZAS CORPORATIVAS  
84 11 18 00 : ASUNTOS Y PREPARACIÓN DE IMPUESTOS  
93 15 15 00 : ADMINISTRACIÓN PÚBLICA  
93 15 16 00 : FINANZAS PÚBLICAS  
93 14 20 00 : DESARROLLO URBANO  
80 16 15 00 : SERVICIOS DE APOYO GERENCIAL  
80 16 16 00 : SUPERVISIÓN DE INSTALACIONES DE NEGOCIOS  
80 16 17 00 : SERVICIOS DE RECUPERACIÓN DE ACTIVOS  
80 16 18 00 : SERVICIOS DE ALQUILER O ARRENDAMIENTO DE EQUIPO DE OFICINA  
95 12 15 00 : EDIFICIOS Y ESTRUCTURAS COMERCIALES Y DE ENTRETENIMIENTO  
81 10 22 00 : INGENIERÍA DE TRANSPORTE  
72 14 10 00 : SERVICIOS DE CONSTRUCCIÓN DE AUTOPISTAS Y CARRETERAS  
95 11 15 00 : VÍAS DE TRÁFICO LIMITADO

**EXPERIENCIA No. 70 :**

**NÚMERO CONSECUTIVO DEL CONTRATO:**070

**CONTRATO CELEBRADO POR** :3 - CONSORCIO O UNIÓN TEMPORAL

**NOMBRE DEL CONTRATISTA** :UNION TEMPORAL I .T. URIBIA

**NOMBRE DEL CONTRATANTE** :ALCALDIA MUNICIPAL DE URIBIA

**VALOR CONTRATADO EN SMLV** :297,44

**PORCENTAJE DE PARTICIPACIÓN EN EL VALOR EJECUTADO EN CASO DE CONSORCIOS Y UNIONES TEMPORALES:** 40%

**SG FM CL PR - DESCRIPCIÓN**

20 10 15 00 : EQUIPO DE CORTE  
20 10 16 00 : CRIBAS Y EQUIPOS DE ALIMENTACIÓN  
70 17 18 00 : SERVICIOS DE DRENAJE  
20 10 17 00 : TRITURADORAS, QUEBRANTADORAS Y AMOLADORES  
20 10 18 00 : SISTEMAS MECANIZADOS DE SOPORTE EN TIERRA  
20 10 19 00 : SISTEMAS SECUNDARIOS DE RUPTURA DE ROCA  
20 10 20 00 : SISTEMAS DE EXPLORACIÓN Y DESARROLLO  
20 10 21 00 : BARRENAS DE ROCAS  
20 10 22 00 : MAQUINARIA DE CARGUE DE EXPLOSIVOS  
20 10 23 00 : VEHÍCULOS DE SERVICIO DE MINERÍA SUBTERRÁNEA  
20 11 15 00 : EQUIPO DE EXPLORACIÓN Y PERFORACIÓN  
20 11 16 00 : MAQUINARIA DE PERFORACIÓN Y EXPLOTACIÓN  
20 11 17 00 : ACCESORIOS DE PERFORACIÓN Y EXPLOTACIÓN  
22 10 15 00 : MAQUINARIA PARA TRABAJO DE DESMONTE

\*\*\*\*\* CONTINUA \*\*\*\*\*

**CAMARA DE COMERCIO DE LA GUAJIRA  
CASTRO HERNANDEZ JUAN ANDRES**



Fecha expedición: 2021/11/09 - 15:34:54 \*\*\*\* Recibo No. S000373111 \*\*\*\* Num. Operación. 99-USUPUBXX-20211109-0051

\*\*\* EXPEDIDO A TRAVES DEL SISTEMA VIRTUAL S.I.I. \*\*\*

22 10 16 00 : EQUIPO DE PAVIMENTACIÓN  
 22 10 17 00 : COMPONENTES DE EQUIPO PESADO  
 22 10 18 00 : GRÚAS DE ELEVACIÓN  
 22 10 19 00 : MAQUINARIA Y ACCESORIOS DE CONSTRUCCIÓN DE EDIFICIOS  
 22 10 20 00 : EQUIPO Y MAQUINARIA DE DEMOLICIÓN DE EDIFICIOS  
 27 11 15 00 : HERRAMIENTAS DE CORTE Y ENGARZADO Y PUNZONES  
 27 11 16 00 : HERRAMIENTAS DE PERFILAR  
 27 11 17 00 : LLAVES INGLESAS Y GUÍAS  
 27 11 18 00 : HERRAMIENTAS DE MEDIDA Y BOCETAJE  
 27 11 19 00 : HERRAMIENTAS GRUESAS Y DE ACABADO  
 27 11 20 00 : HERRAMIENTAS MANUALES DE JARDINERÍA, AGRICULTURA Y FORESTACIÓN  
 27 11 21 00 : HERRAMIENTAS DE SUJECIÓN Y FIJACIÓN  
 27 11 22 00 : HERRAMIENTAS DE ALBAÑILERÍA Y CONCRETO  
 27 11 23 00 : HERRAMIENTAS DE MARCAR  
 27 11 24 00 : HERRAMIENTAS DE INSERCIÓN Y AJUSTE  
 27 11 25 00 : HERRAMIENTAS PARA APALANCAR Y CURVAR  
 27 11 26 00 : HERRAMIENTAS PARA PRECINTAR  
 27 11 27 00 : HERRAMIENTAS MECÁNICAS  
 27 11 28 00 : CONEXIONES DE HERRAMIENTAS Y ACCESORIOS  
 27 11 29 00 : HERRAMIENTAS DISPENSADORAS  
 27 11 30 00 : CEPILLOS  
 27 11 31 00 : HERRAMIENTAS DE ARRASTRE  
 27 11 32 00 : JUEGOS DE HERRAMIENTAS  
 27 11 33 00 : HERRAMIENTAS MANUALES DE PRECISIÓN  
 26 12 15 00 : ALAMBRE ELÉCTRICO  
 26 12 16 00 : CABLES ELÉCTRICOS Y ACCESORIOS  
 26 12 17 00 : CABLEADO PREFORMADO  
 26 12 18 00 : CABLE AUTOMOTRIZ  
 27 12 15 00 : PRENSAS HIDRÁULICAS  
 27 12 16 00 : PISTONES Y CILINDROS HIDRÁULICOS  
 27 12 17 00 : ACCESORIOS DE TUBERÍA Y MANGA HIDRÁULICA  
 27 12 18 00 : HERRAMIENTAS HIDRÁULICAS  
 30 10 15 00 : ÁNGULOS  
 30 10 17 00 : VIGAS  
 30 10 18 00 : CONDUCTOS  
 30 10 20 00 : HOJA  
 30 10 22 00 : PLANCHA  
 30 10 23 00 : PERFILES  
 30 10 24 00 : VARILLAS  
 30 10 28 00 : PILOTAJE  
 30 10 29 00 : PILARES  
 30 10 31 00 : RIELES  
 30 10 32 00 : ENREJADO  
 30 10 35 00 : ALMA DE PANAL  
 30 10 36 00 : PRODUCTOS ESTRUCTURALES  
 30 10 37 00 : TRENZA  
 30 10 38 00 : FIBRAS Y FILAMENTOS MECÁNICOS  
 30 10 39 00 : EJES  
 30 11 15 00 : CONCRETO Y MORTEROS  
 30 11 16 00 : CEMENTO Y CAL  
 30 11 17 00 : YESOS  
 30 11 18 00 : AGREGADOS

\*\*\*\*\* CONTINUA \*\*\*\*\*

**CAMARA DE COMERCIO DE LA GUAJIRA  
CASTRO HERNANDEZ JUAN ANDRES**



Fecha expedición: 2021/11/09 - 15:34:54 \*\*\*\* Recibo No. S000373111 \*\*\*\* Num. Operación. 99-USUPUBXX-20211109-0051

\*\*\* EXPEDIDO A TRAVES DEL SISTEMA VIRTUAL S.I.I. \*\*\*

30 11 19 00 : ELEMENTOS PARA REFORZAR CONCRETO  
 30 12 15 00 : DERIVADOS BITUMINOSOS  
 30 12 16 00 : ASFALTOS  
 30 12 17 00 : MATERIALES DE CONSTRUCCIÓN DE CAMINOS Y CARRILERAS  
 30 12 18 00 : MATERIALES DE ARQUITECTURA PAISAJÍSTICA  
 30 12 19 00 : MATERIALES PARA ESTABILIZACIÓN Y REFUERZO DE SUELOS  
 30 13 15 00 : BLOQUES  
 30 13 16 00 : LADRILLOS  
 30 13 17 00 : AZULEJOS Y BALDOSAS  
 30 14 15 00 : AISLAMIENTO TÉRMICO  
 30 14 16 00 : AISLAMIENTO ESPECIAL  
 30 14 17 00 : CAPAS DE SELLAMIENTO DE AISLAMIENTO  
 30 15 15 00 : MATERIAL PARA TEJADOS Y TECHOS  
 30 15 16 00 : ACCESORIOS PARA TEJADOS  
 30 15 17 00 : CANALONES DE TEJADO Y ACCESORIOS  
 30 15 18 00 : MATERIALES PARA REVESTIMIENTO DE PAREDES Y EXTERIOR  
 30 15 19 00 : MATERIALES Y PRODUCTOS PARA ACABADOS  
 30 15 20 00 : CERCADO  
 30 15 21 00 : SUPERFICIE  
 30 16 15 00 : MATERIALES PARA ACABADOS DE PAREDES  
 30 16 16 00 : MATERIALES PARA TECHOS  
 30 16 17 00 : SUELOS  
 30 16 18 00 : EBANISTERÍA  
 30 16 19 00 : MOLDEADO Y CARPINTERÍA MECÁNICA  
 30 16 20 00 : MOLDURAS Y CARPINTERÍA  
 30 16 21 00 : LAMINADOS INTERIORES  
 30 16 22 00 : MOSTRADORES  
 30 16 23 00 : ACCESORIOS PARA GABINETES  
 30 16 24 00 : MUROS DIVISORIOS  
 30 17 15 00 : PUERTAS  
 30 17 16 00 : VENTANAS  
 30 17 18 00 : CLARABOYAS  
 30 17 19 00 : MARCOS DE VENTANAS  
 30 17 20 00 : PUERTAS  
 30 17 21 00 : PUERTAS PARA GARAJE Y OPERADORES  
 30 18 15 00 : PORCELANA SANITARIA  
 30 18 16 00 : INSTALACIONES RESIDENCIALES NO SANITARIAS  
 30 18 17 00 : GRIFOS  
 30 18 18 00 : CABEZAS, CHORROS Y PARTES Y ACCESORIOS DE GRIFOS Y DUCHAS  
 30 19 15 00 : ESCALERAS Y ANDAMIOS  
 30 19 16 00 : ESCALERAS Y ACCESORIOS DE ANDAMIAJE  
 30 19 17 00 : COBERTIZOS Y REMOLQUES DE CONSTRUCCIÓN  
 30 19 18 00 : EQUIPOS Y MATERIALES PARA CONSTRUCCIONES TEMPORALES Y APOYO AL MANTENIM...  
 30 24 15 00 : COMPONENTES DE CONSOLIDACIÓN DE ESTRUCTURAS PORTÁTILES  
 30 24 16 00 : COMPONENTES ESTRUCTURALES DE TRIBUNAS, GRADAS Y ESCALERA  
 30 24 17 00 : COMPONENTES SOPORTE Y COBERTURA DE TIENDAS, CARPAS Y ESTRUCTURAS DE MEM...  
 30 25 15 00 : ESTRUCTURAS DE SOPORTE DE TECHOS BAJO TIERRA  
 31 21 15 00 : PINTURAS Y TAPA POROS  
 31 21 16 00 : ADITIVOS PARA PINTURAS  
 31 21 17 00 : ACABADOS EN GENERAL  
 31 21 18 00 : DISOLVENTES Y DILUYENTES PARA PINTURAS  
 31 21 19 00 : APLICADORES DE PINTURA Y ACCESORIOS PARA PINTAR

\*\*\*\*\* CONTINUA \*\*\*\*\*

**CAMARA DE COMERCIO DE LA GUAJIRA  
CASTRO HERNANDEZ JUAN ANDRES**



Fecha expedición: 2021/11/09 - 15:34:54 \*\*\*\* Recibo No. S000373111 \*\*\*\* Num. Operación. 99-USUPUBXX-20211109-0051

\*\*\* EXPEDIDO A TRAVES DEL SISTEMA VIRTUAL S.I.I. \*\*\*

39 10 16 00 : LÁMPARAS Y BOMBILLAS  
 39 10 18 00 : COMPONENTES Y ACCESORIOS DE LÁMPARA  
 39 10 19 00 : BALASTOS DE LÁMPARAS Y TRANSFORMADORES DE LÁMPARAS  
 39 11 15 00 : ILUMINACIÓN DE INTERIORES Y ARTEFACTOS  
 39 11 16 00 : ILUMINACIÓN EXTERIOR Y ARTEFACTOS  
 39 11 17 00 : ALUMBRADO DE EMERGENCIA  
 39 11 18 00 : ACCESORIOS DE ILUMINACIÓN  
 39 11 19 00 : SEÑALIZACIÓN E ILUMINACIÓN DE EMPLAZAMIENTOS PELIGROSOS  
 39 11 20 00 : PROYECTORES MÓVILES  
 39 11 21 00 : ILUMINACIÓN ÓPTICA  
 39 11 22 00 : DISPOSITIVOS DE EFECTOS ESPECIALES  
 39 11 23 00 : ILUMINACIÓN Y ACCESORIOS DE ESCENARIOS Y ESTUDIOS  
 39 11 24 00 : DISPOSITIVOS PARA MANEJO DE LUCES Y CONTROL DE ESCENARIOS Y ESTUDIOS  
 39 11 25 00 : LUMINARIAS DE ESCENARIOS Y ESTUDIOS  
 39 11 26 00 : DISPOSITIVOS DE ILUMINACIÓN NO - ELÉCTRICA  
 39 12 10 00 : EQUIPAMIENTO PARA DISTRIBUCIÓN Y CONVERSIÓN DE ALIMENTACIÓN  
 39 12 11 00 : CENTROS DE CONTROL Y DISTRIBUCIÓN Y ACCESORIOS  
 39 12 13 00 : CUADROS, REGISTROS Y MENAJE PARA ELECTRICIDAD  
 39 12 14 00 : LENGUETAS DE CONEXIÓN, CONECTADORES Y TERMINALES  
 39 12 15 00 : CONMUTADORES, CONTROLES Y RELES Y ACCESORIOS  
 39 12 16 00 : DISPOSITIVOS Y ACCESORIOS PARA LA PROTECCIÓN DE CIRCUITOS  
 39 12 17 00 : FERRETERÍA ELÉCTRICA Y SUMINISTROS  
 39 12 18 00 : INSTALACIONES DE EDIFICIOS INTELIGENTES - IBI  
 39 12 19 00 : DISPOSITIVOS Y ACCESORIOS DE SEGURIDAD ELÉCTRICA  
 39 12 20 00 : UNIDADES ELÉCTRICAS DE VELOCIDADES VARIABLES  
 39 12 21 00 : EQUIPO DE TRANSMISIÓN Y DISTRIBUCIÓN ELÉCTRICA  
 39 12 22 00 : INTERRUPTORES ELÉCTRICOS Y ACCESORIOS  
 39 12 23 00 : RELES ELÉCTRICOS Y ACCESORIOS  
 39 13 15 00 : MARCADORES DE ALAMBRE Y DISPOSITIVOS PARA MARCAR ALAMBRE  
 39 13 16 00 : DISPOSITIVOS DE PROTECCIÓN DE ALAMBRE  
 39 13 17 00 : CONDUCTOS ELÉCTRICOS, ELECTRODUCTOS Y CABLES AÉREOS  
 40 10 15 00 : VENTILACIÓN  
 40 10 16 00 : CIRCULACIÓN DEL AIRE Y PIEZAS Y ACCESORIOS  
 40 10 17 00 : ENFRIAMIENTO  
 40 10 18 00 : EQUIPO DE CALEFACCIÓN Y PIEZAS Y ACCESORIOS  
 40 10 19 00 : CONTROL DE HUMEDAD  
 40 10 20 00 : CALDERAS  
 40 15 15 00 : BOMBAS  
 40 15 16 00 : COMPRESORES  
 40 15 17 00 : PIEZAS Y ACCESORIOS DE BOMBA  
 40 15 18 00 : PARTES O ACCESORIOS DE COMPRESORES  
 40 16 15 00 : FILTROS  
 40 16 16 00 : PURIFICACIÓN  
 40 16 17 00 : SEPARADORES  
 40 16 18 00 : MEDIOS DE FILTRADO  
 40 17 15 00 : TUBOS Y TUBERÍAS COMERCIALES  
 40 17 16 00 : TUBOS Y TUBERÍAS INDUSTRIALES  
 40 17 17 00 : ADAPTADORES DE TUBOS  
 40 17 18 00 : ANILLOS FRONTALES DE ÁNGULOS DE TUBOS  
 40 17 19 00 : BRIDAS DE RESPALDO PARA TUBOS  
 40 17 20 00 : DEFLECTORES PARA TUBOS  
 40 17 21 00 : CODOS PARA TUBOS

\*\*\*\*\* CONTINUA \*\*\*\*\*



**CAMARA DE COMERCIO DE LA GUAJIRA  
CASTRO HERNANDEZ JUAN ANDRES**



Fecha expedición: 2021/11/09 - 15:34:54 \*\*\*\* Recibo No. S000373111 \*\*\*\* Num. Operación. 99-USUPUBXX-20211109-0051

\*\*\* EXPEDIDO A TRAVES DEL SISTEMA VIRTUAL S.I.I. \*\*\*

40 17 22 00 : BRIDAS CIEGAS PARA TUBOS  
 40 17 23 00 : CASQUILLOS PARA TUBOS  
 40 17 24 00 : TAPAS PARA TUBOS  
 40 17 25 00 : CONECTORES DE TUBOS  
 40 17 26 00 : ACOPLEROS DE TUBOS  
 40 17 27 00 : CRUCES DE TUBOS  
 40 17 28 00 : CODOS DE TUBOS  
 40 17 29 00 : UNIONES DE EXTENSIÓN DE TUBOS  
 40 17 30 00 : SEMIACOPLAMIENTOS DE TUBERÍA  
 40 17 31 00 : BRIDA DE JUNTA DE EMPALME PARA TUBOS  
 40 17 32 00 : BRIDAS CUELLO LARGAS PARA SOLDAR  
 40 17 33 00 : BOQUILLAS DE TUBOS  
 40 17 34 00 : BRIDAS DE PLATO  
 40 17 35 00 : TAPONES PARA TUBOS  
 40 17 36 00 : ACOPLAMIENTOS REDUCTORES PARA TUBOS  
 40 17 37 00 : BRIDAS REDUCTORAS PARA TUBOS  
 40 17 38 00 : ABRAZADERAS DE REPARACIÓN PARA TUBOS  
 40 17 39 00 : DISCO DE RUPTURA PARA TUBOS  
 40 17 40 00 : BRIDA DESLIZANTE PARA TUBOS  
 40 17 41 00 : BRIDA ENCAJADA POR SOLDADURA PARA TUBOS  
 40 17 42 00 : SOCKOLETS PARA TUBOS  
 40 17 43 00 : ESPACIADORES PARA TUBOS  
 40 17 44 00 : BRIDAS CIEGAS PARA TUBOS  
 40 17 45 00 : PIVOTES O UNIONES ROTATIVAS PARA TUBOS  
 40 17 46 00 : T PARA TUBOS  
 40 17 47 00 : BRIDA ROSCADA PARA TUBOS  
 40 17 48 00 : BRIDAS DE INODORO PARA TUBOS  
 40 17 49 00 : UNIONES PARA TUBOS  
 40 17 50 00 : BRIDAS CUELLO PARA TUBOS  
 40 17 51 00 : BRIDA ENCAJADA POR SOLDADURA  
 40 17 52 00 : Y DE CONEXIÓN PARA TUBOS  
 40 17 53 00 : ACCESORIOS Y BRIDAS ESPECIALIZADOS PARA TUBOS  
 40 18 15 00 : TUBOS DE COBRE SOLDADOS  
 40 18 16 00 : TUBOS DE LATÓN SOLDADOS  
 40 18 17 00 : TUBOS DE ALUMINIO SOLDADOS  
 40 18 18 00 : TUBOS DE ACERO SOLDADOS  
 40 18 19 00 : TUBOS DE ACERO INOXIDABLE SOLDADOS  
 40 18 20 00 : TUBOS DE COBRE SIN UNIONES  
 40 18 21 00 : TUBOS DE LATÓN SIN UNIONES  
 40 18 22 00 : TUBOS DE ALUMINIO SIN UNIONES  
 40 18 23 00 : TUBOS DE ACERO SIN UNIONES  
 40 18 24 00 : TUBOS DE ACERO INOXIDABLE SIN UNIONES  
 40 18 25 00 : TUBOS DE COBRE EXTRUIDOS  
 40 18 26 00 : TUBOS DE LATÓN EXTRUIDOS  
 40 18 27 00 : TUBOS DE ALUMINIO EXTRUIDOS  
 40 18 28 00 : TUBOS DE ACERO EXTRUIDOS  
 40 18 29 00 : TUBOS DE ACERO INOXIDABLE EXTRUIDOS  
 40 18 30 00 : TUBERÍAS DE CAUCHO Y PLÁSTICO  
 40 18 31 00 : ACCESORIOS DE TUBOS  
 47 10 15 00 : EQUIPO PARA EL TRATAMIENTO Y SUMINISTRO DE AGUA  
 47 10 16 00 : CONSUMIBLES PARA EL TRATAMIENTO DE AGUA  
 72 10 15 00 : SERVICIOS DE APOYO PARA LA CONSTRUCCIÓN

\*\*\*\*\* CONTINUA \*\*\*\*\*

**CAMARA DE COMERCIO DE LA GUAJIRA  
CASTRO HERNANDEZ JUAN ANDRES**



Fecha expedición: 2021/11/09 - 15:34:54 \*\*\*\* Recibo No. S000373111 \*\*\*\* Num. Operación. 99-USUPUBXX-20211109-0051

\*\*\* EXPEDIDO A TRAVES DEL SISTEMA VIRTUAL S.I.I. \*\*\*

72 10 21 00 : CONTROL DE PLAGAS  
 72 10 29 00 : SERVICIOS DE MANTENIMIENTO Y REPARACIÓN DE INSTALACIONES  
 72 10 31 00 : INSTALACIÓN Y REPARACIÓN DE SERVICIOS DE BANDAS TRANSPORTADORAS  
 72 10 33 00 : SERVICIOS DE MANTENIMIENTO Y REPARACIÓN DE INFRAESTRUCTURA  
 72 12 10 00 : SERVICIOS DE CONSTRUCCIÓN DE EDIFICIOS INDUSTRIALES Y BODEGAS NUEVAS  
 72 12 11 00 : SERVICIOS DE CONSTRUCCIÓN DE EDIFICIOS COMERCIALES Y DE OFICINA  
 72 12 12 00 : SERVICIOS DE CONSTRUCCIÓN DE EDIFICIOS AGRÍCOLAS  
 72 12 13 00 : SERVICIOS DE CONSTRUCCIÓN DE TALLERES AUTOMOTRICES Y ESTACIONES DE SER...  
 72 12 14 00 : SERVICIOS DE CONSTRUCCIÓN DE EDIFICIOS PÚBLICOS ESPECIALIZADOS  
 72 12 15 00 : SERVICIOS DE CONSTRUCCIÓN DE PLANTAS INDUSTRIALES  
 72 14 10 00 : SERVICIOS DE CONSTRUCCIÓN DE AUTOPISTAS Y CARRETERAS  
 72 14 11 00 : SERVICIOS DE CONSTRUCCIÓN Y REVESTIMIENTO Y PAVIMENTACIÓN DE INFRAEST...  
 72 14 12 00 : SERVICIOS DE CONSTRUCCIÓN MARINA  
 72 14 13 00 : SERVICIO DE CONSTRUCCIÓN DE FACILIDADES ATLÉTICAS Y RECREATIVAS  
 72 14 14 00 : SERVICIOS DE CONSTRUCCIÓN Y REPARACIÓN DE FACILIDADES DE DETENCIÓN  
 72 14 15 00 : SERVICIOS DE PREPARACIÓN DE TIERRAS  
 72 14 16 00 : SERVICIOS DE CONSTRUCCIÓN DE SISTEMAS DE TRÁNSITO MASIVO  
 72 14 17 00 : SERVICIOS DE ALQUILER O ARRENDAMIENTO DE EQUIPO Y MAQUINARIA DE CONSTRU...  
 72 15 11 00 : SERVICIOS DE CONSTRUCCIÓN DE PLOMERÍA  
 72 15 12 00 : SERVICIOS DE CONSTRUCCIÓN Y MANTENIMIENTO DE HVAC CALEFACCIÓN Y ENFRI...  
 72 15 13 00 : SERVICIOS DE PINTURA E INSTALACIÓN DE PAPEL DE COLGADURA  
 72 15 14 00 : SERVICIOS DE CONSTRUCCIÓN DE RECUBRIMIENTOS DE MUROS  
 72 15 16 00 : SERVICIOS DE SISTEMAS ESPECIALIZADOS DE COMUNICACIÓN  
 72 15 17 00 : SERVICIOS DE INSTALACIÓN DE SISTEMAS DE SEGURIDAD FÍSICA E INDUSTRIAL  
 72 15 18 00 : SERVICIOS DE MANTENIMIENTO Y REPARACIÓN DE INSTALACIÓN DE MÁQUINAS  
 72 15 19 00 : SERVICIOS DE ALBAÑILERÍA Y MAMPOSTERÍA  
 72 15 20 00 : SERVICIOS DE PAÑETADO Y DRYWALL  
 72 15 21 00 : SERVICIOS ACÚSTICOS Y DE AISLAMIENTO  
 72 15 22 00 : SERVICIOS DE BALDOSAS TERRAZO Y MÁRMOL Y MOSAICOS  
 72 15 23 00 : SERVICIOS DE CARPINTERÍA  
 72 15 24 00 : SERVICIOS DE MONTAJE E INSTALACIÓN DE VENTANAS Y PUERTAS  
 72 15 25 00 : SERVICIOS DE INSTALACIÓN DE PISOS  
 72 15 26 00 : SERVICIOS DE TECHADO Y PAREDES EXTERNAS Y LÁMINAS DE METAL  
 72 15 27 00 : SERVICIOS DE INSTALACIÓN Y REPARACIÓN DE CONCRETO  
 72 15 28 00 : SERVICIOS DE PERFORACIÓN DE POZOS DE AGUA  
 72 15 29 00 : SERVICIOS DE MONTAJE DE ACERO ESTRUCTURAL  
 72 15 30 00 : SERVICIOS DE VIDRIOS Y VENTANERÍA  
 72 15 31 00 : SERVICIOS DE CONSTRUCCIÓN DE FACILIDADES ATLÉTICAS Y RECREATIVAS  
 72 15 32 00 : SERVICIOS DE RECUBRIMIENTO, IMPERMEABILIZACIÓN PROTECCIÓN CONTRA CLIM...  
 72 15 33 00 : SERVICIOS DE MANTENIMIENTO E INSTALACIÓN DE EQUIPO DE ESTACIÓN DE SER...  
 72 15 34 00 : SERVICIOS DE APAREJAMIENTO Y ANDAMIAJE  
 72 15 35 00 : SERVICIOS DE LIMPIEZA ESTRUCTURAL EXTERNA  
 72 15 36 00 : SERVICIOS DE TERMINADO INTERIOR, DOTACIÓN Y REMODELACIÓN  
 72 15 37 00 : SERVICIOS DE INSTALACIÓN, MANTENIMIENTO Y REPARACIÓN DE EQUIPOS Y CON...  
 72 15 39 00 : SERVICIO DE PREPARACIÓN DE OBRAS DE CONSTRUCCIÓN  
 72 15 40 00 : SERVICIOS DE EDIFICIOS ESPECIALIZADOS Y COMERCIOS  
 72 15 41 00 : SERVICIOS DE MANTENIMIENTO Y REPARACIÓN DE EQUIPO DE SISTEMAS DE DISTR...  
 72 15 42 00 : SERVICIOS DE MANTENIMIENTO Y REPARACIÓN DE INSTALACIÓN DE INSTRUMENTA...  
 72 15 43 00 : SERVICIOS DE MANTENIMIENTO Y REPARACIÓN DE EQUIPO MOTIVO Y GENERACIÓN...  
 72 15 44 00 : SERVICIOS DE MANTENIMIENTO Y FABRICACIÓN DE ACCESORIOS PARA TUBERÍAS  
 72 15 45 00 : SERVICIOS DE MANTENIMIENTO E INSTALACIÓN DE EQUIPO PESADO  
 73 15 18 00 : SERVICIOS DE CONVERSIÓN

\*\*\*\*\* CONTINUA \*\*\*\*\*

**CAMARA DE COMERCIO DE LA GUAJIRA  
CASTRO HERNANDEZ JUAN ANDRES**



Fecha expedición: 2021/11/09 - 15:34:54 \*\*\*\* Recibo No. S000373111 \*\*\*\* Num. Operación. 99-USUPUBXX-20211109-0051

\*\*\* EXPEDIDO A TRAVES DEL SISTEMA VIRTUAL S.I.I. \*\*\*

76 11 15 00 : SERVICIOS DE LIMPIEZA Y MANTENIMIENTO DE EDIFICIOS GENERALES Y DE OFICINAS  
 76 11 16 00 : SERVICIOS DE LIMPIEZA DE COMPONENTES DE EDIFICIOS  
 76 11 18 00 : LIMPIEZA DE VEHÍCULOS DE TRANSPORTE  
 77 10 15 00 : EVALUACIÓN DE IMPACTO AMBIENTAL  
 77 10 16 00 : PLANEACIÓN AMBIENTAL  
 77 10 17 00 : SERVICIOS DE ASESORÍA AMBIENTAL  
 77 10 18 00 : AUDITORÍA AMBIENTAL  
 77 10 19 00 : SERVICIOS DE INVESTIGACIÓN DE CONTAMINACIÓN  
 77 10 20 00 : SERVICIOS DE REPORTE AMBIENTAL  
 77 11 15 00 : SERVICIOS DE SEGURIDAD AMBIENTAL  
 77 11 16 00 : REHABILITACIÓN AMBIENTAL  
 77 12 15 00 : CONTAMINACIÓN DEL AIRE  
 77 12 16 00 : CONTAMINACIÓN DEL SUELO  
 77 12 17 00 : CONTAMINACIÓN DEL AGUA  
 77 13 15 00 : CONTAMINACIÓN DE PETRÓLEO  
 77 13 16 00 : CONTAMINACIÓN AUDITIVA  
 77 13 17 00 : CONTAMINACIÓN DE SUSTANCIAS TÓXICAS  
 80 10 15 00 : SERVICIOS DE CONSULTORÍA DE NEGOCIOS Y ADMINISTRACIÓN CORPORATIVA  
 80 10 16 00 : GERENCIA DE PROYECTOS  
 80 10 17 00 : GERENCIA INDUSTRIAL  
 80 11 15 00 : DESARROLLO DE RECURSOS HUMANOS  
 80 11 16 00 : SERVICIOS DE PERSONAL TEMPORAL  
 80 11 17 00 : RECLUTAMIENTO DE PERSONAL  
 80 16 15 00 : SERVICIOS DE APOYO GERENCIAL  
 80 16 16 00 : SUPERVISIÓN DE INSTALACIONES DE NEGOCIOS  
 80 16 17 00 : SERVICIOS DE RECUPERACIÓN DE ACTIVOS  
 80 16 18 00 : SERVICIOS DE ALQUILER O ARRENDAMIENTO DE EQUIPO DE OFICINA  
 83 10 15 00 : SERVICIOS DE ACUEDUCTO Y ALCANTARILLADO  
 84 11 15 00 : SERVICIOS CONTABLES  
 84 11 16 00 : SERVICIOS DE AUDITORÍA  
 84 11 17 00 : FINANZAS CORPORATIVAS  
 84 11 18 00 : ASUNTOS Y PREPARACIÓN DE IMPUESTOS  
 81 10 15 00 : INGENIERÍA CIVIL Y ARQUITECTURA  
 95 12 15 00 : EDIFICIOS Y ESTRUCTURAS COMERCIALES Y DE ENTRETENIMIENTO  
 95 12 16 00 : EDIFICIOS Y ESTRUCTURAS DE TRANSPORTE  
 95 12 17 00 : EDIFICIOS Y ESTRUCTURAS PÚBLICOS  
 95 12 18 00 : EDIFICIOS Y ESTRUCTURAS UTILITARIOS  
 95 12 19 00 : EDIFICIOS Y ESTRUCTURAS EDUCACIONALES Y DE ADMINISTRACIÓN  
 95 12 20 00 : EDIFICIOS Y ESTRUCTURAS HOSPITALARIAS  
 95 12 21 00 : EDIFICIOS Y ESTRUCTURAS DE ACOMODACIONES  
 95 12 23 00 : EDIFICIOS Y ESTRUCTURAS DE SALUD Y DEPORTIVAS  
 95 12 24 00 : EDIFICIOS Y ESTRUCTURAS INDUSTRIALES  
 95 12 25 00 : EDIFICIOS Y ESTRUCTURAS AGRÍCOLAS Y DE CULTIVOS Y PESCA  
 95 12 26 00 : EDIFICIOS Y ESTRUCTURAS RELIGIOSAS  
 95 12 27 00 : EDIFICIOS Y ESTRUCTURAS DE DEFENSA  
 81 10 16 00 : INGENIERÍA MECÁNICA  
 81 10 17 00 : INGENIERÍA ELÉCTRICA Y ELECTRÓNICA  
 81 10 18 00 : INGENIERÍA QUÍMICA  
 81 10 22 00 : INGENIERÍA DE TRANSPORTE  
 95 11 15 00 : VÍAS DE TRÁFICO LIMITADO

**EXPERIENCIA No.71 :**

**NÚMERO CONSECUTIVO DEL CONTRATO:071**

\*\*\*\*\* CONTINUA \*\*\*\*\*

**CAMARA DE COMERCIO DE LA GUAJIRA  
CASTRO HERNANDEZ JUAN ANDRES**



Fecha expedición: 2021/11/09 - 15:34:54 \*\*\*\* Recibo No. S000373111 \*\*\*\* Num. Operación. 99-USUPUBXX-20211109-0051

\*\*\* EXPEDIDO A TRAVES DEL SISTEMA VIRTUAL S.I.I. \*\*\*

**CONTRATO CELEBRADO POR** :1 - EL PROPONENTE  
**NOMBRE DEL CONTRATISTA** :CASTRO HERNANDEZ JUAN ANDRES  
**NOMBRE DEL CONTRATANTE** :ALCALDIA DE BARRANCAS  
**VALOR CONTRATADO EN SMLLV** :318,04

**SG FM CL PR - DESCRIPCIÓN**

22 10 15 00 : MAQUINARIA PARA TRABAJO DE DESMONTE  
 22 10 16 00 : EQUIPO DE PAVIMENTACIÓN  
 22 10 17 00 : COMPONENTES DE EQUIPO PESADO  
 22 10 18 00 : GRÚAS DE ELEVACIÓN  
 22 10 19 00 : MAQUINARIA Y ACCESORIOS DE CONSTRUCCIÓN DE EDIFICIOS  
 22 10 20 00 : EQUIPO Y MAQUINARIA DE DEMOLICIÓN DE EDIFICIOS  
 30 10 15 00 : ÁNGULOS  
 30 10 17 00 : VIGAS  
 30 10 18 00 : CONDUCTOS  
 30 10 20 00 : HOJA  
 30 10 22 00 : PLANCHA  
 30 10 23 00 : PERFILES  
 30 10 24 00 : VARILLAS  
 30 10 28 00 : PILOTAJE  
 30 10 29 00 : PILARES  
 30 10 31 00 : RIELES  
 30 10 32 00 : ENREJADO  
 30 10 35 00 : ALMA DE PANAL  
 30 10 36 00 : PRODUCTOS ESTRUCTURALES  
 30 10 37 00 : TRENZA  
 30 10 38 00 : FIBRAS Y FILAMENTOS MECÁNICOS  
 30 10 39 00 : EJES  
 30 11 15 00 : CONCRETO Y MORTEROS  
 30 11 16 00 : CEMENTO Y CAL  
 30 11 17 00 : YESOS  
 30 11 18 00 : AGREGADOS  
 30 11 19 00 : ELEMENTOS PARA REFORZAR CONCRETO  
 30 12 15 00 : DERIVADOS BITUMINOSOS  
 30 12 16 00 : ASFALTOS  
 30 12 17 00 : MATERIALES DE CONSTRUCCIÓN DE CAMINOS Y CARRILERAS  
 30 12 18 00 : MATERIALES DE ARQUITECTURA PAISAJÍSTICA  
 30 12 19 00 : MATERIALES PARA ESTABILIZACIÓN Y REFUERZO DE SUELOS  
 30 13 15 00 : BLOQUES  
 30 13 16 00 : LADRILLOS  
 30 13 17 00 : AZULEJOS Y BALDOSAS  
 30 14 15 00 : AISLAMIENTO TÉRMICO  
 30 14 16 00 : AISLAMIENTO ESPECIAL  
 30 14 17 00 : CAPAS DE SELLAMIENTO DE AISLAMIENTO  
 30 15 15 00 : MATERIAL PARA TEJADOS Y TECHOS  
 30 15 16 00 : ACCESORIOS PARA TEJADOS  
 30 15 17 00 : CANALONES DE TEJADO Y ACCESORIOS  
 30 15 18 00 : MATERIALES PARA REVESTIMIENTO DE PAREDES Y EXTERIOR  
 30 15 19 00 : MATERIALES Y PRODUCTOS PARA ACABADOS  
 30 15 20 00 : CERCADO  
 30 15 21 00 : SUPERFICIE  
 32 10 15 00 : CONJUNTOS DE CIRCUITOS Y COMPONENTES DE RADIOFRECUENCIA (RF)  
 32 10 16 00 : CIRCUITOS INTEGRADOS

\*\*\*\*\* CONTINUA \*\*\*\*\*

**CAMARA DE COMERCIO DE LA GUAJIRA  
CASTRO HERNANDEZ JUAN ANDRES**



Fecha expedición: 2021/11/09 - 15:34:54 \*\*\*\* Recibo No. S000373111 \*\*\*\* Num. Operación. 99-USUPUBXX-20211109-0051

\*\*\* EXPEDIDO A TRAVES DEL SISTEMA VIRTUAL S.I.I. \*\*\*

32 11 15 00 : DIODOS  
 32 11 16 00 : TRANSISTORES  
 32 11 17 00 : APARATOS SEMICONDUCTORES  
 32 12 15 00 : CAPACITORES  
 32 12 16 00 : RESISTORES  
 32 12 17 00 : COMPONENTES DISCRETOS  
 32 12 18 00 : FILTROS DE SEÑALES  
 32 12 19 00 : RESONADORES  
 32 13 10 00 : ACCESORIOS, MATERIAS PRIMAS Y PIEZAS DE COMPONENTES ELECTRÓNICOS  
 32 14 10 00 : TUBOS ELECTRÓNICOS  
 32 14 11 00 : PIEZAS Y ACCESORIOS DE TUBOS ELECTRÓNICOS  
 32 15 15 00 : DISPOSITIVOS DE CONTROL DE INDICACIÓN Y DE SEÑALIZACIÓN  
 32 15 16 00 : SUBSISTEMAS PROGRAMABLES DE CONTROLADOR LÓGICO  
 32 15 17 00 : CONTROLADORES LÓGICOS PROGRAMABLES  
 32 15 18 00 : DISPOSITIVOS DE CONTROL DE SEGURIDAD  
 32 15 19 00 : DISPOSITIVOS DE AUTOMATIZACIÓN DE CONTROL DE LA CONECTIVIDAD  
 32 15 20 00 : CONTROL DE PROCESOS O SISTEMAS EMPAQUETADOS DE AUTOMATIZACIÓN  
 30 16 15 00 : MATERIALES PARA ACABADOS DE PAREDES  
 30 19 15 00 : ESCALERAS Y ANDAMIOS  
 30 19 16 00 : ESCALERAS Y ACCESORIOS DE ANDAMIAJE  
 30 19 17 00 : COBERTIZOS Y REMOLQUES DE CONSTRUCCIÓN  
 30 19 18 00 : EQUIPOS Y MATERIALES PARA CONSTRUCCIONES TEMPORALES Y APOYO AL MANTENIM...  
 39 10 16 00 : LÁMPARAS Y BOMBILLAS  
 39 10 18 00 : COMPONENTES Y ACCESORIOS DE LÁMPARA  
 39 10 19 00 : BALASTOS DE LÁMPARAS Y TRANSFORMADORES DE LÁMPARAS  
 39 12 10 00 : EQUIPAMIENTO PARA DISTRIBUCIÓN Y CONVERSIÓN DE ALIMENTACIÓN  
 39 12 11 00 : CENTROS DE CONTROL Y DISTRIBUCIÓN Y ACCESORIOS  
 39 12 13 00 : CUADROS, REGISTROS Y MENAJE PARA ELECTRICIDAD  
 39 12 14 00 : LENGUETAS DE CONEXIÓN, CONECTADORES Y TERMINALES  
 39 12 15 00 : CONMUTADORES, CONTROLES Y RELES Y ACCESORIOS  
 39 12 16 00 : DISPOSITIVOS Y ACCESORIOS PARA LA PROTECCIÓN DE CIRCUITOS  
 39 12 17 00 : FERRETERÍA ELÉCTRICA Y SUMINISTROS  
 39 12 18 00 : INSTALACIONES DE EDIFICIOS INTELIGENTES - IBI  
 39 12 19 00 : DISPOSITIVOS Y ACCESORIOS DE SEGURIDAD ELÉCTRICA  
 39 12 20 00 : UNIDADES ELÉCTRICAS DE VELOCIDADES VARIABLES  
 39 12 21 00 : EQUIPO DE TRANSMISIÓN Y DISTRIBUCIÓN ELÉCTRICA  
 39 12 22 00 : INTERRUPTORES ELÉCTRICOS Y ACCESORIOS  
 39 12 23 00 : RELES ELÉCTRICOS Y ACCESORIOS  
 39 13 15 00 : MARCADORES DE ALAMBRE Y DISPOSITIVOS PARA MARCAR ALAMBRE  
 39 13 16 00 : DISPOSITIVOS DE PROTECCIÓN DE ALAMBRE  
 39 13 17 00 : CONDUCTOS ELÉCTRICOS, ELECTRODUCTOS Y CABLES AÉREOS  
 72 10 15 00 : SERVICIOS DE APOYO PARA LA CONSTRUCCIÓN  
 72 14 13 00 : SERVICIO DE CONSTRUCCIÓN DE FACILIDADES ATLÉTICAS Y RECREATIVAS  
 77 10 15 00 : EVALUACIÓN DE IMPACTO AMBIENTAL  
 77 10 16 00 : PLANEACIÓN AMBIENTAL  
 77 10 17 00 : SERVICIOS DE ASESORÍA AMBIENTAL  
 77 10 18 00 : AUDITORÍA AMBIENTAL  
 77 10 19 00 : SERVICIOS DE INVESTIGACIÓN DE CONTAMINACIÓN  
 77 10 20 00 : SERVICIOS DE REPORTE AMBIENTAL  
 77 11 15 00 : SERVICIOS DE SEGURIDAD AMBIENTAL  
 77 11 16 00 : REHABILITACIÓN AMBIENTAL  
 77 12 15 00 : CONTAMINACIÓN DEL AIRE

\*\*\*\*\* CONTINUA \*\*\*\*\*

**CAMARA DE COMERCIO DE LA GUAJIRA  
CASTRO HERNANDEZ JUAN ANDRES**



Fecha expedición: 2021/11/09 - 15:34:55 \*\*\*\* Recibo No. S000373111 \*\*\*\* Num. Operación. 99-USUPUBXX-20211109-0051

\*\*\* EXPEDIDO A TRAVES DEL SISTEMA VIRTUAL S.I.I. \*\*\*

77 12 16 00 : CONTAMINACIÓN DEL SUELO  
 77 12 17 00 : CONTAMINACIÓN DEL AGUA  
 80 10 15 00 : SERVICIOS DE CONSULTORÍA DE NEGOCIOS Y ADMINISTRACIÓN CORPORATIVA  
 80 10 16 00 : GERENCIA DE PROYECTOS  
 81 10 15 00 : INGENIERÍA CIVIL Y ARQUITECTURA  
 95 12 23 00 : EDIFICIOS Y ESTRUCTURAS DE SALUD Y DEPORTIVAS

**EXPERIENCIA No.72 :**

**NÚMERO CONSECUTIVO DEL CONTRATO:**072

**CONTRATO CELEBRADO POR** :3 - CONSORCIO O UNIÓN TEMPORAL

**NOMBRE DEL CONTRATISTA** :UNION TEMPORAL AVENIDA FERROCARRIL

**NOMBRE DEL CONTRATANTE** :ALCALDIA DE SANTA MARTA

**VALOR CONTRATADO EN SMLV** :592,04

**PORCENTAJE DE PARTICIPACIÓN EN EL VALOR EJECUTADO EN CASO DE CONSORCIOS Y UNIONES TEMPORALES:** 60%

**SG FM CL PR - DESCRIPCIÓN**

11 11 15 00 : BARRO Y TIERRA  
 11 11 16 00 : PIEDRA  
 11 11 17 00 : ARENA  
 11 11 18 00 : ARCILLAS  
 22 10 15 00 : MAQUINARIA PARA TRABAJO DE DESMONTE  
 22 10 16 00 : EQUIPO DE PAVIMENTACIÓN  
 22 10 17 00 : COMPONENTES DE EQUIPO PESADO  
 22 10 18 00 : GRÚAS DE ELEVACIÓN  
 22 10 19 00 : MAQUINARIA Y ACCESORIOS DE CONSTRUCCIÓN DE EDIFICIOS  
 22 10 20 00 : EQUIPO Y MAQUINARIA DE DEMOLICIÓN DE EDIFICIOS  
 27 11 15 00 : HERRAMIENTAS DE CORTE Y ENGARZADO Y PUNZONES  
 27 11 16 00 : HERRAMIENTAS DE PERFILAR  
 27 11 17 00 : LLAVES INGLESAS Y GUÍAS  
 27 11 18 00 : HERRAMIENTAS DE MEDIDA Y BOCETAJE  
 27 11 19 00 : HERRAMIENTAS GRUESAS Y DE ACABADO  
 27 11 20 00 : HERRAMIENTAS MANUALES DE JARDINERÍA, AGRICULTURA Y FORESTACIÓN  
 27 11 21 00 : HERRAMIENTAS DE SUJECCIÓN Y FIJACIÓN  
 27 11 22 00 : HERRAMIENTAS DE ALBAÑILERÍA Y CONCRETO  
 27 11 23 00 : HERRAMIENTAS DE MARCAR  
 27 11 24 00 : HERRAMIENTAS DE INSERCIÓN Y AJUSTE  
 27 11 25 00 : HERRAMIENTAS PARA APALANCAR Y CURVAR  
 27 11 26 00 : HERRAMIENTAS PARA PRECINTAR  
 27 11 27 00 : HERRAMIENTAS MECÁNICAS  
 27 11 28 00 : CONEXIONES DE HERRAMIENTAS Y ACCESORIOS  
 27 11 29 00 : HERRAMIENTAS DISPENSADORAS  
 27 11 30 00 : CEPILLOS  
 27 11 31 00 : HERRAMIENTAS DE ARRASTRE  
 30 11 15 00 : CONCRETO Y MORTEROS  
 30 11 16 00 : CEMENTO Y CAL  
 30 11 17 00 : YESOS  
 30 11 18 00 : AGREGADOS  
 30 11 19 00 : ELEMENTOS PARA REFORZAR CONCRETO  
 30 12 15 00 : DERIVADOS BITUMINOSOS  
 30 12 16 00 : ASFALTOS  
 30 12 17 00 : MATERIALES DE CONSTRUCCIÓN DE CAMINOS Y CARRILERAS  
 30 12 18 00 : MATERIALES DE ARQUITECTURA PAISAJÍSTICA  
 30 12 19 00 : MATERIALES PARA ESTABILIZACIÓN Y REFUERZO DE SUELOS

\*\*\*\*\* CONTINUA \*\*\*\*\*

**CAMARA DE COMERCIO DE LA GUAJIRA  
CASTRO HERNANDEZ JUAN ANDRES**



Fecha expedición: 2021/11/09 - 15:34:55 \*\*\*\* Recibo No. S000373111 \*\*\*\* Num. Operación. 99-USUPUBXX-20211109-0051

\*\*\* EXPEDIDO A TRAVES DEL SISTEMA VIRTUAL S.I.I. \*\*\*

30 13 15 00 : BLOQUES  
 30 13 16 00 : LADRILLOS  
 30 13 17 00 : AZULEJOS Y BALDOSAS  
 30 14 15 00 : AISLAMIENTO TÉRMICO  
 30 14 16 00 : AISLAMIENTO ESPECIAL  
 30 14 17 00 : CAPAS DE SELLAMIENTO DE AISLAMIENTO  
 30 19 15 00 : ESCALERAS Y ANDAMIOS  
 30 19 16 00 : ESCALERAS Y ACCESORIOS DE ANDAMIAJE  
 30 19 17 00 : COBERTIZOS Y REMOLQUES DE CONSTRUCCIÓN  
 30 19 18 00 : EQUIPOS Y MATERIALES PARA CONSTRUCCIONES TEMPORALES Y APOYO AL MANTENIM...  
 31 21 15 00 : PINTURAS Y TAPA POROS  
 31 21 16 00 : ADITIVOS PARA PINTURAS  
 31 21 17 00 : ACABADOS EN GENERAL  
 31 21 18 00 : DISOLVENTES Y DILUYENTES PARA PINTURAS  
 31 21 19 00 : APLICADORES DE PINTURA Y ACCESORIOS PARA PINTAR  
 31 20 15 00 : CINTA ADHESIVA  
 31 20 16 00 : OTROS ADHESIVOS Y SELLADORES  
 55 12 17 00 : SEÑALIZACIÓN  
 72 10 15 00 : SERVICIOS DE APOYO PARA LA CONSTRUCCIÓN  
 72 10 21 00 : CONTROL DE PLAGAS  
 72 10 29 00 : SERVICIOS DE MANTENIMIENTO Y REPARACIÓN DE INSTALACIONES  
 72 10 31 00 : INSTALACIÓN Y REPARACIÓN DE SERVICIOS DE BANDAS TRANSPORTADORAS  
 72 10 33 00 : SERVICIOS DE MANTENIMIENTO Y REPARACIÓN DE INFRAESTRUCTURA  
 72 14 10 00 : SERVICIOS DE CONSTRUCCIÓN DE AUTOPISTAS Y CARRETERAS  
 72 14 11 00 : SERVICIOS DE CONSTRUCCIÓN Y REVESTIMIENTO Y PAVIMENTACIÓN DE INFRAEST...  
 72 14 12 00 : SERVICIOS DE CONSTRUCCIÓN MARINA  
 72 14 13 00 : SERVICIO DE CONSTRUCCIÓN DE FACILIDADES ATLÉTICAS Y RECREATIVAS  
 72 14 14 00 : SERVICIOS DE CONSTRUCCIÓN Y REPARACIÓN DE FACILIDADES DE DETENCIÓN  
 72 14 15 00 : SERVICIOS DE PREPARACIÓN DE TIERRAS  
 72 14 16 00 : SERVICIOS DE CONSTRUCCIÓN DE SISTEMAS DE TRÁNSITO MASIVO  
 72 14 17 00 : SERVICIOS DE ALQUILER O ARRENDAMIENTO DE EQUIPO Y MAQUINARIA DE CONSTRU...  
 72 15 27 00 : SERVICIOS DE INSTALACIÓN Y REPARACIÓN DE CONCRETO  
 72 15 35 00 : SERVICIOS DE LIMPIEZA ESTRUCTURAL EXTERNA  
 77 10 15 00 : EVALUACIÓN DE IMPACTO AMBIENTAL  
 81 10 15 00 : INGENIERÍA CIVIL Y ARQUITECTURA  
 81 10 22 00 : INGENIERÍA DE TRANSPORTE  
 30 10 15 00 : ÁNGULOS  
 30 10 17 00 : VIGAS  
 30 10 18 00 : CONDUCTOS  
 30 10 20 00 : HOJA  
 30 10 22 00 : PLANCHA  
 30 10 23 00 : PERFILES  
 30 10 24 00 : VARILLAS  
 30 10 28 00 : PILOTAJE  
 30 10 29 00 : PILARES  
 30 10 31 00 : RIELES  
 30 10 32 00 : ENREJADO  
 30 10 35 00 : ALMA DE PANAL  
 30 10 36 00 : PRODUCTOS ESTRUCTURALES  
 30 10 37 00 : TRENZA  
 30 10 38 00 : FIBRAS Y FILAMENTOS MECÁNICOS  
 30 10 39 00 : EJES

\*\*\*\*\* CONTINUA \*\*\*\*\*

**CAMARA DE COMERCIO DE LA GUAJIRA  
CASTRO HERNANDEZ JUAN ANDRES**



Fecha expedición: 2021/11/09 - 15:34:55 \*\*\*\* Recibo No. S000373111 \*\*\*\* Num. Operación. 99-USUPUBXX-20211109-0051

\*\*\* EXPEDIDO A TRAVES DEL SISTEMA VIRTUAL S.I.I. \*\*\*

72 15 29 00 : SERVICIOS DE MONTAJE DE ACERO ESTRUCTURAL  
 72 15 32 00 : SERVICIOS DE RECUBRIMIENTO, IMPERMEABILIZACIÓN PROTECCIÓN CONTRA CLIM...  
 72 15 37 00 : SERVICIOS DE INSTALACIÓN, MANTENIMIENTO Y REPARACIÓN DE EQUIPOS Y CON...  
 72 15 39 00 : SERVICIO DE PREPARACIÓN DE OBRAS DE CONSTRUCCIÓN  
 77 10 16 00 : PLANEACIÓN AMBIENTAL  
 77 10 17 00 : SERVICIOS DE ASESORÍA AMBIENTAL  
 77 10 18 00 : AUDITORÍA AMBIENTAL  
 77 10 19 00 : SERVICIOS DE INVESTIGACIÓN DE CONTAMINACIÓN  
 77 10 20 00 : SERVICIOS DE REPORTE AMBIENTAL  
 77 11 15 00 : SERVICIOS DE SEGURIDAD AMBIENTAL  
 77 11 16 00 : REHABILITACIÓN AMBIENTAL  
 77 12 15 00 : CONTAMINACIÓN DEL AIRE  
 77 12 16 00 : CONTAMINACIÓN DEL SUELO  
 77 12 17 00 : CONTAMINACIÓN DEL AGUA  
 95 11 16 00 : VÍAS DE TRÁFICO ABIERTO  
 70 17 17 00 : RIEGO

**EXPERIENCIA No.73 :**

**NÚMERO CONSECUTIVO DEL CONTRATO:**073

**CONTRATO CELEBRADO POR** :3 - CONSORCIO O UNIÓN TEMPORAL

**NOMBRE DEL CONTRATISTA** :UNION TEMPORAL INTERVENTORIAS AMBIENTALES II

**NOMBRE DEL CONTRATANTE** :CORPORACION AUTONOMA REGIONAL DE LA GUAJIRA

**VALOR CONTRATADO EN SMMLV** :301,12

**PORCENTAJE DE PARTICIPACIÓN EN EL VALOR EJECUTADO EN CASO DE CONSORCIOS Y UNIONES TEMPORALES:** 40%

**SG FM CL PR - DESCRIPCIÓN**

20 10 15 00 : EQUIPO DE CORTE  
 20 10 16 00 : CRIBAS Y EQUIPOS DE ALIMENTACIÓN  
 20 10 17 00 : TRITURADORAS, QUEBRANTADORAS Y AMOLADORES  
 20 10 18 00 : SISTEMAS MECANIZADOS DE SOPORTE EN TIERRA  
 20 10 19 00 : SISTEMAS SECUNDARIOS DE RUPTURA DE ROCA  
 20 10 20 00 : SISTEMAS DE EXPLORACIÓN Y DESARROLLO  
 20 10 21 00 : BARRENAS DE ROCAS  
 20 10 22 00 : MAQUINARIA DE CARGUE DE EXPLOSIVOS  
 20 10 23 00 : VEHÍCULOS DE SERVICIO DE MINERÍA SUBTERRÁNEA  
 20 11 15 00 : EQUIPO DE EXPLORACIÓN Y PERFORACIÓN  
 20 11 16 00 : MAQUINARIA DE PERFORACIÓN Y EXPLOTACIÓN  
 20 11 17 00 : ACCESORIOS DE PERFORACIÓN Y EXPLOTACIÓN  
 22 10 15 00 : MAQUINARIA PARA TRABAJO DE DESMONTE  
 22 10 16 00 : EQUIPO DE PAVIMENTACIÓN  
 22 10 17 00 : COMPONENTES DE EQUIPO PESADO  
 22 10 18 00 : GRÚAS DE ELEVACIÓN  
 22 10 19 00 : MAQUINARIA Y ACCESORIOS DE CONSTRUCCIÓN DE EDIFICIOS  
 22 10 20 00 : EQUIPO Y MAQUINARIA DE DEMOLICIÓN DE EDIFICIOS  
 24 10 15 00 : CAMIONES INDUSTRIALES  
 24 10 16 00 : EQUIPO DE IZAJE Y ACCESORIOS  
 24 10 17 00 : TRANSPORTADORES Y ACCESORIOS  
 24 10 18 00 : EQUIPO PARA MUELLES  
 24 10 19 00 : EQUIPO PARA MANEJO DE CANECAS  
 24 10 20 00 : DISPOSICIÓN EN ESTANTES Y ALMACENAMIENTO  
 24 10 21 00 : EQUIPO Y SUMINISTROS PARA ALMACENAJE  
 24 10 22 00 : HERRAMIENTAS PARA ENVASADO  
 24 10 23 00 : VEHÍCULOS GUIADOS AUTOMÁTICOS AGV

\*\*\*\*\* CONTINUA \*\*\*\*\*



**CAMARA DE COMERCIO DE LA GUAJIRA  
CASTRO HERNANDEZ JUAN ANDRES**



Fecha expedición: 2021/11/09 - 15:34:55 \*\*\*\* Recibo No. S000373111 \*\*\*\* Num. Operación. 99-USUPUBXX-20211109-0051

\*\*\* EXPEDIDO A TRAVES DEL SISTEMA VIRTUAL S.I.I. \*\*\*

26 10 11 00 : MOTORES ELÉCTRICOS DE CORRIENTE ALTERNA AC  
 26 10 12 00 : MOTORES ELÉCTRICOS DE CORRIENTE DIRECTA DC  
 26 10 13 00 : MOTORES NO ELÉCTRICOS  
 26 10 14 00 : COMPONENTES DE MOTORES O GENERADORES  
 26 10 15 00 : MOTORES  
 26 10 17 00 : ACCESORIOS Y COMPONENTES DE MOTOR  
 26 10 19 00 : COMPONENTES DE MOTOR DE COMBUSTIÓN INTERNA  
 26 11 15 00 : TRANSMISIÓN DE ENERGÍA CINÉTICA  
 26 11 16 00 : GENERADORES DE POTENCIA  
 26 11 17 00 : BATERÍAS, PILAS Y ACCESORIOS  
 26 11 18 00 : COMPONENTES DE LA TRANSMISIÓN  
 26 11 20 00 : PIEZAS Y ACCESORIOS DE EMBRAGUES  
 26 11 21 00 : SISTEMAS DE FRENADO INDUSTRIALES  
 26 12 15 00 : ALAMBRE ELÉCTRICO  
 26 12 16 00 : CABLES ELÉCTRICOS Y ACCESORIOS  
 26 12 17 00 : CABLEADO PREFORMADO  
 26 12 18 00 : CABLE AUTOMOTRIZ  
 26 13 15 00 : CENTRALES ELÉCTRICAS  
 26 13 16 00 : EQUIPO DE CRIBADO O ESTRUCTURAS DE TUBO DE ESCAPE  
 26 13 17 00 : EQUIPO DE DETECCIÓN O VIGILANCIA DE PRODUCCIÓN DE ENERGÍA  
 26 13 18 00 : EQUIPO DE CONTROL DE PRODUCCIÓN DE ENERGÍA  
 27 11 15 00 : HERRAMIENTAS DE CORTE Y ENGARZADO Y PUNZONES  
 27 11 16 00 : HERRAMIENTAS DE PERFILAR  
 27 11 17 00 : LLAVES INGLESAS Y GUÍAS  
 27 11 18 00 : HERRAMIENTAS DE MEDIDA Y BOCETAJE  
 27 11 19 00 : HERRAMIENTAS GRUESAS Y DE ACABADO  
 27 11 20 00 : HERRAMIENTAS MANUALES DE JARDINERÍA, AGRICULTURA Y FORESTACIÓN  
 27 11 21 00 : HERRAMIENTAS DE SUJECCIÓN Y FIJACIÓN  
 27 11 22 00 : HERRAMIENTAS DE ALBAÑILERÍA Y CONCRETO  
 27 11 23 00 : HERRAMIENTAS DE MARCAR  
 27 11 24 00 : HERRAMIENTAS DE INSERCIÓN Y AJUSTE  
 27 11 25 00 : HERRAMIENTAS PARA APALANCAR Y CURVAR  
 27 11 26 00 : HERRAMIENTAS PARA PRECINTAR  
 27 11 27 00 : HERRAMIENTAS MECÁNICAS  
 27 11 28 00 : CONEXIONES DE HERRAMIENTAS Y ACCESORIOS  
 27 11 29 00 : HERRAMIENTAS DISPENSADORAS  
 27 11 30 00 : CEPILLOS  
 30 10 15 00 : ÁNGULOS  
 30 10 17 00 : VIGAS  
 30 10 18 00 : CONDUCTOS  
 30 10 20 00 : HOJA  
 30 10 22 00 : PLANCHA  
 30 10 23 00 : PERFILES  
 30 10 24 00 : VARILLAS  
 30 10 28 00 : PILOTAJE  
 30 10 29 00 : PILARES  
 30 10 31 00 : RIELES  
 30 10 32 00 : ENREJADO  
 30 10 35 00 : ALMA DE PANAL  
 30 10 36 00 : PRODUCTOS ESTRUCTURALES  
 30 10 37 00 : TRENZA  
 30 10 38 00 : FIBRAS Y FILAMENTOS MECÁNICOS

\*\*\*\*\* CONTINUA \*\*\*\*\*

**CAMARA DE COMERCIO DE LA GUAJIRA  
CASTRO HERNANDEZ JUAN ANDRES**



Fecha expedición: 2021/11/09 - 15:34:55 \*\*\*\* Recibo No. S000373111 \*\*\*\* Num. Operación. 99-USUPUBXX-20211109-0051

\*\*\* EXPEDIDO A TRAVES DEL SISTEMA VIRTUAL S.I.I. \*\*\*

30 10 39 00 : EJES  
 30 11 15 00 : CONCRETO Y MORTEROS  
 30 11 16 00 : CEMENTO Y CAL  
 30 11 17 00 : YESOS  
 30 11 18 00 : AGREGADOS  
 30 11 19 00 : ELEMENTOS PARA REFORZAR CONCRETO  
 30 12 15 00 : DERIVADOS BITUMINOSOS  
 30 12 16 00 : ASFALTOS  
 30 12 17 00 : MATERIALES DE CONSTRUCCIÓN DE CAMINOS Y CARRILERAS  
 30 12 18 00 : MATERIALES DE ARQUITECTURA PAISAJÍSTICA  
 30 12 19 00 : MATERIALES PARA ESTABILIZACIÓN Y REFUERZO DE SUELOS  
 30 13 15 00 : BLOQUES  
 30 13 16 00 : LADRILLOS  
 30 13 17 00 : AZULEJOS Y BALDOSAS  
 30 14 15 00 : AISLAMIENTO TÉRMICO  
 30 14 16 00 : AISLAMIENTO ESPECIAL  
 30 14 17 00 : CAPAS DE SELLAMIENTO DE AISLAMIENTO  
 30 15 15 00 : MATERIAL PARA TEJADOS Y TECHOS  
 30 15 16 00 : ACCESORIOS PARA TEJADOS  
 30 15 17 00 : CANALONES DE TEJADO Y ACCESORIOS  
 30 15 18 00 : MATERIALES PARA REVESTIMIENTO DE PAREDES Y EXTERIOR  
 30 15 19 00 : MATERIALES Y PRODUCTOS PARA ACABADOS  
 30 15 20 00 : CERCADO  
 30 15 21 00 : SUPERFICIE  
 32 10 15 00 : CONJUNTOS DE CIRCUITOS Y COMPONENTES DE RADIOFRECUENCIA (RF)  
 32 10 16 00 : CIRCUITOS INTEGRADOS  
 32 11 15 00 : DIODOS  
 32 11 16 00 : TRANSISTORES  
 32 11 17 00 : APARATOS SEMICONDUCTORES  
 32 12 15 00 : CAPACITORES  
 32 12 16 00 : RESISTORES  
 32 12 17 00 : COMPONENTES DISCRETOS  
 32 12 18 00 : FILTROS DE SEÑALES  
 32 12 19 00 : RESONADORES  
 32 13 10 00 : ACCESORIOS, MATERIAS PRIMAS Y PIEZAS DE COMPONENTES ELECTRÓNICOS  
 32 14 10 00 : TUBOS ELECTRÓNICOS  
 32 14 11 00 : PIEZAS Y ACCESORIOS DE TUBOS ELECTRÓNICOS  
 32 15 15 00 : DISPOSITIVOS DE CONTROL DE INDICACIÓN Y DE SEÑALIZACIÓN  
 32 15 16 00 : SUBSISTEMAS PROGRAMABLES DE CONTROLADOR LÓGICO  
 32 15 17 00 : CONTROLADORES LÓGICOS PROGRAMABLES  
 32 15 18 00 : DISPOSITIVOS DE CONTROL DE SEGURIDAD  
 32 15 19 00 : DISPOSITIVOS DE AUTOMATIZACIÓN DE CONTROL DE LA CONECTIVIDAD  
 32 15 20 00 : CONTROL DE PROCESOS O SISTEMAS EMPAQUETADOS DE AUTOMATIZACIÓN  
 30 16 15 00 : MATERIALES PARA ACABADOS DE PAREDES  
 30 16 16 00 : MATERIALES PARA TECHOS  
 30 16 17 00 : SUELOS  
 30 16 18 00 : EBANISTERÍA  
 30 16 19 00 : MOLDEADO Y CARPINTERÍA MECÁNICA  
 30 16 20 00 : MOLDURAS Y CARPINTERÍA  
 30 16 21 00 : LAMINADOS INTERIORES  
 30 16 22 00 : MOSTRADORES  
 30 16 23 00 : ACCESORIOS PARA GABINETES

\*\*\*\*\* CONTINUA \*\*\*\*\*

**CAMARA DE COMERCIO DE LA GUAJIRA  
CASTRO HERNANDEZ JUAN ANDRES**



Fecha expedición: 2021/11/09 - 15:34:55 \*\*\*\* Recibo No. S000373111 \*\*\*\* Num. Operación. 99-USUPUBXX-20211109-0051

\*\*\* EXPEDIDO A TRAVES DEL SISTEMA VIRTUAL S.I.I. \*\*\*

30 16 24 00 : MUROS DIVISORIOS  
 30 17 15 00 : PUERTAS  
 30 17 16 00 : VENTANAS  
 30 17 17 00 : PRODUCTOS DE CRISTAL  
 30 17 18 00 : CLARABOYAS  
 30 17 19 00 : MARCOS DE VENTANAS  
 30 17 20 00 : PUERTAS  
 30 17 21 00 : PUERTAS PARA GARAJE Y OPERADORES  
 30 18 15 00 : PORCELANA SANITARIA  
 30 18 16 00 : INSTALACIONES RESIDENCIALES NO SANITARIAS  
 30 18 17 00 : GRIFOS  
 30 18 18 00 : CABEZAS, CHORROS Y PARTES Y ACCESORIOS DE GRIFOS Y DUCHAS  
 30 19 15 00 : ESCALERAS Y ANDAMIOS  
 30 19 16 00 : ESCALERAS Y ACCESORIOS DE ANDAMIAJE  
 30 19 17 00 : COBERTIZOS Y REMOLQUES DE CONSTRUCCIÓN  
 30 19 18 00 : EQUIPOS Y MATERIALES PARA CONSTRUCCIONES TEMPORALES Y APOYO AL MANTENIM...  
 30 24 15 00 : COMPONENTES DE CONSOLIDACIÓN DE ESTRUCTURAS PORTÁTILES  
 30 24 16 00 : COMPONENTES ESTRUCTURALES DE TRIBUNAS, GRADAS Y ESCALERA  
 30 24 17 00 : COMPONENTES SOPORTE Y COBERTURA DE TIENDAS, CARPAS Y ESTRUCTURAS DE MEM...  
 39 12 10 00 : EQUIPAMIENTO PARA DISTRIBUCIÓN Y CONVERSIÓN DE ALIMENTACIÓN  
 39 12 11 00 : CENTROS DE CONTROL Y DISTRIBUCIÓN Y ACCESORIOS  
 39 12 13 00 : CUADROS, REGISTROS Y MENAJE PARA ELECTRICIDAD  
 39 12 14 00 : LENGUETAS DE CONEXIÓN, CONECTADORES Y TERMINALES  
 39 12 15 00 : CONMUTADORES, CONTROLES Y RELES Y ACCESORIOS  
 39 12 16 00 : DISPOSITIVOS Y ACCESORIOS PARA LA PROTECCIÓN DE CIRCUITOS  
 39 12 17 00 : FERRETERÍA ELÉCTRICA Y SUMINISTROS  
 39 12 18 00 : INSTALACIONES DE EDIFICIOS INTELIGENTES - IBI  
 39 12 19 00 : DISPOSITIVOS Y ACCESORIOS DE SEGURIDAD ELÉCTRICA  
 39 12 20 00 : UNIDADES ELÉCTRICAS DE VELOCIDADES VARIABLES  
 39 12 21 00 : EQUIPO DE TRANSMISIÓN Y DISTRIBUCIÓN ELÉCTRICA  
 39 12 22 00 : INTERRUPTORES ELÉCTRICOS Y ACCESORIOS  
 39 12 23 00 : RELES ELÉCTRICOS Y ACCESORIOS  
 39 13 15 00 : MARCADORES DE ALAMBRE Y DISPOSITIVOS PARA MARCAR ALAMBRE  
 39 13 16 00 : DISPOSITIVOS DE PROTECCIÓN DE ALAMBRE  
 39 13 17 00 : CONDUCTOS ELÉCTRICOS, ELECTRODUCTOS Y CABLES AÉREOS  
 40 17 15 00 : TUBOS Y TUBERÍAS COMERCIALES  
 40 17 16 00 : TUBOS Y TUBERÍAS INDUSTRIALES  
 40 17 17 00 : ADAPTADORES DE TUBOS  
 40 17 18 00 : ANILLOS FRONTALES DE ÁNGULOS DE TUBOS  
 40 17 19 00 : BRIDAS DE RESPALDO PARA TUBOS  
 40 17 20 00 : DEFLECTORES PARA TUBOS  
 40 17 21 00 : CODOS PARA TUBOS  
 40 17 22 00 : BRIDAS CIEGAS PARA TUBOS  
 40 17 23 00 : CASQUILLOS PARA TUBOS  
 40 17 24 00 : TAPAS PARA TUBOS  
 40 17 25 00 : CONECTORES DE TUBOS  
 40 17 26 00 : ACOPLEROS DE TUBOS  
 40 17 27 00 : CRUCES DE TUBOS  
 40 17 28 00 : CODOS DE TUBOS  
 40 17 29 00 : UNIONES DE EXTENSIÓN DE TUBOS  
 40 17 30 00 : SEMIACOPLAMIENTOS DE TUBERÍA  
 40 17 31 00 : BRIDA DE JUNTA DE EMPALME PARA TUBOS

\*\*\*\*\* CONTINUA \*\*\*\*\*

**CAMARA DE COMERCIO DE LA GUAJIRA  
CASTRO HERNANDEZ JUAN ANDRES**



Fecha expedición: 2021/11/09 - 15:34:55 \*\*\*\* Recibo No. S000373111 \*\*\*\* Num. Operación. 99-USUPUBXX-20211109-0051

\*\*\* EXPEDIDO A TRAVES DEL SISTEMA VIRTUAL S.I.I. \*\*\*

40 17 32 00 : BRIDAS CUELLO LARGAS PARA SOLDAR  
 40 17 33 00 : BOQUILLAS DE TUBOS  
 40 17 34 00 : BRIDAS DE PLATO  
 40 17 35 00 : TAPONES PARA TUBOS  
 40 17 36 00 : ACOPLAMIENTOS REDUCTORES PARA TUBOS  
 40 17 37 00 : BRIDAS REDUCTORAS PARA TUBOS  
 40 17 38 00 : ABRAZADERAS DE REPARACIÓN PARA TUBOS  
 40 17 39 00 : DISCO DE RUPTURA PARA TUBOS  
 40 17 40 00 : BRIDA DESLIZANTE PARA TUBOS  
 40 17 41 00 : BRIDA ENCAJADA POR SOLDADURA PARA TUBOS  
 40 17 42 00 : SOCKOLETS PARA TUBOS  
 40 17 43 00 : ESPACIADORES PARA TUBOS  
 40 17 44 00 : BRIDAS CIEGAS PARA TUBOS  
 40 17 45 00 : PIVOTES O UNIONES ROTATIVAS PARA TUBOS  
 40 17 46 00 : T PARA TUBOS  
 40 17 47 00 : BRIDA ROSCADA PARA TUBOS  
 40 17 48 00 : BRIDAS DE INODORO PARA TUBOS  
 40 17 49 00 : UNIONES PARA TUBOS  
 40 17 50 00 : BRIDAS CUELLO PARA TUBOS  
 40 17 51 00 : BRIDA ENCAJADA POR SOLDADURA  
 40 17 52 00 : Y DE CONEXIÓN PARA TUBOS  
 40 17 53 00 : ACCESORIOS Y BRIDAS ESPECIALIZADOS PARA TUBOS  
 40 18 15 00 : TUBOS DE COBRE SOLDADOS  
 40 18 16 00 : TUBOS DE LATÓN SOLDADOS  
 40 18 17 00 : TUBOS DE ALUMINIO SOLDADOS  
 40 18 18 00 : TUBOS DE ACERO SOLDADOS  
 40 18 19 00 : TUBOS DE ACERO INOXIDABLE SOLDADOS  
 40 18 20 00 : TUBOS DE COBRE SIN UNIONES  
 40 18 21 00 : TUBOS DE LATÓN SIN UNIONES  
 40 18 22 00 : TUBOS DE ALUMINIO SIN UNIONES  
 40 18 23 00 : TUBOS DE ACERO SIN UNIONES  
 40 18 24 00 : TUBOS DE ACERO INOXIDABLE SIN UNIONES  
 40 18 25 00 : TUBOS DE COBRE EXTRUIDOS  
 40 18 26 00 : TUBOS DE LATÓN EXTRUIDOS  
 40 18 27 00 : TUBOS DE ALUMINIO EXTRUIDOS  
 40 18 28 00 : TUBOS DE ACERO EXTRUIDOS  
 40 18 29 00 : TUBOS DE ACERO INOXIDABLE EXTRUIDOS  
 40 18 30 00 : TUBERÍAS DE CAUCHO Y PLÁSTICO  
 40 18 31 00 : ACCESORIOS DE TUBOS  
 31 21 15 00 : PINTURAS Y TAPA POROS  
 31 21 16 00 : ADITIVOS PARA PINTURAS  
 31 21 17 00 : ACABADOS EN GENERAL  
 31 21 18 00 : DISOLVENTES Y DILUYENTES PARA PINTURAS  
 31 21 19 00 : APLICADORES DE PINTURA Y ACCESORIOS PARA PINTAR  
 39 10 16 00 : LÁMPARAS Y BOMBILLAS  
 39 10 18 00 : COMPONENTES Y ACCESORIOS DE LÁMPARA  
 39 10 19 00 : BALASTOS DE LÁMPARAS Y TRANSFORMADORES DE LÁMPARAS  
 39 11 15 00 : ILUMINACIÓN DE INTERIORES Y ARTEFACTOS  
 39 11 16 00 : ILUMINACIÓN EXTERIOR Y ARTEFACTOS  
 39 11 17 00 : ALUMBRADO DE EMERGENCIA  
 39 11 18 00 : ACCESORIOS DE ILUMINACIÓN  
 39 11 19 00 : SEÑALIZACIÓN E ILUMINACIÓN DE EMPLAZAMIENTOS PELIGROSOS

\*\*\*\*\* CONTINUA \*\*\*\*\*

**CAMARA DE COMERCIO DE LA GUAJIRA  
CASTRO HERNANDEZ JUAN ANDRES**



Fecha expedición: 2021/11/09 - 15:34:55 \*\*\*\* Recibo No. S000373111 \*\*\*\* Num. Operación. 99-USUPUBXX-20211109-0051

\*\*\* EXPEDIDO A TRAVES DEL SISTEMA VIRTUAL S.I.I. \*\*\*

39 11 20 00 : PROYECTORES MÓVILES  
 39 11 21 00 : ILUMINACIÓN ÓPTICA  
 39 11 22 00 : DISPOSITIVOS DE EFECTOS ESPECIALES  
 39 11 23 00 : ILUMINACIÓN Y ACCESORIOS DE ESCENARIOS Y ESTUDIOS  
 39 11 24 00 : DISPOSITIVOS PARA MANEJO DE LUCES Y CONTROL DE ESCENARIOS Y ESTUDIOS  
 39 11 25 00 : LUMINARIAS DE ESCENARIOS Y ESTUDIOS  
 39 11 26 00 : DISPOSITIVOS DE ILUMINACIÓN NO - ELÉCTRICA  
 40 10 15 00 : VENTILACIÓN  
 40 10 16 00 : CIRCULACIÓN DEL AIRE Y PIEZAS Y ACCESORIOS  
 40 10 17 00 : ENFRIAMIENTO  
 40 10 18 00 : EQUIPO DE CALEFACCIÓN Y PIEZAS Y ACCESORIOS  
 40 10 19 00 : CONTROL DE HUMEDAD  
 40 10 20 00 : CALDERAS  
 40 15 15 00 : BOMBAS  
 40 15 16 00 : COMPRESORES  
 40 15 17 00 : PIEZAS Y ACCESORIOS DE BOMBA  
 40 15 18 00 : PARTES O ACCESORIOS DE COMPRESORES  
 40 16 15 00 : FILTROS  
 40 16 16 00 : PURIFICACIÓN  
 40 16 17 00 : SEPARADORES  
 40 16 18 00 : MEDIOS DE FILTRADO  
 47 10 15 00 : EQUIPO PARA EL TRATAMIENTO Y SUMINISTRO DE AGUA  
 47 10 16 00 : CONSUMIBLES PARA EL TRATAMIENTO DE AGUA  
 48 10 15 00 : EQUIPO PARA COCINAR O CALENTAR  
 48 10 16 00 : EQUIPOS PARA PREPARADO DE ALIMENTOS  
 48 10 17 00 : DISTRIBUIDORES AUTOMÁTICOS DE COMIDA Y BEBIDA  
 48 10 18 00 : MENAJE Y UTENSILIOS DE COCINA  
 48 10 19 00 : TAZAS PARA SERVICIO DE MESA  
 48 10 20 00 : MOBILIARIO DE RESTAURANTES  
 48 10 21 00 : SUMINISTROS Y EQUIPO DE MANIPULACIÓN Y ALMACENAMIENTO  
 49 20 15 00 : EQUIPO DE ENTRENAMIENTO PARA AERÓBICOS  
 49 20 16 00 : EQUIPO DE ENTRENAMIENTO DE PESAS Y RESISTENCIA  
 49 24 15 00 : EQUIPO DE PARQUES INFANTILES  
 49 24 16 00 : EQUIPO DE RECREO  
 49 22 15 00 : ACCESORIOS PARA DEPORTE  
 56 10 15 00 : MUEBLES  
 56 10 16 00 : MUEBLES PARA EL EXTERIOR  
 56 10 17 00 : MUEBLES DE OFICINA  
 56 10 18 00 : ACCESORIOS Y MUEBLES DE BEBÉ Y NIÑO  
 56 10 19 00 : PIEZAS DE MOBILIARIO Y ACCESORIOS  
 56 11 15 00 : SITIOS DE TRABAJO Y PAQUETES PARA LA OFICINA  
 56 11 16 00 : SISTEMAS DE PANELES  
 56 11 17 00 : CASEGOOD Y SISTEMAS NO MODULARES  
 56 11 18 00 : MUEBLES INDEPENDIENTES  
 56 11 19 00 : MUEBLES INDUSTRIALES  
 56 11 20 00 : MUEBLES DE APOYO DE LA COMPUTADORA  
 56 11 21 00 : ASIENTOS  
 56 11 22 00 : SISTEMAS DE ESCRITORIOS  
 56 11 23 00 : PARTES Y ACCESORIOS PARA ASIENTOS DE AUDITORIOS O ESTADIOS O DE USO ESP...  
 56 12 13 00 : ACCESORIOS DE INSTALACIONES EDUCATIVAS GENERALES  
 56 12 14 00 : MOBILIARIO DE CAFETERÍA Y COMEDOR  
 56 12 15 00 : MOBILIARIO GENERAL DE AULA

\*\*\*\*\* CONTINUA \*\*\*\*\*

**CAMARA DE COMERCIO DE LA GUAJIRA  
CASTRO HERNANDEZ JUAN ANDRES**



Fecha expedición: 2021/11/09 - 15:34:55 \*\*\*\* Recibo No. S000373111 \*\*\*\* Num. Operación. 99-USUPUBXX-20211109-0051

\*\*\* EXPEDIDO A TRAVES DEL SISTEMA VIRTUAL S.I.I. \*\*\*

56 12 16 00 : MOBILIARIO PARA EL TIEMPO DE DESCANSO Y OCIO CREATIVO PARA GUARDERÍA I...  
 56 12 17 00 : MÓDULOS DE ALMACENAMIENTO GENERAL Y DE LIBROS PARA LAS AULAS  
 56 12 18 00 : MOBILIARIO Y ACCESORIOS DE AULAS VOCACIONALES  
 56 12 19 00 : MOBILIARIO DE DEMOSTRACIÓN  
 56 12 20 00 : MUEBLES DE LABORATORIO  
 60 10 10 00 : KITS DE MATEMÁTICAS  
 60 11 10 00 : PÓSTERES O GRÁFICOS DEL AULA  
 60 11 11 00 : SETS DE TABLÓN DE ANUNCIOS  
 60 11 12 00 : GUARDAS Y REMATES DE TABLÓN DE ANUNCIOS  
 60 11 13 00 : LETRAS Y NÚMEROS DECORATIVOS  
 60 11 14 00 : DECORACIONES ESPECIALES PARA EL AULA Y ACCESORIOS DECORATIVOS  
 60 12 10 00 : ARTE  
 60 12 11 00 : LIENZOS, PELÍCULAS, TABLEROS Y PAPELES DE ARTISTA  
 60 14 10 00 : JUGUETES  
 60 14 11 00 : JUEGOS  
 60 14 12 00 : EQUIPO DE JUEGOS ACTIVOS Y ACCESORIOS  
 60 14 13 00 : SISTEMAS DE CONSTRUCCIÓN Y BLOQUES INFANTILES  
 60 14 14 00 : EQUIPO DE REPRESENTACIÓN TEATRAL Y ACCESORIOS  
 72 10 15 00 : SERVICIOS DE APOYO PARA LA CONSTRUCCIÓN  
 72 10 21 00 : CONTROL DE PLAGAS  
 72 10 29 00 : SERVICIOS DE MANTENIMIENTO Y REPARACIÓN DE INSTALACIONES  
 72 10 31 00 : INSTALACIÓN Y REPARACIÓN DE SERVICIOS DE BANDAS TRANSPORTADORAS  
 72 10 33 00 : SERVICIOS DE MANTENIMIENTO Y REPARACIÓN DE INFRAESTRUCTURA  
 72 12 10 00 : SERVICIOS DE CONSTRUCCIÓN DE EDIFICIOS INDUSTRIALES Y BODEGAS NUEVAS  
 72 12 11 00 : SERVICIOS DE CONSTRUCCIÓN DE EDIFICIOS COMERCIALES Y DE OFICINA  
 72 12 12 00 : SERVICIOS DE CONSTRUCCIÓN DE EDIFICIOS AGRÍCOLAS  
 72 12 13 00 : SERVICIOS DE CONSTRUCCIÓN DE TALLERES AUTOMOTRICES Y ESTACIONES DE SER...  
 72 12 14 00 : SERVICIOS DE CONSTRUCCIÓN DE EDIFICIOS PÚBLICOS ESPECIALIZADOS  
 72 12 15 00 : SERVICIOS DE CONSTRUCCIÓN DE PLANTAS INDUSTRIALES  
 72 14 10 00 : SERVICIOS DE CONSTRUCCIÓN DE AUTOPISTAS Y CARRETERAS  
 72 14 11 00 : SERVICIOS DE CONSTRUCCIÓN Y REVESTIMIENTO Y PAVIMENTACIÓN DE INFRAEST...  
 72 14 12 00 : SERVICIOS DE CONSTRUCCIÓN MARINA  
 72 14 13 00 : SERVICIO DE CONSTRUCCIÓN DE FACILIDADES ATLÉTICAS Y RECREATIVAS  
 72 14 14 00 : SERVICIOS DE CONSTRUCCIÓN Y REPARACIÓN DE FACILIDADES DE DETENCIÓN  
 72 14 15 00 : SERVICIOS DE PREPARACIÓN DE TIERRAS  
 72 14 16 00 : SERVICIOS DE CONSTRUCCIÓN DE SISTEMAS DE TRÁNSITO MASIVO  
 72 14 17 00 : SERVICIOS DE ALQUILER O ARRENDAMIENTO DE EQUIPO Y MAQUINARIA DE CONSTRU...  
 72 15 11 00 : SERVICIOS DE CONSTRUCCIÓN DE PLOMERÍA  
 72 15 12 00 : SERVICIOS DE CONSTRUCCIÓN Y MANTENIMIENTO DE HVAC CALEFACCIÓN Y ENFRI...  
 72 15 13 00 : SERVICIOS DE PINTURA E INSTALACIÓN DE PAPEL DE COLGADURA  
 72 15 14 00 : SERVICIOS DE CONSTRUCCIÓN DE RECUBRIMIENTOS DE MUROS  
 72 15 15 00 : SERVICIOS DE SISTEMAS ELÉCTRICOS  
 72 15 16 00 : SERVICIOS DE SISTEMAS ESPECIALIZADOS DE COMUNICACIÓN  
 72 15 17 00 : SERVICIOS DE INSTALACIÓN DE SISTEMAS DE SEGURIDAD FÍSICA E INDUSTRIAL  
 72 15 18 00 : SERVICIOS DE MANTENIMIENTO Y REPARACIÓN DE INSTALACIÓN DE MÁQUINAS  
 72 15 20 00 : SERVICIOS DE PAÑETADO Y DRYWALL  
 72 15 21 00 : SERVICIOS ACÚSTICOS Y DE AISLAMIENTO  
 72 15 22 00 : SERVICIOS DE BALDOSAS TERRAZO Y MÁRMOL Y MOSAICOS  
 72 15 23 00 : SERVICIOS DE CARPINTERÍA  
 72 15 24 00 : SERVICIOS DE MONTAJE E INSTALACIÓN DE VENTANAS Y PUERTAS  
 72 15 25 00 : SERVICIOS DE INSTALACIÓN DE PISOS  
 72 15 26 00 : SERVICIOS DE TECHADO Y PAREDES EXTERNAS Y LÁMINAS DE METAL

\*\*\*\*\* CONTINUA \*\*\*\*\*

**CAMARA DE COMERCIO DE LA GUAJIRA  
CASTRO HERNANDEZ JUAN ANDRES**



Fecha expedición: 2021/11/09 - 15:34:55 \*\*\*\* Recibo No. S000373111 \*\*\*\* Num. Operación. 99-USUPUBXX-20211109-0051

\*\*\* EXPEDIDO A TRAVES DEL SISTEMA VIRTUAL S.I.I. \*\*\*

72 15 27 00 : SERVICIOS DE INSTALACIÓN Y REPARACIÓN DE CONCRETO  
 72 15 28 00 : SERVICIOS DE PERFORACIÓN DE POZOS DE AGUA  
 72 15 29 00 : SERVICIOS DE MONTAJE DE ACERO ESTRUCTURAL  
 72 15 30 00 : SERVICIOS DE VIDRIOS Y VENTANERÍA  
 72 15 31 00 : SERVICIOS DE CONSTRUCCIÓN DE FACILIDADES ATLÉTICAS Y RECREATIVAS  
 72 15 32 00 : SERVICIOS DE RECUBRIMIENTO, IMPERMEABILIZACIÓN PROTECCIÓN CONTRA CLIM...  
 72 15 33 00 : SERVICIOS DE MANTENIMIENTO E INSTALACIÓN DE EQUIPO DE ESTACIÓN DE SER...  
 72 15 34 00 : SERVICIOS DE APAREJAMIENTO Y ANDAMIAJE  
 72 15 35 00 : SERVICIOS DE LIMPIEZA ESTRUCTURAL EXTERNA  
 72 15 36 00 : SERVICIOS DE TERMINADO INTERIOR, DOTACIÓN Y REMODELACIÓN  
 72 15 37 00 : SERVICIOS DE INSTALACIÓN, MANTENIMIENTO Y REPARACIÓN DE EQUIPOS Y CON...  
 72 15 39 00 : SERVICIO DE PREPARACIÓN DE OBRAS DE CONSTRUCCIÓN  
 72 15 40 00 : SERVICIOS DE EDIFICIOS ESPECIALIZADOS Y COMERCIOS  
 72 15 41 00 : SERVICIOS DE MANTENIMIENTO Y REPARACIÓN DE EQUIPO DE SISTEMAS DE DISTR...  
 72 15 42 00 : SERVICIOS DE MANTENIMIENTO Y REPARACIÓN DE INSTALACIÓN DE INSTRUMENTA...  
 72 15 43 00 : SERVICIOS DE MANTENIMIENTO Y REPARACIÓN DE EQUIPO MOTIVO Y GENERACIÓN...  
 72 15 44 00 : SERVICIOS DE MANTENIMIENTO Y FABRICACIÓN DE ACCESORIOS PARA TUBERÍAS  
 72 15 45 00 : SERVICIOS DE MANTENIMIENTO E INSTALACIÓN DE EQUIPO PESADO  
 76 11 15 00 : SERVICIOS DE LIMPIEZA Y MANTENIMIENTO DE EDIFICIOS GENERALES Y DE OFICINAS  
 76 11 16 00 : SERVICIOS DE LIMPIEZA DE COMPONENTES DE EDIFICIOS  
 77 10 15 00 : EVALUACIÓN DE IMPACTO AMBIENTAL  
 77 10 16 00 : PLANEACIÓN AMBIENTAL  
 77 10 17 00 : SERVICIOS DE ASESORÍA AMBIENTAL  
 77 10 18 00 : AUDITORÍA AMBIENTAL  
 77 10 19 00 : SERVICIOS DE INVESTIGACIÓN DE CONTAMINACIÓN  
 77 10 20 00 : SERVICIOS DE REPORTE AMBIENTAL  
 77 11 15 00 : SERVICIOS DE SEGURIDAD AMBIENTAL  
 77 11 16 00 : REHABILITACIÓN AMBIENTAL  
 77 12 15 00 : CONTAMINACIÓN DEL AIRE  
 77 12 16 00 : CONTAMINACIÓN DEL SUELO  
 77 12 17 00 : CONTAMINACIÓN DEL AGUA  
 77 13 15 00 : CONTAMINACIÓN DE PETRÓLEO  
 77 13 16 00 : CONTAMINACIÓN AUDITIVA  
 77 13 17 00 : CONTAMINACIÓN DE SUSTANCIAS TÓXICAS  
 80 10 15 00 : SERVICIOS DE CONSULTORÍA DE NEGOCIOS Y ADMINISTRACIÓN CORPORATIVA  
 80 10 16 00 : GERENCIA DE PROYECTOS  
 80 10 17 00 : GERENCIA INDUSTRIAL  
 80 11 15 00 : DESARROLLO DE RECURSOS HUMANOS  
 80 11 16 00 : SERVICIOS DE PERSONAL TEMPORAL  
 80 11 17 00 : RECLUTAMIENTO DE PERSONAL  
 80 16 15 00 : SERVICIOS DE APOYO GERENCIAL  
 80 16 16 00 : SUPERVISIÓN DE INSTALACIONES DE NEGOCIOS  
 80 16 17 00 : SERVICIOS DE RECUPERACIÓN DE ACTIVOS  
 80 16 18 00 : SERVICIOS DE ALQUILER O ARRENDAMIENTO DE EQUIPO DE OFICINA  
 81 10 15 00 : INGENIERÍA CIVIL Y ARQUITECTURA  
 81 10 16 00 : INGENIERÍA MECÁNICA  
 81 10 17 00 : INGENIERÍA ELÉCTRICA Y ELECTRÓNICA  
 81 10 18 00 : INGENIERÍA QUÍMICA  
 81 10 19 00 : INGENIERÍA DE PETRÓLEOS Y GAS  
 81 10 20 00 : INGENIERÍA DE MINAS  
 81 10 21 00 : INGENIERÍA DE OCÉANOS  
 81 10 22 00 : INGENIERÍA DE TRANSPORTE

\*\*\*\*\* CONTINUA \*\*\*\*\*

**CAMARA DE COMERCIO DE LA GUAJIRA  
CASTRO HERNANDEZ JUAN ANDRES**



Fecha expedición: 2021/11/09 - 15:34:55 \*\*\*\* Recibo No. S000373111 \*\*\*\* Num. Operación. 99-USUPUBXX-20211109-0051

\*\*\* EXPEDIDO A TRAVES DEL SISTEMA VIRTUAL S.I.I. \*\*\*

81 10 23 00 : INGENIERÍA AERONÁUTICA  
 81 10 24 00 : INGENIERÍA DE TRANSMISIÓN DE ENERGÍA ELÉCTRICA  
 81 10 25 00 : SERVICIOS DE PERMISOS  
 81 10 26 00 : SERVICIOS DE MUESTREO  
 81 10 27 00 : SERVICIOS DE DISEÑO E INGENIERÍA DE SISTEMAS INSTRUMENTADOS DE CONTROL  
 83 10 15 00 : SERVICIOS DE ACUEDUCTO Y ALCANTARILLADO  
 83 10 16 00 : SERVICIOS DE PETRÓLEO Y GAS  
 83 10 18 00 : SERVICIOS ELÉCTRICOS  
 84 11 15 00 : SERVICIOS CONTABLES  
 84 11 16 00 : SERVICIOS DE AUDITORÍA  
 84 11 17 00 : FINANZAS CORPORATIVAS  
 84 11 18 00 : ASUNTOS Y PREPARACIÓN DE IMPUESTOS  
 93 15 15 00 : ADMINISTRACIÓN PÚBLICA  
 93 15 16 00 : FINANZAS PÚBLICAS  
 95 11 15 00 : VÍAS DE TRÁFICO LIMITADO  
 95 11 16 00 : VÍAS DE TRÁFICO ABIERTO  
 95 12 15 00 : EDIFICIOS Y ESTRUCTURAS COMERCIALES Y DE ENTRETENIMIENTO  
 95 12 16 00 : EDIFICIOS Y ESTRUCTURAS DE TRANSPORTE  
 95 12 17 00 : EDIFICIOS Y ESTRUCTURAS PÚBLICOS  
 95 12 18 00 : EDIFICIOS Y ESTRUCTURAS UTILITARIOS  
 95 12 19 00 : EDIFICIOS Y ESTRUCTURAS EDUCACIONALES Y DE ADMINISTRACIÓN  
 95 12 20 00 : EDIFICIOS Y ESTRUCTURAS HOSPITALARIAS  
 95 12 21 00 : EDIFICIOS Y ESTRUCTURAS DE ACOMODACIONES  
 95 12 23 00 : EDIFICIOS Y ESTRUCTURAS DE SALUD Y DEPORTIVAS  
 95 12 24 00 : EDIFICIOS Y ESTRUCTURAS INDUSTRIALES  
 95 12 25 00 : EDIFICIOS Y ESTRUCTURAS AGRÍCOLAS Y DE CULTIVOS Y PESCA  
 95 12 26 00 : EDIFICIOS Y ESTRUCTURAS RELIGIOSAS  
 95 12 27 00 : EDIFICIOS Y ESTRUCTURAS DE DEFENSA  
 95 13 15 00 : TARIMAS Y GRADERÍAS  
 95 13 16 00 : EDIFICIOS Y ESTRUCTURAS COMERCIALES E INDUSTRIALES PORTÁTILES  
 95 13 17 00 : TIENDAS CARPAS Y ESTRUCTURAS DE MEMBRANA  
 95 14 17 00 : EDIFICIOS Y ESTRUCTURAS PREFABRICADOS COMERCIALES E INDUSTRIALES

**EXPERIENCIA No.74 :**

**NÚMERO CONSECUTIVO DEL CONTRATO:**074

**CONTRATO CELEBRADO POR** :1 - EL PROPONENTE

**NOMBRE DEL CONTRATISTA** :CASTRO HERNANDEZ JUAN ANDRES

**NOMBRE DEL CONTRATANTE** :MUNICIPIO DE URIBIA

**VALOR CONTRATADO EN SMLV** :367,07

**SG FM CL PR - DESCRIPCIÓN**

22 10 15 00 : MAQUINARIA PARA TRABAJO DE DESMONTE  
 22 10 16 00 : EQUIPO DE PAVIMENTACIÓN  
 22 10 17 00 : COMPONENTES DE EQUIPO PESADO  
 22 10 18 00 : GRÚAS DE ELEVACIÓN  
 22 10 19 00 : MAQUINARIA Y ACCESORIOS DE CONSTRUCCIÓN DE EDIFICIOS  
 22 10 20 00 : EQUIPO Y MAQUINARIA DE DEMOLICIÓN DE EDIFICIOS  
 30 10 15 00 : ÁNGULOS  
 30 10 17 00 : VIGAS  
 30 10 18 00 : CONDUCTOS  
 30 10 20 00 : HOJA  
 30 10 22 00 : PLANCHA  
 30 10 23 00 : PERFILES

\*\*\*\*\* CONTINUA \*\*\*\*\*



**CAMARA DE COMERCIO DE LA GUAJIRA  
CASTRO HERNANDEZ JUAN ANDRES**



Fecha expedición: 2021/11/09 - 15:34:55 \*\*\*\* Recibo No. S000373111 \*\*\*\* Num. Operación. 99-USUPUBXX-20211109-0051

\*\*\* EXPEDIDO A TRAVES DEL SISTEMA VIRTUAL S.I.I. \*\*\*

---

30 10 24 00 : VARILLAS  
 30 10 28 00 : PILOTAJE  
 30 10 29 00 : PILARES  
 30 10 31 00 : RIELES  
 30 10 32 00 : ENREJADO  
 30 10 35 00 : ALMA DE PANAL  
 30 10 36 00 : PRODUCTOS ESTRUCTURALES  
 30 10 37 00 : TRENZA  
 30 10 38 00 : FIBRAS Y FILAMENTOS MECÁNICOS  
 30 10 39 00 : EJES  
 30 11 15 00 : CONCRETO Y MORTEROS  
 30 11 16 00 : CEMENTO Y CAL  
 30 11 17 00 : YESOS  
 30 11 18 00 : AGREGADOS  
 30 11 19 00 : ELEMENTOS PARA REFORZAR CONCRETO  
 30 12 15 00 : DERIVADOS BITUMINOSOS  
 30 12 16 00 : ASFALTOS  
 30 12 17 00 : MATERIALES DE CONSTRUCCIÓN DE CAMINOS Y CARRILERAS  
 30 12 18 00 : MATERIALES DE ARQUITECTURA PAISAJÍSTICA  
 30 12 19 00 : MATERIALES PARA ESTABILIZACIÓN Y REFUERZO DE SUELOS  
 30 13 15 00 : BLOQUES  
 30 13 16 00 : LADRILLOS  
 30 13 17 00 : AZULEJOS Y BALDOSAS  
 30 14 15 00 : AISLAMIENTO TÉRMICO  
 30 14 16 00 : AISLAMIENTO ESPECIAL  
 30 14 17 00 : CAPAS DE SELLAMIENTO DE AISLAMIENTO  
 30 15 15 00 : MATERIAL PARA TEJADOS Y TECHOS  
 30 15 16 00 : ACCESORIOS PARA TEJADOS  
 30 15 17 00 : CANALONES DE TEJADO Y ACCESORIOS  
 30 15 18 00 : MATERIALES PARA REVESTIMIENTO DE PAREDES Y EXTERIOR  
 30 15 19 00 : MATERIALES Y PRODUCTOS PARA ACABADOS  
 30 15 20 00 : CERCADO  
 30 15 21 00 : SUPERFICIE  
 32 10 15 00 : CONJUNTOS DE CIRCUITOS Y COMPONENTES DE RADIOFRECUENCIA (RF)  
 32 10 16 00 : CIRCUITOS INTEGRADOS  
 32 11 15 00 : DIODOS  
 32 11 16 00 : TRANSISTORES  
 32 11 17 00 : APARATOS SEMICONDUCTORES  
 32 12 15 00 : CAPACITORES  
 32 12 16 00 : RESISTORES  
 32 12 17 00 : COMPONENTES DISCRETOS  
 32 12 18 00 : FILTROS DE SEÑALES  
 32 12 19 00 : RESONADORES  
 32 13 10 00 : ACCESORIOS, MATERIAS PRIMAS Y PIEZAS DE COMPONENTES ELECTRÓNICOS  
 32 14 10 00 : TUBOS ELECTRÓNICOS  
 32 14 11 00 : PIEZAS Y ACCESORIOS DE TUBOS ELECTRÓNICOS  
 32 15 15 00 : DISPOSITIVOS DE CONTROL DE INDICACIÓN Y DE SEÑALIZACIÓN  
 32 15 16 00 : SUBSISTEMAS PROGRAMABLES DE CONTROLADOR LÓGICO  
 32 15 17 00 : CONTROLADORES LÓGICOS PROGRAMABLES  
 32 15 18 00 : DISPOSITIVOS DE CONTROL DE SEGURIDAD  
 32 15 19 00 : DISPOSITIVOS DE AUTOMATIZACIÓN DE CONTROL DE LA CONECTIVIDAD  
 32 15 20 00 : CONTROL DE PROCESOS O SISTEMAS EMPAQUETADOS DE AUTOMATIZACIÓN

\*\*\*\*\* CONTINUA \*\*\*\*\*

**CAMARA DE COMERCIO DE LA GUAJIRA  
CASTRO HERNANDEZ JUAN ANDRES**



Fecha expedición: 2021/11/09 - 15:34:55 \*\*\*\* Recibo No. S000373111 \*\*\*\* Num. Operación. 99-USUPUBXX-20211109-0051

\*\*\* EXPEDIDO A TRAVES DEL SISTEMA VIRTUAL S.I.I. \*\*\*

30 16 15 00 : MATERIALES PARA ACABADOS DE PAREDES  
 30 19 15 00 : ESCALERAS Y ANDAMIOS  
 30 19 16 00 : ESCALERAS Y ACCESORIOS DE ANDAMIAJE  
 30 19 17 00 : COBERTIZOS Y REMOLQUES DE CONSTRUCCIÓN  
 30 19 18 00 : EQUIPOS Y MATERIALES PARA CONSTRUCCIONES TEMPORALES Y APOYO AL MANTENIM...  
 39 10 16 00 : LÁMPARAS Y BOMBILLAS  
 39 10 18 00 : COMPONENTES Y ACCESORIOS DE LÁMPARA  
 39 10 19 00 : BALASTOS DE LÁMPARAS Y TRANSFORMADORES DE LÁMPARAS  
 39 12 10 00 : EQUIPAMIENTO PARA DISTRIBUCIÓN Y CONVERSIÓN DE ALIMENTACIÓN  
 39 12 11 00 : CENTROS DE CONTROL Y DISTRIBUCIÓN Y ACCESORIOS  
 39 12 13 00 : CUADROS, REGISTROS Y MENAJE PARA ELECTRICIDAD  
 39 12 14 00 : LENGUETAS DE CONEXIÓN, CONECTADORES Y TERMINALES  
 39 12 15 00 : CONMUTADORES, CONTROLES Y RELES Y ACCESORIOS  
 39 12 16 00 : DISPOSITIVOS Y ACCESORIOS PARA LA PROTECCIÓN DE CIRCUITOS  
 39 12 17 00 : FERRETERÍA ELÉCTRICA Y SUMINISTROS  
 39 12 18 00 : INSTALACIONES DE EDIFICIOS INTELIGENTES - IBI  
 39 12 19 00 : DISPOSITIVOS Y ACCESORIOS DE SEGURIDAD ELÉCTRICA  
 39 12 20 00 : UNIDADES ELÉCTRICAS DE VELOCIDADES VARIABLES  
 39 12 21 00 : EQUIPO DE TRANSMISIÓN Y DISTRIBUCIÓN ELÉCTRICA  
 39 12 22 00 : INTERRUPTORES ELÉCTRICOS Y ACCESORIOS  
 39 12 23 00 : RELES ELÉCTRICOS Y ACCESORIOS  
 39 13 15 00 : MARCADORES DE ALAMBRE Y DISPOSITIVOS PARA MARCAR ALAMBRE  
 39 13 16 00 : DISPOSITIVOS DE PROTECCIÓN DE ALAMBRE  
 39 13 17 00 : CONDUCTOS ELÉCTRICOS, ELECTRODUCTOS Y CABLES AÉREOS  
 72 10 15 00 : SERVICIOS DE APOYO PARA LA CONSTRUCCIÓN  
 72 14 13 00 : SERVICIO DE CONSTRUCCIÓN DE FACILIDADES ATLÉTICAS Y RECREATIVAS  
 77 10 15 00 : EVALUACIÓN DE IMPACTO AMBIENTAL  
 77 10 16 00 : PLANEACIÓN AMBIENTAL  
 77 10 17 00 : SERVICIOS DE ASESORÍA AMBIENTAL  
 77 10 18 00 : AUDITORÍA AMBIENTAL  
 77 10 19 00 : SERVICIOS DE INVESTIGACIÓN DE CONTAMINACIÓN  
 77 10 20 00 : SERVICIOS DE REPORTE AMBIENTAL  
 77 11 15 00 : SERVICIOS DE SEGURIDAD AMBIENTAL  
 77 11 16 00 : REHABILITACIÓN AMBIENTAL  
 77 12 15 00 : CONTAMINACIÓN DEL AIRE  
 77 12 16 00 : CONTAMINACIÓN DEL SUELO  
 77 12 17 00 : CONTAMINACIÓN DEL AGUA  
 80 10 15 00 : SERVICIOS DE CONSULTORÍA DE NEGOCIOS Y ADMINISTRACIÓN CORPORATIVA  
 80 10 16 00 : GERENCIA DE PROYECTOS  
 81 10 15 00 : INGENIERÍA CIVIL Y ARQUITECTURA  
 95 12 23 00 : EDIFICIOS Y ESTRUCTURAS DE SALUD Y DEPORTIVAS

**EXPERIENCIA No.75 :**

**NÚMERO CONSECUTIVO DEL CONTRATO:**075  
**CONTRATO CELEBRADO POR** :1 - EL PROPONENTE  
**NOMBRE DEL CONTRATISTA** :CASTRO HERNANDEZ JUAN ANDRES  
**NOMBRE DEL CONTRATANTE** :MUNICIPIO DE URIBIA  
**VALOR CONTRATADO EN SMLLV** :319,30

**SG FM CL PR - DESCRIPCIÓN**

11 11 15 00 : BARRO Y TIERRA  
 11 11 16 00 : PIEDRA  
 11 11 17 00 : ARENA

\*\*\*\*\* CONTINUA \*\*\*\*\*

**CAMARA DE COMERCIO DE LA GUAJIRA  
CASTRO HERNANDEZ JUAN ANDRES**



Fecha expedición: 2021/11/09 - 15:34:55 \*\*\*\* Recibo No. S000373111 \*\*\*\* Num. Operación. 99-USUPUBXX-20211109-0051

\*\*\* EXPEDIDO A TRAVES DEL SISTEMA VIRTUAL S.I.I. \*\*\*

11 11 18 00 : ARCILLAS  
 22 10 15 00 : MAQUINARIA PARA TRABAJO DE DESMONTE  
 22 10 16 00 : EQUIPO DE PAVIMENTACIÓN  
 22 10 17 00 : COMPONENTES DE EQUIPO PESADO  
 22 10 18 00 : GRÚAS DE ELEVACIÓN  
 22 10 19 00 : MAQUINARIA Y ACCESORIOS DE CONSTRUCCIÓN DE EDIFICIOS  
 22 10 20 00 : EQUIPO Y MAQUINARIA DE DEMOLICIÓN DE EDIFICIOS  
 27 11 15 00 : HERRAMIENTAS DE CORTE Y ENGARZADO Y PUNZONES  
 27 11 16 00 : HERRAMIENTAS DE PERFILAR  
 27 11 17 00 : LLAVES INGLESAS Y GUÍAS  
 27 11 18 00 : HERRAMIENTAS DE MEDIDA Y BOCETAJE  
 27 11 19 00 : HERRAMIENTAS GRUESAS Y DE ACABADO  
 27 11 20 00 : HERRAMIENTAS MANUALES DE JARDINERÍA, AGRICULTURA Y FORESTACIÓN  
 27 11 21 00 : HERRAMIENTAS DE SUJECIÓN Y FIJACIÓN  
 27 11 22 00 : HERRAMIENTAS DE ALBAÑILERÍA Y CONCRETO  
 27 11 23 00 : HERRAMIENTAS DE MARCAR  
 27 11 24 00 : HERRAMIENTAS DE INSERCIÓN Y AJUSTE  
 27 11 25 00 : HERRAMIENTAS PARA APALANCAR Y CURVAR  
 27 11 26 00 : HERRAMIENTAS PARA PRECINTAR  
 27 11 27 00 : HERRAMIENTAS MECÁNICAS  
 27 11 28 00 : CONEXIONES DE HERRAMIENTAS Y ACCESORIOS  
 27 11 29 00 : HERRAMIENTAS DISPENSADORAS  
 27 11 30 00 : CEPILLOS  
 27 11 31 00 : HERRAMIENTAS DE ARRASTRE  
 30 10 24 00 : VARILLAS  
 30 11 15 00 : CONCRETO Y MORTEROS  
 30 11 16 00 : CEMENTO Y CAL  
 30 11 17 00 : YESOS  
 30 11 18 00 : AGREGADOS  
 30 11 19 00 : ELEMENTOS PARA REFORZAR CONCRETO  
 30 12 15 00 : DERIVADOS BITUMINOSOS  
 30 12 16 00 : ASFALTOS  
 30 12 17 00 : MATERIALES DE CONSTRUCCIÓN DE CAMINOS Y CARRILERAS  
 30 12 18 00 : MATERIALES DE ARQUITECTURA PAISAJÍSTICA  
 30 12 19 00 : MATERIALES PARA ESTABILIZACIÓN Y REFUERZO DE SUELOS  
 30 13 15 00 : BLOQUES  
 30 13 16 00 : LADRILLOS  
 30 13 17 00 : AZULEJOS Y BALDOSAS  
 30 14 15 00 : AISLAMIENTO TÉRMICO  
 30 14 16 00 : AISLAMIENTO ESPECIAL  
 30 14 17 00 : CAPAS DE SELLAMIENTO DE AISLAMIENTO  
 30 19 15 00 : ESCALERAS Y ANDAMIOS  
 30 19 16 00 : ESCALERAS Y ACCESORIOS DE ANDAMIAJE  
 30 19 17 00 : COBERTIZOS Y REMOLQUES DE CONSTRUCCIÓN  
 30 19 18 00 : EQUIPOS Y MATERIALES PARA CONSTRUCCIONES TEMPORALES Y APOYO AL MANTENIM...  
 31 21 15 00 : PINTURAS Y TAPA POROS  
 31 21 16 00 : ADITIVOS PARA PINTURAS  
 31 21 17 00 : ACABADOS EN GENERAL  
 31 21 18 00 : DISOLVENTES Y DILUYENTES PARA PINTURAS  
 31 21 19 00 : APLICADORES DE PINTURA Y ACCESORIOS PARA PINTAR  
 31 20 15 00 : CINTA ADHESIVA  
 31 20 16 00 : OTROS ADHESIVOS Y SELLADORES

\*\*\*\*\* CONTINUA \*\*\*\*\*

**CAMARA DE COMERCIO DE LA GUAJIRA  
CASTRO HERNANDEZ JUAN ANDRES**



Fecha expedición: 2021/11/09 - 15:34:55 \*\*\*\* Recibo No. S000373111 \*\*\*\* Num. Operación. 99-USUPUBXX-20211109-0051

\*\*\* EXPEDIDO A TRAVES DEL SISTEMA VIRTUAL S.I.I. \*\*\*

55 12 17 00 : SEÑALIZACIÓN  
 72 10 15 00 : SERVICIOS DE APOYO PARA LA CONSTRUCCIÓN  
 72 10 21 00 : CONTROL DE PLAGAS  
 72 10 29 00 : SERVICIOS DE MANTENIMIENTO Y REPARACIÓN DE INSTALACIONES  
 72 10 31 00 : INSTALACIÓN Y REPARACIÓN DE SERVICIOS DE BANDAS TRANSPORTADORAS  
 72 10 33 00 : SERVICIOS DE MANTENIMIENTO Y REPARACIÓN DE INFRAESTRUCTURA  
 72 14 10 00 : SERVICIOS DE CONSTRUCCIÓN DE AUTOPISTAS Y CARRETERAS  
 72 14 11 00 : SERVICIOS DE CONSTRUCCIÓN Y REVESTIMIENTO Y PAVIMENTACIÓN DE INFRAEST...  
 72 14 12 00 : SERVICIOS DE CONSTRUCCIÓN MARINA  
 72 14 13 00 : SERVICIO DE CONSTRUCCIÓN DE FACILIDADES ATLÉTICAS Y RECREATIVAS  
 72 14 14 00 : SERVICIOS DE CONSTRUCCIÓN Y REPARACIÓN DE FACILIDADES DE DETENCIÓN  
 72 14 15 00 : SERVICIOS DE PREPARACIÓN DE TIERRAS  
 72 14 16 00 : SERVICIOS DE CONSTRUCCIÓN DE SISTEMAS DE TRÁNSITO MASIVO  
 72 14 17 00 : SERVICIOS DE ALQUILER O ARRENDAMIENTO DE EQUIPO Y MAQUINARIA DE CONSTRU...  
 72 15 27 00 : SERVICIOS DE INSTALACIÓN Y REPARACIÓN DE CONCRETO  
 72 15 35 00 : SERVICIOS DE LIMPIEZA ESTRUCTURAL EXTERNA  
 77 10 15 00 : EVALUACIÓN DE IMPACTO AMBIENTAL  
 81 10 15 00 : INGENIERÍA CIVIL Y ARQUITECTURA  
 81 10 22 00 : INGENIERÍA DE TRANSPORTE  
 95 11 16 00 : VÍAS DE TRÁFICO ABIERTO

**EXPERIENCIA No.76 :**

**NÚMERO CONSECUTIVO DEL CONTRATO:**076

**CONTRATO CELEBRADO POR** :1 - EL PROPONENTE

**NOMBRE DEL CONTRATISTA** :JUAN ANDRES CASTRO HERNANDEZ

**NOMBRE DEL CONTRATANTE** :MUNICIPIO DE SAN JUAN DEL CESAR

**VALOR CONTRATADO EN SMLLV** :534,93

**SG FM CL PR - DESCRIPCIÓN**

11 11 15 00 : BARRO Y TIERRA  
 11 11 16 00 : PIEDRA  
 11 11 17 00 : ARENA  
 11 11 18 00 : ARCILLAS  
 22 10 15 00 : MAQUINARIA PARA TRABAJO DE DESMONTE  
 22 10 16 00 : EQUIPO DE PAVIMENTACIÓN  
 22 10 17 00 : COMPONENTES DE EQUIPO PESADO  
 22 10 18 00 : GRÚAS DE ELEVACIÓN  
 22 10 19 00 : MAQUINARIA Y ACCESORIOS DE CONSTRUCCIÓN DE EDIFICIOS  
 22 10 20 00 : EQUIPO Y MAQUINARIA DE DEMOLICIÓN DE EDIFICIOS  
 27 11 15 00 : HERRAMIENTAS DE CORTE Y ENGARZADO Y PUNZONES  
 27 11 16 00 : HERRAMIENTAS DE PERFILAR  
 27 11 17 00 : LLAVES INGLESAS Y GUÍAS  
 27 11 18 00 : HERRAMIENTAS DE MEDIDA Y BOCETAJE  
 27 11 19 00 : HERRAMIENTAS GRUESAS Y DE ACABADO  
 27 11 20 00 : HERRAMIENTAS MANUALES DE JARDINERÍA, AGRICULTURA Y FORESTACIÓN  
 27 11 21 00 : HERRAMIENTAS DE SUJECCIÓN Y FIJACIÓN  
 27 11 22 00 : HERRAMIENTAS DE ALBAÑILERÍA Y CONCRETO  
 27 11 23 00 : HERRAMIENTAS DE MARCAR  
 27 11 24 00 : HERRAMIENTAS DE INSERCIÓN Y AJUSTE  
 27 11 25 00 : HERRAMIENTAS PARA APALANCAR Y CURVAR  
 27 11 26 00 : HERRAMIENTAS PARA PRECINTAR  
 27 11 27 00 : HERRAMIENTAS MECÁNICAS  
 27 11 28 00 : CONEXIONES DE HERRAMIENTAS Y ACCESORIOS

\*\*\*\*\* CONTINUA \*\*\*\*\*

**CAMARA DE COMERCIO DE LA GUAJIRA  
CASTRO HERNANDEZ JUAN ANDRES**



Fecha expedición: 2021/11/09 - 15:34:55 \*\*\*\* Recibo No. S000373111 \*\*\*\* Num. Operación. 99-USUPUBXX-20211109-0051

\*\*\* EXPEDIDO A TRAVES DEL SISTEMA VIRTUAL S.I.I. \*\*\*

27 11 29 00 : HERRAMIENTAS DISPENSADORAS  
 27 11 30 00 : CEPILLOS  
 27 11 31 00 : HERRAMIENTAS DE ARRASTRE  
 30 10 24 00 : VARILLAS  
 30 11 15 00 : CONCRETO Y MORTEROS  
 30 11 16 00 : CEMENTO Y CAL  
 30 11 17 00 : YESOS  
 30 11 18 00 : AGREGADOS  
 30 11 19 00 : ELEMENTOS PARA REFORZAR CONCRETO  
 30 12 15 00 : DERIVADOS BITUMINOSOS  
 30 12 16 00 : ASFALTOS  
 30 12 17 00 : MATERIALES DE CONSTRUCCIÓN DE CAMINOS Y CARRILERAS  
 30 12 18 00 : MATERIALES DE ARQUITECTURA PAISAJÍSTICA  
 30 12 19 00 : MATERIALES PARA ESTABILIZACIÓN Y REFUERZO DE SUELOS  
 30 13 15 00 : BLOQUES  
 30 13 16 00 : LADRILLOS  
 30 13 17 00 : AZULEJOS Y BALDOSAS  
 30 14 15 00 : AISLAMIENTO TÉRMICO  
 30 14 16 00 : AISLAMIENTO ESPECIAL  
 30 14 17 00 : CAPAS DE SELLAMIENTO DE AISLAMIENTO  
 30 19 15 00 : ESCALERAS Y ANDAMIOS  
 30 19 16 00 : ESCALERAS Y ACCESORIOS DE ANDAMIAJE  
 30 19 17 00 : COBERTIZOS Y REMOLQUES DE CONSTRUCCIÓN  
 30 19 18 00 : EQUIPOS Y MATERIALES PARA CONSTRUCCIONES TEMPORALES Y APOYO AL MANTENIM...  
 31 21 15 00 : PINTURAS Y TAPA POROS  
 31 21 16 00 : ADITIVOS PARA PINTURAS  
 31 21 17 00 : ACABADOS EN GENERAL  
 31 21 18 00 : DISOLVENTES Y DILUYENTES PARA PINTURAS  
 31 21 19 00 : APLICADORES DE PINTURA Y ACCESORIOS PARA PINTAR  
 31 20 15 00 : CINTA ADHESIVA  
 31 20 16 00 : OTROS ADHESIVOS Y SELLADORES  
 55 12 17 00 : SEÑALIZACIÓN  
 72 10 15 00 : SERVICIOS DE APOYO PARA LA CONSTRUCCIÓN  
 72 10 21 00 : CONTROL DE PLAGAS  
 72 10 29 00 : SERVICIOS DE MANTENIMIENTO Y REPARACIÓN DE INSTALACIONES  
 72 10 31 00 : INSTALACIÓN Y REPARACIÓN DE SERVICIOS DE BANDAS TRANSPORTADORAS  
 72 10 33 00 : SERVICIOS DE MANTENIMIENTO Y REPARACIÓN DE INFRAESTRUCTURA  
 72 14 10 00 : SERVICIOS DE CONSTRUCCIÓN DE AUTOPISTAS Y CARRETERAS  
 72 14 11 00 : SERVICIOS DE CONSTRUCCIÓN Y REVESTIMIENTO Y PAVIMENTACIÓN DE INFRAEST...  
 72 14 12 00 : SERVICIOS DE CONSTRUCCIÓN MARINA  
 72 14 13 00 : SERVICIO DE CONSTRUCCIÓN DE FACILIDADES ATLÉTICAS Y RECREATIVAS  
 72 14 14 00 : SERVICIOS DE CONSTRUCCIÓN Y REPARACIÓN DE FACILIDADES DE DETENCIÓN  
 72 14 15 00 : SERVICIOS DE PREPARACIÓN DE TIERRAS  
 72 14 16 00 : SERVICIOS DE CONSTRUCCIÓN DE SISTEMAS DE TRÁNSITO MASIVO  
 72 14 17 00 : SERVICIOS DE ALQUILER O ARRENDAMIENTO DE EQUIPO Y MAQUINARIA DE CONSTRU...  
 72 15 27 00 : SERVICIOS DE INSTALACIÓN Y REPARACIÓN DE CONCRETO  
 72 15 35 00 : SERVICIOS DE LIMPIEZA ESTRUCTURAL EXTERNA  
 77 10 15 00 : EVALUACIÓN DE IMPACTO AMBIENTAL  
 81 10 15 00 : INGENIERÍA CIVIL Y ARQUITECTURA  
 81 10 22 00 : INGENIERÍA DE TRANSPORTE  
 95 11 16 00 : VÍAS DE TRÁFICO ABIERTO

\*\*\*\*\* CONTINUA \*\*\*\*\*

**CAMARA DE COMERCIO DE LA GUAJIRA  
CASTRO HERNANDEZ JUAN ANDRES**



Fecha expedición: 2021/11/09 - 15:34:55 \*\*\*\* Recibo No. S000373111 \*\*\*\* Num. Operación. 99-USUPUBXX-20211109-0051

\*\*\* EXPEDIDO A TRAVES DEL SISTEMA VIRTUAL S.I.I. \*\*\*

**EXPERIENCIA No.77 :**

**NÚMERO CONSECUTIVO DEL CONTRATO:**077

**CONTRATO CELEBRADO POR** :1 - EL PROPONENTE  
**NOMBRE DEL CONTRATISTA** :JUAN ANDRES CASTRO HERNANDEZ  
**NOMBRE DEL CONTRATANTE** :ALCALDIA MUNICIPAL DE FONSECA  
**VALOR CONTRATADO EN SMLLV** :25,64

**SG FM CL PR - DESCRIPCIÓN**

20 10 15 00 : EQUIPO DE CORTE  
20 10 16 00 : CRIBAS Y EQUIPOS DE ALIMENTACIÓN  
20 10 17 00 : TRITURADORAS, QUEBRANTADORAS Y AMOLADORES  
20 10 18 00 : SISTEMAS MECANIZADOS DE SOPORTE EN TIERRA  
20 10 19 00 : SISTEMAS SECUNDARIOS DE RUPTURA DE ROCA  
20 10 20 00 : SISTEMAS DE EXPLORACIÓN Y DESARROLLO  
20 10 21 00 : BARRENAS DE ROCAS  
20 10 22 00 : MAQUINARIA DE CARGUE DE EXPLOSIVOS  
20 10 23 00 : VEH?CULOS DE SERVICIO DE MINERÍA SUBTERRÁNEA  
20 11 15 00 : EQUIPO DE EXPLORACIÓN Y PERFORACIÓN  
20 11 16 00 : MAQUINARIA DE PERFORACIÓN Y EXPLOTACIÓN  
20 11 17 00 : ACCESORIOS DE PERFORACIÓN Y EXPLOTACIÓN  
22 10 15 00 : MAQUINARIA PARA TRABAJO DE DESMONTE  
22 10 16 00 : EQUIPO DE PAVIMENTACIÓN  
22 10 17 00 : COMPONENTES DE EQUIPO PESADO  
22 10 18 00 : GRÚAS DE ELEVACIÓN  
22 10 19 00 : MAQUINARIA Y ACCESORIOS DE CONSTRUCCIÓN DE EDIFICIOS  
22 10 20 00 : EQUIPO Y MAQUINARIA DE DEMOLICIÓN DE EDIFICIOS  
27 11 15 00 : HERRAMIENTAS DE CORTE Y ENGARZADO Y PUNZONES  
27 11 16 00 : HERRAMIENTAS DE PERFILAR  
27 11 17 00 : LLAVES INGLESAS Y GUÍAS  
27 11 18 00 : HERRAMIENTAS DE MEDIDA Y BOCETAJE  
27 11 19 00 : HERRAMIENTAS GRUESAS Y DE ACABADO  
27 11 20 00 : HERRAMIENTAS MANUALES DE JARDINERÍA, AGRICULTURA Y FORESTACIÓN  
27 11 21 00 : HERRAMIENTAS DE SUJECCIÓN Y FIJACIÓN  
27 11 22 00 : HERRAMIENTAS DE ALBAÑILERÍA Y CONCRETO  
27 11 23 00 : HERRAMIENTAS DE MARCAR  
27 11 24 00 : HERRAMIENTAS DE INSERCIÓN Y AJUSTE  
27 11 25 00 : HERRAMIENTAS PARA APALANCAR Y CURVAR  
27 11 26 00 : HERRAMIENTAS PARA PRECINTAR  
27 11 27 00 : HERRAMIENTAS MECÁNICAS  
27 11 28 00 : CONEXIONES DE HERRAMIENTAS Y ACCESORIOS  
27 11 29 00 : HERRAMIENTAS DISPENSADORAS  
27 11 30 00 : CEPILLOS  
27 11 31 00 : HERRAMIENTAS DE ARRASTRE  
27 11 32 00 : JUEGOS DE HERRAMIENTAS  
27 11 33 00 : HERRAMIENTAS MANUALES DE PRECISIÓN  
26 12 15 00 : ALAMBRE ELÉCTRICO  
26 12 16 00 : CABLES ELÉCTRICOS Y ACCESORIOS  
26 12 17 00 : CABLEADO PREFORMADO  
26 12 18 00 : CABLE AUTOMOTRIZ  
27 12 15 00 : PRENSAS HIDRÁULICAS  
27 12 16 00 : PISTONES Y CILINDROS HIDRÁULICOS  
27 12 17 00 : ACCESORIOS DE TUBERÍA Y MANGA HIDRÁULICA  
27 12 18 00 : HERRAMIENTAS HIDRÁULICAS

\*\*\*\*\* CONTINUA \*\*\*\*\*

**CAMARA DE COMERCIO DE LA GUAJIRA  
CASTRO HERNANDEZ JUAN ANDRES**

Fecha expedición: 2021/11/09 - 15:34:55 \*\*\*\* Recibo No. S000373111 \*\*\*\* Num. Operación. 99-USUPUBXX-20211109-0051

\*\*\* EXPEDIDO A TRAVES DEL SISTEMA VIRTUAL S.I.I. \*\*\*

30 10 15 00 : ÁNGULOS  
30 10 17 00 : VIGAS  
30 10 18 00 : CONDUCTOS  
30 10 20 00 : HOJA  
30 10 22 00 : PLANCHA  
30 10 23 00 : PERFILES  
30 10 24 00 : VARILLAS  
30 10 28 00 : PILOTAJE  
30 10 29 00 : PILARES  
30 10 31 00 : RIELES  
30 10 32 00 : ENREJADO  
30 10 35 00 : ALMA DE PANAL  
30 10 36 00 : PRODUCTOS ESTRUCTURALES  
30 10 37 00 : TRENZA  
30 10 38 00 : FIBRAS Y FILAMENTOS MECÁNICOS  
30 10 39 00 : EJES  
30 11 15 00 : CONCRETO Y MORTEROS  
30 11 16 00 : CEMENTO Y CAL  
30 11 17 00 : YESOS  
30 11 18 00 : AGREGADOS  
30 11 19 00 : ELEMENTOS PARA REFORZAR CONCRETO  
30 12 15 00 : DERIVADOS BITUMINOSOS  
30 12 16 00 : ASFALTOS  
30 12 17 00 : MATERIALES DE CONSTRUCCIÓN DE CAMINOS Y CARRILERAS  
30 12 18 00 : MATERIALES DE ARQUITECTURA PAISAJÍSTICA  
30 12 19 00 : MATERIALES PARA ESTABILIZACIÓN Y REFUERZO DE SUELOS  
30 13 15 00 : BLOQUES  
30 13 16 00 : LADRILLOS  
30 13 17 00 : AZULEJOS Y BALDOSAS  
30 14 15 00 : AISLAMIENTO TÉRMICO  
30 14 16 00 : AISLAMIENTO ESPECIAL  
30 14 17 00 : CAPAS DE SELLAMIENTO DE AISLAMIENTO  
30 15 15 00 : MATERIAL PARA TEJADOS Y TECHOS  
30 15 16 00 : ACCESORIOS PARA TEJADOS  
30 15 17 00 : CANALONES DE TEJADO Y ACCESORIOS  
30 15 18 00 : MATERIALES PARA REVESTIMIENTO DE PAREDES Y EXTERIOR  
30 15 19 00 : MATERIALES Y PRODUCTOS PARA ACABADOS  
30 15 20 00 : CERCADO  
30 15 21 00 : SUPERFICIE  
30 16 15 00 : MATERIALES PARA ACABADOS DE PAREDES  
30 16 16 00 : MATERIALES PARA TECHOS  
30 16 17 00 : SUELOS  
30 16 18 00 : EBANISTERÍA  
30 16 19 00 : MOLDEADO Y CARPINTERÍA MECÁNICA  
30 16 20 00 : MOLDURAS Y CARPINTERÍA  
30 16 21 00 : LAMINADOS INTERIORES  
30 16 22 00 : MOSTRADORES  
30 16 23 00 : ACCESORIOS PARA GABINETES  
30 16 24 00 : MUROS DIVISORIOS  
30 17 15 00 : PUERTAS  
30 17 16 00 : VENTANAS  
30 17 17 00 : PRODUCTOS DE CRISTAL

\*\*\*\*\* CONTINUA \*\*\*\*\*

**CAMARA DE COMERCIO DE LA GUAJIRA  
CASTRO HERNANDEZ JUAN ANDRES**



Fecha expedición: 2021/11/09 - 15:34:55 \*\*\*\* Recibo No. S000373111 \*\*\*\* Num. Operación. 99-USUPUBXX-20211109-0051

\*\*\* EXPEDIDO A TRAVES DEL SISTEMA VIRTUAL S.I.I. \*\*\*

30 17 18 00 : CLARABOYAS  
 30 17 19 00 : MARCOS DE VENTANAS  
 30 17 20 00 : PUERTAS  
 30 17 21 00 : PUERTAS PARA GARAJE Y OPERADORES  
 30 18 15 00 : PORCELANA SANITARIA  
 30 18 16 00 : INSTALACIONES RESIDENCIALES NO SANITARIAS  
 30 18 17 00 : GRIFOS  
 30 18 18 00 : CABEZAS, CHORROS Y PARTES Y ACCESORIOS DE GRIFOS Y DUCHAS  
 30 19 15 00 : ESCALERAS Y ANDAMIOS  
 30 19 16 00 : ESCALERAS Y ACCESORIOS DE ANDAMIAJE  
 30 19 17 00 : COBERTIZOS Y REMOLQUES DE CONSTRUCCIÓN  
 30 19 18 00 : EQUIPOS Y MATERIALES PARA CONSTRUCCIONES TEMPORALES Y APOYO AL MANTENIM...  
 30 24 15 00 : COMPONENTES DE CONSOLIDACIÓN DE ESTRUCTURAS PORTÁTILES  
 30 24 16 00 : COMPONENTES ESTRUCTURALES DE TRIBUNAS, GRADAS Y ESCALERA  
 30 24 17 00 : COMPONENTES SOPORTE Y COBERTURA DE TIENDAS, CARPAS Y ESTRUCTURAS DE MEM...  
 30 25 15 00 : ESTRUCTURAS DE SOPORTE DE TECHOS BAJO TIERRA  
 39 10 16 00 : LÁMPARAS Y BOMBILLAS  
 39 10 18 00 : COMPONENTES Y ACCESORIOS DE LÁMPARA  
 39 10 19 00 : BALASTOS DE LÁMPARAS Y TRANSFORMADORES DE LÁMPARAS  
 39 11 15 00 : ILUMINACIÓN DE INTERIORES Y ARTEFACTOS  
 39 11 16 00 : ILUMINACIÓN EXTERIOR Y ARTEFACTOS  
 39 11 17 00 : ALUMBRADO DE EMERGENCIA  
 39 11 18 00 : ACCESORIOS DE ILUMINACIÓN  
 39 11 19 00 : SEÑALIZACIÓN E ILUMINACIÓN DE EMPLAZAMIENTOS PELIGROSOS  
 39 11 20 00 : PROYECTORES MÓVILES  
 39 11 21 00 : ILUMINACIÓN ÓPTICA  
 39 11 22 00 : DISPOSITIVOS DE EFECTOS ESPECIALES  
 39 11 23 00 : ILUMINACIÓN Y ACCESORIOS DE ESCENARIOS Y ESTUDIOS  
 39 11 24 00 : DISPOSITIVOS PARA MANEJO DE LUCES Y CONTROL DE ESCENARIOS Y ESTUDIOS  
 39 11 25 00 : LUMINARIAS DE ESCENARIOS Y ESTUDIOS  
 39 11 26 00 : DISPOSITIVOS DE ILUMINACIÓN NO - ELÉCTRICA  
 39 12 10 00 : EQUIPAMIENTO PARA DISTRIBUCIÓN Y CONVERSIÓN DE ALIMENTACIÓN  
 39 12 11 00 : CENTROS DE CONTROL Y DISTRIBUCIÓN Y ACCESORIOS  
 39 12 13 00 : CUADROS, REGISTROS Y MENAJE PARA ELECTRICIDAD  
 39 12 14 00 : LENGUETAS DE CONEXIÓN, CONECTADORES Y TERMINALES  
 39 12 15 00 : CONMUTADORES, CONTROLES Y RELES Y ACCESORIOS  
 39 12 16 00 : DISPOSITIVOS Y ACCESORIOS PARA LA PROTECCIÓN DE CIRCUITOS  
 39 12 17 00 : FERRETERÍA ELÉCTRICA Y SUMINISTROS  
 39 12 18 00 : INSTALACIONES DE EDIFICIOS INTELIGENTES - IBI  
 39 12 19 00 : DISPOSITIVOS Y ACCESORIOS DE SEGURIDAD ELÉCTRICA  
 39 12 20 00 : UNIDADES ELÉCTRICAS DE VELOCIDADES VARIABLES  
 39 12 21 00 : EQUIPO DE TRANSMISIÓN Y DISTRIBUCIÓN ELÉCTRICA  
 39 12 22 00 : INTERRUPTORES ELÉCTRICOS Y ACCESORIOS  
 39 12 23 00 : RELES ELÉCTRICOS Y ACCESORIOS  
 39 13 15 00 : MARCADORES DE ALAMBRE Y DISPOSITIVOS PARA MARCAR ALAMBRE  
 39 13 16 00 : DISPOSITIVOS DE PROTECCIÓN DE ALAMBRE  
 40 17 15 00 : TUBOS Y TUBERÍAS COMERCIALES  
 40 17 16 00 : TUBOS Y TUBERÍAS INDUSTRIALES  
 40 17 17 00 : ADAPTADORES DE TUBOS  
 40 17 18 00 : ANILLOS FRONTALES DE ÁNGULOS DE TUBOS  
 40 17 19 00 : BRIDAS DE RESPALDO PARA TUBOS  
 40 17 20 00 : DEFLECTORES PARA TUBOS

\*\*\*\*\* CONTINUA \*\*\*\*\*



**CAMARA DE COMERCIO DE LA GUAJIRA  
CASTRO HERNANDEZ JUAN ANDRES**



Fecha expedición: 2021/11/09 - 15:34:56 \*\*\*\* Recibo No. S000373111 \*\*\*\* Num. Operación. 99-USUPUBXX-20211109-0051

\*\*\* EXPEDIDO A TRAVES DEL SISTEMA VIRTUAL S.I.I. \*\*\*

40 17 21 00 : CODOS PARA TUBOS  
 40 17 22 00 : BRIDAS CIEGAS PARA TUBOS  
 40 17 23 00 : CASQUILLOS PARA TUBOS  
 40 17 24 00 : TAPAS PARA TUBOS  
 40 17 25 00 : CONECTORES DE TUBOS  
 40 17 26 00 : ACOPLEROS DE TUBOS  
 40 17 27 00 : CRUCES DE TUBOS  
 40 17 28 00 : CODOS DE TUBOS  
 40 17 29 00 : UNIONES DE EXTENSIÓN DE TUBOS  
 40 17 30 00 : SEMIACOPLAMIENTOS DE TUBERÍA  
 40 17 31 00 : BRIDA DE JUNTA DE EMPALME PARA TUBOS  
 40 17 32 00 : BRIDAS CUELLO LARGAS PARA SOLDAR  
 40 17 33 00 : BOQUILLAS DE TUBOS  
 40 17 34 00 : BRIDAS DE PLATO  
 40 17 35 00 : TAPONES PARA TUBOS  
 40 17 36 00 : ACOPLAMIENTOS REDUCTORES PARA TUBOS  
 40 17 37 00 : BRIDAS REDUCTORAS PARA TUBOS  
 40 17 38 00 : ABRAZADERAS DE REPARACIÓN PARA TUBOS  
 40 17 39 00 : DISCO DE RUPTURA PARA TUBOS  
 40 17 40 00 : BRIDA DESLIZANTE PARA TUBOS  
 40 17 41 00 : BRIDA ENCAJADA POR SOLDADURA PARA TUBOS  
 40 17 42 00 : SOCKOLETS PARA TUBOS  
 40 17 43 00 : ESPACIADORES PARA TUBOS  
 40 17 44 00 : BRIDAS CIEGAS PARA TUBOS  
 40 17 45 00 : PIVOTES O UNIONES ROTATIVAS PARA TUBOS  
 40 17 46 00 : T PARA TUBOS  
 40 17 47 00 : BRIDA ROSCADA PARA TUBOS  
 40 17 48 00 : BRIDAS DE INODORO PARA TUBOS  
 40 17 49 00 : UNIONES PARA TUBOS  
 40 17 50 00 : BRIDAS CUELLO PARA TUBOS  
 40 17 52 00 : Y DE CONEXIÓN PARA TUBOS  
 40 17 53 00 : ACCESORIOS Y BRIDAS ESPECIALIZADOS PARA TUBOS  
 40 18 15 00 : TUBOS DE COBRE SOLDADOS  
 40 18 16 00 : TUBOS DE LATÓN SOLDADOS  
 40 18 17 00 : TUBOS DE ALUMINIO SOLDADOS  
 40 18 18 00 : TUBOS DE ACERO SOLDADOS  
 40 18 19 00 : TUBOS DE ACERO INOXIDABLE SOLDADOS  
 40 18 20 00 : TUBOS DE COBRE SIN UNIONES  
 40 18 21 00 : TUBOS DE LATÓN SIN UNIONES  
 40 18 22 00 : TUBOS DE ALUMINIO SIN UNIONES  
 40 18 23 00 : TUBOS DE ACERO SIN UNIONES  
 40 18 24 00 : TUBOS DE ACERO INOXIDABLE SIN UNIONES  
 40 18 25 00 : TUBOS DE COBRE EXTRUIDOS  
 40 18 26 00 : TUBOS DE LATÓN EXTRUIDOS  
 40 18 27 00 : TUBOS DE ALUMINIO EXTRUIDOS  
 40 18 28 00 : TUBOS DE ACERO EXTRUIDOS  
 40 18 29 00 : TUBOS DE ACERO INOXIDABLE EXTRUIDOS  
 40 18 30 00 : TUBERÍAS DE CAUCHO Y PLÁSTICO  
 40 18 31 00 : ACCESORIOS DE TUBOS  
 31 21 15 00 : PINTURAS Y TAPA POROS  
 31 21 16 00 : ADITIVOS PARA PINTURAS  
 31 21 17 00 : ACABADOS EN GENERAL

\*\*\*\*\* CONTINUA \*\*\*\*\*

**CAMARA DE COMERCIO DE LA GUAJIRA  
CASTRO HERNANDEZ JUAN ANDRES**



Fecha expedición: 2021/11/09 - 15:34:56 \*\*\*\* Recibo No. S000373111 \*\*\*\* Num. Operación. 99-USUPUBXX-20211109-0051

\*\*\* EXPEDIDO A TRAVES DEL SISTEMA VIRTUAL S.I.I. \*\*\*

31 21 18 00 : DISOLVENTES Y DILUYENTES PARA PINTURAS  
 31 21 19 00 : APLICADORES DE PINTURA Y ACCESORIOS PARA PINTAR  
 72 10 15 00 : SERVICIOS DE APOYO PARA LA CONSTRUCCIÓN  
 72 10 21 00 : CONTROL DE PLAGAS  
 72 10 29 00 : SERVICIOS DE MANTENIMIENTO Y REPARACIÓN DE INSTALACIONES  
 72 10 31 00 : INSTALACIÓN Y REPARACIÓN DE SERVICIOS DE BANDAS TRANSPORTADORAS  
 72 10 33 00 : SERVICIOS DE MANTENIMIENTO Y REPARACIÓN DE INFRAESTRUCTURA  
 72 12 10 00 : SERVICIOS DE CONSTRUCCIÓN DE EDIFICIOS INDUSTRIALES Y BODEGAS NUEVAS  
 72 12 11 00 : SERVICIOS DE CONSTRUCCIÓN DE EDIFICIOS COMERCIALES Y DE OFICINA  
 72 12 12 00 : SERVICIOS DE CONSTRUCCIÓN DE EDIFICIOS AGRÍCOLAS  
 72 12 13 00 : SERVICIOS DE CONSTRUCCIÓN DE TALLERES AUTOMOTRICES Y ESTACIONES DE SER...  
 72 12 14 00 : SERVICIOS DE CONSTRUCCIÓN DE EDIFICIOS PÚBLICOS ESPECIALIZADOS  
 72 12 15 00 : SERVICIOS DE CONSTRUCCIÓN DE PLANTAS INDUSTRIALES  
 72 14 10 00 : SERVICIOS DE CONSTRUCCIÓN DE AUTOPISTAS Y CARRETERAS  
 72 14 11 00 : SERVICIOS DE CONSTRUCCIÓN Y REVESTIMIENTO Y PAVIMENTACIÓN DE INFRAEST...  
 72 14 12 00 : SERVICIOS DE CONSTRUCCIÓN MARINA  
 72 14 13 00 : SERVICIO DE CONSTRUCCIÓN DE FACILIDADES ATLÉTICAS Y RECREATIVAS  
 72 14 14 00 : SERVICIOS DE CONSTRUCCIÓN Y REPARACIÓN DE FACILIDADES DE DETENCIÓN  
 72 15 17 00 : SERVICIOS DE INSTALACIÓN DE SISTEMAS DE SEGURIDAD FÍSICA E INDUSTRIAL  
 72 15 18 00 : SERVICIOS DE MANTENIMIENTO Y REPARACIÓN DE INSTALACIÓN DE MÁQUINAS  
 72 15 19 00 : SERVICIOS DE ALBAÑILERÍA Y MAMPOSTERÍA  
 72 15 20 00 : SERVICIOS DE PAÑETADO Y DRYWALL  
 72 15 21 00 : SERVICIOS ACÚSTICOS Y DE AISLAMIENTO  
 72 15 22 00 : SERVICIOS DE BALDOSAS TERRAZO Y MÁRMOL Y MOSAICOS  
 72 15 23 00 : SERVICIOS DE CARPINTERÍA  
 72 15 24 00 : SERVICIOS DE MONTAJE E INSTALACIÓN DE VENTANAS Y PUERTAS  
 72 15 25 00 : SERVICIOS DE INSTALACIÓN DE PISOS  
 72 15 26 00 : SERVICIOS DE TECHADO Y PAREDES EXTERNAS Y LÁMINAS DE METAL  
 72 15 27 00 : SERVICIOS DE INSTALACIÓN Y REPARACIÓN DE CONCRETO  
 72 15 28 00 : SERVICIOS DE PERFORACIÓN DE POZOS DE AGUA  
 72 15 29 00 : SERVICIOS DE MONTAJE DE ACERO ESTRUCTURAL  
 72 15 30 00 : SERVICIOS DE VIDRIOS Y VENTANERÍA  
 72 15 31 00 : SERVICIOS DE CONSTRUCCIÓN DE FACILIDADES ATLÉTICAS Y RECREATIVAS  
 72 15 32 00 : SERVICIOS DE RECUBRIMIENTO, IMPERMEABILIZACIÓN PROTECCIÓN CONTRA CLIM...  
 72 15 33 00 : SERVICIOS DE MANTENIMIENTO E INSTALACIÓN DE EQUIPO DE ESTACIÓN DE SER...  
 72 15 34 00 : SERVICIOS DE APAREJAMIENTO Y ANDAMIAJE  
 72 15 35 00 : SERVICIOS DE LIMPIEZA ESTRUCTURAL EXTERNA  
 72 15 36 00 : SERVICIOS DE TERMINADO INTERIOR, DOTACIÓN Y REMODELACIÓN  
 72 15 37 00 : SERVICIOS DE INSTALACIÓN, MANTENIMIENTO Y REPARACIÓN DE EQUIPOS Y CON...  
 72 15 39 00 : SERVICIO DE PREPARACIÓN DE OBRAS DE CONSTRUCCIÓN  
 72 15 40 00 : SERVICIOS DE EDIFICIOS ESPECIALIZADOS Y COMERCIOS  
 72 15 41 00 : SERVICIOS DE MANTENIMIENTO Y REPARACIÓN DE EQUIPO DE SISTEMAS DE DISTR...  
 72 15 42 00 : SERVICIOS DE MANTENIMIENTO Y REPARACIÓN DE INSTALACIÓN DE INSTRUMENTA...  
 72 15 43 00 : SERVICIOS DE MANTENIMIENTO Y REPARACIÓN DE EQUIPO MOTIVO Y GENERACIÓN...  
 72 15 44 00 : SERVICIOS DE MANTENIMIENTO Y FABRICACIÓN DE ACCESORIOS PARA TUBERÍAS  
 72 15 45 00 : SERVICIOS DE MANTENIMIENTO E INSTALACIÓN DE EQUIPO PESADO  
 76 11 15 00 : SERVICIOS DE LIMPIEZA Y MANTENIMIENTO DE EDIFICIOS GENERALES Y DE OFICINAS  
 76 11 16 00 : SERVICIOS DE LIMPIEZA DE COMPONENTES DE EDIFICIOS  
 76 11 18 00 : LIMPIEZA DE VEHÍCULOS DE TRANSPORTE  
 77 10 15 00 : EVALUACIÓN DE IMPACTO AMBIENTAL  
 77 10 16 00 : PLANEACIÓN AMBIENTAL  
 77 10 17 00 : SERVICIOS DE ASESORÍA AMBIENTAL

\*\*\*\*\* CONTINUA \*\*\*\*\*

**CAMARA DE COMERCIO DE LA GUAJIRA  
CASTRO HERNANDEZ JUAN ANDRES**



Fecha expedición: 2021/11/09 - 15:34:56 \*\*\*\* Recibo No. S000373111 \*\*\*\* Num. Operación. 99-USUPUBXX-20211109-0051

\*\*\* EXPEDIDO A TRAVES DEL SISTEMA VIRTUAL S.I.I. \*\*\*

77 10 18 00 : AUDITORÍA AMBIENTAL  
 77 10 19 00 : SERVICIOS DE INVESTIGACIÓN DE CONTAMINACIÓN  
 77 10 20 00 : SERVICIOS DE REPORTE AMBIENTAL  
 77 11 15 00 : SERVICIOS DE SEGURIDAD AMBIENTAL  
 77 11 16 00 : REHABILITACIÓN AMBIENTAL  
 77 12 15 00 : CONTAMINACIÓN DEL AIRE  
 77 12 16 00 : CONTAMINACIÓN DEL SUELO  
 77 12 17 00 : CONTAMINACIÓN DEL AGUA  
 77 13 15 00 : CONTAMINACIÓN DE PETRÓLEO  
 77 13 16 00 : CONTAMINACIÓN AUDITIVA  
 77 13 17 00 : CONTAMINACIÓN DE SUSTANCIAS TÓXICAS  
 80 10 15 00 : SERVICIOS DE CONSULTORÍA DE NEGOCIOS Y ADMINISTRACIÓN CORPORATIVA  
 80 10 16 00 : GERENCIA DE PROYECTOS  
 80 10 17 00 : GERENCIA INDUSTRIAL  
 80 11 15 00 : DESARROLLO DE RECURSOS HUMANOS  
 80 11 16 00 : SERVICIOS DE PERSONAL TEMPORAL  
 80 11 17 00 : RECLUTAMIENTO DE PERSONAL  
 80 16 15 00 : SERVICIOS DE APOYO GERENCIAL  
 80 16 16 00 : SUPERVISIÓN DE INSTALACIONES DE NEGOCIOS  
 80 16 17 00 : SERVICIOS DE RECUPERACIÓN DE ACTIVOS  
 80 16 18 00 : SERVICIOS DE ALQUILER O ARRENDAMIENTO DE EQUIPO DE OFICINA  
 81 14 15 00 : CONTROL DE CALIDAD  
 83 10 15 00 : SERVICIOS DE ACUEDUCTO Y ALCANTARILLADO  
 83 10 16 00 : SERVICIOS DE PETRÓLEO Y GAS  
 83 10 18 00 : SERVICIOS ELÉCTRICOS  
 83 10 19 00 : CONSERVACIÓN DE ENERGÍA  
 84 11 15 00 : SERVICIOS CONTABLES  
 84 11 16 00 : SERVICIOS DE AUDITORÍA  
 84 11 17 00 : FINANZAS CORPORATIVAS  
 84 11 18 00 : ASUNTOS Y PREPARACIÓN DE IMPUESTOS  
 95 12 15 00 : EDIFICIOS Y ESTRUCTURAS COMERCIALES Y DE ENTRETENIMIENTO  
 95 12 16 00 : EDIFICIOS Y ESTRUCTURAS DE TRANSPORTE  
 95 12 17 00 : EDIFICIOS Y ESTRUCTURAS PÚBLICOS  
 95 12 18 00 : EDIFICIOS Y ESTRUCTURAS UTILITARIOS  
 95 12 19 00 : EDIFICIOS Y ESTRUCTURAS EDUCACIONALES Y DE ADMINISTRACIÓN  
 95 12 20 00 : EDIFICIOS Y ESTRUCTURAS HOSPITALARIAS  
 95 12 21 00 : EDIFICIOS Y ESTRUCTURAS DE ACOMODACIONES  
 95 12 23 00 : EDIFICIOS Y ESTRUCTURAS DE SALUD Y DEPORTIVAS  
 95 12 24 00 : EDIFICIOS Y ESTRUCTURAS INDUSTRIALES  
 95 12 25 00 : EDIFICIOS Y ESTRUCTURAS AGRÍCOLAS Y DE CULTIVOS Y PESCA  
 95 12 26 00 : EDIFICIOS Y ESTRUCTURAS RELIGIOSAS  
 95 12 27 00 : EDIFICIOS Y ESTRUCTURAS DE DEFENSA  
 95 13 15 00 : TARIMAS Y GRADERÍAS  
 95 13 16 00 : EDIFICIOS Y ESTRUCTURAS COMERCIALES E INDUSTRIALES PORTÁTILES  
 95 13 17 00 : TIENDAS CARPAS Y ESTRUCTURAS DE MEMBRANA  
 93 14 17 00 : CULTURA  
 47 10 15 00 : EQUIPO PARA EL TRATAMIENTO Y SUMINISTRO DE AGUA  
 47 10 16 00 : CONSUMIBLES PARA EL TRATAMIENTO DE AGUA  
 24 10 15 00 : CAMIONES INDUSTRIALES  
 24 10 16 00 : EQUIPO DE IZAJE Y ACCESORIOS  
 24 10 17 00 : TRANSPORTADORES Y ACCESORIOS  
 24 10 18 00 : EQUIPO PARA MUELLES

\*\*\*\*\* CONTINUA \*\*\*\*\*

**CAMARA DE COMERCIO DE LA GUAJIRA  
CASTRO HERNANDEZ JUAN ANDRES**



Fecha expedición: 2021/11/09 - 15:34:56 \*\*\*\* Recibo No. S000373111 \*\*\*\* Num. Operación. 99-USUPUBXX-20211109-0051

\*\*\* EXPEDIDO A TRAVES DEL SISTEMA VIRTUAL S.I.I. \*\*\*

24 10 19 00 : EQUIPO PARA MANEJO DE CANECAS  
 24 10 20 00 : DISPOSICIÓN EN ESTANTES Y ALMACENAMIENTO  
 24 10 21 00 : EQUIPO Y SUMINISTROS PARA ALMACENAJE  
 24 10 22 00 : HERRAMIENTAS PARA ENVASADO  
 24 10 23 00 : VEHÍCULOS GUIADOS AUTOMÁTICOS AGV  
 26 10 11 00 : MOTORES ELÉCTRICOS DE CORRIENTE ALTERNA AC  
 26 10 12 00 : MOTORES ELÉCTRICOS DE CORRIENTE DIRECTA DC  
 26 10 13 00 : MOTORES NO ELÉCTRICOS  
 26 10 14 00 : COMPONENTES DE MOTORES O GENERADORES  
 26 10 15 00 : MOTORES  
 26 10 17 00 : ACCESORIOS Y COMPONENTES DE MOTOR  
 26 10 19 00 : COMPONENTES DE MOTOR DE COMBUSTIÓN INTERNA  
 26 11 15 00 : TRANSMISIÓN DE ENERGÍA CINÉTICA  
 26 11 16 00 : GENERADORES DE POTENCIA  
 26 11 17 00 : BATERÍAS, PILAS Y ACCESORIOS  
 26 11 18 00 : COMPONENTES DE LA TRANSMISIÓN  
 26 11 19 00 : EMBRAGUES  
 26 11 20 00 : PIEZAS Y ACCESORIOS DE EMBRAGUES  
 26 11 21 00 : SISTEMAS DE FRENADO INDUSTRIALES  
 32 10 15 00 : CONJUNTOS DE CIRCUITOS Y COMPONENTES DE RADIOFRECUENCIA (RF)  
 32 10 16 00 : CIRCUITOS INTEGRADOS  
 32 11 15 00 : DIODOS  
 32 11 16 00 : TRANSISTORES  
 32 11 17 00 : APARATOS SEMICONDUCTORES  
 32 12 15 00 : CAPACITORES  
 32 12 16 00 : RESISTORES  
 32 12 17 00 : COMPONENTES DISCRETOS  
 32 12 18 00 : FILTROS DE SEÑALES  
 32 12 19 00 : RESONADORES  
 32 13 10 00 : ACCESORIOS, MATERIAS PRIMAS Y PIEZAS DE COMPONENTES ELECTRÓNICOS  
 32 14 10 00 : TUBOS ELECTRÓNICOS  
 32 14 11 00 : PIEZAS Y ACCESORIOS DE TUBOS ELECTRÓNICOS  
 32 15 15 00 : DISPOSITIVOS DE CONTROL DE INDICACIÓN Y DE SEÑALIZACIÓN  
 32 15 16 00 : SUBSISTEMAS PROGRAMABLES DE CONTROLADOR LÓGICO  
 32 15 17 00 : CONTROLADORES LÓGICOS PROGRAMABLES  
 32 15 18 00 : DISPOSITIVOS DE CONTROL DE SEGURIDAD  
 32 15 19 00 : DISPOSITIVOS DE AUTOMATIZACIÓN DE CONTROL DE LA CONECTIVIDAD  
 32 15 20 00 : CONTROL DE PROCESOS O SISTEMAS EMPAQUETADOS DE AUTOMATIZACIÓN  
 93 15 15 00 : ADMINISTRACIÓN PÚBLICA  
 93 15 16 00 : FINANZAS PÚBLICAS  
 93 14 20 00 : DESARROLLO URBANO  
 81 10 15 00 : INGENIERÍA CIVIL Y ARQUITECTURA  
 72 14 16 00 : SERVICIOS DE CONSTRUCCIÓN DE SISTEMAS DE TRÁNSITO MASIVO  
 72 14 17 00 : SERVICIOS DE ALQUILER O ARRENDAMIENTO DE EQUIPO Y MAQUINARIA DE CONSTRU...  
 72 15 11 00 : SERVICIOS DE CONSTRUCCIÓN DE PLOMERÍA  
 72 15 12 00 : SERVICIOS DE CONSTRUCCIÓN Y MANTENIMIENTO DE HVAC CALEFACCIÓN Y ENFRI...  
 72 15 13 00 : SERVICIOS DE PINTURA E INSTALACIÓN DE PAPEL DE COLGADURA  
 72 15 14 00 : SERVICIOS DE CONSTRUCCIÓN DE RECUBRIMIENTOS DE MUROS  
 72 15 15 00 : SERVICIOS DE SISTEMAS ELÉCTRICOS  
 72 15 16 00 : SERVICIOS DE SISTEMAS ESPECIALIZADOS DE COMUNICACIÓN  
 81 10 22 00 : INGENIERÍA DE TRANSPORTE  
 95 11 15 00 : VÍAS DE TRÁFICO LIMITADO

\*\*\*\*\* CONTINUA \*\*\*\*\*

**CAMARA DE COMERCIO DE LA GUAJIRA  
CASTRO HERNANDEZ JUAN ANDRES**



Fecha expedición: 2021/11/09 - 15:34:56 \*\*\*\* Recibo No. S000373111 \*\*\*\* Num. Operación. 99-USUPUBXX-20211109-0051

\*\*\* EXPEDIDO A TRAVES DEL SISTEMA VIRTUAL S.I.I. \*\*\*

**EXPERIENCIA No.78 :**

**NÚMERO CONSECUTIVO DEL CONTRATO:**078

**CONTRATO CELEBRADO POR** :3 - CONSORCIO O UNIÓN TEMPORAL

**NOMBRE DEL CONTRATISTA** :CONSORCIO INTERVENTORIA DEL MAGDALENA 019

**NOMBRE DEL CONTRATANTE** :MUNICIPIO DE CIENAGA MAGDALENA

**VALOR CONTRATADO EN SMLLV** :213,48

**PORCENTAJE DE PARTICIPACIÓN EN EL VALOR EJECUTADO EN CASO DE CONSORCIOS Y UNIONES TEMPORALES:** 50%

**SG FM CL PR - DESCRIPCIÓN**

22 10 15 00 : MAQUINARIA PARA TRABAJO DE DESMONTE  
 22 10 16 00 : EQUIPO DE PAVIMENTACIÓN  
 22 10 17 00 : COMPONENTES DE EQUIPO PESADO  
 22 10 18 00 : GRÚAS DE ELEVACIÓN  
 22 10 19 00 : MAQUINARIA Y ACCESORIOS DE CONSTRUCCIÓN DE EDIFICIOS  
 22 10 20 00 : EQUIPO Y MAQUINARIA DE DEMOLICIÓN DE EDIFICIOS  
 30 10 15 00 : ÁNGULOS  
 30 10 17 00 : VIGAS  
 30 10 18 00 : CONDUCTOS  
 30 10 20 00 : HOJA  
 30 10 22 00 : PLANCHA  
 30 10 23 00 : PERFILES  
 30 10 24 00 : VARILLAS  
 30 10 28 00 : PILOTAJE  
 30 10 29 00 : PILARES  
 30 10 31 00 : RIELES  
 30 10 32 00 : ENREJADO  
 30 10 35 00 : ALMA DE PANAL  
 30 10 36 00 : PRODUCTOS ESTRUCTURALES  
 30 10 37 00 : TRENZA  
 30 10 38 00 : FIBRAS Y FILAMENTOS MECÁNICOS  
 30 10 39 00 : EJES  
 30 11 15 00 : CONCRETO Y MORTEROS  
 30 11 16 00 : CEMENTO Y CAL  
 30 11 17 00 : YESOS  
 30 11 18 00 : AGREGADOS  
 30 11 19 00 : ELEMENTOS PARA REFORZAR CONCRETO  
 30 12 15 00 : DERIVADOS BITUMINOSOS  
 30 12 16 00 : ASFALTOS  
 30 12 17 00 : MATERIALES DE CONSTRUCCIÓN DE CAMINOS Y CARRILERAS  
 30 12 18 00 : MATERIALES DE ARQUITECTURA PAISAJÍSTICA  
 30 12 19 00 : MATERIALES PARA ESTABILIZACIÓN Y REFUERZO DE SUELOS  
 30 13 15 00 : BLOQUES  
 30 13 16 00 : LADRILLOS  
 30 13 17 00 : AZULEJOS Y BALDOSAS  
 30 14 15 00 : AISLAMIENTO TÉRMICO  
 30 14 16 00 : AISLAMIENTO ESPECIAL  
 30 14 17 00 : CAPAS DE SELLAMIENTO DE AISLAMIENTO  
 30 15 15 00 : MATERIAL PARA TEJADOS Y TECHOS  
 30 15 16 00 : ACCESORIOS PARA TEJADOS  
 30 15 17 00 : CANALONES DE TEJADO Y ACCESORIOS  
 30 15 18 00 : MATERIALES PARA REVESTIMIENTO DE PAREDES Y EXTERIOR  
 30 15 19 00 : MATERIALES Y PRODUCTOS PARA ACABADOS  
 30 15 20 00 : CERCADO

\*\*\*\*\* CONTINUA \*\*\*\*\*

**CAMARA DE COMERCIO DE LA GUAJIRA  
CASTRO HERNANDEZ JUAN ANDRES**



Fecha expedición: 2021/11/09 - 15:34:56 \*\*\*\* Recibo No. S000373111 \*\*\*\* Num. Operación. 99-USUPUBXX-20211109-0051

\*\*\* EXPEDIDO A TRAVES DEL SISTEMA VIRTUAL S.I.I. \*\*\*

30 15 21 00 : SUPERFICIE  
 32 10 15 00 : CONJUNTOS DE CIRCUITOS Y COMPONENTES DE RADIOFRECUENCIA (RF)  
 32 10 16 00 : CIRCUITOS INTEGRADOS  
 32 11 15 00 : DIODOS  
 32 11 16 00 : TRANSISTORES  
 32 11 17 00 : APARATOS SEMICONDUCTORES  
 32 12 15 00 : CAPACITORES  
 32 12 16 00 : RESISTORES  
 32 12 17 00 : COMPONENTES DISCRETOS  
 32 12 18 00 : FILTROS DE SEÑALES  
 32 12 19 00 : RESONADORES  
 32 13 10 00 : ACCESORIOS, MATERIAS PRIMAS Y PIEZAS DE COMPONENTES ELECTRÓNICOS  
 32 14 10 00 : TUBOS ELECTRÓNICOS  
 32 14 11 00 : PIEZAS Y ACCESORIOS DE TUBOS ELECTRÓNICOS  
 32 15 15 00 : DISPOSITIVOS DE CONTROL DE INDICACIÓN Y DE SEÑALIZACIÓN  
 32 15 16 00 : SUBSISTEMAS PROGRAMABLES DE CONTROLADOR LÓGICO  
 32 15 17 00 : CONTROLADORES LÓGICOS PROGRAMABLES  
 32 15 18 00 : DISPOSITIVOS DE CONTROL DE SEGURIDAD  
 32 15 19 00 : DISPOSITIVOS DE AUTOMATIZACIÓN DE CONTROL DE LA CONECTIVIDAD  
 32 15 20 00 : CONTROL DE PROCESOS O SISTEMAS EMPAQUETADOS DE AUTOMATIZACIÓN  
 30 16 15 00 : MATERIALES PARA ACABADOS DE PAREDES  
 30 19 15 00 : ESCALERAS Y ANDAMIOS  
 30 19 16 00 : ESCALERAS Y ACCESORIOS DE ANDAMIAJE  
 30 19 17 00 : COBERTIZOS Y REMOLQUES DE CONSTRUCCIÓN  
 30 19 18 00 : EQUIPOS Y MATERIALES PARA CONSTRUCCIONES TEMPORALES Y APOYO AL MANTENIM...  
 39 10 16 00 : LÁMPARAS Y BOMBILLAS  
 39 10 18 00 : COMPONENTES Y ACCESORIOS DE LÁMPARA  
 39 10 19 00 : BALASTOS DE LÁMPARAS Y TRANSFORMADORES DE LÁMPARAS  
 39 12 10 00 : EQUIPAMIENTO PARA DISTRIBUCIÓN Y CONVERSIÓN DE ALIMENTACIÓN  
 39 12 11 00 : CENTROS DE CONTROL Y DISTRIBUCIÓN Y ACCESORIOS  
 39 12 13 00 : CUADROS, REGISTROS Y MENAJE PARA ELECTRICIDAD  
 39 12 14 00 : LENGUETAS DE CONEXIÓN, CONECTADORES Y TERMINALES  
 39 12 15 00 : CONMUTADORES, CONTROLES Y RELES Y ACCESORIOS  
 39 12 16 00 : DISPOSITIVOS Y ACCESORIOS PARA LA PROTECCIÓN DE CIRCUITOS  
 39 12 17 00 : FERRETERÍA ELÉCTRICA Y SUMINISTROS  
 39 12 18 00 : INSTALACIONES DE EDIFICIOS INTELIGENTES - IBI  
 39 12 19 00 : DISPOSITIVOS Y ACCESORIOS DE SEGURIDAD ELÉCTRICA  
 39 12 20 00 : UNIDADES ELÉCTRICAS DE VELOCIDADES VARIABLES  
 39 12 21 00 : EQUIPO DE TRANSMISIÓN Y DISTRIBUCIÓN ELÉCTRICA  
 39 12 22 00 : INTERRUPTORES ELÉCTRICOS Y ACCESORIOS  
 39 12 23 00 : RELES ELÉCTRICOS Y ACCESORIOS  
 39 13 15 00 : MARCADORES DE ALAMBRE Y DISPOSITIVOS PARA MARCAR ALAMBRE  
 39 13 16 00 : DISPOSITIVOS DE PROTECCIÓN DE ALAMBRE  
 39 13 17 00 : CONDUCTOS ELÉCTRICOS, ELECTRODUCTOS Y CABLES AÉREOS  
 72 10 15 00 : SERVICIOS DE APOYO PARA LA CONSTRUCCIÓN  
 72 14 13 00 : SERVICIO DE CONSTRUCCIÓN DE FACILIDADES ATLÉTICAS Y RECREATIVAS  
 77 10 15 00 : EVALUACIÓN DE IMPACTO AMBIENTAL  
 77 10 16 00 : PLANEACIÓN AMBIENTAL  
 77 10 17 00 : SERVICIOS DE ASESORÍA AMBIENTAL  
 77 10 18 00 : AUDITORÍA AMBIENTAL  
 77 10 19 00 : SERVICIOS DE INVESTIGACIÓN DE CONTAMINACIÓN  
 77 10 20 00 : SERVICIOS DE REPORTE AMBIENTAL

\*\*\*\*\* CONTINUA \*\*\*\*\*

**CAMARA DE COMERCIO DE LA GUAJIRA  
CASTRO HERNANDEZ JUAN ANDRES**



Fecha expedición: 2021/11/09 - 15:34:56 \*\*\*\* Recibo No. S000373111 \*\*\*\* Num. Operación. 99-USUPUBXX-20211109-0051

\*\*\* EXPEDIDO A TRAVES DEL SISTEMA VIRTUAL S.I.I. \*\*\*

77 11 15 00 : SERVICIOS DE SEGURIDAD AMBIENTAL  
 77 11 16 00 : REHABILITACIÓN AMBIENTAL  
 77 12 15 00 : CONTAMINACIÓN DEL AIRE  
 77 12 16 00 : CONTAMINACIÓN DEL SUELO  
 77 12 17 00 : CONTAMINACIÓN DEL AGUA  
 80 10 15 00 : SERVICIOS DE CONSULTORÍA DE NEGOCIOS Y ADMINISTRACIÓN CORPORATIVA  
 80 10 16 00 : GERENCIA DE PROYECTOS  
 81 10 15 00 : INGENIERÍA CIVIL Y ARQUITECTURA  
 95 12 23 00 : EDIFICIOS Y ESTRUCTURAS DE SALUD Y DEPORTIVAS

**EXPERIENCIA No.79 :**

**NÚMERO CONSECUTIVO DEL CONTRATO:**079

**CONTRATO CELEBRADO POR** :3 - CONSORCIO O UNIÓN TEMPORAL

**NOMBRE DEL CONTRATISTA** :CONSORCIO INTER R2

**NOMBRE DEL CONTRATANTE** :MUNICIPIO DE CIENAGA

**VALOR CONTRATADO EN SMMLV** :344,13

**PORCENTAJE DE PARTICIPACIÓN EN EL VALOR EJECUTADO EN CASO DE CONSORCIOS Y UNIONES TEMPORALES:** 50%

**SG FM CL PR - DESCRIPCIÓN**

11 11 15 00 : BARRO Y TIERRA  
 11 11 16 00 : PIEDRA  
 11 11 17 00 : ARENA  
 11 11 18 00 : ARCILLAS  
 22 10 15 00 : MAQUINARIA PARA TRABAJO DE DESMONTE  
 22 10 16 00 : EQUIPO DE PAVIMENTACIÓN  
 22 10 17 00 : COMPONENTES DE EQUIPO PESADO  
 22 10 18 00 : GRÚAS DE ELEVACIÓN  
 22 10 19 00 : MAQUINARIA Y ACCESORIOS DE CONSTRUCCIÓN DE EDIFICIOS  
 22 10 20 00 : EQUIPO Y MAQUINARIA DE DEMOLICIÓN DE EDIFICIOS  
 27 11 15 00 : HERRAMIENTAS DE CORTE Y ENGARZADO Y PUNZONES  
 27 11 16 00 : HERRAMIENTAS DE PERFILAR  
 27 11 17 00 : LLAVES INGLESAS Y GUÍAS  
 27 11 18 00 : HERRAMIENTAS DE MEDIDA Y BOCETAJE  
 27 11 19 00 : HERRAMIENTAS GRUESAS Y DE ACABADO  
 27 11 20 00 : HERRAMIENTAS MANUALES DE JARDINERÍA, AGRICULTURA Y FORESTACIÓN  
 27 11 21 00 : HERRAMIENTAS DE SUJECCIÓN Y FIJACIÓN  
 27 11 22 00 : HERRAMIENTAS DE ALBAÑILERÍA Y CONCRETO  
 27 11 23 00 : HERRAMIENTAS DE MARCAR  
 27 11 24 00 : HERRAMIENTAS DE INSERCIÓN Y AJUSTE  
 27 11 25 00 : HERRAMIENTAS PARA APALANCAR Y CURVAR  
 27 11 26 00 : HERRAMIENTAS PARA PRECINTAR  
 27 11 27 00 : HERRAMIENTAS MECÁNICAS  
 27 11 28 00 : CONEXIONES DE HERRAMIENTAS Y ACCESORIOS  
 27 11 29 00 : HERRAMIENTAS DISPENSADORAS  
 27 11 30 00 : CEPILLOS  
 27 11 31 00 : HERRAMIENTAS DE ARRASTRE  
 30 10 24 00 : VARILLAS  
 30 11 15 00 : CONCRETO Y MORTEROS  
 30 11 16 00 : CEMENTO Y CAL  
 30 11 17 00 : YESOS  
 30 11 18 00 : AGREGADOS  
 30 11 19 00 : ELEMENTOS PARA REFORZAR CONCRETO  
 30 12 15 00 : DERIVADOS BITUMINOSOS

\*\*\*\*\* CONTINUA \*\*\*\*\*

**CAMARA DE COMERCIO DE LA GUAJIRA  
CASTRO HERNANDEZ JUAN ANDRES**



Fecha expedición: 2021/11/09 - 15:34:56 \*\*\*\* Recibo No. S000373111 \*\*\*\* Num. Operación. 99-USUPUBXX-20211109-0051

\*\*\* EXPEDIDO A TRAVES DEL SISTEMA VIRTUAL S.I.I. \*\*\*

30 12 16 00 : ASFALTOS  
 30 12 17 00 : MATERIALES DE CONSTRUCCIÓN DE CAMINOS Y CARRILERAS  
 30 12 18 00 : MATERIALES DE ARQUITECTURA PAISAJÍSTICA  
 30 12 19 00 : MATERIALES PARA ESTABILIZACIÓN Y REFUERZO DE SUELOS  
 30 13 15 00 : BLOQUES  
 30 13 16 00 : LADRILLOS  
 30 13 17 00 : AZULEJOS Y BALDOSAS  
 30 14 15 00 : AISLAMIENTO TÉRMICO  
 30 14 16 00 : AISLAMIENTO ESPECIAL  
 30 14 17 00 : CAPAS DE SELLAMIENTO DE AISLAMIENTO  
 30 19 15 00 : ESCALERAS Y ANDAMIOS  
 30 19 16 00 : ESCALERAS Y ACCESORIOS DE ANDAMIAJE  
 30 19 17 00 : COBERTIZOS Y REMOLQUES DE CONSTRUCCIÓN  
 30 19 18 00 : EQUIPOS Y MATERIALES PARA CONSTRUCCIONES TEMPORALES Y APOYO AL MANTENIM...  
 31 21 15 00 : PINTURAS Y TAPA POROS  
 31 21 16 00 : ADITIVOS PARA PINTURAS  
 31 21 17 00 : ACABADOS EN GENERAL  
 31 21 18 00 : DISOLVENTES Y DILUYENTES PARA PINTURAS  
 31 21 19 00 : APLICADORES DE PINTURA Y ACCESORIOS PARA PINTAR  
 31 20 15 00 : CINTA ADHESIVA  
 31 20 16 00 : OTROS ADHESIVOS Y SELLADORES  
 55 12 17 00 : SEÑALIZACIÓN  
 72 10 15 00 : SERVICIOS DE APOYO PARA LA CONSTRUCCIÓN  
 72 10 21 00 : CONTROL DE PLAGAS  
 72 10 29 00 : SERVICIOS DE MANTENIMIENTO Y REPARACIÓN DE INSTALACIONES  
 72 10 31 00 : INSTALACIÓN Y REPARACIÓN DE SERVICIOS DE BANDAS TRANSPORTADORAS  
 72 10 33 00 : SERVICIOS DE MANTENIMIENTO Y REPARACIÓN DE INFRAESTRUCTURA  
 72 14 10 00 : SERVICIOS DE CONSTRUCCIÓN DE AUTOPISTAS Y CARRETERAS  
 72 14 11 00 : SERVICIOS DE CONSTRUCCIÓN Y REVESTIMIENTO Y PAVIMENTACIÓN DE INFRAEST...  
 72 14 12 00 : SERVICIOS DE CONSTRUCCIÓN MARINA  
 72 14 13 00 : SERVICIO DE CONSTRUCCIÓN DE FACILIDADES ATLÉTICAS Y RECREATIVAS  
 72 14 14 00 : SERVICIOS DE CONSTRUCCIÓN Y REPARACIÓN DE FACILIDADES DE DETENCIÓN  
 72 14 15 00 : SERVICIOS DE PREPARACIÓN DE TIERRAS  
 72 14 16 00 : SERVICIOS DE CONSTRUCCIÓN DE SISTEMAS DE TRÁNSITO MASIVO  
 72 14 17 00 : SERVICIOS DE ALQUILER O ARRENDAMIENTO DE EQUIPO Y MAQUINARIA DE CONSTRU...  
 72 15 27 00 : SERVICIOS DE INSTALACIÓN Y REPARACIÓN DE CONCRETO  
 72 15 35 00 : SERVICIOS DE LIMPIEZA ESTRUCTURAL EXTERNA  
 77 10 15 00 : EVALUACIÓN DE IMPACTO AMBIENTAL  
 81 10 15 00 : INGENIERÍA CIVIL Y ARQUITECTURA  
 81 10 22 00 : INGENIERÍA DE TRANSPORTE  
 95 11 16 00 : VÍAS DE TRÁFICO ABIERTO

ESTA INFORMACION FUE OBJETO DE VERIFICACIÓN DOCUMENTAL POR PARTE DE LA CAMARA DE COMERCIO DE LA GUAJIRA.

**CERTIFICA:  
HISTORIA DE INSCRIPCIONES**

QUE EL DÍA 10 DE FEBRERO DE 2011 EL PROPONENTE SE INSCRIBIÓ EN EL REGISTRO ÚNICO DE PROPONENTES BAJO EL NÚMERO 8687 DEL LIBRO PRIMERO DE LOS PROPONENTES, QUE ESTA INSCRIPCIÓN SE PUBLICÓ EN EL REGISTRO ÚNICO EMPRESARIAL Y SOCIAL EL DÍA 10 DE FEBRERO DE 2011.

QUE EL DÍA 14 DE FEBRERO DE 2012 EL PROPONENTE SE RENOVÓ EN EL REGISTRO ÚNICO DE PROPONENTES BAJO EL NÚMERO 9633 DEL LIBRO PRIMERO DE LOS PROPONENTES, QUE ESTA INSCRIPCIÓN SE PUBLICÓ EN EL REGISTRO ÚNICO EMPRESARIAL Y SOCIAL EL DÍA 14 DE FEBRERO DE 2012.

\*\*\*\*\* CONTINUA \*\*\*\*\*



**CAMARA DE COMERCIO DE LA GUAJIRA  
CASTRO HERNANDEZ JUAN ANDRES**



Fecha expedición: 2021/11/09 - 15:34:56 \*\*\*\* Recibo No. S000373111 \*\*\*\* Num. Operación. 99-USUPUBXX-20211109-0051

\*\*\* EXPEDIDO A TRAVES DEL SISTEMA VIRTUAL S.I.I. \*\*\*

QUE EL DÍA 18 DE FEBRERO DE 2013 EL PROPONENTE SE RENOVÓ EN EL REGISTRO ÚNICO DE PROPONENTES BAJO EL NÚMERO 10807 DEL LIBRO PRIMERO DE LOS PROPONENTES, QUE ESTA INSCRIPCIÓN SE PUBLICÓ EN EL REGISTRO ÚNICO EMPRESARIAL Y SOCIAL EL DÍA 18 DE FEBRERO DE 2013.

QUE EL DÍA 07 DE MAYO DE 2014 EL PROPONENTE SE RENOVÓ EN EL REGISTRO ÚNICO DE PROPONENTES BAJO EL NÚMERO 12143 DEL LIBRO PRIMERO DE LOS PROPONENTES, QUE ESTA INSCRIPCIÓN SE PUBLICÓ EN EL REGISTRO ÚNICO EMPRESARIAL Y SOCIAL EL DÍA 07 DE MAYO DE 2014.

QUE EL DÍA 15 DE ABRIL DE 2015 EL PROPONENTE SE RENOVÓ EN EL REGISTRO ÚNICO DE PROPONENTES BAJO EL NÚMERO 14151 DEL LIBRO PRIMERO DE LOS PROPONENTES, QUE ESTA INSCRIPCIÓN SE PUBLICÓ EN EL REGISTRO ÚNICO EMPRESARIAL Y SOCIAL EL DÍA 15 DE ABRIL DE 2015.

QUE EL DÍA 29 DE ABRIL DE 2016 EL PROPONENTE SE RENOVÓ EN EL REGISTRO ÚNICO DE PROPONENTES BAJO EL NÚMERO 15095 DEL LIBRO PRIMERO DE LOS PROPONENTES, QUE ESTA INSCRIPCIÓN SE PUBLICÓ EN EL REGISTRO ÚNICO EMPRESARIAL Y SOCIAL EL DÍA 29 DE ABRIL DE 2016.

QUE EL DÍA 05 DE MAYO DE 2017 EL PROPONENTE SE RENOVÓ EN EL REGISTRO ÚNICO DE PROPONENTES BAJO EL NÚMERO 16282 DEL LIBRO PRIMERO DE LOS PROPONENTES, QUE ESTA INSCRIPCIÓN SE PUBLICÓ EN EL REGISTRO ÚNICO EMPRESARIAL Y SOCIAL EL DÍA 05 DE MAYO DE 2017.

QUE EL DÍA 17 DE MAYO DE 2017 EL PROPONENTE SE ACTUALIZÓ EN EL REGISTRO ÚNICO DE PROPONENTES BAJO EL NÚMERO 16357 DEL LIBRO PRIMERO DE LOS PROPONENTES, QUE ESTA INSCRIPCIÓN SE PUBLICÓ EN EL REGISTRO ÚNICO EMPRESARIAL Y SOCIAL EL DÍA 17 DE MAYO DE 2017.

QUE EL DÍA 25 DE JULIO DE 2017 EL PROPONENTE SE ACTUALIZÓ EN EL REGISTRO ÚNICO DE PROPONENTES BAJO EL NÚMERO 16526 DEL LIBRO PRIMERO DE LOS PROPONENTES, QUE ESTA INSCRIPCIÓN SE PUBLICÓ EN EL REGISTRO ÚNICO EMPRESARIAL Y SOCIAL EL DÍA 25 DE JULIO DE 2017.

QUE EL DÍA 06 DE ABRIL DE 2018 EL PROPONENTE SE RENOVÓ EN EL REGISTRO ÚNICO DE PROPONENTES BAJO EL NÚMERO 16846 DEL LIBRO PRIMERO DE LOS PROPONENTES, QUE ESTA INSCRIPCIÓN SE PUBLICÓ EN EL REGISTRO ÚNICO EMPRESARIAL Y SOCIAL EL DÍA 06 DE ABRIL DE 2018.

QUE EL DÍA 28 DE JUNIO DE 2018 EL PROPONENTE SE ACTUALIZÓ EN EL REGISTRO ÚNICO DE PROPONENTES BAJO EL NÚMERO 17421 DEL LIBRO PRIMERO DE LOS PROPONENTES, QUE ESTA INSCRIPCIÓN SE PUBLICÓ EN EL REGISTRO ÚNICO EMPRESARIAL Y SOCIAL EL DÍA 28 DE JUNIO DE 2018.

QUE EL DÍA 17 DE ABRIL DE 2019 EL PROPONENTE SE RENOVÓ EN EL REGISTRO ÚNICO DE PROPONENTES BAJO EL NÚMERO 17840 DEL LIBRO PRIMERO DE LOS PROPONENTES, QUE ESTA INSCRIPCIÓN SE PUBLICÓ EN EL REGISTRO ÚNICO EMPRESARIAL Y SOCIAL EL DÍA 17 DE ABRIL DE 2019.

QUE EL DÍA 12 DE MAYO DE 2020 EL PROPONENTE SE RENOVÓ EN EL REGISTRO ÚNICO DE PROPONENTES BAJO EL NÚMERO 19061 DEL LIBRO PRIMERO DE LOS PROPONENTES, QUE ESTA INSCRIPCIÓN SE PUBLICÓ EN EL REGISTRO ÚNICO EMPRESARIAL Y SOCIAL EL DÍA 12 DE MAYO DE 2020.

QUE EL DÍA 13 DE ABRIL DE 2021 EL PROPONENTE SE RENOVÓ EN EL REGISTRO ÚNICO DE PROPONENTES BAJO EL NÚMERO 19885 DEL LIBRO PRIMERO DE LOS PROPONENTES, QUE ESTA INSCRIPCIÓN SE PUBLICÓ EN EL REGISTRO ÚNICO EMPRESARIAL Y SOCIAL EL DÍA 13 DE ABRIL DE 2021.

**CERTIFICA:  
CONTRATOS**

QUE LA INFORMACIÓN QUE HAN REPORTADO LAS ENTIDADES ESTATALES EN RELACIÓN CON CONTRATOS ADJUDICADOS, EN EJECUCIÓN, Y EJECUTADOS ES LA SIGUIENTE:

**CONTRATOS PERFECCIONADOS:**

**ENTIDAD CONTRATANTE:**MUNICIPIO DE SANTA ROSA DEL SUR DE BOLIVAR  
**NIT:**8000490179  
**MUNICIPIO:**13688 - SANTA ROSA DEL SUR

\*\*\*\*\* CONTINUA \*\*\*\*\*

**CAMARA DE COMERCIO DE LA GUAJIRA  
CASTRO HERNANDEZ JUAN ANDRES**



Fecha expedición: 2021/11/09 - 15:34:56 \*\*\*\* Recibo No. S000373111 \*\*\*\* Num. Operación. 99-USUPUBXX-20211109-0051

\*\*\* EXPEDIDO A TRAVES DEL SISTEMA VIRTUAL S.I.I. \*\*\*

**AREA O SECCIONAL:**ALCALDIA MUNICIPAL SANTA ROSA DEL SUR, BOLIVAR - PRINCIPAL

**IDENTIFICACIÓN FUNCIONARIO:**63489766

**NOMBRE FUNCIONARIO:**MARISOL FERREIRA RINCON

**NÚMERO DEL CONTRATO:**04-129-2019

**NÚMERO DEL CONTRATO SECOP:**19-15-9906527

**FECHA DE ADJUDICACIÓN:**08/10/2019

**FECHA DE PERFECCIONAMIENTO:**11/10/2019

**TIPO DEL CONTRATO:**1

**VALOR DEL CONTRATO:**\$35.466.317,00

**VALOR DEL CONTRATO PAGADO:**\$0,00

**FECHA DE INSCRIPCIÓN:**18/12/2019

**NÚMERO REGISTRO LIBRO I DE PROPOONENTES:**18562

**OBJETO:**INTERVENTORÍA TÉCNICA, ADMINISTRATIVA, FINANCIERA, LEGAL Y AMBIENTAL AL CONTRATO DE OBRA CON OBJETO CONSTRUCCIÓN DE AULAS EN LA INSTITUCION EDUCATIVA VILLAFLOLOR, SEDE LA SERRANIA DE LA IE SAN LUCAS, SEDE LA FORTUNA DE LA IE LOS CANELOS Y SEDE EL DIAMANTE DE LA IE ALFREDO NOBEL DEL MUNICIPIO DE SANTA ROSA DEL SUR, BOLIVAR

**SG FM CL PR - DESCRIPCIÓN**

81 10 15 00 :

LA INFORMACIÓN REMITIDA POR LAS ENTIDADES ESTATALES EN VIRTUD DEL ARTÍCULO 14 DEL DECRETO 1510 DE JULIO 17 DE 2013, INCORPORADO EN EL DECRETO 1082 DE 2015, NO SERÁ VERIFICADA POR LAS CÁMARAS DE COMERCIO. POR LO TANTO LAS CONTROVERSIAS RESPECTO DE LOS CONTRATOS, MULTAS Y SANCIONES REPORTADOS POR LAS ENTIDADES ESTATALES, DEBERÁN SURTIRSE ANTE LA ENTIDAD ESTATAL CORRESPONDIENTE Y NO PODRÁN DEBATIRSE ANTE LAS CÁMARAS DE COMERCIO.

**CERTIFICA:**

DE CONFORMIDAD CON LO ESTABLECIDO EN EL CÓDIGO DE PROCEDIMIENTO ADMINISTRATIVO Y DE LO CONTENCIOSO Y DE LA LEY 962 DE 2005, LOS ACTOS ADMINISTRATIVOS DE REGISTRO AQUÍ CERTIFICADOS QUEDAN EN FIRME DIEZ (10) DÍAS HÁBILES DESPUES DE LA FECHA DE INSCRIPCIÓN, SIEMPRE QUE NO SEAN OBJETO DE RECURSOS. EL DÍA SÁBADO NO SE DEBE CONTAR COMO DÍA HÁBIL.

**VALOR DEL CERTIFICADO : \$53,000**

**IMPORTANTE:** La firma digital del secretario de la **CAMARA DE COMERCIO DE LA GUAJIRA** contenida en este certificado electrónico se encuentra emitida por una entidad de certificación abierta autorizada y vigilada por la Superintendencia de Industria y Comercio, de conformidad con las exigencias establecidas en la Ley 527 de 1999 para validez jurídica y probatoria de los documentos electrónicos.

La firma digital no es una firma digitalizada o escaneada, por lo tanto, la firma digital que acompaña este documento la podrá verificar a través de su aplicativo visor de documentos pdf.

No obstante, si usted va a imprimir este certificado, lo puede hacer desde su computador, con la certeza de que el mismo fue expedido a través del canal virtual de la cámara de comercio y que la persona o entidad a la que usted le va a entregar el certificado impreso, puede verificar por una sola vez el contenido del mismo, ingresando al enlace <https://siiguajira.confecamaras.co/cv.php> seleccionando la cámara de comercio e indicando el código de verificación **rAuFf3Dz1w**

Al realizar la verificación podrá visualizar (y descargar) una imagen exacta del certificado que fue entregado al usuario en el momento que se realizó la transacción.

La firma mecánica que se muestra a continuación es la representación gráfica de la firma del secretario jurídico (o de quien haga sus veces) de la Cámara de Comercio quien avala este certificado. La firma mecánica no reemplaza la firma digital en los documentos electrónicos.

\*\*\*\*\* CONTINUA \*\*\*\*\*

**CAMARA DE COMERCIO DE LA GUAJIRA  
CASTRO HERNANDEZ JUAN ANDRES**



**Fecha expedición:** 2021/11/09 - 15:34:56 \*\*\*\* **Recibo No.** S000373111 \*\*\*\* **Num. Operación.** 99-USUPUBXX-20211109-0051

\*\*\* EXPEDIDO A TRAVES DEL SISTEMA VIRTUAL S.I.I. \*\*\*

---

\*\*\* FINAL DEL CERTIFICADO \*\*\*

\*\*\*\*\* CONTINUA \*\*\*\*\*

**CAMARA DE COMERCIO DE LA GUAJIRA  
CORNEJO OCHOA YEZITD**



Fecha expedición: 2021/12/14 - 17:41:37 \*\*\*\* Recibo No. S000378132 \*\*\*\* Num. Operación. 99-USUPUBXX-20211214-0042

\*\*\* EXPEDIDO A TRAVES DEL SISTEMA VIRTUAL S.I.I. \*\*\*

## CODIGO DE VERIFICACIÓN mYkRP9Ctsy

### CERTIFICADO DE INSCRIPCIÓN Y CLASIFICACIÓN EN EL REGISTRO DE PROponentES

**INFORMA :**

LA CAMARA DE COMERCIO DE LA GUAJIRA ,CON FUNDAMENTO EN LO DISPUESTO EN EL ARTICULO 6.1 DE LA LEY 1150 DE 2007, REGLAMENTADA POR EL DECRETO 1510 DE 2013, INCORPORADO EN EL DECRETO 1082 DE 2015, CON BASE EN LA INFORMACION SUMINISTRADA POR EL INSCRITO Y POR LAS ENTIDADES ESTATALES.

\*\*\*\*\* LA SIGUIENTE INFORMACIÓN SE ENCUENTRA EN FIRME \*\*\*\*\*

**CERTIFICA:  
IDENTIFICACIÓN**

**NOMBRE:**CORNEJO OCHOA YEZITD  
**NIT:**91208401-6  
**C.C.:**91208401  
**NACIONALIDAD:**COLOMBIANO/A  
**MATRÍCULA MERCANTIL:**157089  
**FECHA DE MATRÍCULA EN EL REGISTRO MERCANTIL:**20/03/2020  
**NÚMERO DEL PROponentE:**1423  
**FECHA DE LA ÚLTIMA INSCRIPCIÓN EN EL REGISTRO DE PROponentES:**08/11/2012  
**FECHA DE LA ÚLTIMA RENOVACIÓN EN EL REGISTRO DE PROponentES:**21/04/2021  
**ORGANIZACIÓN:**PERSONA NATURAL  
**TAMAÑO DE EMPRESA:**MEDIANA EMPRESA

**CERTIFICA:  
DOMICILIO**

**DIRECCIÓN DEL DOMICILIO PRINCIPAL:**CL 13 12 A 28  
**MUNICIPIO:**44847 - URIBIA  
**DEPARTAMENTO:**LA GUAJIRA  
**TELÉFONO 1:**7272060  
**TELÉFONO 3:**3006199808  
**CORREO ELECTRÓNICO:**yezitd@gmail.com

**DIRECCIÓN PARA NOTIFICACIONES:**CL 13 NO 12A 28  
**MUNICIPIO:**44847 - URIBIA  
**DEPARTAMENTO:**LA GUAJIRA  
**TELÉFONO 1 :**7272060  
**TELÉFONO 3:**3006199808  
**CORREO ELECTRÓNICO:**yezitd@gmail.com

ESTA INFORMACION NO ESTA SUJETA A VERIFICACIÓN DOCUMENTAL, DE ACUERDO CON LO DISPUESTO EN EL DECRETO 1510 DE 2013, INCORPORADO EN EL DECRETO 1082 DE 2015.

**CERTIFICA:  
CLASIFICACIONES DE BIENES, OBRAS Y SERVICIOS**

QUE EN RELACION A LOS BIENES, OBRAS Y SERVICIOS QUE OFRECERA A LAS ENTIDADES ESTATALES, IDENTIFICADOS CON EL CLASIFICADOR DE BIENES, OBRAS Y SERVICIOS EN EL TERCER NIVEL(CLASE), EL PROponentE REPORTÓ:

SG	FM	CL	PR	- DESCRIPCIÓN
11	10	17	00	: METALES DE BASE
11	11	15	00	: BARRO Y TIERRA
11	11	16	00	: PIEDRA

\*\*\*\*\* CONTINUA \*\*\*\*\*

**CAMARA DE COMERCIO DE LA GUAJIRA  
CORNEJO OCHOA YEZITD**



Fecha expedición: 2021/12/14 - 17:41:37 \*\*\*\* Recibo No. S000378132 \*\*\*\* Num. Operación. 99-USUPUBXX-20211214-0042

\*\*\* EXPEDIDO A TRAVES DEL SISTEMA VIRTUAL S.I.I. \*\*\*

11 11 17 00 : ARENA  
 11 12 16 00 : MADERA  
 11 12 17 00 : PRODUCTOS SECUNDARIOS DE LA EXPLOTACIÓN FORESTAL  
 12 16 23 00 : AGENTES DE CURACIÓN  
 14 11 17 00 : PRODUCTOS DE PAPEL PARA USO PERSONAL  
 14 12 17 00 : PAPELES LAMINADOS  
 20 10 18 00 : SISTEMAS MECANIZADOS DE SOPORTE EN TIERRA  
 20 11 17 00 : ACCESORIOS DE PERFORACIÓN Y EXPLOTACIÓN  
 20 12 10 00 : EQUIPO ACIDIFICANTE  
 20 12 13 00 : EQUIPO DE CONTROL DE ARENA  
 20 12 21 00 : EQUIPO DE PERFORACIÓN  
 20 12 22 00 : EQUIPO DE PRUEBA DEL POZO  
 20 14 29 00 : TANQUES Y RECIPIENTES ALMACENADORES  
 22 10 15 00 : MAQUINARIA PARA TRABAJO DE DESMONTE  
 22 10 16 00 : EQUIPO DE PAVIMENTACIÓN  
 22 10 17 00 : COMPONENTES DE EQUIPO PESADO  
 22 10 18 00 : GRÚAS DE ELEVACIÓN  
 22 10 19 00 : MAQUINARIA Y ACCESORIOS DE CONSTRUCCIÓN DE EDIFICIOS  
 22 10 20 00 : EQUIPO Y MAQUINARIA DE DEMOLICIÓN DE EDIFICIOS  
 23 27 18 00 : SUMINISTROS PARA SOLDAR, SOLDADURA FUERTE Y SOLDADURA DÉBIL  
 24 10 17 00 : TRANSPORTADORES Y ACCESORIOS  
 24 11 18 00 : TANQUES Y CILINDROS Y SUS ACCESORIOS  
 24 12 15 00 : CAJAS, BOLSAS Y SACOS PARA EMPAQUETADO  
 24 14 15 00 : SUMINISTROS PARA SEGURIDAD Y PROTECCIÓN  
 24 14 16 00 : SUMINISTROS DE ACOLCHADOS  
 26 10 12 00 : MOTORES ELÉCTRICOS DE CORRIENTE DIRECTA DC  
 26 12 15 00 : ALAMBRE ELÉCTRICO  
 26 12 16 00 : CABLES ELÉCTRICOS Y ACCESORIOS  
 27 11 15 00 : HERRAMIENTAS DE CORTE Y ENGARZADO Y PUNZONES  
 27 11 22 00 : HERRAMIENTAS DE ALBAÑILERÍA Y CONCRETO  
 27 11 27 00 : HERRAMIENTAS MECÁNICAS  
 27 11 32 00 : JUEGOS DE HERRAMIENTAS  
 27 12 17 00 : ACCESORIOS DE TUBERÍA Y MANGA HIDRÁULICA  
 27 12 18 00 : HERRAMIENTAS HIDRÁULICAS  
 30 10 15 00 : ÁNGULOS  
 30 10 17 00 : VIGAS  
 30 10 20 00 : HOJA  
 30 10 23 00 : PERFILES  
 30 10 24 00 : VARILLAS  
 30 10 29 00 : PILARES  
 30 10 31 00 : RIELES  
 30 10 35 00 : ALMA DE PANAL  
 30 10 36 00 : PRODUCTOS ESTRUCTURALES  
 30 10 37 00 : TRENZA  
 30 10 39 00 : EJES  
 30 11 15 00 : CONCRETO Y MORTEROS  
 30 11 16 00 : CEMENTO Y CAL  
 30 11 17 00 : YESOS  
 30 11 18 00 : AGREGADOS  
 30 11 19 00 : ELEMENTOS PARA REFORZAR CONCRETO  
 30 12 15 00 : DERIVADOS BITUMINOSOS  
 30 12 16 00 : ASFALTOS

\*\*\*\*\* CONTINUA \*\*\*\*\*

**CAMARA DE COMERCIO DE LA GUAJIRA  
CORNEJO OCHOA YEZITD**



Fecha expedición: 2021/12/14 - 17:41:37 \*\*\*\* Recibo No. S000378132 \*\*\*\* Num. Operación. 99-USUPUBXX-20211214-0042

\*\*\* EXPEDIDO A TRAVES DEL SISTEMA VIRTUAL S.I.I. \*\*\*

30 12 17 00 : MATERIALES DE CONSTRUCCIÓN DE CAMINOS Y CARRILERAS  
 30 13 15 00 : BLOQUES  
 30 13 16 00 : LADRILLOS  
 30 14 17 00 : CAPAS DE SELLAMIENTO DE AISLAMIENTO  
 30 15 15 00 : MATERIAL PARA TEJADOS Y TECHOS  
 30 15 16 00 : ACCESORIOS PARA TEJADOS  
 30 15 17 00 : CANALONES DE TEJADO Y ACCESORIOS  
 30 15 18 00 : MATERIALES PARA REVESTIMIENTO DE PAREDES Y EXTERIOR  
 30 15 19 00 : MATERIALES Y PRODUCTOS PARA ACABADOS  
 30 15 20 00 : CERCADO  
 30 15 21 00 : SUPERFICIE  
 30 16 15 00 : MATERIALES PARA ACABADOS DE PAREDES  
 30 16 17 00 : SUELOS  
 30 16 19 00 : MOLDEADO Y CARPINTERÍA MECÁNICA  
 30 16 20 00 : MOLDURAS Y CARPINTERÍA  
 30 17 15 00 : PUERTAS  
 30 17 16 00 : VENTANAS  
 30 17 17 00 : PRODUCTOS DE CRISTAL  
 30 17 18 00 : CLARABOYAS  
 30 17 19 00 : MARCOS DE VENTANAS  
 30 17 20 00 : PUERTAS  
 30 18 15 00 : PORCELANA SANITARIA  
 30 18 16 00 : INSTALACIONES RESIDENCIALES NO SANITARIAS  
 30 24 17 00 : COMPONENTES SOPORTE Y COBERTURA DE TIENDAS, CARPAS Y ESTRUCTURAS DE MEM...  
 30 26 16 00 : LÁMINAS DE LATÓN  
 30 26 18 00 : BARRAS Y LÁMINAS DE MAGNESIO  
 30 26 20 00 : BARRAS Y LÁMINAS DE TITANIO  
 30 26 22 00 : BARRAS DE COBRE  
 30 26 23 00 : LÁMINAS DE COBRE  
 30 26 24 00 : LINGOTES, BANDAS, PALANQUILLAS Y ALAMBRES DE COBRE  
 30 26 25 00 : BARRAS DE BRONCE  
 30 26 26 00 : LÁMINAS DE BRONCE  
 30 26 27 00 : LINGOTES, BANDAS, PALANQUILLAS Y ALAMBRES DE BRONCE  
 30 26 28 00 : BARRAS Y LÁMINAS DE ZINC  
 30 26 29 00 : LINGOTES, BANDAS, PALANQUILLAS Y ALAMBRES DE ZINC  
 30 26 30 00 : BARRAS DE ESTAÑO  
 30 26 31 00 : LÁMINAS DE ESTAÑO  
 30 26 32 00 : LINGOTES, BANDAS, PALANQUILLAS Y ALAMBRES DE ESTAÑO  
 30 26 33 00 : BARRAS DE PLOMO  
 30 26 34 00 : LÁMINAS DE PLOMO  
 30 26 35 00 : LINGOTES, BANDAS, PALANQUILLAS Y ALAMBRES DE PLOMO  
 30 26 37 00 : BARRAS DE ALEACIÓN DE ACERO  
 30 26 38 00 : BARRAS DE ACERO DE HERRAMIENTA  
 30 26 39 00 : BARRAS DE ACERO ESPECIAL  
 30 26 40 00 : LÁMINAS DE ACERO AL CARBÓN  
 30 26 42 00 : LÁMINAS DE ACERO DE HERRAMIENTA  
 30 26 43 00 : LÁMINAS DE ACERO ESPECIAL  
 30 26 44 00 : LINGOTES, BANDAS, PALANQUILLAS Y ALAMBRES DE AL CARBÓN  
 30 26 45 00 : BARRAS DE ACERO INOXIDABLE  
 30 26 46 00 : LÁMINAS DE ACERO INOXIDABLE  
 30 26 47 00 : ALAMBRE DE ACERO INOXIDABLE  
 30 26 48 00 : BANDAS DE ACERO INOXIDABLE

\*\*\*\*\* CONTINUA \*\*\*\*\*

**CAMARA DE COMERCIO DE LA GUAJIRA  
CORNEJO OCHOA YEZITD**



Fecha expedición: 2021/12/14 - 17:41:37 \*\*\*\* Recibo No. S000378132 \*\*\*\* Num. Operación. 99-USUPUBXX-20211214-0042

\*\*\* EXPEDIDO A TRAVES DEL SISTEMA VIRTUAL S.I.I. \*\*\*

30 26 49 00 : BARRAS DE ALUMINIO  
 30 26 50 00 : LÁMINAS DE ALUMINIO  
 30 26 51 00 : ALAMBRE DE ALUMINIO  
 30 26 52 00 : BANDAS Y LINGOTES DE ALUMINIO  
 30 26 53 00 : BARRAS DE HIERRO  
 30 26 54 00 : LÁMINAS DE HIERRO  
 30 26 55 00 : LINGOTES, BANDAS, PALANQUILLAS Y ALAMBRES DE HIERRO  
 30 26 56 00 : BARRAS Y LÁMINAS DE ALEACIONES FERROSAS  
 30 26 57 00 : LINGOTES, BANDAS, PALANQUILLAS Y ALAMBRES DE ALEACIONES FERROSAS  
 30 26 58 00 : BARRAS Y LÁMINAS PLÁSTICAS  
 30 26 59 00 : ALAMBRE Y BANDAS DE PLÁSTICO  
 30 26 60 00 : BARRAS DE METALES PRECIOSOS Y METALES ESPECIALES  
 30 26 61 00 : LÁMINAS DE METALES PRECIOSOS Y METALES ESPECIALES  
 30 26 62 00 : LINGOTES, BANDAS, PALANQUILLAS Y ALAMBRES DE METALES PRECIOSOS Y METALE...  
 30 26 63 00 : MATERIALES ESTRUCTURALES DE MADERA  
 30 26 65 00 : LINGOTES, BANDAS, PALANQUILLAS Y ALAMBRES DE MATERIALES ESPECIALES  
 30 26 66 00 : LÁMINAS Y LINGOTES DE NÍCKEL  
 30 26 67 00 : TRASMISIONES  
 31 15 20 00 : CABLE DE SEGURIDAD  
 31 16 16 00 : PERNOS  
 31 16 20 00 : CLAVOS  
 31 16 21 00 : ANCLAS  
 31 16 24 00 : FIJADORES VARIOS  
 31 16 25 00 : SOPORTES Y PUNTALES  
 31 25 15 00 : ACTIVADORES  
 32 10 16 00 : CIRCUITOS INTEGRADOS  
 32 11 15 00 : DIODOS  
 32 11 16 00 : TRANSISTORES  
 32 11 17 00 : APARATOS SEMICONDUCTORES  
 32 12 15 00 : CAPACITORES  
 32 12 16 00 : RESISTORES  
 32 12 17 00 : COMPONENTES DISCRETOS  
 32 12 18 00 : FILTROS DE SEÑALES  
 32 12 19 00 : RESONADORES  
 32 13 10 00 : ACCESORIOS, MATERIAS PRIMAS Y PIEZAS DE COMPONENTES ELECTRÓNICOS  
 32 14 10 00 : TUBOS ELECTRÓNICOS  
 32 14 11 00 : PIEZAS Y ACCESORIOS DE TUBOS ELECTRÓNICOS  
 32 15 15 00 : DISPOSITIVOS DE CONTROL DE INDICACIÓN Y DE SEÑALIZACIÓN  
 32 15 16 00 : SUBSISTEMAS PROGRAMABLES DE CONTROLADOR LÓGICO  
 32 15 17 00 : CONTROLADORES LÓGICOS PROGRAMABLES  
 32 15 18 00 : DISPOSITIVOS DE CONTROL DE SEGURIDAD  
 32 15 19 00 : DISPOSITIVOS DE AUTOMATIZACIÓN DE CONTROL DE LA CONECTIVIDAD  
 32 15 20 00 : CONTROL DE PROCESOS O SISTEMAS EMPAQUETADOS DE AUTOMATIZACIÓN  
 39 10 16 00 : LÁMPARAS Y BOMBILLAS  
 39 10 18 00 : COMPONENTES Y ACCESORIOS DE LÁMPARA  
 39 10 19 00 : BALASTOS DE LÁMPARAS Y TRANSFORMADORES DE LÁMPARAS  
 39 11 15 00 : ILUMINACIÓN DE INTERIORES Y ARTEFACTOS  
 39 11 16 00 : ILUMINACIÓN EXTERIOR Y ARTEFACTOS  
 39 11 18 00 : ACCESORIOS DE ILUMINACIÓN  
 39 11 19 00 : SEÑALIZACIÓN E ILUMINACIÓN DE EMPLAZAMIENTOS PELIGROSOS  
 39 11 20 00 : PROYECTORES MÓVILES  
 39 11 21 00 : ILUMINACIÓN ÓPTICA

\*\*\*\*\* CONTINUA \*\*\*\*\*

**CAMARA DE COMERCIO DE LA GUAJIRA  
CORNEJO OCHOA YEZITD**



Fecha expedición: 2021/12/14 - 17:41:37 \*\*\*\* Recibo No. S000378132 \*\*\*\* Num. Operación. 99-USUPUBXX-20211214-0042

\*\*\* EXPEDIDO A TRAVES DEL SISTEMA VIRTUAL S.I.I. \*\*\*

39 11 22 00 : DISPOSITIVOS DE EFECTOS ESPECIALES  
 39 11 23 00 : ILUMINACIÓN Y ACCESORIOS DE ESCENARIOS Y ESTUDIOS  
 39 11 24 00 : DISPOSITIVOS PARA MANEJO DE LUCES Y CONTROL DE ESCENARIOS Y ESTUDIOS  
 39 11 25 00 : LUMINARIAS DE ESCENARIOS Y ESTUDIOS  
 39 11 26 00 : DISPOSITIVOS DE ILUMINACIÓN NO - ELÉCTRICA  
 39 12 11 00 : CENTROS DE CONTROL Y DISTRIBUCIÓN Y ACCESORIOS  
 39 12 13 00 : CUADROS, REGISTROS Y MENAJE PARA ELECTRICIDAD  
 39 12 14 00 : LENGUETAS DE CONEXIÓN, CONECTADORES Y TERMINALES  
 39 12 15 00 : CONMUTADORES, CONTROLES Y RELES Y ACCESORIOS  
 39 12 17 00 : FERRETERÍA ELÉCTRICA Y SUMINISTROS  
 39 12 18 00 : INSTALACIONES DE EDIFICIOS INTELIGENTES - IBI  
 39 12 19 00 : DISPOSITIVOS Y ACCESORIOS DE SEGURIDAD ELÉCTRICA  
 39 12 20 00 : UNIDADES ELÉCTRICAS DE VELOCIDADES VARIABLES  
 39 12 21 00 : EQUIPO DE TRANSMISIÓN Y DISTRIBUCIÓN ELÉCTRICA  
 39 12 22 00 : INTERRUPTORES ELÉCTRICOS Y ACCESORIOS  
 39 13 15 00 : MARCADORES DE ALAMBRE Y DISPOSITIVOS PARA MARCAR ALAMBRE  
 39 13 16 00 : DISPOSITIVOS DE PROTECCIÓN DE ALAMBRE  
 39 13 17 00 : CONDUCTOS ELÉCTRICOS, ELECTRODUCTOS Y CABLES AÉREOS  
 40 10 17 00 : ENFRIAMIENTO  
 40 10 18 00 : EQUIPO DE CALEFACCIÓN Y PIEZAS Y ACCESORIOS  
 40 10 21 00 : CHIMENEAS Y ACCESORIOS  
 40 14 16 00 : VÁLVULAS  
 40 14 17 00 : MATERIAL DE FERRETERÍA Y ACCESORIOS  
 40 14 20 00 : MANGUERAS  
 40 15 17 00 : PIEZAS Y ACCESORIOS DE BOMBA  
 40 17 15 00 : TUBOS Y TUBERÍAS COMERCIALES  
 40 17 16 00 : TUBOS Y TUBERÍAS INDUSTRIALES  
 40 17 17 00 : ADAPTADORES DE TUBOS  
 40 17 19 00 : BRIDAS DE RESPALDO PARA TUBOS  
 40 17 22 00 : BRIDAS CIEGAS PARA TUBOS  
 40 17 25 00 : CONECTORES DE TUBOS  
 40 17 26 00 : ACOPLEROS DE TUBOS  
 40 17 36 00 : ACOPLAMIENTOS REDUCTORES PARA TUBOS  
 40 17 37 00 : BRIDAS REDUCTORAS PARA TUBOS  
 40 17 49 00 : UNIONES PARA TUBOS  
 40 17 51 00 : BRIDA ENCAJADA POR SOLDADURA  
 40 17 52 00 : Y DE CONEXIÓN PARA TUBOS  
 40 18 30 00 : TUBERÍAS DE CAUCHO Y PLÁSTICO  
 40 18 31 00 : ACCESORIOS DE TUBOS  
 41 10 17 00 : EQUIPO DE PERFORACIÓN, AMOLADURA, CORTE, TRITURACIÓN Y PENSADO PARA ...  
 41 10 30 00 : EQUIPO DE ENFRIAMIENTO PARA LABORATORIO  
 41 11 15 00 : INSTRUMENTOS DE MEDICIÓN DEL PESO  
 41 11 16 00 : INSTRUMENTOS DE MEDIDA DE LONGITUD, ESPESOR O DISTANCIA  
 41 11 39 00 : EQUIPO PARA MEDICIÓN DE SUELOS  
 41 11 42 00 : INSTRUMENTOS DE AGRIMENSIÓN  
 41 11 46 00 : INSTRUMENTOS DE VERIFICACIÓN DE METALES, METALURGIA Y MATERIALES ESTRU...  
 42 21 19 00 : AYUDA DE PREPARACIÓN DE COMIDA Y BEBIDA Y ALIMENTOS PARA PERSONAS FÍS...  
 46 18 15 00 : ROPA DE SEGURIDAD  
 46 19 15 00 : PREVENCIÓN CONTRA INCENDIOS  
 46 19 16 00 : EQUIPO CONTRA INCENDIOS  
 47 10 15 00 : EQUIPO PARA EL TRATAMIENTO Y SUMINISTRO DE AGUA  
 47 13 19 00 : ABSORBENTES

\*\*\*\*\* CONTINUA \*\*\*\*\*



**CAMARA DE COMERCIO DE LA GUAJIRA  
CORNEJO OCHOA YEZITD**



Fecha expedición: 2021/12/14 - 17:41:37 \*\*\*\* Recibo No. S000378132 \*\*\*\* Num. Operación. 99-USUPUBXX-20211214-0042

\*\*\* EXPEDIDO A TRAVES DEL SISTEMA VIRTUAL S.I.I. \*\*\*

48 10 15 00 : EQUIPO PARA COCINAR O CALENTAR  
 48 10 19 00 : TAZAS PARA SERVICIO DE MESA  
 49 16 15 00 : EQUIPOS PARA DEPORTES DE CAMPO  
 49 20 15 00 : EQUIPO DE ENTRENAMIENTO PARA AERÓBICOS  
 49 20 16 00 : EQUIPO DE ENTRENAMIENTO DE PESAS Y RESISTENCIA  
 49 24 15 00 : EQUIPO DE PARQUES INFANTILES  
 49 24 16 00 : EQUIPO DE RECREO  
 52 14 15 00 : ELECTRODOMÉSTICOS PARA COCINA  
 52 14 16 00 : LAVADORAS Y SUMINISTROS DE USO DOMÉSTICO  
 52 14 18 00 : OTROS ELECTRODOMÉSTICOS  
 52 15 15 00 : UTENSILIOS DE COCINA DESECHABLES DOMÉSTICOS  
 52 15 16 00 : UTENSILIOS DE COCINA DOMÉSTICOS  
 52 15 17 00 : CUBERTERÍA Y CUCHILLERÍA DE USO DOMÉSTICO  
 52 15 18 00 : BATERÍA DE COCINA DOMÉSTICA  
 52 15 19 00 : UTENSILIOS PARA HORNEAR DOMÉSTICOS  
 52 15 20 00 : PLATOS, UTENSILIOS PARA SERVIR Y RECIPIENTES PARA ALMACENAR  
 52 15 21 00 : CRISTALERÍA DE USO DOMÉSTICO  
 52 15 22 00 : LAVADO DE PLATOS Y ACCESORIOS DE ALMACENAMIENTO DE PLATOS  
 52 17 10 00 : TRATAMIENTOS DE PARED DE BAÑO  
 55 11 15 00 : PUBLICACIONES ELECTRÓNICAS Y MÚSICA  
 55 11 16 00 : MATERIAL DE REFERENCIA DE SOFTWARE ELECTRÓNICO  
 55 12 17 00 : SEÑALIZACIÓN  
 55 12 18 00 : DOCUMENTOS DE IDENTIFICACIÓN  
 56 10 15 00 : MUEBLES  
 56 10 16 00 : MUEBLES PARA EL EXTERIOR  
 56 10 17 00 : MUEBLES DE OFICINA  
 56 10 18 00 : ACCESORIOS Y MUEBLES DE BEBÉ Y NIÑO  
 56 10 19 00 : PIEZAS DE MOBILIARIO Y ACCESORIOS  
 56 11 15 00 : SITIOS DE TRABAJO Y PAQUETES PARA LA OFICINA  
 56 11 16 00 : SISTEMAS DE PANELES  
 56 11 17 00 : CASEGOOD Y SISTEMAS NO MODULARES  
 56 11 18 00 : MUEBLES INDEPENDIENTES  
 56 11 19 00 : MUEBLES INDUSTRIALES  
 56 11 20 00 : MUEBLES DE APOYO DE LA COMPUTADORA  
 56 11 21 00 : ASIENTOS  
 56 11 22 00 : SISTEMAS DE ESCRITORIOS  
 56 11 23 00 : PARTES Y ACCESORIOS PARA ASIENTOS DE AUDITORIOS O ESTADIOS O DE USO ESP...  
 56 12 10 00 : MOBILIARIO DE BIBLIOTECA  
 56 12 11 00 : MOBILIARIO DE CLASE DE ARTE  
 56 12 12 00 : MOBILIARIO DE SALA DE PRIMEROS AUXILIOS  
 56 12 13 00 : ACCESORIOS DE INSTALACIONES EDUCATIVAS GENERALES  
 56 12 14 00 : MOBILIARIO DE CAFETERÍA Y COMEDOR  
 56 12 15 00 : MOBILIARIO GENERAL DE AULA  
 56 12 16 00 : MOBILIARIO PARA EL TIEMPO DE DESCANSO Y OCIO CREATIVO PARA GUARDERÍA I...  
 56 12 17 00 : MÓDULOS DE ALMACENAMIENTO GENERAL Y DE LIBROS PARA LAS AULAS  
 56 12 18 00 : MOBILIARIO Y ACCESORIOS DE AULAS VOCACIONALES  
 56 12 19 00 : MOBILIARIO DE DEMOSTRACIÓN  
 56 12 20 00 : MUEBLES DE LABORATORIO  
 56 13 15 00 : MANIQUÍES Y FORMAS  
 56 13 16 00 : EXHIBIDORES Y ACCESORIOS AUTO SOPORTADOS PARA MERCANCÍAS  
 56 13 17 00 : APARATOS, ESTANTES, SISTEMAS Y ACCESORIOS PARA INSTALACIÓN DE MERCANCÍAS  
 56 14 15 00 : ADORNOS CERÁMICOS PARA EL HOGAR

\*\*\*\*\* CONTINUA \*\*\*\*\*

**CAMARA DE COMERCIO DE LA GUAJIRA  
CORNEJO OCHOA YEZITD**



Fecha expedición: 2021/12/14 - 17:41:37 \*\*\*\* Recibo No. S000378132 \*\*\*\* Num. Operación. 99-USUPUBXX-20211214-0042

\*\*\* EXPEDIDO A TRAVES DEL SISTEMA VIRTUAL S.I.I. \*\*\*

56 14 16 00 : ADORNOS DE VIDRIO PARA EL HOGAR  
60 10 27 00 : MATERIALES DE RECURSOS DEL PROFESOR DE PENSAMIENTO LÓGICO, PERCEPCIÓN ...  
60 10 29 00 : MATERIALES DE RECURSOS DEL PROFESOR DEL DINERO Y LA HORA  
60 10 30 00 : FRACCIONES, PENTOMINOS Y MATERIALES DE ENSEÑANZA DE DECIMALES  
60 10 31 00 : MATERIALES DE RECURSOS DEL PROFESOR DE GEOMETRÍA  
60 10 32 00 : MATERIALES DE RECURSOS DEL PROFESOR DE ÁLGEBRA  
60 10 34 00 : RECURSOS DE HABILIDAD DE LECTURA DE MAPAS Y GEOGRAFÍA Y ACCESORIOS  
60 13 14 00 : INSTRUMENTOS DE PERCUSIÓN  
60 14 10 00 : JUGUETES  
60 14 13 00 : SISTEMAS DE CONSTRUCCIÓN Y BLOQUES INFANTILES  
70 11 15 00 : PLANTAS Y ÁRBOLES ORNAMENTALES  
70 11 17 00 : PARQUES, JARDINES Y HUERTOS  
70 13 15 00 : PROTECCIÓN DEL TERRENO Y DEL SUELO  
70 13 16 00 : PREPARACIÓN DEL TERRENO Y DEL SUELO  
70 14 17 00 : GESTIÓN DE CULTIVOS  
70 15 18 00 : SERVICIOS DE CONSERVACIÓN FORESTAL  
70 15 19 00 : RECURSOS FORESTALES  
70 16 16 00 : FLORA  
70 16 17 00 : ECOSISTEMAS  
70 17 15 00 : DESARROLLO  
70 17 16 00 : VIGILANCIA  
70 17 17 00 : RIEGO  
70 17 18 00 : SERVICIOS DE DRENAJE  
71 10 16 00 : SERVICIOS MINEROS DE PERFORACIÓN Y VOLADURA  
71 11 20 00 : SERVICIOS DE REGISTRAR HOYO ENCERRADO DE POZOS  
71 11 21 00 : SERVICIOS DE REGISTRAR POZO DE PERFORACIÓN ABIERTA  
71 11 22 00 : OTROS SERVICIOS DE REGISTRACIÓN  
71 11 23 00 : SERVICIOS SÍSMICOS  
71 12 10 00 : SERVICIOS DE BOMBLEAR CEMENTO  
71 12 11 00 : SERVICIOS DE TUBERÍA ADUJADA  
71 12 12 00 : SERVICIOS DE EXTRACCIÓN DE MUESTRAS  
71 12 13 00 : SERVICIOS DE HERRAMIENTAS BARRENOS HACIA ABAJO  
71 12 14 00 : SERVICIOS DE BROCA DE BARRENA DEL CAMPO PETROLÍFERO  
71 12 15 00 : SERVICIOS DE MEDIDA DE PERFORACIÓN  
71 12 16 00 : SERVICIOS DE PERFORACIÓN DEL POZO PETROLERO  
71 12 17 00 : SERVICIOS DE PESCA EN EL CAMPO PETROLÍFERO  
71 12 18 00 : SERVICIOS DE ELEVACIÓN POR PRESIÓN DE GAS  
71 12 19 00 : SERVICIOS DE FLUIDO BARRENO HACIA ABAJO  
71 12 20 00 : SERVICIOS DE PERFORACIÓN DE POZO  
71 12 21 00 : SERVICIOS DE CONTROL DE ARENA DEL CAMPO PETROLERO  
71 12 22 00 : SERVICIOS DE PELÍCULA OLEOSA  
71 12 23 00 : SERVICIOS DE POZO SUBMARINO  
71 12 24 00 : SERVICIOS DE PRUEBAS DEL POZO SUBMARINO  
71 12 25 00 : SERVICIOS DE CONTROL DE GAS O AGUA  
71 12 26 00 : SERVICIOS DE TERMINACIÓN DEL POZO  
71 12 27 00 : SERVICIOS DE MANTENIMIENTO DEL POZO  
71 12 28 00 : SERVICIOS DE MONITOR DEL POZO PETROLERO  
71 12 29 00 : APAREJOS DEL CAMPO PETROLÍFERO  
71 12 30 00 : SERVICIOS INTEGRADOS  
71 13 10 00 : SERVICIOS DE FRACTURAR DEL POZO  
71 13 11 00 : SERVICIOS DE ESTIMULACIÓN DE LA MATRIZ  
71 13 12 00 : SERVICIOS DE NITRÓGENO DEL CAMPO PETROLÍFERO

\*\*\*\*\* CONTINUA \*\*\*\*\*

**CAMARA DE COMERCIO DE LA GUAJIRA  
CORNEJO OCHOA YEZITD**



Fecha expedición: 2021/12/14 - 17:41:37 \*\*\*\* Recibo No. S000378132 \*\*\*\* Num. Operación. 99-USUPUBXX-20211214-0042

\*\*\* EXPEDIDO A TRAVES DEL SISTEMA VIRTUAL S.I.I. \*\*\*

71 13 13 00 : OTROS SERVICIOS DE BOMBEO DEL CAMPO PETROLÍFERO  
 71 13 14 00 : SERVICIOS DE PRODUCCIÓN DEL POZO  
 71 14 10 00 : SERVICIOS DE EMERGENCIA DE CONTROL DEL POZO  
 71 14 11 00 : SERVICIOS DE TAPAR Y ABANDONO DEL POZO  
 71 14 12 00 : SERVICIOS DE RESTAURAR EL SITIO DEL POZO  
 71 15 10 00 : SERVICIOS DE COMUNICACIÓN DE DATOS DEL CAMPO PETROLÍFERO  
 71 15 11 00 : SERVICIOS DE GERENCIA DE DATOS DEL CAMPO PETROLÍFERO  
 71 15 12 00 : SERVICIOS DE MODELO ECONÓMICO Y DE RIESGO DEL CAMPO PETROLÍFERO  
 71 15 13 00 : SERVICIOS DE INTERPRETACIÓN DEL CAMPO PETROLÍFERO  
 71 15 14 00 : SERVICIOS DE INGENIERÍA DEL POZO  
 71 16 10 00 : SERVICIOS DE MODELAR DEL CAMPO PETROLÍFERO  
 71 16 11 00 : GERENCIA DE LA INGENIERÍA DE PRODUCCIÓN DEL CAMPO PETROLÍFERO  
 71 16 12 00 : GERENCIA DE LAS OPERACIONES DE PRODUCCIÓN DEL CAMPO PETROLÍFERO  
 71 16 13 00 : SERVICIOS DE MANEJO DE PROYECTOS DEL CAMPO  
 71 16 14 00 : SERVICIOS DE MANEJO DE PROYECTOS DEL CAMPO PETROLERO  
 71 16 15 00 : SERVICIOS DE OPERACIÓN DEL LUGAR DE LA PERFORACIÓN  
 71 16 16 00 : OTROS SERVICIOS DE SOPORTE PARA CAMPOS PETROLEROS  
 72 10 15 00 : SERVICIOS DE APOYO PARA LA CONSTRUCCIÓN  
 72 10 21 00 : CONTROL DE PLAGAS  
 72 10 29 00 : SERVICIOS DE MANTENIMIENTO Y REPARACIÓN DE INSTALACIONES  
 72 10 33 00 : SERVICIOS DE MANTENIMIENTO Y REPARACIÓN DE INFRAESTRUCTURA  
 72 11 10 00 : SERVICIOS DE CONSTRUCCIÓN DE UNIDADES UNIFAMILIARES  
 72 11 11 00 : SERVICIOS DE CONSTRUCCIÓN DE UNIDADES MULTIFAMILIARES  
 72 12 10 00 : SERVICIOS DE CONSTRUCCIÓN DE EDIFICIOS INDUSTRIALES Y BODEGAS NUEVAS  
 72 12 11 00 : SERVICIOS DE CONSTRUCCIÓN DE EDIFICIOS COMERCIALES Y DE OFICINA  
 72 12 12 00 : SERVICIOS DE CONSTRUCCIÓN DE EDIFICIOS AGRÍCOLAS  
 72 12 13 00 : SERVICIOS DE CONSTRUCCIÓN DE TALLERES AUTOMOTRICES Y ESTACIONES DE SER...  
 72 12 14 00 : SERVICIOS DE CONSTRUCCIÓN DE EDIFICIOS PÚBLICOS ESPECIALIZADOS  
 72 12 15 00 : SERVICIOS DE CONSTRUCCIÓN DE PLANTAS INDUSTRIALES  
 72 14 11 00 : SERVICIOS DE CONSTRUCCIÓN Y REVESTIMIENTO Y PAVIMENTACIÓN DE INFRAEST...  
 72 14 12 00 : SERVICIOS DE CONSTRUCCIÓN MARINA  
 72 14 13 00 : SERVICIO DE CONSTRUCCIÓN DE FACILIDADES ATLÉTICAS Y RECREATIVAS  
 72 14 14 00 : SERVICIOS DE CONSTRUCCIÓN Y REPARACIÓN DE FACILIDADES DE DETENCIÓN  
 72 14 15 00 : SERVICIOS DE PREPARACIÓN DE TIERRAS  
 72 14 16 00 : SERVICIOS DE CONSTRUCCIÓN DE SISTEMAS DE TRÁNSITO MASIVO  
 72 14 17 00 : SERVICIOS DE ALQUILER O ARRENDAMIENTO DE EQUIPO Y MAQUINARIA DE CONSTRU...  
 72 15 10 00 : SERVICIOS DE CONSTRUCCIÓN Y MANTENIMIENTO DE CALDERAS Y HORNOS  
 72 15 11 00 : SERVICIOS DE CONSTRUCCIÓN DE PLOMERÍA  
 72 15 12 00 : SERVICIOS DE CONSTRUCCIÓN Y MANTENIMIENTO DE HVAC CALEFACCIÓN Y ENFRI...  
 72 15 13 00 : SERVICIOS DE PINTURA E INSTALACIÓN DE PAPEL DE COLGADURA  
 72 15 14 00 : SERVICIOS DE CONSTRUCCIÓN DE RECUBRIMIENTOS DE MUROS  
 72 15 15 00 : SERVICIOS DE SISTEMAS ELÉCTRICOS  
 72 15 16 00 : SERVICIOS DE SISTEMAS ESPECIALIZADOS DE COMUNICACIÓN  
 72 15 17 00 : SERVICIOS DE INSTALACIÓN DE SISTEMAS DE SEGURIDAD FÍSICA E INDUSTRIAL  
 72 15 18 00 : SERVICIOS DE MANTENIMIENTO Y REPARACIÓN DE INSTALACIÓN DE MÁQUINAS  
 72 15 19 00 : SERVICIOS DE ALBAÑILERÍA Y MAMPOSTERÍA  
 72 15 20 00 : SERVICIOS DE PAÑETADO Y DRYWALL  
 72 15 21 00 : SERVICIOS ACÚSTICOS Y DE AISLAMIENTO  
 72 15 22 00 : SERVICIOS DE BALDOSAS TERRAZO Y MÁRMOL Y MOSAICOS  
 72 15 23 00 : SERVICIOS DE CARPINTERÍA  
 72 15 24 00 : SERVICIOS DE MONTAJE E INSTALACIÓN DE VENTANAS Y PUERTAS  
 72 15 25 00 : SERVICIOS DE INSTALACIÓN DE PISOS

\*\*\*\*\* CONTINUA \*\*\*\*\*

**CAMARA DE COMERCIO DE LA GUAJIRA  
CORNEJO OCHOA YEZITD**



Fecha expedición: 2021/12/14 - 17:41:38 \*\*\*\* Recibo No. S000378132 \*\*\*\* Num. Operación. 99-USUPUBXX-20211214-0042

\*\*\* EXPEDIDO A TRAVES DEL SISTEMA VIRTUAL S.I.I. \*\*\*

72 15 26 00 : SERVICIOS DE TECHADO Y PAREDES EXTERNAS Y LÁMINAS DE METAL  
 72 15 27 00 : SERVICIOS DE INSTALACIÓN Y REPARACIÓN DE CONCRETO  
 72 15 28 00 : SERVICIOS DE PERFORACIÓN DE POZOS DE AGUA  
 72 15 29 00 : SERVICIOS DE MONTAJE DE ACERO ESTRUCTURAL  
 72 15 30 00 : SERVICIOS DE VIDRIOS Y VENTANERÍA  
 72 15 31 00 : SERVICIOS DE CONSTRUCCIÓN DE FACILIDADES ATLÉTICAS Y RECREATIVAS  
 72 15 32 00 : SERVICIOS DE RECUBRIMIENTO, IMPERMEABILIZACIÓN PROTECCIÓN CONTRA CLIM...  
 72 15 33 00 : SERVICIOS DE MANTENIMIENTO E INSTALACIÓN DE EQUIPO DE ESTACIÓN DE SER...  
 72 15 34 00 : SERVICIOS DE APAREJAMIENTO Y ANDAMIAJE  
 72 15 35 00 : SERVICIOS DE LIMPIEZA ESTRUCTURAL EXTERNA  
 72 15 36 00 : SERVICIOS DE TERMINADO INTERIOR, DOTACIÓN Y REMODELACIÓN  
 72 15 37 00 : SERVICIOS DE INSTALACIÓN, MANTENIMIENTO Y REPARACIÓN DE EQUIPOS Y CON...  
 72 15 39 00 : SERVICIO DE PREPARACIÓN DE OBRAS DE CONSTRUCCIÓN  
 72 15 40 00 : SERVICIOS DE EDIFICIOS ESPECIALIZADOS Y COMERCIOS  
 72 15 41 00 : SERVICIOS DE MANTENIMIENTO Y REPARACIÓN DE EQUIPO DE SISTEMAS DE DISTR...  
 72 15 42 00 : SERVICIOS DE MANTENIMIENTO Y REPARACIÓN DE INSTALACIÓN DE INSTRUMENTA...  
 72 15 43 00 : SERVICIOS DE MANTENIMIENTO Y REPARACIÓN DE EQUIPO MOTIVO Y GENERACIÓN...  
 72 15 44 00 : SERVICIOS DE MANTENIMIENTO Y FABRICACIÓN DE ACCESORIOS PARA TUBERÍAS  
 72 15 45 00 : SERVICIOS DE MANTENIMIENTO E INSTALACIÓN DE EQUIPO PESADO  
 73 11 15 00 : PROCESAMIENTO DE MADERA  
 73 15 17 00 : TRATAMIENTO DE MATERIALES  
 73 15 21 00 : SERVICIOS DE MANTENIMIENTO Y REPARACIÓN DE EQUIPO DE MANUFACTURA  
 73 18 11 00 : SERVICIOS DE REVESTIMIENTO  
 73 18 19 00 : SERVICIOS DE SOLDADURA  
 76 11 15 00 : SERVICIOS DE LIMPIEZA Y MANTENIMIENTO DE EDIFICIOS GENERALES Y DE OFICINAS  
 76 11 16 00 : SERVICIOS DE LIMPIEZA DE COMPONENTES DE EDIFICIOS  
 76 12 15 00 : RECOLECCIÓN Y DISPOSICIÓN DE BASURAS  
 76 12 16 00 : DISPOSICIÓN DE DESECHOS NO PELIGROSOS  
 76 12 17 00 : TRATAMIENTO DE DESECHOS LÍQUIDOS  
 76 12 19 00 : DISPOSICIÓN DE DESECHOS PELIGROSOS  
 76 12 20 00 : SERVICIOS DE BASURERO  
 77 10 15 00 : EVALUACIÓN DE IMPACTO AMBIENTAL  
 77 10 16 00 : PLANEACIÓN AMBIENTAL  
 77 10 17 00 : SERVICIOS DE ASESORÍA AMBIENTAL  
 77 10 18 00 : AUDITORÍA AMBIENTAL  
 77 10 19 00 : SERVICIOS DE INVESTIGACIÓN DE CONTAMINACIÓN  
 77 10 20 00 : SERVICIOS DE REPORTE AMBIENTAL  
 77 11 15 00 : SERVICIOS DE SEGURIDAD AMBIENTAL  
 77 11 16 00 : REHABILITACIÓN AMBIENTAL  
 77 12 15 00 : CONTAMINACIÓN DEL AIRE  
 77 12 16 00 : CONTAMINACIÓN DEL SUELO  
 77 12 17 00 : CONTAMINACIÓN DEL AGUA  
 78 10 18 00 : TRANSPORTE DE CARGA POR CARRETERA  
 78 11 18 00 : TRANSPORTE DE PASAJEROS POR CARRETERA  
 80 10 15 00 : SERVICIOS DE CONSULTORÍA DE NEGOCIOS Y ADMINISTRACIÓN CORPORATIVA  
 80 10 16 00 : GERENCIA DE PROYECTOS  
 80 11 16 00 : SERVICIOS DE PERSONAL TEMPORAL  
 80 12 17 00 : SERVICIOS DE RESPONSABILIDAD CIVIL  
 80 13 16 00 : VENTAS DE PROPIEDADES Y EDIFICIOS  
 80 13 18 00 : SERVICIOS DE ADMINISTRACIÓN INMOBILIARIA  
 80 16 15 00 : SERVICIOS DE APOYO GERENCIAL  
 80 16 18 00 : SERVICIOS DE ALQUILER O ARRENDAMIENTO DE EQUIPO DE OFICINA

\*\*\*\*\* CONTINUA \*\*\*\*\*

**CAMARA DE COMERCIO DE LA GUAJIRA  
CORNEJO OCHOA YEZITD**



Fecha expedición: 2021/12/14 - 17:41:38 \*\*\*\* Recibo No. S000378132 \*\*\*\* Num. Operación. 99-USUPUBXX-20211214-0042

\*\*\* EXPEDIDO A TRAVES DEL SISTEMA VIRTUAL S.I.I. \*\*\*

---

81 10 15 00 : INGENIERÍA CIVIL Y ARQUITECTURA  
 81 10 17 00 : INGENIERÍA ELÉCTRICA Y ELECTRÓNICA  
 81 10 22 00 : INGENIERÍA DE TRANSPORTE  
 81 10 24 00 : INGENIERÍA DE TRANSMISIÓN DE ENERGÍA ELÉCTRICA  
 81 10 25 00 : SERVICIOS DE PERMISOS  
 81 10 27 00 : SERVICIOS DE DISEÑO E INGENIERÍA DE SISTEMAS INSTRUMENTADOS DE CONTROL  
 81 11 16 00 : PROGRAMADORES DE COMPUTADOR  
 81 12 15 00 : ANÁLISIS ECONÓMICO  
 81 14 15 00 : CONTROL DE CALIDAD  
 81 14 16 00 : MANEJO DE CADENA DE SUMINISTROS  
 81 14 18 00 : ADMINISTRACIÓN DE INSTALACIONES  
 81 15 16 00 : CARTOGRAFÍA  
 81 15 17 00 : GEOLOGÍA  
 81 15 18 00 : OCEANOGRAFÍA E HIDROLOGÍA  
 83 10 15 00 : SERVICIOS DE ACUEDUCTO Y ALCANTARILLADO  
 83 10 16 00 : SERVICIOS DE PETRÓLEO Y GAS  
 83 10 18 00 : SERVICIOS ELÉCTRICOS  
 84 11 16 00 : SERVICIOS DE AUDITORÍA  
 93 14 15 00 : DESARROLLO Y SERVICIOS SOCIALES  
 93 14 19 00 : DESARROLLO RURAL  
 93 14 20 00 : DESARROLLO URBANO  
 93 14 21 00 : DESARROLLO REGIONAL  
 93 15 15 00 : ADMINISTRACIÓN PÚBLICA  
 95 10 15 00 : LOTES RESIDENCIALES  
 95 11 15 00 : VÍAS DE TRÁFICO LIMITADO  
 95 11 16 00 : VÍAS DE TRÁFICO ABIERTO  
 95 12 15 00 : EDIFICIOS Y ESTRUCTURAS COMERCIALES Y DE ENTRETENIMIENTO  
 95 12 16 00 : EDIFICIOS Y ESTRUCTURAS DE TRANSPORTE  
 95 12 17 00 : EDIFICIOS Y ESTRUCTURAS PÚBLICOS  
 95 12 18 00 : EDIFICIOS Y ESTRUCTURAS UTILITARIOS  
 95 12 19 00 : EDIFICIOS Y ESTRUCTURAS EDUCACIONALES Y DE ADMINISTRACIÓN  
 95 12 20 00 : EDIFICIOS Y ESTRUCTURAS HOSPITALARIAS  
 95 12 21 00 : EDIFICIOS Y ESTRUCTURAS DE ACOMODACIONES  
 95 12 23 00 : EDIFICIOS Y ESTRUCTURAS DE SALUD Y DEPORTIVAS  
 95 12 24 00 : EDIFICIOS Y ESTRUCTURAS INDUSTRIALES  
 95 12 25 00 : EDIFICIOS Y ESTRUCTURAS AGRÍCOLAS Y DE CULTIVOS Y PESCA  
 95 12 26 00 : EDIFICIOS Y ESTRUCTURAS RELIGIOSAS  
 95 12 27 00 : EDIFICIOS Y ESTRUCTURAS DE DEFENSA  
 95 13 15 00 : TARIMAS Y GRADERÍAS  
 95 13 16 00 : EDIFICIOS Y ESTRUCTURAS COMERCIALES E INDUSTRIALES PORTÁTILES  
 95 13 17 00 : TIENDAS CARPAS Y ESTRUCTURAS DE MEMBRANA  
 95 14 15 00 : EDIFICIOS Y ESTRUCTURAS PREFABRICADOS PARA FINCAS  
 95 14 16 00 : EDIFICIOS Y ESTRUCTURAS PREFABRICADOS RESIDENCIALES  
 95 14 17 00 : EDIFICIOS Y ESTRUCTURAS PREFABRICADOS COMERCIALES E INDUSTRIALES  
 95 14 18 00 : EDIFICIOS Y ESTRUCTURAS PREFABRICADOS DE EMERGENCIA Y ALIVIO

ESTA INFORMACION FUE OBJETO DE VERIFICACIÓN DOCUMENTAL POR PARTE DE LA CAMARA DE COMERCIO DE LA GUAJIRA.

**CERTIFICA:  
INFORMACION FINANCIERA**

QUE EN RELACIÓN A SU INFORMACIÓN FINANCIERA EL PROPONENTE REPORTÓ:

\*\*\*\*\* CONTINUA \*\*\*\*\*

**CAMARA DE COMERCIO DE LA GUAJIRA  
CORNEJO OCHOA YEZITD**



Fecha expedición: 2021/12/14 - 17:41:38 \*\*\*\* Recibo No. S000378132 \*\*\*\* Num. Operación. 99-USUPUBXX-20211214-0042

\*\*\* EXPEDIDO A TRAVES DEL SISTEMA VIRTUAL S.I.I. \*\*\*

**FECHA CORTE DE LA INFORMACIÓN FINANCIERA : 31/12/2018**

ACTIVO CORRIENTE	:	\$5.395.068.435,00
ACTIVO TOTAL	:	\$9.892.832.241,00
PASIVO CORRIENTE	:	\$1.149.705.052,00
PASIVO TOTAL	:	\$2.650.453.639,00
PATRIMONIO	:	\$7.242.378.602,00
UTILIDAD/PERDIDA OPERACIONAL	:	\$870.752.367,00
GASTOS DE INTERESES	:	\$115.896.000,00

**FECHA CORTE DE LA INFORMACIÓN FINANCIERA : 31/12/2019**

ACTIVO CORRIENTE	:	\$4.189.966.101,00
ACTIVO TOTAL	:	\$6.815.855.888,00
PASIVO CORRIENTE	:	\$435.870.484,00
PASIVO TOTAL	:	\$1.676.901.222,00
PATRIMONIO	:	\$5.138.954.666,00
UTILIDAD/PERDIDA OPERACIONAL	:	\$2.450.629.872,00
GASTOS DE INTERESES	:	\$147.937.516,00

**FECHA CORTE DE LA INFORMACIÓN FINANCIERA : 31/12/2020**

ACTIVO CORRIENTE	:	\$3.016.103.519,00
ACTIVO TOTAL	:	\$5.442.438.206,00
PASIVO CORRIENTE	:	\$109.994.224,00
PASIVO TOTAL	:	\$1.729.254.755,00
PATRIMONIO	:	\$3.713.183.451,00
UTILIDAD/PERDIDA OPERACIONAL	:	\$589.767.784,00
GASTOS DE INTERESES	:	\$54.804.840,00

**CERTIFICA:  
CAPACIDAD FINANCIERA**

QUE EN RELACIÓN A LOS INDICADORES DE LA CAPACIDAD FINANCIERA EL PROPONENTE REPORTÓ CON CORTE A 31/12/2018

INDICE DE LIQUIDEZ	:	4,69
INDICE DE ENDEUDAMIENTO	:	0,26
RAZÓN DE COBERTURA DE INTERESES	:	7,51

ESTA INFORMACION FUE OBJETO DE VERIFICACIÓN DOCUMENTAL POR PARTE DE LA CAMARA DE COMERCIO DE LA GUAJIRA.

QUE EN RELACIÓN A LOS INDICADORES DE LA CAPACIDAD FINANCIERA EL PROPONENTE REPORTÓ CON CORTE A 31/12/2019

INDICE DE LIQUIDEZ	:	9,61
INDICE DE ENDEUDAMIENTO	:	0,24
RAZÓN DE COBERTURA DE INTERESES	:	16,56

ESTA INFORMACION FUE OBJETO DE VERIFICACIÓN DOCUMENTAL POR PARTE DE LA CAMARA DE COMERCIO DE LA GUAJIRA.

QUE EN RELACIÓN A LOS INDICADORES DE LA CAPACIDAD FINANCIERA EL PROPONENTE REPORTÓ CON CORTE A 31/12/2020

INDICE DE LIQUIDEZ	:	27,42
INDICE DE ENDEUDAMIENTO	:	0,31
RAZÓN DE COBERTURA DE INTERESES	:	10,76

ESTA INFORMACION FUE OBJETO DE VERIFICACIÓN DOCUMENTAL POR PARTE DE LA CAMARA DE COMERCIO DE LA GUAJIRA.

**CERTIFICA:  
CAPACIDAD ORGANIZACIONAL**

\*\*\*\*\* CONTINUA \*\*\*\*\*

**CAMARA DE COMERCIO DE LA GUAJIRA  
CORNEJO OCHOA YEZITD**



Fecha expedición: 2021/12/14 - 17:41:38 \*\*\*\* Recibo No. S000378132 \*\*\*\* Num. Operación. 99-USUPUBXX-20211214-0042

\*\*\* EXPEDIDO A TRAVES DEL SISTEMA VIRTUAL S.I.I. \*\*\*

QUE EN RELACIÓN A LOS INDICADORES DE LA CAPACIDAD ORGANIZACIONAL EL PROPONENTE REPORTÓ CON CORTE A 31/12/2018

RENTABILIDAD DEL PATRIMONIO	:	0,12
RENTABILIDAD DEL ACTIVO	:	0,08

ESTA INFORMACION FUE OBJETO DE VERIFICACIÓN DOCUMENTAL POR PARTE DE LA CAMARA DE COMERCIO DE LA GUAJIRA.

QUE EN RELACIÓN A LOS INDICADORES DE LA CAPACIDAD ORGANIZACIONAL EL PROPONENTE REPORTÓ CON CORTE A 31/12/2019

RENTABILIDAD DEL PATRIMONIO	:	0,47
RENTABILIDAD DEL ACTIVO	:	0,35

ESTA INFORMACION FUE OBJETO DE VERIFICACIÓN DOCUMENTAL POR PARTE DE LA CAMARA DE COMERCIO DE LA GUAJIRA.

QUE EN RELACIÓN A LOS INDICADORES DE LA CAPACIDAD ORGANIZACIONAL EL PROPONENTE REPORTÓ CON CORTE A 31/12/2020

RENTABILIDAD DEL PATRIMONIO	:	0,15
RENTABILIDAD DEL ACTIVO	:	0,10

ESTA INFORMACION FUE OBJETO DE VERIFICACIÓN DOCUMENTAL POR PARTE DE LA CAMARA DE COMERCIO DE LA GUAJIRA.

**CERTIFICA:  
EXPERIENCIA**

QUE EN RELACIÓN A LOS CONTRATOS EJECUTADOS EL PROPONENTE REPORTÓ:

**EXPERIENCIA No.1 :**

**NÚMERO CONSECUTIVO DEL CONTRATO:**001

**CONTRATO CELEBRADO POR** :1 - EL PROPONENTE

**NOMBRE DEL CONTRATISTA** :CORNEJO OCHOA YEZITD

**NOMBRE DEL CONTRATANTE** :FIDULCOLDEX ENCARGO FIDUCIARIO IFI-SALINAS DE MANAURE

**VALOR CONTRATADO EN SMLLV** :1951,94

**SG FM CL PR - DESCRIPCIÓN**

72 14 15 00 : SERVICIOS DE PREPARACIÓN DE TIERRAS  
 11 11 15 00 : BARRO Y TIERRA  
 11 11 16 00 : PIEDRA  
 11 11 17 00 : ARENA  
 20 10 18 00 : SISTEMAS MECANIZADOS DE SOPORTE EN TIERRA  
 22 10 15 00 : MAQUINARIA PARA TRABAJO DE DESMONTE  
 22 10 16 00 : EQUIPO DE PAVIMENTACIÓN  
 22 10 17 00 : COMPONENTES DE EQUIPO PESADO  
 22 10 19 00 : MAQUINARIA Y ACCESORIOS DE CONSTRUCCIÓN DE EDIFICIOS  
 24 14 16 00 : SUMINISTROS DE ACOLCHADOS  
 30 11 15 00 : CONCRETO Y MORTEROS  
 30 11 16 00 : CEMENTO Y CAL  
 46 18 15 00 : ROPA DE SEGURIDAD  
 47 13 19 00 : ABSORBENTES  
 55 12 17 00 : SEÑALIZACIÓN  
 70 13 15 00 : PROTECCIÓN DEL TERRENO Y DEL SUELO  
 72 14 10 00 : SERVICIOS DE CONSTRUCCIÓN DE AUTOPISTAS Y CARRETERAS  
 72 14 11 00 : SERVICIOS DE CONSTRUCCIÓN Y REVESTIMIENTO Y PAVIMENTACIÓN DE INFRAEST...  
 72 15 27 00 : SERVICIOS DE INSTALACIÓN Y REPARACIÓN DE CONCRETO  
 77 10 17 00 : SERVICIOS DE ASESORÍA AMBIENTAL  
 80 10 15 00 : SERVICIOS DE CONSULTORÍA DE NEGOCIOS Y ADMINISTRACIÓN CORPORATIVA  
 80 11 16 00 : SERVICIOS DE PERSONAL TEMPORAL

\*\*\*\*\* CONTINUA \*\*\*\*\*

**CAMARA DE COMERCIO DE LA GUAJIRA  
CORNEJO OCHOA YEZITD**



Fecha expedición: 2021/12/14 - 17:41:38 \*\*\*\* Recibo No. S000378132 \*\*\*\* Num. Operación. 99-USUPUBXX-20211214-0042

\*\*\* EXPEDIDO A TRAVES DEL SISTEMA VIRTUAL S.I.I. \*\*\*

81 10 15 00 : INGENIERÍA CIVIL Y ARQUITECTURA  
 81 14 15 00 : CONTROL DE CALIDAD  
 81 14 16 00 : MANEJO DE CADENA DE SUMINISTROS  
 95 11 15 00 : VÍAS DE TRÁFICO LIMITADO  
 95 11 16 00 : VÍAS DE TRÁFICO ABIERTO  
 95 12 15 00 : EDIFICIOS Y ESTRUCTURAS COMERCIALES Y DE ENTRETENIMIENTO  
 95 12 16 00 : EDIFICIOS Y ESTRUCTURAS DE TRANSPORTE  
 31 21 17 00 : ACABADOS EN GENERAL  
 30 19 18 00 : EQUIPOS Y MATERIALES PARA CONSTRUCCIONES TEMPORALES Y APOYO AL MANTENIM...  
 70 16 16 00 : FLORA  
 72 12 14 00 : SERVICIOS DE CONSTRUCCIÓN DE EDIFICIOS PÚBLICOS ESPECIALIZADOS  
 72 15 19 00 : SERVICIOS DE ALBAÑILERÍA Y MAMPOSTERÍA  
 72 15 25 00 : SERVICIOS DE INSTALACIÓN DE PISOS  
 72 15 29 00 : SERVICIOS DE MONTAJE DE ACERO ESTRUCTURAL  
 72 15 30 00 : SERVICIOS DE VIDRIOS Y VENTANERÍA  
 72 15 31 00 : SERVICIOS DE CONSTRUCCIÓN DE FACILIDADES ATLÉTICAS Y RECREATIVAS  
 72 15 33 00 : SERVICIOS DE MANTENIMIENTO E INSTALACIÓN DE EQUIPO DE ESTACIÓN DE SER...  
 72 15 36 00 : SERVICIOS DE TERMINADO INTERIOR, DOTACIÓN Y REMODELACIÓN  
 77 10 15 00 : EVALUACIÓN DE IMPACTO AMBIENTAL  
 77 10 16 00 : PLANEACIÓN AMBIENTAL  
 77 10 18 00 : AUDITORÍA AMBIENTAL  
 77 12 17 00 : CONTAMINACIÓN DEL AGUA  
 80 10 16 00 : GERENCIA DE PROYECTOS  
 81 10 22 00 : INGENIERÍA DE TRANSPORTE  
 80 12 17 00 : SERVICIOS DE RESPONSABILIDAD CIVIL  
 93 14 15 00 : DESARROLLO Y SERVICIOS SOCIALES  
 93 14 20 00 : DESARROLLO URBANO  
 93 15 15 00 : ADMINISTRACIÓN PÚBLICA  
 95 12 17 00 : EDIFICIOS Y ESTRUCTURAS PÚBLICOS  
 95 12 19 00 : EDIFICIOS Y ESTRUCTURAS EDUCACIONALES Y DE ADMINISTRACIÓN  
 70 15 18 00 : SERVICIOS DE CONSERVACIÓN FORESTAL  
 70 15 19 00 : RECURSOS FORESTALES  
 70 14 16 00 : PROTECCIÓN DE CULTIVOS  
 70 14 17 00 : GESTIÓN DE CULTIVOS  
 70 16 17 00 : ECOSISTEMAS  
 72 10 15 00 : SERVICIOS DE APOYO PARA LA CONSTRUCCIÓN  
 77 11 16 00 : REHABILITACIÓN AMBIENTAL  
 41 11 25 00 : INSTRUMENTOS DE MEDICIÓN Y OBSERVACIÓN DEL CAUDAL DE FLUIDOS  
 40 14 16 00 : VÁLVULAS  
 40 14 17 00 : MATERIAL DE FERRETERÍA Y ACCESORIOS  
 40 14 20 00 : MANGUERAS  
 40 18 30 00 : TUBERÍAS DE CAUCHO Y PLÁSTICO  
 40 18 31 00 : ACCESORIOS DE TUBOS  
 72 15 32 00 : SERVICIOS DE RECUBRIMIENTO, IMPERMEABILIZACIÓN PROTECCIÓN CONTRA CLIM...  
 81 10 17 00 : INGENIERÍA ELÉCTRICA Y ELECTRÓNICA  
 81 15 18 00 : OCEANOGRAFÍA E HIDROLOGÍA  
 70 13 16 00 : PREPARACIÓN DEL TERRENO Y DEL SUELO  
 22 10 18 00 : GRÚAS DE ELEVACIÓN  
 24 14 15 00 : SUMINISTROS PARA SEGURIDAD Y PROTECCIÓN  
 41 11 39 00 : EQUIPO PARA MEDICIÓN DE SUELOS  
 72 14 12 00 : SERVICIOS DE CONSTRUCCIÓN MARINA  
 70 17 18 00 : SERVICIOS DE DRENAJE

\*\*\*\*\* CONTINUA \*\*\*\*\*



**CAMARA DE COMERCIO DE LA GUAJIRA  
CORNEJO OCHOA YEZITD**



Fecha expedición: 2021/12/14 - 17:41:38 \*\*\*\* Recibo No. S000378132 \*\*\*\* Num. Operación. 99-USUPUBXX-20211214-0042

\*\*\* EXPEDIDO A TRAVES DEL SISTEMA VIRTUAL S.I.I. \*\*\*

77 11 15 00 : SERVICIOS DE SEGURIDAD AMBIENTAL  
 72 11 10 00 : SERVICIOS DE CONSTRUCCIÓN DE UNIDADES UNIFAMILIARES  
 77 10 19 00 : SERVICIOS DE INVESTIGACIÓN DE CONTAMINACIÓN  
 77 10 20 00 : SERVICIOS DE REPORTE AMBIENTAL  
 77 12 15 00 : CONTAMINACIÓN DEL AIRE  
 77 12 16 00 : CONTAMINACIÓN DEL SUELO

**EXPERIENCIA No.2 :**

**NÚMERO CONSECUTIVO DEL CONTRATO:**002

**CONTRATO CELEBRADO POR** :1 - EL PROPONENTE

**NOMBRE DEL CONTRATISTA** :CORNEJO OCHOA YEZITD

**NOMBRE DEL CONTRATANTE** :AGUAS DE LA GUAJIRA S.A. E.S.P.

**VALOR CONTRATADO EN SMLLV** :4336,54

**SG FM CL PR - DESCRIPCIÓN**

72 14 11 00 : SERVICIOS DE CONSTRUCCIÓN Y REVESTIMIENTO Y PAVIMENTACIÓN DE INFRAEST...  
 83 10 15 00 : SERVICIOS DE ACUEDUCTO Y ALCANTARILLADO  
 11 10 17 00 : METALES DE BASE  
 24 12 15 00 : CAJAS, BOLSAS Y SACOS PARA EMPAQUETADO  
 30 11 15 00 : CONCRETO Y MORTEROS  
 40 17 15 00 : TUBOS Y TUBERÍAS COMERCIALES  
 40 17 17 00 : ADAPTADORES DE TUBOS  
 40 17 19 00 : BRIDAS DE RESPALDO PARA TUBOS  
 40 17 37 00 : BRIDAS REDUCTORAS PARA TUBOS  
 40 17 49 00 : UNIONES PARA TUBOS  
 40 17 52 00 : Y DE CONEXIÓN PARA TUBOS  
 47 13 19 00 : ABSORBENTES  
 71 12 26 00 : SERVICIOS DE TERMINACIÓN DEL POZO  
 72 12 15 00 : SERVICIOS DE CONSTRUCCIÓN DE PLANTAS INDUSTRIALES  
 72 14 10 00 : SERVICIOS DE CONSTRUCCIÓN DE AUTOPISTAS Y CARRETERAS  
 72 14 15 00 : SERVICIOS DE PREPARACIÓN DE TIERRAS  
 80 11 16 00 : SERVICIOS DE PERSONAL TEMPORAL  
 81 10 15 00 : INGENIERÍA CIVIL Y ARQUITECTURA  
 81 15 18 00 : OCEANOGRAFÍA E HIDROLOGÍA  
 95 11 15 00 : VÍAS DE TRÁFICO LIMITADO  
 95 11 16 00 : VÍAS DE TRÁFICO ABIERTO  
 31 21 17 00 : ACABADOS EN GENERAL  
 30 19 18 00 : EQUIPOS Y MATERIALES PARA CONSTRUCCIONES TEMPORALES Y APOYO AL MANTENIM...  
 70 13 15 00 : PROTECCIÓN DEL TERRENO Y DEL SUELO  
 70 16 16 00 : FLORA  
 72 12 14 00 : SERVICIOS DE CONSTRUCCIÓN DE EDIFICIOS PÚBLICOS ESPECIALIZADOS  
 72 15 19 00 : SERVICIOS DE ALBAÑILERÍA Y MAMPOSTERÍA  
 72 15 25 00 : SERVICIOS DE INSTALACIÓN DE PISOS  
 72 15 29 00 : SERVICIOS DE MONTAJE DE ACERO ESTRUCTURAL  
 72 15 30 00 : SERVICIOS DE VIDRIOS Y VENTANERÍA  
 72 15 31 00 : SERVICIOS DE CONSTRUCCIÓN DE FACILIDADES ATLÉTICAS Y RECREATIVAS  
 72 15 33 00 : SERVICIOS DE MANTENIMIENTO E INSTALACIÓN DE EQUIPO DE ESTACIÓN DE SER...  
 72 15 36 00 : SERVICIOS DE TERMINADO INTERIOR, DOTACIÓN Y REMODELACIÓN  
 77 10 15 00 : EVALUACIÓN DE IMPACTO AMBIENTAL  
 77 10 16 00 : PLANEACIÓN AMBIENTAL  
 77 10 17 00 : SERVICIOS DE ASESORÍA AMBIENTAL  
 77 10 18 00 : AUDITORÍA AMBIENTAL  
 77 12 17 00 : CONTAMINACIÓN DEL AGUA

\*\*\*\*\* CONTINUA \*\*\*\*\*

**CAMARA DE COMERCIO DE LA GUAJIRA  
CORNEJO OCHOA YEZITD**



Fecha expedición: 2021/12/14 - 17:41:38 \*\*\*\* Recibo No. S000378132 \*\*\*\* Num. Operación. 99-USUPUBXX-20211214-0042

\*\*\* EXPEDIDO A TRAVES DEL SISTEMA VIRTUAL S.I.I. \*\*\*

80 10 16 00 : GERENCIA DE PROYECTOS  
 81 10 22 00 : INGENIERÍA DE TRANSPORTE  
 80 12 17 00 : SERVICIOS DE RESPONSABILIDAD CIVIL  
 93 14 15 00 : DESARROLLO Y SERVICIOS SOCIALES  
 93 14 20 00 : DESARROLLO URBANO  
 93 15 15 00 : ADMINISTRACIÓN PÚBLICA  
 95 12 17 00 : EDIFICIOS Y ESTRUCTURAS PÚBLICOS  
 95 12 19 00 : EDIFICIOS Y ESTRUCTURAS EDUCACIONALES Y DE ADMINISTRACIÓN  
 70 15 18 00 : SERVICIOS DE CONSERVACIÓN FORESTAL  
 70 15 19 00 : RECURSOS FORESTALES  
 70 14 16 00 : PROTECCIÓN DE CULTIVOS  
 70 14 17 00 : GESTIÓN DE CULTIVOS  
 70 16 17 00 : ECOSISTEMAS  
 72 10 15 00 : SERVICIOS DE APOYO PARA LA CONSTRUCCIÓN  
 77 11 16 00 : REHABILITACIÓN AMBIENTAL  
 41 11 25 00 : INSTRUMENTOS DE MEDICIÓN Y OBSERVACIÓN DEL CAUDAL DE FLUIDOS  
 40 14 16 00 : VÁLVULAS  
 40 14 17 00 : MATERIAL DE FERRETERÍA Y ACCESORIOS  
 40 14 20 00 : MANGUERAS  
 40 18 30 00 : TUBERÍAS DE CAUCHO Y PLÁSTICO  
 40 18 31 00 : ACCESORIOS DE TUBOS  
 72 15 27 00 : SERVICIOS DE INSTALACIÓN Y REPARACIÓN DE CONCRETO  
 72 15 32 00 : SERVICIOS DE RECUBRIMIENTO, IMPERMEABILIZACIÓN PROTECCIÓN CONTRA CLIM...  
 80 10 15 00 : SERVICIOS DE CONSULTORÍA DE NEGOCIOS Y ADMINISTRACIÓN CORPORATIVA  
 81 10 17 00 : INGENIERÍA ELÉCTRICA Y ELECTRÓNICA  
 70 13 16 00 : PREPARACIÓN DEL TERRENO Y DEL SUELO  
 22 10 18 00 : GRÚAS DE ELEVACIÓN  
 24 14 15 00 : SUMINISTROS PARA SEGURIDAD Y PROTECCIÓN  
 41 11 39 00 : EQUIPO PARA MEDICIÓN DE SUELOS  
 72 14 12 00 : SERVICIOS DE CONSTRUCCIÓN MARINA  
 70 17 18 00 : SERVICIOS DE DRENAJE  
 77 11 15 00 : SERVICIOS DE SEGURIDAD AMBIENTAL  
 72 11 10 00 : SERVICIOS DE CONSTRUCCIÓN DE UNIDADES UNIFAMILIARES  
 77 10 19 00 : SERVICIOS DE INVESTIGACIÓN DE CONTAMINACIÓN  
 77 10 20 00 : SERVICIOS DE REPORTE AMBIENTAL  
 77 12 15 00 : CONTAMINACIÓN DEL AIRE  
 77 12 16 00 : CONTAMINACIÓN DEL SUELO

**EXPERIENCIA No.3 :**

**NÚMERO CONSECUTIVO DEL CONTRATO:**003

**CONTRATO CELEBRADO POR** :1 - EL PROPONENTE

**NOMBRE DEL CONTRATISTA** :CORNEJO OCHOA YEZITD

**NOMBRE DEL CONTRATANTE** :MUNICIPIO DE MANAURE

**VALOR CONTRATADO EN SMMLV** :1315

**SG FM CL PR - DESCRIPCIÓN**

11 11 15 00 : BARRO Y TIERRA  
 11 11 16 00 : PIEDRA  
 11 11 17 00 : ARENA  
 20 10 18 00 : SISTEMAS MECANIZADOS DE SOPORTE EN TIERRA  
 22 10 15 00 : MAQUINARIA PARA TRABAJO DE DESMONTE  
 22 10 16 00 : EQUIPO DE PAVIMENTACIÓN  
 22 10 17 00 : COMPONENTES DE EQUIPO PESADO

\*\*\*\*\* CONTINUA \*\*\*\*\*

**CAMARA DE COMERCIO DE LA GUAJIRA  
CORNEJO OCHOA YEZITD**



Fecha expedición: 2021/12/14 - 17:41:38 \*\*\*\* Recibo No. S000378132 \*\*\*\* Num. Operación. 99-USUPUBXX-20211214-0042

\*\*\* EXPEDIDO A TRAVES DEL SISTEMA VIRTUAL S.I.I. \*\*\*

22 10 19 00 : MAQUINARIA Y ACCESORIOS DE CONSTRUCCIÓN DE EDIFICIOS  
 24 14 16 00 : SUMINISTROS DE ACOLCHADOS  
 30 11 15 00 : CONCRETO Y MORTEROS  
 30 11 16 00 : CEMENTO Y CAL  
 46 18 15 00 : ROPA DE SEGURIDAD  
 47 13 19 00 : ABSORBENTES  
 55 12 17 00 : SEÑALIZACIÓN  
 70 13 15 00 : PROTECCIÓN DEL TERRENO Y DEL SUELO  
 72 14 10 00 : SERVICIOS DE CONSTRUCCIÓN DE AUTOPISTAS Y CARRETERAS  
 72 14 11 00 : SERVICIOS DE CONSTRUCCIÓN Y REVESTIMIENTO Y PAVIMENTACIÓN DE INFRAEST...  
 72 14 15 00 : SERVICIOS DE PREPARACIÓN DE TIERRAS  
 72 15 27 00 : SERVICIOS DE INSTALACIÓN Y REPARACIÓN DE CONCRETO  
 77 10 17 00 : SERVICIOS DE ASESORÍA AMBIENTAL  
 80 10 15 00 : SERVICIOS DE CONSULTORÍA DE NEGOCIOS Y ADMINISTRACIÓN CORPORATIVA  
 80 11 16 00 : SERVICIOS DE PERSONAL TEMPORAL  
 81 10 15 00 : INGENIERÍA CIVIL Y ARQUITECTURA  
 81 14 15 00 : CONTROL DE CALIDAD  
 95 11 15 00 : VÍAS DE TRÁFICO LIMITADO  
 95 11 16 00 : VÍAS DE TRÁFICO ABIERTO  
 95 12 15 00 : EDIFICIOS Y ESTRUCTURAS COMERCIALES Y DE ENTRETENIMIENTO  
 31 21 17 00 : ACABADOS EN GENERAL  
 30 19 18 00 : EQUIPOS Y MATERIALES PARA CONSTRUCCIONES TEMPORALES Y APOYO AL MANTENIM...  
 70 16 16 00 : FLORA  
 72 12 14 00 : SERVICIOS DE CONSTRUCCIÓN DE EDIFICIOS PÚBLICOS ESPECIALIZADOS  
 72 15 19 00 : SERVICIOS DE ALBAÑILERÍA Y MAMPOSTERÍA  
 72 15 25 00 : SERVICIOS DE INSTALACIÓN DE PISOS  
 72 15 29 00 : SERVICIOS DE MONTAJE DE ACERO ESTRUCTURAL  
 72 15 30 00 : SERVICIOS DE VIDRIOS Y VENTANERÍA  
 72 15 31 00 : SERVICIOS DE CONSTRUCCIÓN DE FACILIDADES ATLÉTICAS Y RECREATIVAS  
 72 15 33 00 : SERVICIOS DE MANTENIMIENTO E INSTALACIÓN DE EQUIPO DE ESTACIÓN DE SER...  
 72 15 36 00 : SERVICIOS DE TERMINADO INTERIOR, DOTACIÓN Y REMODELACIÓN  
 77 10 15 00 : EVALUACIÓN DE IMPACTO AMBIENTAL  
 77 10 16 00 : PLANEACIÓN AMBIENTAL  
 77 10 18 00 : AUDITORÍA AMBIENTAL  
 77 12 17 00 : CONTAMINACIÓN DEL AGUA  
 80 10 16 00 : GERENCIA DE PROYECTOS  
 81 10 22 00 : INGENIERÍA DE TRANSPORTE  
 80 12 17 00 : SERVICIOS DE RESPONSABILIDAD CIVIL  
 93 14 15 00 : DESARROLLO Y SERVICIOS SOCIALES  
 93 14 20 00 : DESARROLLO URBANO  
 93 15 15 00 : ADMINISTRACIÓN PÚBLICA  
 95 12 17 00 : EDIFICIOS Y ESTRUCTURAS PÚBLICOS  
 95 12 19 00 : EDIFICIOS Y ESTRUCTURAS EDUCACIONALES Y DE ADMINISTRACIÓN  
 70 15 18 00 : SERVICIOS DE CONSERVACIÓN FORESTAL  
 70 15 19 00 : RECURSOS FORESTALES  
 70 14 16 00 : PROTECCIÓN DE CULTIVOS  
 70 14 17 00 : GESTIÓN DE CULTIVOS  
 70 16 17 00 : ECOSISTEMAS  
 72 10 15 00 : SERVICIOS DE APOYO PARA LA CONSTRUCCIÓN  
 77 11 16 00 : REHABILITACIÓN AMBIENTAL  
 41 11 25 00 : INSTRUMENTOS DE MEDICIÓN Y OBSERVACIÓN DEL CAUDAL DE FLUIDOS  
 40 14 16 00 : VÁLVULAS

\*\*\*\*\* CONTINUA \*\*\*\*\*

**CAMARA DE COMERCIO DE LA GUAJIRA  
CORNEJO OCHOA YEZITD**



Fecha expedición: 2021/12/14 - 17:41:38 \*\*\*\* Recibo No. S000378132 \*\*\*\* Num. Operación. 99-USUPUBXX-20211214-0042

\*\*\* EXPEDIDO A TRAVES DEL SISTEMA VIRTUAL S.I.I. \*\*\*

40 14 17 00 : MATERIAL DE FERRETERÍA Y ACCESORIOS  
 40 14 20 00 : MANGUERAS  
 40 18 30 00 : TUBERÍAS DE CAUCHO Y PLÁSTICO  
 40 18 31 00 : ACCESORIOS DE TUBOS  
 72 15 32 00 : SERVICIOS DE RECUBRIMIENTO, IMPERMEABILIZACIÓN PROTECCIÓN CONTRA CLIM...  
 81 10 17 00 : INGENIERÍA ELÉCTRICA Y ELECTRÓNICA  
 81 15 18 00 : OCEANOGRAFÍA E HIDROLOGÍA  
 70 13 16 00 : PREPARACIÓN DEL TERRENO Y DEL SUELO  
 22 10 18 00 : GRÚAS DE ELEVACIÓN  
 24 14 15 00 : SUMINISTROS PARA SEGURIDAD Y PROTECCIÓN  
 41 11 39 00 : EQUIPO PARA MEDICIÓN DE SUELOS  
 72 14 12 00 : SERVICIOS DE CONSTRUCCIÓN MARINA  
 70 17 18 00 : SERVICIOS DE DRENAJE  
 77 11 15 00 : SERVICIOS DE SEGURIDAD AMBIENTAL  
 72 11 10 00 : SERVICIOS DE CONSTRUCCIÓN DE UNIDADES UNIFAMILIARES  
 77 10 19 00 : SERVICIOS DE INVESTIGACIÓN DE CONTAMINACIÓN  
 77 10 20 00 : SERVICIOS DE REPORTE AMBIENTAL  
 77 12 15 00 : CONTAMINACIÓN DEL AIRE  
 77 12 16 00 : CONTAMINACIÓN DEL SUELO  
 30 11 18 00 : AGREGADOS  
 30 11 19 00 : ELEMENTOS PARA REFORZAR CONCRETO  
 30 11 17 00 : YESOS  
 40 17 16 00 : TUBOS Y TUBERÍAS INDUSTRIALES  
 72 14 17 00 : SERVICIOS DE ALQUILER O ARRENDAMIENTO DE EQUIPO Y MAQUINARIA DE CONSTRU...

**EXPERIENCIA No.4 :**

**NÚMERO CONSECUTIVO DEL CONTRATO:**004

**CONTRATO CELEBRADO POR** :3 - CONSORCIO O UNIÓN TEMPORAL

**NOMBRE DEL CONTRATISTA** :UT VIVIENDAS WAYUU

**NOMBRE DEL CONTRATANTE** :MUNICIPIO DE MANAURE

**VALOR CONTRATADO EN SMMLV** :4210,81

**PORCENTAJE DE PARTICIPACIÓN EN EL VALOR EJECUTADO EN CASO DE CONSORCIOS Y UNIONES TEMPORALES:** 50%

**SG FM CL PR - DESCRIPCIÓN**

11 11 15 00 : BARRO Y TIERRA  
 11 11 16 00 : PIEDRA  
 11 11 17 00 : ARENA  
 20 10 18 00 : SISTEMAS MECANIZADOS DE SOPORTE EN TIERRA  
 22 10 20 00 : EQUIPO Y MAQUINARIA DE DEMOLICIÓN DE EDIFICIOS  
 27 11 15 00 : HERRAMIENTAS DE CORTE Y ENGARZADO Y PUNZONES  
 27 11 22 00 : HERRAMIENTAS DE ALBAÑILERÍA Y CONCRETO  
 27 11 27 00 : HERRAMIENTAS MECÁNICAS  
 27 12 17 00 : ACCESORIOS DE TUBERÍA Y MANGA HIDRÁULICA  
 27 12 18 00 : HERRAMIENTAS HIDRÁULICAS  
 30 10 15 00 : ÁNGULOS  
 30 10 17 00 : VIGAS  
 30 10 23 00 : PERFILES  
 30 11 15 00 : CONCRETO Y MORTEROS  
 30 13 15 00 : BLOQUES  
 30 19 16 00 : ESCALERAS Y ACCESORIOS DE ANDAMIAJE  
 39 12 13 00 : CUADROS, REGISTROS Y MENAJE PARA ELECTRICIDAD  
 39 12 19 00 : DISPOSITIVOS Y ACCESORIOS DE SEGURIDAD ELÉCTRICA  
 40 14 17 00 : MATERIAL DE FERRETERÍA Y ACCESORIOS

\*\*\*\*\* CONTINUA \*\*\*\*\*

**CAMARA DE COMERCIO DE LA GUAJIRA  
CORNEJO OCHOA YEZITD**



Fecha expedición: 2021/12/14 - 17:41:38 \*\*\*\* Recibo No. S000378132 \*\*\*\* Num. Operación. 99-USUPUBXX-20211214-0042

\*\*\* EXPEDIDO A TRAVES DEL SISTEMA VIRTUAL S.I.I. \*\*\*

41 10 17 00 : EQUIPO DE PERFORACIÓN, AMOLADURA, CORTE, TRITURACIÓN Y PENSADO PARA ...  
 41 11 46 00 : INSTRUMENTOS DE VERIFICACIÓN DE METALES, METALURGIA Y MATERIALES ESTRU...  
 56 12 15 00 : MOBILIARIO GENERAL DE AULA  
 72 10 15 00 : SERVICIOS DE APOYO PARA LA CONSTRUCCIÓN  
 72 12 14 00 : SERVICIOS DE CONSTRUCCIÓN DE EDIFICIOS PÚBLICOS ESPECIALIZADOS  
 72 15 11 00 : SERVICIOS DE CONSTRUCCIÓN DE PLOMERÍA  
 72 15 13 00 : SERVICIOS DE PINTURA E INSTALACIÓN DE PAPEL DE COLGADURA  
 72 15 14 00 : SERVICIOS DE CONSTRUCCIÓN DE RECUBRIMIENTOS DE MUROS  
 72 15 15 00 : SERVICIOS DE SISTEMAS ELÉCTRICOS  
 72 15 16 00 : SERVICIOS DE SISTEMAS ESPECIALIZADOS DE COMUNICACIÓN  
 72 15 19 00 : SERVICIOS DE ALBAÑILERÍA Y MAMPOSTERÍA  
 72 15 20 00 : SERVICIOS DE PAÑETADO Y DRYWALL  
 72 15 21 00 : SERVICIOS ACÚSTICOS Y DE AISLAMIENTO  
 72 15 22 00 : SERVICIOS DE BALDOSAS TERRAZO Y MÁRMOL Y MOSAICOS  
 72 15 23 00 : SERVICIOS DE CARPINTERÍA  
 72 15 24 00 : SERVICIOS DE MONTAJE E INSTALACIÓN DE VENTANAS Y PUERTAS  
 72 15 25 00 : SERVICIOS DE INSTALACIÓN DE PISOS  
 72 15 26 00 : SERVICIOS DE TECHADO Y PAREDES EXTERNAS Y LÁMINAS DE METAL  
 72 15 27 00 : SERVICIOS DE INSTALACIÓN Y REPARACIÓN DE CONCRETO  
 72 15 28 00 : SERVICIOS DE PERFORACIÓN DE POZOS DE AGUA  
 72 15 29 00 : SERVICIOS DE MONTAJE DE ACERO ESTRUCTURAL  
 72 15 30 00 : SERVICIOS DE VIDRIOS Y VENTANERÍA  
 72 15 31 00 : SERVICIOS DE CONSTRUCCIÓN DE FACILIDADES ATLÉTICAS Y RECREATIVAS  
 72 15 32 00 : SERVICIOS DE RECUBRIMIENTO, IMPERMEABILIZACIÓN PROTECCIÓN CONTRA CLIM...  
 72 15 34 00 : SERVICIOS DE APAREJAMIENTO Y ANDAMIAJE  
 72 15 35 00 : SERVICIOS DE LIMPIEZA ESTRUCTURAL EXTERNA  
 72 15 36 00 : SERVICIOS DE TERMINADO INTERIOR, DOTACIÓN Y REMODELACIÓN  
 72 15 40 00 : SERVICIOS DE EDIFICIOS ESPECIALIZADOS Y COMERCIOS  
 72 15 44 00 : SERVICIOS DE MANTENIMIENTO Y FABRICACIÓN DE ACCESORIOS PARA TUBERÍAS  
 76 12 16 00 : DISPOSICIÓN DE DESECHOS NO PELIGROSOS  
 80 11 16 00 : SERVICIOS DE PERSONAL TEMPORAL  
 81 14 15 00 : CONTROL DE CALIDAD  
 83 10 15 00 : SERVICIOS DE ACUEDUCTO Y ALCANTARILLADO  
 95 12 15 00 : EDIFICIOS Y ESTRUCTURAS COMERCIALES Y DE ENTRETENIMIENTO  
 95 12 19 00 : EDIFICIOS Y ESTRUCTURAS EDUCACIONALES Y DE ADMINISTRACIÓN  
 95 12 21 00 : EDIFICIOS Y ESTRUCTURAS DE ACOMODACIONES  
 95 12 23 00 : EDIFICIOS Y ESTRUCTURAS DE SALUD Y DEPORTIVAS  
 72 15 10 00 : SERVICIOS DE CONSTRUCCIÓN Y MANTENIMIENTO DE CALDERAS Y HORNOS  
 72 15 12 00 : SERVICIOS DE CONSTRUCCIÓN Y MANTENIMIENTO DE HVAC CALEFACCIÓN Y ENFRI...  
 72 15 17 00 : SERVICIOS DE INSTALACIÓN DE SISTEMAS DE SEGURIDAD FÍSICA E INDUSTRIAL  
 27 11 32 00 : JUEGOS DE HERRAMIENTAS  
 72 15 33 00 : SERVICIOS DE MANTENIMIENTO E INSTALACIÓN DE EQUIPO DE ESTACIÓN DE SER...  
 72 15 37 00 : SERVICIOS DE INSTALACIÓN, MANTENIMIENTO Y REPARACIÓN DE EQUIPOS Y CON...  
 72 15 41 00 : SERVICIOS DE MANTENIMIENTO Y REPARACIÓN DE EQUIPO DE SISTEMAS DE DISTR...  
 72 15 43 00 : SERVICIOS DE MANTENIMIENTO Y REPARACIÓN DE EQUIPO MOTIVO Y GENERACIÓN...  
 77 10 15 00 : EVALUACIÓN DE IMPACTO AMBIENTAL  
 77 10 16 00 : PLANEACIÓN AMBIENTAL  
 77 10 17 00 : SERVICIOS DE ASESORÍA AMBIENTAL  
 77 10 18 00 : AUDITORÍA AMBIENTAL  
 77 11 16 00 : REHABILITACIÓN AMBIENTAL  
 77 12 17 00 : CONTAMINACIÓN DEL AGUA  
 80 10 15 00 : SERVICIOS DE CONSULTORÍA DE NEGOCIOS Y ADMINISTRACIÓN CORPORATIVA

\*\*\*\*\* CONTINUA \*\*\*\*\*

**CAMARA DE COMERCIO DE LA GUAJIRA  
CORNEJO OCHOA YEZITD**



Fecha expedición: 2021/12/14 - 17:41:38 \*\*\*\* Recibo No. S000378132 \*\*\*\* Num. Operación. 99-USUPUBXX-20211214-0042

\*\*\* EXPEDIDO A TRAVES DEL SISTEMA VIRTUAL S.I.I. \*\*\*

80 10 16 00 : GERENCIA DE PROYECTOS  
 80 12 17 00 : SERVICIOS DE RESPONSABILIDAD CIVIL  
 81 10 15 00 : INGENIERÍA CIVIL Y ARQUITECTURA  
 81 10 16 00 : INGENIERÍA MECÁNICA  
 81 10 17 00 : INGENIERÍA ELÉCTRICA Y ELECTRÓNICA  
 81 10 22 00 : INGENIERÍA DE TRANSPORTE  
 81 10 24 00 : INGENIERÍA DE TRANSMISIÓN DE ENERGÍA ELÉCTRICA  
 30 19 18 00 : EQUIPOS Y MATERIALES PARA CONSTRUCCIONES TEMPORALES Y APOYO AL MANTENIM...  
 81 14 16 00 : MANEJO DE CADENA DE SUMINISTROS  
 83 10 18 00 : SERVICIOS ELÉCTRICOS  
 93 14 15 00 : DESARROLLO Y SERVICIOS SOCIALES  
 93 14 20 00 : DESARROLLO URBANO  
 93 15 15 00 : ADMINISTRACIÓN PÚBLICA  
 95 11 16 00 : VÍAS DE TRÁFICO ABIERTO  
 95 12 17 00 : EDIFICIOS Y ESTRUCTURAS PÚBLICOS  
 31 21 17 00 : ACABADOS EN GENERAL  
 32 10 16 00 : CIRCUITOS INTEGRADOS  
 32 11 15 00 : DIODOS  
 32 11 16 00 : TRANSISTORES  
 32 11 17 00 : APARATOS SEMICONDUCTORES  
 32 12 15 00 : CAPACITORES  
 32 12 16 00 : RESISTORES  
 32 12 17 00 : COMPONENTES DISCRETOS  
 32 12 18 00 : FILTROS DE SEÑALES  
 32 12 19 00 : RESONADORES  
 32 13 10 00 : ACCESORIOS, MATERIAS PRIMAS Y PIEZAS DE COMPONENTES ELECTRÓNICOS  
 32 14 11 00 : PIEZAS Y ACCESORIOS DE TUBOS ELECTRÓNICOS  
 32 15 15 00 : DISPOSITIVOS DE CONTROL DE INDICACIÓN Y DE SEÑALIZACIÓN  
 32 15 16 00 : SUBSISTEMAS PROGRAMABLES DE CONTROLADOR LÓGICO  
 32 15 17 00 : CONTROLADORES LÓGICOS PROGRAMABLES  
 32 15 18 00 : DISPOSITIVOS DE CONTROL DE SEGURIDAD  
 32 15 19 00 : DISPOSITIVOS DE AUTOMATIZACIÓN DE CONTROL DE LA CONECTIVIDAD  
 32 15 20 00 : CONTROL DE PROCESOS O SISTEMAS EMPAQUETADOS DE AUTOMATIZACIÓN  
 39 10 16 00 : LÁMPARAS Y BOMBILLAS  
 39 10 18 00 : COMPONENTES Y ACCESORIOS DE LÁMPARA  
 39 10 19 00 : BALASTOS DE LÁMPARAS Y TRANSFORMADORES DE LÁMPARAS  
 39 11 15 00 : ILUMINACIÓN DE INTERIORES Y ARTEFACTOS  
 39 11 16 00 : ILUMINACIÓN EXTERIOR Y ARTEFACTOS  
 39 11 17 00 : ALUMBRADO DE EMERGENCIA  
 39 11 18 00 : ACCESORIOS DE ILUMINACIÓN  
 39 11 19 00 : SEÑALIZACIÓN E ILUMINACIÓN DE EMPLAZAMIENTOS PELIGROSOS  
 39 11 20 00 : PROYECTORES MÓVILES  
 39 11 21 00 : ILUMINACIÓN ÓPTICA  
 39 11 22 00 : DISPOSITIVOS DE EFECTOS ESPECIALES  
 39 11 23 00 : ILUMINACIÓN Y ACCESORIOS DE ESCENARIOS Y ESTUDIOS  
 39 11 24 00 : DISPOSITIVOS PARA MANEJO DE LUCES Y CONTROL DE ESCENARIOS Y ESTUDIOS  
 39 11 25 00 : LUMINARIAS DE ESCENARIOS Y ESTUDIOS  
 39 11 26 00 : DISPOSITIVOS DE ILUMINACIÓN NO - ELÉCTRICA  
 39 12 10 00 : EQUIPAMIENTO PARA DISTRIBUCIÓN Y CONVERSIÓN DE ALIMENTACIÓN  
 39 12 11 00 : CENTROS DE CONTROL Y DISTRIBUCIÓN Y ACCESORIOS  
 39 12 14 00 : LENGUETAS DE CONEXIÓN, CONECTADORES Y TERMINALES  
 39 12 15 00 : CONMUTADORES, CONTROLES Y RELES Y ACCESORIOS

\*\*\*\*\* CONTINUA \*\*\*\*\*

**CAMARA DE COMERCIO DE LA GUAJIRA  
CORNEJO OCHOA YEZITD**



Fecha expedición: 2021/12/14 - 17:41:38 \*\*\*\* Recibo No. S000378132 \*\*\*\* Num. Operación. 99-USUPUBXX-20211214-0042

\*\*\* EXPEDIDO A TRAVES DEL SISTEMA VIRTUAL S.I.I. \*\*\*

---

39 12 16 00 : DISPOSITIVOS Y ACCESORIOS PARA LA PROTECCIÓN DE CIRCUITOS  
 39 12 17 00 : FERRETERÍA ELÉCTRICA Y SUMINISTROS  
 39 12 18 00 : INSTALACIONES DE EDIFICIOS INTELIGENTES - IBI  
 39 12 22 00 : INTERRUPTORES ELÉCTRICOS Y ACCESORIOS  
 39 12 23 00 : RELES ELÉCTRICOS Y ACCESORIOS  
 39 13 15 00 : MARCADORES DE ALAMBRE Y DISPOSITIVOS PARA MARCAR ALAMBRE  
 39 13 16 00 : DISPOSITIVOS DE PROTECCIÓN DE ALAMBRE  
 39 13 17 00 : CONDUCTOS ELÉCTRICOS, ELECTRODUCTOS Y CABLES AÉREOS  
 70 13 15 00 : PROTECCIÓN DEL TERRENO Y DEL SUELO  
 70 14 16 00 : PROTECCIÓN DE CULTIVOS  
 70 14 17 00 : GESTIÓN DE CULTIVOS  
 70 15 18 00 : SERVICIOS DE CONSERVACIÓN FORESTAL  
 70 15 19 00 : RECURSOS FORESTALES  
 70 16 16 00 : FLORA  
 70 16 17 00 : ECOSISTEMAS  
 70 17 15 00 : DESARROLLO  
 72 10 29 00 : SERVICIOS DE MANTENIMIENTO Y REPARACIÓN DE INSTALACIONES  
 72 10 33 00 : SERVICIOS DE MANTENIMIENTO Y REPARACIÓN DE INFRAESTRUCTURA  
 72 12 11 00 : SERVICIOS DE CONSTRUCCIÓN DE EDIFICIOS COMERCIALES Y DE OFICINA  
 72 14 13 00 : SERVICIO DE CONSTRUCCIÓN DE FACILIDADES ATLÉTICAS Y RECREATIVAS  
 55 11 15 00 : PUBLICACIONES ELECTRÓNICAS Y MÚSICA  
 55 11 16 00 : MATERIAL DE REFERENCIA DE SOFTWARE ELECTRÓNICO  
 55 12 15 00 : RÓTULOS  
 55 12 16 00 : ETIQUETAS  
 55 12 18 00 : DOCUMENTOS DE IDENTIFICACIÓN  
 56 10 15 00 : MUEBLES  
 56 10 16 00 : MUEBLES PARA EL EXTERIOR  
 56 10 17 00 : MUEBLES DE OFICINA  
 56 10 18 00 : ACCESORIOS Y MUEBLES DE BEBÉ Y NIÑO  
 56 10 19 00 : PIEZAS DE MOBILIARIO Y ACCESORIOS  
 56 11 15 00 : SITIOS DE TRABAJO Y PAQUETES PARA LA OFICINA  
 56 11 16 00 : SISTEMAS DE PANELES  
 56 11 17 00 : CASEGOOD Y SISTEMAS NO MODULARES  
 56 11 18 00 : MUEBLES INDEPENDIENTES  
 56 11 19 00 : MUEBLES INDUSTRIALES  
 56 11 20 00 : MUEBLES DE APOYO DE LA COMPUTADORA  
 56 11 21 00 : ASIENTOS  
 56 11 22 00 : SISTEMAS DE ESCRITORIOS  
 56 11 23 00 : PARTES Y ACCESORIOS PARA ASIENTOS DE AUDITORIOS O ESTADIOS O DE USO ESP...  
 56 12 10 00 : MOBILIARIO DE BIBLIOTECA  
 56 12 11 00 : MOBILIARIO DE CLASE DE ARTE  
 56 12 12 00 : MOBILIARIO DE SALA DE PRIMEROS AUXILIOS  
 56 12 13 00 : ACCESORIOS DE INSTALACIONES EDUCATIVAS GENERALES  
 56 12 14 00 : MOBILIARIO DE CAFETERÍA Y COMEDOR  
 56 12 16 00 : MOBILIARIO PARA EL TIEMPO DE DESCANSO Y OCIO CREATIVO PARA GUARDERÍA I...  
 56 12 17 00 : MÓDULOS DE ALMACENAMIENTO GENERAL Y DE LIBROS PARA LAS AULAS  
 56 12 18 00 : MOBILIARIO Y ACCESORIOS DE AULAS VOCACIONALES  
 56 12 19 00 : MOBILIARIO DE DEMOSTRACIÓN  
 56 12 20 00 : MUEBLES DE LABORATORIO  
 56 13 15 00 : MANIQUÍES Y FORMAS  
 56 13 16 00 : EXHIBIDORES Y ACCESORIOS AUTO SOPORTADOS PARA MERCANCÍAS  
 56 13 17 00 : APARATOS, ESTANTES, SISTEMAS Y ACCESORIOS PARA INSTALACIÓN DE MERCANCÍAS

\*\*\*\*\* CONTINUA \*\*\*\*\*

**CAMARA DE COMERCIO DE LA GUAJIRA  
CORNEJO OCHOA YEZITD**



Fecha expedición: 2021/12/14 - 17:41:38 \*\*\*\* Recibo No. S000378132 \*\*\*\* Num. Operación. 99-USUPUBXX-20211214-0042

\*\*\* EXPEDIDO A TRAVES DEL SISTEMA VIRTUAL S.I.I. \*\*\*

56 14 15 00 : ADORNOS CERÁMICOS PARA EL HOGAR  
 56 14 16 00 : ADORNOS DE VIDRIO PARA EL HOGAR  
 49 20 15 00 : EQUIPO DE ENTRENAMIENTO PARA AERÓBICOS  
 49 20 16 00 : EQUIPO DE ENTRENAMIENTO DE PESAS Y RESISTENCIA  
 70 11 15 00 : PLANTAS Y ÁRBOLES ORNAMENTALES  
 70 11 17 00 : PARQUES, JARDINES Y HUERTOS  
 72 14 12 00 : SERVICIOS DE CONSTRUCCIÓN MARINA  
 70 17 18 00 : SERVICIOS DE DRENAJE  
 77 11 15 00 : SERVICIOS DE SEGURIDAD AMBIENTAL  
 72 11 10 00 : SERVICIOS DE CONSTRUCCIÓN DE UNIDADES UNIFAMILIARES  
 77 10 19 00 : SERVICIOS DE INVESTIGACIÓN DE CONTAMINACIÓN  
 77 10 20 00 : SERVICIOS DE REPORTE AMBIENTAL  
 77 12 15 00 : CONTAMINACIÓN DEL AIRE  
 77 12 16 00 : CONTAMINACIÓN DEL SUELO

**EXPERIENCIA No.5 :**

**NÚMERO CONSECUTIVO DEL CONTRATO:**005

**CONTRATO CELEBRADO POR** :1 - EL PROPONENTE

**NOMBRE DEL CONTRATISTA** :CORNEJO OCHOA YEZITD

**NOMBRE DEL CONTRATANTE** :MUNICIPIO DE URIBIA

**VALOR CONTRATADO EN SMLV** :3171,37

**SG FM CL PR - DESCRIPCIÓN**

11 11 15 00 : BARRO Y TIERRA  
 11 11 16 00 : PIEDRA  
 11 11 17 00 : ARENA  
 20 10 18 00 : SISTEMAS MECANIZADOS DE SOPORTE EN TIERRA  
 22 10 15 00 : MAQUINARIA PARA TRABAJO DE DESMONTE  
 22 10 16 00 : EQUIPO DE PAVIMENTACIÓN  
 22 10 17 00 : COMPONENTES DE EQUIPO PESADO  
 22 10 19 00 : MAQUINARIA Y ACCESORIOS DE CONSTRUCCIÓN DE EDIFICIOS  
 24 14 16 00 : SUMINISTROS DE ACOLCHADOS  
 30 11 15 00 : CONCRETO Y MORTEROS  
 30 11 16 00 : CEMENTO Y CAL  
 46 18 15 00 : ROPA DE SEGURIDAD  
 47 13 19 00 : ABSORBENTES  
 55 12 17 00 : SEÑALIZACIÓN  
 70 13 15 00 : PROTECCIÓN DEL TERRENO Y DEL SUELO  
 72 14 10 00 : SERVICIOS DE CONSTRUCCIÓN DE AUTOPISTAS Y CARRETERAS  
 72 14 11 00 : SERVICIOS DE CONSTRUCCIÓN Y REVESTIMIENTO Y PAVIMENTACIÓN DE INFRAEST...  
 72 14 15 00 : SERVICIOS DE PREPARACIÓN DE TIERRAS  
 72 15 27 00 : SERVICIOS DE INSTALACIÓN Y REPARACIÓN DE CONCRETO  
 77 10 17 00 : SERVICIOS DE ASESORÍA AMBIENTAL  
 80 10 15 00 : SERVICIOS DE CONSULTORÍA DE NEGOCIOS Y ADMINISTRACIÓN CORPORATIVA  
 80 11 16 00 : SERVICIOS DE PERSONAL TEMPORAL  
 81 10 15 00 : INGENIERÍA CIVIL Y ARQUITECTURA  
 81 14 15 00 : CONTROL DE CALIDAD  
 81 14 16 00 : MANEJO DE CADENA DE SUMINISTROS  
 95 11 15 00 : VÍAS DE TRÁFICO LIMITADO  
 95 11 16 00 : VÍAS DE TRÁFICO ABIERTO  
 95 12 15 00 : EDIFICIOS Y ESTRUCTURAS COMERCIALES Y DE ENTRETENIMIENTO  
 31 21 17 00 : ACABADOS EN GENERAL  
 30 19 18 00 : EQUIPOS Y MATERIALES PARA CONSTRUCCIONES TEMPORALES Y APOYO AL MANTENIM...

\*\*\*\*\* CONTINUA \*\*\*\*\*



**CAMARA DE COMERCIO DE LA GUAJIRA  
CORNEJO OCHOA YEZITD**



Fecha expedición: 2021/12/14 - 17:41:38 \*\*\*\* Recibo No. S000378132 \*\*\*\* Num. Operación. 99-USUPUBXX-20211214-0042

\*\*\* EXPEDIDO A TRAVES DEL SISTEMA VIRTUAL S.I.I. \*\*\*

70 16 16 00 : FLORA  
 72 12 14 00 : SERVICIOS DE CONSTRUCCIÓN DE EDIFICIOS PÚBLICOS ESPECIALIZADOS  
 72 15 19 00 : SERVICIOS DE ALBAÑILERÍA Y MAMPOSTERÍA  
 72 15 25 00 : SERVICIOS DE INSTALACIÓN DE PISOS  
 72 15 29 00 : SERVICIOS DE MONTAJE DE ACERO ESTRUCTURAL  
 72 15 30 00 : SERVICIOS DE VIDRIOS Y VENTANERÍA  
 72 15 31 00 : SERVICIOS DE CONSTRUCCIÓN DE FACILIDADES ATLÉTICAS Y RECREATIVAS  
 72 15 33 00 : SERVICIOS DE MANTENIMIENTO E INSTALACIÓN DE EQUIPO DE ESTACIÓN DE SER...  
 72 15 36 00 : SERVICIOS DE TERMINADO INTERIOR, DOTACIÓN Y REMODELACIÓN  
 77 10 15 00 : EVALUACIÓN DE IMPACTO AMBIENTAL  
 77 10 16 00 : PLANEACIÓN AMBIENTAL  
 77 10 18 00 : AUDITORÍA AMBIENTAL  
 77 12 17 00 : CONTAMINACIÓN DEL AGUA  
 80 10 16 00 : GERENCIA DE PROYECTOS  
 81 10 22 00 : INGENIERÍA DE TRANSPORTE  
 80 12 17 00 : SERVICIOS DE RESPONSABILIDAD CIVIL  
 93 14 15 00 : DESARROLLO Y SERVICIOS SOCIALES  
 93 14 20 00 : DESARROLLO URBANO  
 93 15 15 00 : ADMINISTRACIÓN PÚBLICA  
 95 12 17 00 : EDIFICIOS Y ESTRUCTURAS PÚBLICOS  
 95 12 19 00 : EDIFICIOS Y ESTRUCTURAS EDUCACIONALES Y DE ADMINISTRACIÓN  
 70 15 18 00 : SERVICIOS DE CONSERVACIÓN FORESTAL  
 70 15 19 00 : RECURSOS FORESTALES  
 70 14 16 00 : PROTECCIÓN DE CULTIVOS  
 70 14 17 00 : GESTIÓN DE CULTIVOS  
 70 16 17 00 : ECOSISTEMAS  
 72 10 15 00 : SERVICIOS DE APOYO PARA LA CONSTRUCCIÓN  
 77 11 16 00 : REHABILITACIÓN AMBIENTAL  
 41 11 25 00 : INSTRUMENTOS DE MEDICIÓN Y OBSERVACIÓN DEL CAUDAL DE FLUIDOS  
 40 14 16 00 : VÁLVULAS  
 40 14 17 00 : MATERIAL DE FERRETERÍA Y ACCESORIOS  
 40 14 20 00 : MANGUERAS  
 40 18 30 00 : TUBERÍAS DE CAUCHO Y PLÁSTICO  
 40 18 31 00 : ACCESORIOS DE TUBOS  
 72 15 32 00 : SERVICIOS DE RECUBRIMIENTO, IMPERMEABILIZACIÓN PROTECCIÓN CONTRA CLIM...  
 81 10 17 00 : INGENIERÍA ELÉCTRICA Y ELECTRÓNICA  
 81 15 18 00 : OCEANOGRAFÍA E HIDROLOGÍA  
 70 13 16 00 : PREPARACIÓN DEL TERRENO Y DEL SUELO  
 22 10 18 00 : GRÚAS DE ELEVACIÓN  
 24 14 15 00 : SUMINISTROS PARA SEGURIDAD Y PROTECCIÓN  
 41 11 39 00 : EQUIPO PARA MEDICIÓN DE SUELOS  
 72 14 12 00 : SERVICIOS DE CONSTRUCCIÓN MARINA  
 70 17 18 00 : SERVICIOS DE DRENAJE  
 77 11 15 00 : SERVICIOS DE SEGURIDAD AMBIENTAL  
 72 11 10 00 : SERVICIOS DE CONSTRUCCIÓN DE UNIDADES UNIFAMILIARES  
 77 10 19 00 : SERVICIOS DE INVESTIGACIÓN DE CONTAMINACIÓN  
 77 10 20 00 : SERVICIOS DE REPORTE AMBIENTAL  
 77 12 15 00 : CONTAMINACIÓN DEL AIRE  
 77 12 16 00 : CONTAMINACIÓN DEL SUELO  
 30 11 18 00 : AGREGADOS  
 30 11 19 00 : ELEMENTOS PARA REFORZAR CONCRETO  
 30 11 17 00 : YESOS

\*\*\*\*\* CONTINUA \*\*\*\*\*

**CAMARA DE COMERCIO DE LA GUAJIRA  
CORNEJO OCHOA YEZITD**



Fecha expedición: 2021/12/14 - 17:41:38 \*\*\*\* Recibo No. S000378132 \*\*\*\* Num. Operación. 99-USUPUBXX-20211214-0042

\*\*\* EXPEDIDO A TRAVES DEL SISTEMA VIRTUAL S.I.I. \*\*\*

40 17 16 00 : TUBOS Y TUBERÍAS INDUSTRIALES  
72 14 17 00 : SERVICIOS DE ALQUILER O ARRENDAMIENTO DE EQUIPO Y MAQUINARIA DE CONSTRU...

**EXPERIENCIA No. 6 :**

**NÚMERO CONSECUTIVO DEL CONTRATO:**006  
**CONTRATO CELEBRADO POR** :1 - EL PROPONENTE  
**NOMBRE DEL CONTRATISTA** :CORNEJO OCHOA YEZITD  
**NOMBRE DEL CONTRATANTE** :MUNICIPIO DE URIBIA  
**VALOR CONTRATADO EN SMMLV** :5146,92

**SG FM CL PR - DESCRIPCIÓN**

11 10 17 00 : METALES DE BASE  
24 12 15 00 : CAJAS, BOLSAS Y SACOS PARA EMPAQUETADO  
30 11 15 00 : CONCRETO Y MORTEROS  
40 17 15 00 : TUBOS Y TUBERÍAS COMERCIALES  
40 17 17 00 : ADAPTADORES DE TUBOS  
40 17 19 00 : BRIDAS DE RESPALDO PARA TUBOS  
40 17 37 00 : BRIDAS REDUCTORAS PARA TUBOS  
40 17 52 00 : Y DE CONEXIÓN PARA TUBOS  
47 13 19 00 : ABSORBENTES  
71 12 26 00 : SERVICIOS DE TERMINACIÓN DEL POZO  
72 12 15 00 : SERVICIOS DE CONSTRUCCIÓN DE PLANTAS INDUSTRIALES  
72 14 10 00 : SERVICIOS DE CONSTRUCCIÓN DE AUTOPISTAS Y CARRETERAS  
72 14 11 00 : SERVICIOS DE CONSTRUCCIÓN Y REVESTIMIENTO Y PAVIMENTACIÓN DE INFRAEST...  
72 14 15 00 : SERVICIOS DE PREPARACIÓN DE TIERRAS  
80 11 16 00 : SERVICIOS DE PERSONAL TEMPORAL  
81 10 15 00 : INGENIERÍA CIVIL Y ARQUITECTURA  
81 15 18 00 : OCEANOGRAFÍA E HIDROLOGÍA  
83 10 15 00 : SERVICIOS DE ACUEDUCTO Y ALCANTARILLADO  
95 11 15 00 : VÍAS DE TRÁFICO LIMITADO  
95 11 16 00 : VÍAS DE TRÁFICO ABIERTO  
31 21 17 00 : ACABADOS EN GENERAL  
30 19 18 00 : EQUIPOS Y MATERIALES PARA CONSTRUCCIONES TEMPORALES Y APOYO AL MANTENIM...  
70 13 15 00 : PROTECCIÓN DEL TERRENO Y DEL SUELO  
70 16 16 00 : FLORA  
72 12 14 00 : SERVICIOS DE CONSTRUCCIÓN DE EDIFICIOS PÚBLICOS ESPECIALIZADOS  
72 15 19 00 : SERVICIOS DE ALBAÑILERÍA Y MAMPOSTERÍA  
72 15 25 00 : SERVICIOS DE INSTALACIÓN DE PISOS  
72 15 29 00 : SERVICIOS DE MONTAJE DE ACERO ESTRUCTURAL  
72 15 30 00 : SERVICIOS DE VIDRIOS Y VENTANERÍA  
72 15 31 00 : SERVICIOS DE CONSTRUCCIÓN DE FACILIDADES ATLÉTICAS Y RECREATIVAS  
72 15 33 00 : SERVICIOS DE MANTENIMIENTO E INSTALACIÓN DE EQUIPO DE ESTACIÓN DE SER...  
72 15 36 00 : SERVICIOS DE TERMINADO INTERIOR, DOTACIÓN Y REMODELACIÓN  
77 10 15 00 : EVALUACIÓN DE IMPACTO AMBIENTAL  
77 10 16 00 : PLANEACIÓN AMBIENTAL  
77 10 17 00 : SERVICIOS DE ASESORÍA AMBIENTAL  
77 10 18 00 : AUDITORÍA AMBIENTAL  
77 12 17 00 : CONTAMINACIÓN DEL AGUA  
80 10 16 00 : GERENCIA DE PROYECTOS  
81 10 22 00 : INGENIERÍA DE TRANSPORTE  
80 12 17 00 : SERVICIOS DE RESPONSABILIDAD CIVIL  
93 14 15 00 : DESARROLLO Y SERVICIOS SOCIALES  
93 14 20 00 : DESARROLLO URBANO

\*\*\*\*\* CONTINUA \*\*\*\*\*

**CAMARA DE COMERCIO DE LA GUAJIRA  
CORNEJO OCHOA YEZITD**



Fecha expedición: 2021/12/14 - 17:41:38 \*\*\*\* Recibo No. S000378132 \*\*\*\* Num. Operación. 99-USUPUBXX-20211214-0042

\*\*\* EXPEDIDO A TRAVES DEL SISTEMA VIRTUAL S.I.I. \*\*\*

93 15 15 00 : ADMINISTRACIÓN PÚBLICA  
 95 12 17 00 : EDIFICIOS Y ESTRUCTURAS PÚBLICOS  
 95 12 19 00 : EDIFICIOS Y ESTRUCTURAS EDUCACIONALES Y DE ADMINISTRACIÓN  
 70 15 18 00 : SERVICIOS DE CONSERVACIÓN FORESTAL  
 70 15 19 00 : RECURSOS FORESTALES  
 70 14 16 00 : PROTECCIÓN DE CULTIVOS  
 70 14 17 00 : GESTIÓN DE CULTIVOS  
 70 16 17 00 : ECOSISTEMAS  
 70 10 15 00 : EXPLOTACIONES PESQUERAS  
 77 11 16 00 : REHABILITACIÓN AMBIENTAL  
 41 11 25 00 : INSTRUMENTOS DE MEDICIÓN Y OBSERVACIÓN DEL CAUDAL DE FLUIDOS  
 40 14 16 00 : VÁLVULAS  
 40 14 17 00 : MATERIAL DE FERRETERÍA Y ACCESORIOS  
 40 18 30 00 : TUBERÍAS DE CAUCHO Y PLÁSTICO  
 40 18 31 00 : ACCESORIOS DE TUBOS  
 72 10 15 00 : SERVICIOS DE APOYO PARA LA CONSTRUCCIÓN  
 72 15 27 00 : SERVICIOS DE INSTALACIÓN Y REPARACIÓN DE CONCRETO  
 72 15 32 00 : SERVICIOS DE RECUBRIMIENTO, IMPERMEABILIZACIÓN PROTECCIÓN CONTRA CLIM...  
 80 10 15 00 : SERVICIOS DE CONSULTORÍA DE NEGOCIOS Y ADMINISTRACIÓN CORPORATIVA  
 81 10 17 00 : INGENIERÍA ELÉCTRICA Y ELECTRÓNICA  
 70 13 16 00 : PREPARACIÓN DEL TERRENO Y DEL SUELO  
 22 10 18 00 : GRÚAS DE ELEVACIÓN  
 24 14 15 00 : SUMINISTROS PARA SEGURIDAD Y PROTECCIÓN  
 41 11 39 00 : EQUIPO PARA MEDICIÓN DE SUELOS  
 72 14 12 00 : SERVICIOS DE CONSTRUCCIÓN MARINA  
 70 17 18 00 : SERVICIOS DE DRENAJE  
 77 11 15 00 : SERVICIOS DE SEGURIDAD AMBIENTAL  
 72 11 10 00 : SERVICIOS DE CONSTRUCCIÓN DE UNIDADES UNIFAMILIARES  
 77 10 19 00 : SERVICIOS DE INVESTIGACIÓN DE CONTAMINACIÓN  
 77 10 20 00 : SERVICIOS DE REPORTE AMBIENTAL  
 77 12 16 00 : CONTAMINACIÓN DEL SUELO  
 77 12 15 00 : CONTAMINACIÓN DEL AIRE  
 30 11 18 00 : AGREGADOS  
 30 11 19 00 : ELEMENTOS PARA REFORZAR CONCRETO  
 30 11 17 00 : YESOS  
 40 17 16 00 : TUBOS Y TUBERÍAS INDUSTRIALES  
 72 14 17 00 : SERVICIOS DE ALQUILER O ARRENDAMIENTO DE EQUIPO Y MAQUINARIA DE CONSTRU...

**EXPERIENCIA No.7 :**

**NÚMERO CONSECUTIVO DEL CONTRATO:**007

**CONTRATO CELEBRADO POR** :1 - EL PROPONENTE  
**NOMBRE DEL CONTRATISTA** :CORNEJO OCHOA YEZITD  
**NOMBRE DEL CONTRATANTE** :MUNICIPIO DE URIBIA  
**VALOR CONTRATADO EN SMMLV** :1675,90

**SG FM CL PR - DESCRIPCIÓN**

11 11 15 00 : BARRO Y TIERRA  
 11 11 16 00 : PIEDRA  
 11 11 17 00 : ARENA  
 20 10 18 00 : SISTEMAS MECANIZADOS DE SOPORTE EN TIERRA  
 20 12 13 00 : EQUIPO DE CONTROL DE ARENA  
 22 10 20 00 : EQUIPO Y MAQUINARIA DE DEMOLICIÓN DE EDIFICIOS  
 27 11 15 00 : HERRAMIENTAS DE CORTE Y ENGARZADO Y PUNZONES

\*\*\*\*\* CONTINUA \*\*\*\*\*

**CAMARA DE COMERCIO DE LA GUAJIRA  
CORNEJO OCHOA YEZITD**



Fecha expedición: 2021/12/14 - 17:41:38 \*\*\*\* Recibo No. S000378132 \*\*\*\* Num. Operación. 99-USUPUBXX-20211214-0042

\*\*\* EXPEDIDO A TRAVES DEL SISTEMA VIRTUAL S.I.I. \*\*\*

27 11 22 00 : HERRAMIENTAS DE ALBAÑILERÍA Y CONCRETO  
 27 11 27 00 : HERRAMIENTAS MECÁNICAS  
 27 12 18 00 : HERRAMIENTAS HIDRÁULICAS  
 30 10 15 00 : ÁNGULOS  
 30 10 17 00 : VIGAS  
 30 10 23 00 : PERFILES  
 30 11 15 00 : CONCRETO Y MORTEROS  
 30 13 15 00 : BLOQUES  
 30 19 16 00 : ESCALERAS Y ACCESORIOS DE ANDAMIAJE  
 39 12 13 00 : CUADROS, REGISTROS Y MENAJE PARA ELECTRICIDAD  
 39 12 19 00 : DISPOSITIVOS Y ACCESORIOS DE SEGURIDAD ELÉCTRICA  
 40 14 17 00 : MATERIAL DE FERRETERÍA Y ACCESORIOS  
 41 10 17 00 : EQUIPO DE PERFORACIÓN, AMOLADURA, CORTE, TRITURACIÓN Y Prensado PARA ...  
 41 11 46 00 : INSTRUMENTOS DE VERIFICACIÓN DE METALES, METALURGIA Y MATERIALES ESTRU...  
 56 12 15 00 : MOBILIARIO GENERAL DE AULA  
 72 10 15 00 : SERVICIOS DE APOYO PARA LA CONSTRUCCIÓN  
 72 15 14 00 : SERVICIOS DE CONSTRUCCIÓN DE RECUBRIMIENTOS DE MUROS  
 72 15 11 00 : SERVICIOS DE CONSTRUCCIÓN DE PLOMERÍA  
 72 15 13 00 : SERVICIOS DE PINTURA E INSTALACIÓN DE PAPEL DE COLGADURA  
 72 15 15 00 : SERVICIOS DE SISTEMAS ELÉCTRICOS  
 72 15 16 00 : SERVICIOS DE SISTEMAS ESPECIALIZADOS DE COMUNICACIÓN  
 72 15 19 00 : SERVICIOS DE ALBAÑILERÍA Y MAMPOSTERÍA  
 72 15 20 00 : SERVICIOS DE PAÑETADO Y DRYWALL  
 72 15 21 00 : SERVICIOS ACÚSTICOS Y DE AISLAMIENTO  
 72 15 22 00 : SERVICIOS DE BALDOSAS TERRAZO Y MÁRMOL Y MOSAICOS  
 72 15 23 00 : SERVICIOS DE CARPINTERÍA  
 72 15 24 00 : SERVICIOS DE MONTAJE E INSTALACIÓN DE VENTANAS Y PUERTAS  
 72 15 25 00 : SERVICIOS DE INSTALACIÓN DE PISOS  
 72 15 26 00 : SERVICIOS DE TECHADO Y PAREDES EXTERNAS Y LÁMINAS DE METAL  
 72 15 27 00 : SERVICIOS DE INSTALACIÓN Y REPARACIÓN DE CONCRETO  
 72 15 28 00 : SERVICIOS DE PERFORACIÓN DE POZOS DE AGUA  
 72 15 29 00 : SERVICIOS DE MONTAJE DE ACERO ESTRUCTURAL  
 72 15 30 00 : SERVICIOS DE VIDRIOS Y VENTANERÍA  
 72 15 31 00 : SERVICIOS DE CONSTRUCCIÓN DE FACILIDADES ATLÉTICAS Y RECREATIVAS  
 72 15 32 00 : SERVICIOS DE RECUBRIMIENTO, IMPERMEABILIZACIÓN PROTECCIÓN CONTRA CLIM...  
 72 15 34 00 : SERVICIOS DE APAREJAMIENTO Y ANDAMIAJE  
 72 15 35 00 : SERVICIOS DE LIMPIEZA ESTRUCTURAL EXTERNA  
 72 15 36 00 : SERVICIOS DE TERMINADO INTERIOR, DOTACIÓN Y REMODELACIÓN  
 72 15 40 00 : SERVICIOS DE EDIFICIOS ESPECIALIZADOS Y COMERCIOS  
 72 15 44 00 : SERVICIOS DE MANTENIMIENTO Y FABRICACIÓN DE ACCESORIOS PARA TUBERÍAS  
 76 12 16 00 : DISPOSICIÓN DE DESECHOS NO PELIGROSOS  
 80 11 16 00 : SERVICIOS DE PERSONAL TEMPORAL  
 81 14 15 00 : CONTROL DE CALIDAD  
 83 10 15 00 : SERVICIOS DE ACUEDUCTO Y ALCANTARILLADO  
 95 12 15 00 : EDIFICIOS Y ESTRUCTURAS COMERCIALES Y DE ENTRETENIMIENTO  
 95 12 19 00 : EDIFICIOS Y ESTRUCTURAS EDUCACIONALES Y DE ADMINISTRACIÓN  
 95 12 21 00 : EDIFICIOS Y ESTRUCTURAS DE ACOMODACIONES  
 95 12 23 00 : EDIFICIOS Y ESTRUCTURAS DE SALUD Y DEPORTIVAS  
 72 15 10 00 : SERVICIOS DE CONSTRUCCIÓN Y MANTENIMIENTO DE CALDERAS Y HORNOS  
 72 15 12 00 : SERVICIOS DE CONSTRUCCIÓN Y MANTENIMIENTO DE HVAC CALEFACCIÓN Y ENFRI...  
 72 15 17 00 : SERVICIOS DE INSTALACIÓN DE SISTEMAS DE SEGURIDAD FÍSICA E INDUSTRIAL  
 27 11 32 00 : JUEGOS DE HERRAMIENTAS

\*\*\*\*\* CONTINUA \*\*\*\*\*

**CAMARA DE COMERCIO DE LA GUAJIRA  
CORNEJO OCHOA YEZITD**



Fecha expedición: 2021/12/14 - 17:41:38 \*\*\*\* Recibo No. S000378132 \*\*\*\* Num. Operación. 99-USUPUBXX-20211214-0042

\*\*\* EXPEDIDO A TRAVES DEL SISTEMA VIRTUAL S.I.I. \*\*\*

72 15 33 00 : SERVICIOS DE MANTENIMIENTO E INSTALACIÓN DE EQUIPO DE ESTACIÓN DE SER...

72 15 37 00 : SERVICIOS DE INSTALACIÓN, MANTENIMIENTO Y REPARACIÓN DE EQUIPOS Y CON...

72 15 41 00 : SERVICIOS DE MANTENIMIENTO Y REPARACIÓN DE EQUIPO DE SISTEMAS DE DISTR...

72 15 42 00 : SERVICIOS DE MANTENIMIENTO Y REPARACIÓN DE INSTALACIÓN DE INSTRUMENTA...

72 15 43 00 : SERVICIOS DE MANTENIMIENTO Y REPARACIÓN DE EQUIPO MOTIVO Y GENERACIÓN...

77 10 15 00 : EVALUACIÓN DE IMPACTO AMBIENTAL

77 10 16 00 : PLANEACIÓN AMBIENTAL

77 10 17 00 : SERVICIOS DE ASESORÍA AMBIENTAL

77 10 18 00 : AUDITORÍA AMBIENTAL

77 11 16 00 : REHABILITACIÓN AMBIENTAL

77 12 17 00 : CONTAMINACIÓN DEL AGUA

80 10 15 00 : SERVICIOS DE CONSULTORÍA DE NEGOCIOS Y ADMINISTRACIÓN CORPORATIVA

80 10 16 00 : GERENCIA DE PROYECTOS

80 12 17 00 : SERVICIOS DE RESPONSABILIDAD CIVIL

81 10 15 00 : INGENIERÍA CIVIL Y ARQUITECTURA

81 10 16 00 : INGENIERÍA MECÁNICA

81 10 17 00 : INGENIERÍA ELÉCTRICA Y ELECTRÓNICA

81 10 22 00 : INGENIERÍA DE TRANSPORTE

81 10 24 00 : INGENIERÍA DE TRANSMISIÓN DE ENERGÍA ELÉCTRICA

30 19 18 00 : EQUIPOS Y MATERIALES PARA CONSTRUCCIONES TEMPORALES Y APOYO AL MANTENIM...

81 14 16 00 : MANEJO DE CADENA DE SUMINISTROS

83 10 18 00 : SERVICIOS ELÉCTRICOS

93 14 15 00 : DESARROLLO Y SERVICIOS SOCIALES

93 14 20 00 : DESARROLLO URBANO

93 15 15 00 : ADMINISTRACIÓN PÚBLICA

95 11 16 00 : VÍAS DE TRÁFICO ABIERTO

95 12 17 00 : EDIFICIOS Y ESTRUCTURAS PÚBLICOS

31 21 17 00 : ACABADOS EN GENERAL

32 10 16 00 : CIRCUITOS INTEGRADOS

32 11 15 00 : DIODOS

32 11 16 00 : TRANSISTORES

32 11 17 00 : APARATOS SEMICONDUCTORES

32 12 15 00 : CAPACITORES

32 12 16 00 : RESISTORES

32 12 17 00 : COMPONENTES DISCRETOS

32 12 18 00 : FILTROS DE SEÑALES

32 12 19 00 : RESONADORES

32 13 10 00 : ACCESORIOS, MATERIAS PRIMAS Y PIEZAS DE COMPONENTES ELECTRÓNICOS

32 14 11 00 : PIEZAS Y ACCESORIOS DE TUBOS ELECTRÓNICOS

32 15 15 00 : DISPOSITIVOS DE CONTROL DE INDICACIÓN Y DE SEÑALIZACIÓN

32 15 16 00 : SUBSISTEMAS PROGRAMABLES DE CONTROLADOR LÓGICO

32 15 17 00 : CONTROLADORES LÓGICOS PROGRAMABLES

32 15 18 00 : DISPOSITIVOS DE CONTROL DE SEGURIDAD

32 15 19 00 : DISPOSITIVOS DE AUTOMATIZACIÓN DE CONTROL DE LA CONECTIVIDAD

32 15 20 00 : CONTROL DE PROCESOS O SISTEMAS EMPAQUETADOS DE AUTOMATIZACIÓN

39 10 16 00 : LÁMPARAS Y BOMBILLAS

39 10 18 00 : COMPONENTES Y ACCESORIOS DE LÁMPARA

39 10 19 00 : BALASTOS DE LÁMPARAS Y TRANSFORMADORES DE LÁMPARAS

39 11 15 00 : ILUMINACIÓN DE INTERIORES Y ARTEFACTOS

39 11 16 00 : ILUMINACIÓN EXTERIOR Y ARTEFACTOS

39 11 17 00 : ALUMBRADO DE EMERGENCIA

39 11 18 00 : ACCESORIOS DE ILUMINACIÓN

\*\*\*\*\* CONTINUA \*\*\*\*\*

**CAMARA DE COMERCIO DE LA GUAJIRA  
CORNEJO OCHOA YEZITD**



Fecha expedición: 2021/12/14 - 17:41:38 \*\*\*\* Recibo No. S000378132 \*\*\*\* Num. Operación. 99-USUPUBXX-20211214-0042

\*\*\* EXPEDIDO A TRAVES DEL SISTEMA VIRTUAL S.I.I. \*\*\*

39 11 19 00 : SEÑALIZACIÓN E ILUMINACIÓN DE EMPLAZAMIENTOS PELIGROSOS  
 39 11 20 00 : PROYECTORES MÓVILES  
 39 11 21 00 : ILUMINACIÓN ÓPTICA  
 39 11 22 00 : DISPOSITIVOS DE EFECTOS ESPECIALES  
 39 11 23 00 : ILUMINACIÓN Y ACCESORIOS DE ESCENARIOS Y ESTUDIOS  
 39 11 24 00 : DISPOSITIVOS PARA MANEJO DE LUCES Y CONTROL DE ESCENARIOS Y ESTUDIOS  
 39 11 25 00 : LUMINARIAS DE ESCENARIOS Y ESTUDIOS  
 39 11 26 00 : DISPOSITIVOS DE ILUMINACIÓN NO - ELÉCTRICA  
 39 12 10 00 : EQUIPAMIENTO PARA DISTRIBUCIÓN Y CONVERSIÓN DE ALIMENTACIÓN  
 39 12 11 00 : CENTROS DE CONTROL Y DISTRIBUCIÓN Y ACCESORIOS  
 39 12 14 00 : LENGUETAS DE CONEXIÓN, CONECTADORES Y TERMINALES  
 39 12 15 00 : CONMUTADORES, CONTROLES Y RELES Y ACCESORIOS  
 39 12 16 00 : DISPOSITIVOS Y ACCESORIOS PARA LA PROTECCIÓN DE CIRCUITOS  
 39 12 18 00 : INSTALACIONES DE EDIFICIOS INTELIGENTES - IBI  
 39 12 22 00 : INTERRUPTORES ELÉCTRICOS Y ACCESORIOS  
 39 12 23 00 : RELES ELÉCTRICOS Y ACCESORIOS  
 39 13 15 00 : MARCADORES DE ALAMBRE Y DISPOSITIVOS PARA MARCAR ALAMBRE  
 39 13 16 00 : DISPOSITIVOS DE PROTECCIÓN DE ALAMBRE  
 39 13 17 00 : CONDUCTOS ELÉCTRICOS, ELECTRODUCTOS Y CABLES AÉREOS  
 70 13 15 00 : PROTECCIÓN DEL TERRENO Y DEL SUELO  
 70 14 15 00 : PRODUCCIÓN DE CULTIVOS  
 70 14 17 00 : GESTIÓN DE CULTIVOS  
 70 15 18 00 : SERVICIOS DE CONSERVACIÓN FORESTAL  
 70 15 19 00 : RECURSOS FORESTALES  
 70 16 16 00 : FLORA  
 70 16 17 00 : ECOSISTEMAS  
 70 17 15 00 : DESARROLLO  
 72 10 29 00 : SERVICIOS DE MANTENIMIENTO Y REPARACIÓN DE INSTALACIONES  
 72 10 33 00 : SERVICIOS DE MANTENIMIENTO Y REPARACIÓN DE INFRAESTRUCTURA  
 72 12 11 00 : SERVICIOS DE CONSTRUCCIÓN DE EDIFICIOS COMERCIALES Y DE OFICINA  
 72 14 13 00 : SERVICIO DE CONSTRUCCIÓN DE FACILIDADES ATLÉTICAS Y RECREATIVAS  
 55 11 15 00 : PUBLICACIONES ELECTRÓNICAS Y MÚSICA  
 55 11 16 00 : MATERIAL DE REFERENCIA DE SOFTWARE ELECTRÓNICO  
 55 12 15 00 : RÓTULOS  
 55 12 16 00 : ETIQUETAS  
 55 12 18 00 : DOCUMENTOS DE IDENTIFICACIÓN  
 56 10 15 00 : MUEBLES  
 56 10 16 00 : MUEBLES PARA EL EXTERIOR  
 56 10 17 00 : MUEBLES DE OFICINA  
 56 10 18 00 : ACCESORIOS Y MUEBLES DE BEBÉ Y NIÑO  
 56 10 19 00 : PIEZAS DE MOBILIARIO Y ACCESORIOS  
 56 11 15 00 : SITIOS DE TRABAJO Y PAQUETES PARA LA OFICINA  
 56 11 16 00 : SISTEMAS DE PANELES  
 56 11 17 00 : CASEGOOD Y SISTEMAS NO MODULARES  
 56 11 18 00 : MUEBLES INDEPENDIENTES  
 56 11 19 00 : MUEBLES INDUSTRIALES  
 56 11 20 00 : MUEBLES DE APOYO DE LA COMPUTADORA  
 56 11 21 00 : ASIENTOS  
 56 11 22 00 : SISTEMAS DE ESCRITORIOS  
 56 11 23 00 : PARTES Y ACCESORIOS PARA ASIENTOS DE AUDITORIOS O ESTADIOS O DE USO ESP...  
 56 12 10 00 : MOBILIARIO DE BIBLIOTECA  
 56 12 11 00 : MOBILIARIO DE CLASE DE ARTE

\*\*\*\*\* CONTINUA \*\*\*\*\*

**CAMARA DE COMERCIO DE LA GUAJIRA  
CORNEJO OCHOA YEZITD**



Fecha expedición: 2021/12/14 - 17:41:38 \*\*\*\* Recibo No. S000378132 \*\*\*\* Num. Operación. 99-USUPUBXX-20211214-0042

\*\*\* EXPEDIDO A TRAVES DEL SISTEMA VIRTUAL S.I.I. \*\*\*

56 12 13 00 : ACCESORIOS DE INSTALACIONES EDUCATIVAS GENERALES  
 56 12 14 00 : MOBILIARIO DE CAFETERÍA Y COMEDOR  
 56 12 16 00 : MOBILIARIO PARA EL TIEMPO DE DESCANSO Y OCIO CREATIVO PARA GUARDERÍA I...  
 56 12 17 00 : MÓDULOS DE ALMACENAMIENTO GENERAL Y DE LIBROS PARA LAS AULAS  
 56 12 18 00 : MOBILIARIO Y ACCESORIOS DE AULAS VOCACIONALES  
 56 12 19 00 : MOBILIARIO DE DEMOSTRACIÓN  
 56 12 20 00 : MUEBLES DE LABORATORIO  
 56 13 15 00 : MANIQUÍES Y FORMAS  
 56 13 16 00 : EXHIBIDORES Y ACCESORIOS AUTO SOPORTADOS PARA MERCANCÍAS  
 56 13 17 00 : APARATOS, ESTANTES, SISTEMAS Y ACCESORIOS PARA INSTALACIÓN DE MERCANCÍAS  
 56 14 15 00 : ADORNOS CERÁMICOS PARA EL HOGAR  
 56 14 16 00 : ADORNOS DE VIDRIO PARA EL HOGAR  
 49 20 15 00 : EQUIPO DE ENTRENAMIENTO PARA AERÓBICOS  
 49 20 16 00 : EQUIPO DE ENTRENAMIENTO DE PESAS Y RESISTENCIA  
 70 11 15 00 : PLANTAS Y ÁRBOLES ORNAMENTALES  
 70 11 17 00 : PARQUES, JARDINES Y HUERTOS  
 72 14 12 00 : SERVICIOS DE CONSTRUCCIÓN MARINA  
 70 17 18 00 : SERVICIOS DE DRENAJE  
 77 11 15 00 : SERVICIOS DE SEGURIDAD AMBIENTAL  
 72 11 10 00 : SERVICIOS DE CONSTRUCCIÓN DE UNIDADES UNIFAMILIARES  
 77 10 19 00 : SERVICIOS DE INVESTIGACIÓN DE CONTAMINACIÓN  
 77 10 20 00 : SERVICIOS DE REPORTE AMBIENTAL  
 77 12 15 00 : CONTAMINACIÓN DEL AIRE  
 77 12 16 00 : CONTAMINACIÓN DEL SUELO

**EXPERIENCIA No.8 :**

**NÚMERO CONSECUTIVO DEL CONTRATO:**008

**CONTRATO CELEBRADO POR** :1 - EL PROPONENTE

**NOMBRE DEL CONTRATISTA** :CORNEJO OCHOA YEZITD

**NOMBRE DEL CONTRATANTE** :MUNICIPIO DE URIBIA

**VALOR CONTRATADO EN SMLLV** :2799,02

**SG FM CL PR - DESCRIPCIÓN**

11 11 15 00 : BARRO Y TIERRA  
 11 11 16 00 : PIEDRA  
 11 11 17 00 : ARENA  
 20 10 18 00 : SISTEMAS MECANIZADOS DE SOPORTE EN TIERRA  
 22 10 20 00 : EQUIPO Y MAQUINARIA DE DEMOLICIÓN DE EDIFICIOS  
 27 11 15 00 : HERRAMIENTAS DE CORTE Y ENGARZADO Y PUNZONES  
 27 11 22 00 : HERRAMIENTAS DE ALBAÑILERÍA Y CONCRETO  
 27 11 27 00 : HERRAMIENTAS MECÁNICAS  
 27 12 17 00 : ACCESORIOS DE TUBERÍA Y MANGA HIDRÁULICA  
 27 12 18 00 : HERRAMIENTAS HIDRÁULICAS  
 30 10 15 00 : ÁNGULOS  
 30 10 17 00 : VIGAS  
 30 10 23 00 : PERFILES  
 30 11 15 00 : CONCRETO Y MORTEROS  
 30 13 15 00 : BLOQUES  
 30 19 16 00 : ESCALERAS Y ACCESORIOS DE ANDAMIAJE  
 39 12 13 00 : CUADROS, REGISTROS Y MENAJE PARA ELECTRICIDAD  
 39 12 19 00 : DISPOSITIVOS Y ACCESORIOS DE SEGURIDAD ELÉCTRICA  
 40 14 17 00 : MATERIAL DE FERRETERÍA Y ACCESORIOS  
 41 10 17 00 : EQUIPO DE PERFORACIÓN, AMOLADURA, CORTE, TRITURACIÓN Y PENSADO PARA ...

\*\*\*\*\* CONTINUA \*\*\*\*\*

**CAMARA DE COMERCIO DE LA GUAJIRA  
CORNEJO OCHOA YEZITD**



Fecha expedición: 2021/12/14 - 17:41:38 \*\*\*\* Recibo No. S000378132 \*\*\*\* Num. Operación. 99-USUPUBXX-20211214-0042

\*\*\* EXPEDIDO A TRAVES DEL SISTEMA VIRTUAL S.I.I. \*\*\*

41 11 46 00 : INSTRUMENTOS DE VERIFICACIÓN DE METALES, METALURGIA Y MATERIALES ESTRU...

56 12 15 00 : MOBILIARIO GENERAL DE AULA

72 10 15 00 : SERVICIOS DE APOYO PARA LA CONSTRUCCIÓN

72 12 14 00 : SERVICIOS DE CONSTRUCCIÓN DE EDIFICIOS PÚBLICOS ESPECIALIZADOS

72 15 11 00 : SERVICIOS DE CONSTRUCCIÓN DE PLOMERÍA

72 15 13 00 : SERVICIOS DE PINTURA E INSTALACIÓN DE PAPEL DE COLGADURA

72 15 14 00 : SERVICIOS DE CONSTRUCCIÓN DE RECUBRIMIENTOS DE MUROS

72 15 15 00 : SERVICIOS DE SISTEMAS ELÉCTRICOS

72 15 19 00 : SERVICIOS DE ALBAÑILERÍA Y MAMPOSTERÍA

72 15 20 00 : SERVICIOS DE PAÑETADO Y DRYWALL

72 15 21 00 : SERVICIOS ACÚSTICOS Y DE AISLAMIENTO

72 15 22 00 : SERVICIOS DE BALDOSAS TERRAZO Y MÁRMOL Y MOSAICOS

72 15 23 00 : SERVICIOS DE CARPINTERÍA

72 15 24 00 : SERVICIOS DE MONTAJE E INSTALACIÓN DE VENTANAS Y PUERTAS

72 15 25 00 : SERVICIOS DE INSTALACIÓN DE PISOS

72 15 26 00 : SERVICIOS DE TECHADO Y PAREDES EXTERNAS Y LÁMINAS DE METAL

72 15 27 00 : SERVICIOS DE INSTALACIÓN Y REPARACIÓN DE CONCRETO

72 15 28 00 : SERVICIOS DE PERFORACIÓN DE POZOS DE AGUA

72 15 29 00 : SERVICIOS DE MONTAJE DE ACERO ESTRUCTURAL

72 15 30 00 : SERVICIOS DE VIDRIOS Y VENTANERÍA

72 15 31 00 : SERVICIOS DE CONSTRUCCIÓN DE FACILIDADES ATLÉTICAS Y RECREATIVAS

72 15 32 00 : SERVICIOS DE RECUBRIMIENTO, IMPERMEABILIZACIÓN PROTECCIÓN CONTRA CLIM...

72 15 34 00 : SERVICIOS DE APAREJAMIENTO Y ANDAMIAJE

72 15 35 00 : SERVICIOS DE LIMPIEZA ESTRUCTURAL EXTERNA

72 15 36 00 : SERVICIOS DE TERMINADO INTERIOR, DOTACIÓN Y REMODELACIÓN

72 15 40 00 : SERVICIOS DE EDIFICIOS ESPECIALIZADOS Y COMERCIOS

72 15 44 00 : SERVICIOS DE MANTENIMIENTO Y FABRICACIÓN DE ACCESORIOS PARA TUBERÍAS

76 12 16 00 : DISPOSICIÓN DE DESECHOS NO PELIGROSOS

80 11 16 00 : SERVICIOS DE PERSONAL TEMPORAL

81 14 15 00 : CONTROL DE CALIDAD

83 10 15 00 : SERVICIOS DE ACUEDUCTO Y ALCANTARILLADO

95 12 15 00 : EDIFICIOS Y ESTRUCTURAS COMERCIALES Y DE ENTRETENIMIENTO

95 12 19 00 : EDIFICIOS Y ESTRUCTURAS EDUCACIONALES Y DE ADMINISTRACIÓN

95 12 21 00 : EDIFICIOS Y ESTRUCTURAS DE ACOMODACIONES

95 12 23 00 : EDIFICIOS Y ESTRUCTURAS DE SALUD Y DEPORTIVAS

72 15 10 00 : SERVICIOS DE CONSTRUCCIÓN Y MANTENIMIENTO DE CALDERAS Y HORNOS

72 15 12 00 : SERVICIOS DE CONSTRUCCIÓN Y MANTENIMIENTO DE HVAC CALEFACCIÓN Y ENFRI...

72 15 17 00 : SERVICIOS DE INSTALACIÓN DE SISTEMAS DE SEGURIDAD FÍSICA E INDUSTRIAL

27 11 32 00 : JUEGOS DE HERRAMIENTAS

72 15 33 00 : SERVICIOS DE MANTENIMIENTO E INSTALACIÓN DE EQUIPO DE ESTACIÓN DE SER...

72 15 37 00 : SERVICIOS DE INSTALACIÓN, MANTENIMIENTO Y REPARACIÓN DE EQUIPOS Y CON...

72 15 41 00 : SERVICIOS DE MANTENIMIENTO Y REPARACIÓN DE EQUIPO DE SISTEMAS DE DISTR...

72 15 42 00 : SERVICIOS DE MANTENIMIENTO Y REPARACIÓN DE INSTALACIÓN DE INSTRUMENTA...

72 15 43 00 : SERVICIOS DE MANTENIMIENTO Y REPARACIÓN DE EQUIPO MOTIVO Y GENERACIÓN...

77 10 15 00 : EVALUACIÓN DE IMPACTO AMBIENTAL

77 10 16 00 : PLANEACIÓN AMBIENTAL

77 10 17 00 : SERVICIOS DE ASESORÍA AMBIENTAL

77 10 18 00 : AUDITORÍA AMBIENTAL

77 11 16 00 : REHABILITACIÓN AMBIENTAL

77 12 17 00 : CONTAMINACIÓN DEL AGUA

80 10 15 00 : SERVICIOS DE CONSULTORÍA DE NEGOCIOS Y ADMINISTRACIÓN CORPORATIVA

80 10 16 00 : GERENCIA DE PROYECTOS

\*\*\*\*\* CONTINUA \*\*\*\*\*



**CAMARA DE COMERCIO DE LA GUAJIRA  
CORNEJO OCHOA YEZITD**



Fecha expedición: 2021/12/14 - 17:41:38 \*\*\*\* Recibo No. S000378132 \*\*\*\* Num. Operación. 99-USUPUBXX-20211214-0042

\*\*\* EXPEDIDO A TRAVES DEL SISTEMA VIRTUAL S.I.I. \*\*\*

80 12 17 00 : SERVICIOS DE RESPONSABILIDAD CIVIL  
 81 10 15 00 : INGENIERÍA CIVIL Y ARQUITECTURA  
 81 10 16 00 : INGENIERÍA MECÁNICA  
 81 10 17 00 : INGENIERÍA ELÉCTRICA Y ELECTRÓNICA  
 81 10 22 00 : INGENIERÍA DE TRANSPORTE  
 81 10 24 00 : INGENIERÍA DE TRANSMISIÓN DE ENERGÍA ELÉCTRICA  
 30 19 18 00 : EQUIPOS Y MATERIALES PARA CONSTRUCCIONES TEMPORALES Y APOYO AL MANTENIM...  
 81 14 16 00 : MANEJO DE CADENA DE SUMINISTROS  
 83 10 18 00 : SERVICIOS ELÉCTRICOS  
 93 14 15 00 : DESARROLLO Y SERVICIOS SOCIALES  
 93 14 20 00 : DESARROLLO URBANO  
 93 15 15 00 : ADMINISTRACIÓN PÚBLICA  
 95 11 16 00 : VÍAS DE TRÁFICO ABIERTO  
 95 12 17 00 : EDIFICIOS Y ESTRUCTURAS PÚBLICOS  
 31 21 17 00 : ACABADOS EN GENERAL  
 32 10 16 00 : CIRCUITOS INTEGRADOS  
 32 11 15 00 : DIODOS  
 32 11 16 00 : TRANSISTORES  
 32 11 17 00 : APARATOS SEMICONDUCTORES  
 32 12 15 00 : CAPACITORES  
 32 12 16 00 : RESISTORES  
 32 12 17 00 : COMPONENTES DISCRETOS  
 32 12 18 00 : FILTROS DE SEÑALES  
 32 12 19 00 : RESONADORES  
 32 13 10 00 : ACCESORIOS, MATERIAS PRIMAS Y PIEZAS DE COMPONENTES ELECTRÓNICOS  
 32 14 11 00 : PIEZAS Y ACCESORIOS DE TUBOS ELECTRÓNICOS  
 32 15 15 00 : DISPOSITIVOS DE CONTROL DE INDICACIÓN Y DE SEÑALIZACIÓN  
 32 15 16 00 : SUBSISTEMAS PROGRAMABLES DE CONTROLADOR LÓGICO  
 32 15 17 00 : CONTROLADORES LÓGICOS PROGRAMABLES  
 32 15 18 00 : DISPOSITIVOS DE CONTROL DE SEGURIDAD  
 32 15 19 00 : DISPOSITIVOS DE AUTOMATIZACIÓN DE CONTROL DE LA CONECTIVIDAD  
 32 15 20 00 : CONTROL DE PROCESOS O SISTEMAS EMPAQUETADOS DE AUTOMATIZACIÓN  
 39 10 16 00 : LÁMPARAS Y BOMBILLAS  
 39 10 18 00 : COMPONENTES Y ACCESORIOS DE LÁMPARA  
 39 10 19 00 : BALASTOS DE LÁMPARAS Y TRANSFORMADORES DE LÁMPARAS  
 39 11 15 00 : ILUMINACIÓN DE INTERIORES Y ARTEFACTOS  
 39 11 16 00 : ILUMINACIÓN EXTERIOR Y ARTEFACTOS  
 39 11 17 00 : ALUMBRADO DE EMERGENCIA  
 39 11 18 00 : ACCESORIOS DE ILUMINACIÓN  
 39 11 19 00 : SEÑALIZACIÓN E ILUMINACIÓN DE EMPLAZAMIENTOS PELIGROSOS  
 39 11 20 00 : PROYECTORES MÓVILES  
 39 11 21 00 : ILUMINACIÓN ÓPTICA  
 39 11 22 00 : DISPOSITIVOS DE EFECTOS ESPECIALES  
 39 11 23 00 : ILUMINACIÓN Y ACCESORIOS DE ESCENARIOS Y ESTUDIOS  
 39 11 24 00 : DISPOSITIVOS PARA MANEJO DE LUCES Y CONTROL DE ESCENARIOS Y ESTUDIOS  
 39 11 25 00 : LUMINARIAS DE ESCENARIOS Y ESTUDIOS  
 39 11 26 00 : DISPOSITIVOS DE ILUMINACIÓN NO - ELÉCTRICA  
 39 12 10 00 : EQUIPAMIENTO PARA DISTRIBUCIÓN Y CONVERSIÓN DE ALIMENTACIÓN  
 39 12 11 00 : CENTROS DE CONTROL Y DISTRIBUCIÓN Y ACCESORIOS  
 39 12 14 00 : LENGUETAS DE CONEXIÓN, CONECTADORES Y TERMINALES  
 39 12 15 00 : CONMUTADORES, CONTROLES Y RELES Y ACCESORIOS  
 39 12 16 00 : DISPOSITIVOS Y ACCESORIOS PARA LA PROTECCIÓN DE CIRCUITOS

\*\*\*\*\* CONTINUA \*\*\*\*\*

**CAMARA DE COMERCIO DE LA GUAJIRA  
CORNEJO OCHOA YEZITD**



Fecha expedición: 2021/12/14 - 17:41:38 \*\*\*\* Recibo No. S000378132 \*\*\*\* Num. Operación. 99-USUPUBXX-20211214-0042

\*\*\* EXPEDIDO A TRAVES DEL SISTEMA VIRTUAL S.I.I. \*\*\*

39 12 17 00 : FERRETERÍA ELÉCTRICA Y SUMINISTROS  
 39 12 18 00 : INSTALACIONES DE EDIFICIOS INTELIGENTES - IBI  
 39 12 22 00 : INTERRUPTORES ELÉCTRICOS Y ACCESORIOS  
 39 12 23 00 : RELES ELÉCTRICOS Y ACCESORIOS  
 39 13 15 00 : MARCADORES DE ALAMBRE Y DISPOSITIVOS PARA MARCAR ALAMBRE  
 39 13 16 00 : DISPOSITIVOS DE PROTECCIÓN DE ALAMBRE  
 39 13 17 00 : CONDUCTOS ELÉCTRICOS, ELECTRODUCTOS Y CABLES AÉREOS  
 70 13 15 00 : PROTECCIÓN DEL TERRENO Y DEL SUELO  
 70 14 16 00 : PROTECCIÓN DE CULTIVOS  
 70 14 17 00 : GESTIÓN DE CULTIVOS  
 70 15 18 00 : SERVICIOS DE CONSERVACIÓN FORESTAL  
 70 15 19 00 : RECURSOS FORESTALES  
 70 16 16 00 : FLORA  
 70 16 17 00 : ECOSISTEMAS  
 70 17 15 00 : DESARROLLO  
 72 10 29 00 : SERVICIOS DE MANTENIMIENTO Y REPARACIÓN DE INSTALACIONES  
 72 10 33 00 : SERVICIOS DE MANTENIMIENTO Y REPARACIÓN DE INFRAESTRUCTURA  
 72 12 11 00 : SERVICIOS DE CONSTRUCCIÓN DE EDIFICIOS COMERCIALES Y DE OFICINA  
 72 14 13 00 : SERVICIO DE CONSTRUCCIÓN DE FACILIDADES ATLÉTICAS Y RECREATIVAS  
 55 11 15 00 : PUBLICACIONES ELECTRÓNICAS Y MÚSICA  
 55 11 16 00 : MATERIAL DE REFERENCIA DE SOFTWARE ELECTRÓNICO  
 55 12 15 00 : RÓTULOS  
 55 12 16 00 : ETIQUETAS  
 55 12 18 00 : DOCUMENTOS DE IDENTIFICACIÓN  
 56 10 15 00 : MUEBLES  
 56 10 16 00 : MUEBLES PARA EL EXTERIOR  
 56 10 17 00 : MUEBLES DE OFICINA  
 56 10 18 00 : ACCESORIOS Y MUEBLES DE BEBÉ Y NIÑO  
 56 10 19 00 : PIEZAS DE MOBILIARIO Y ACCESORIOS  
 56 11 15 00 : SITIOS DE TRABAJO Y PAQUETES PARA LA OFICINA  
 56 11 16 00 : SISTEMAS DE PANELES  
 56 11 17 00 : CASEGOOD Y SISTEMAS NO MODULARES  
 56 11 18 00 : MUEBLES INDEPENDIENTES  
 56 11 19 00 : MUEBLES INDUSTRIALES  
 56 11 20 00 : MUEBLES DE APOYO DE LA COMPUTADORA  
 56 11 21 00 : ASIENTOS  
 56 11 22 00 : SISTEMAS DE ESCRITORIOS  
 56 11 23 00 : PARTES Y ACCESORIOS PARA ASIENTOS DE AUDITORIOS O ESTADIOS O DE USO ESP...  
 56 12 10 00 : MOBILIARIO DE BIBLIOTECA  
 56 12 11 00 : MOBILIARIO DE CLASE DE ARTE  
 56 12 12 00 : MOBILIARIO DE SALA DE PRIMEROS AUXILIOS  
 56 12 13 00 : ACCESORIOS DE INSTALACIONES EDUCATIVAS GENERALES  
 56 12 14 00 : MOBILIARIO DE CAFETERÍA Y COMEDOR  
 56 12 16 00 : MOBILIARIO PARA EL TIEMPO DE DESCANSO Y OCIO CREATIVO PARA GUARDERÍA I...  
 56 12 17 00 : MÓDULOS DE ALMACENAMIENTO GENERAL Y DE LIBROS PARA LAS AULAS  
 56 12 18 00 : MOBILIARIO Y ACCESORIOS DE AULAS VOCACIONALES  
 56 12 19 00 : MOBILIARIO DE DEMOSTRACIÓN  
 56 12 20 00 : MUEBLES DE LABORATORIO  
 56 13 15 00 : MANIQUÍES Y FORMAS  
 56 13 16 00 : EXHIBIDORES Y ACCESORIOS AUTO SOPORTADOS PARA MERCANCÍAS  
 56 13 17 00 : APARATOS, ESTANTES, SISTEMAS Y ACCESORIOS PARA INSTALACIÓN DE MERCANCÍAS  
 56 14 15 00 : ADORNOS CERÁMICOS PARA EL HOGAR

\*\*\*\*\* CONTINUA \*\*\*\*\*

**CAMARA DE COMERCIO DE LA GUAJIRA  
CORNEJO OCHOA YEZITD**



Fecha expedición: 2021/12/14 - 17:41:38 \*\*\*\* Recibo No. S000378132 \*\*\*\* Num. Operación. 99-USUPUBXX-20211214-0042

\*\*\* EXPEDIDO A TRAVES DEL SISTEMA VIRTUAL S.I.I. \*\*\*

56 14 16 00 : ADORNOS DE VIDRIO PARA EL HOGAR  
 49 20 15 00 : EQUIPO DE ENTRENAMIENTO PARA AERÓBICOS  
 49 20 16 00 : EQUIPO DE ENTRENAMIENTO DE PESAS Y RESISTENCIA  
 70 11 15 00 : PLANTAS Y ÁRBOLES ORNAMENTALES  
 70 11 17 00 : PARQUES, JARDINES Y HUERTOS  
 72 14 12 00 : SERVICIOS DE CONSTRUCCIÓN MARINA  
 70 17 18 00 : SERVICIOS DE DRENAJE  
 77 11 15 00 : SERVICIOS DE SEGURIDAD AMBIENTAL  
 72 11 10 00 : SERVICIOS DE CONSTRUCCIÓN DE UNIDADES UNIFAMILIARES  
 77 10 19 00 : SERVICIOS DE INVESTIGACIÓN DE CONTAMINACIÓN  
 77 10 20 00 : SERVICIOS DE REPORTE AMBIENTAL  
 77 12 15 00 : CONTAMINACIÓN DEL AIRE  
 77 12 16 00 : CONTAMINACIÓN DEL SUELO

**EXPERIENCIA No. 9 :**

**NÚMERO CONSECUTIVO DEL CONTRATO:**009

**CONTRATO CELEBRADO POR** :1 - EL PROPONENTE

**NOMBRE DEL CONTRATISTA** :CORNEJO OCHOA YEZITD

**NOMBRE DEL CONTRATANTE** :MUNICIPIO DE HATONUEVO

**VALOR CONTRATADO EN SMLV** :3327,12

**SG FM CL PR - DESCRIPCIÓN**

11 10 17 00 : METALES DE BASE  
 22 10 16 00 : EQUIPO DE PAVIMENTACIÓN  
 24 12 15 00 : CAJAS, BOLSAS Y SACOS PARA EMPAQUETADO  
 30 11 15 00 : CONCRETO Y MORTEROS  
 40 17 15 00 : TUBOS Y TUBERÍAS COMERCIALES  
 47 13 19 00 : ABSORBENTES  
 72 12 15 00 : SERVICIOS DE CONSTRUCCIÓN DE PLANTAS INDUSTRIALES  
 72 14 10 00 : SERVICIOS DE CONSTRUCCIÓN DE AUTOPISTAS Y CARRETERAS  
 72 14 11 00 : SERVICIOS DE CONSTRUCCIÓN Y REVESTIMIENTO Y PAVIMENTACIÓN DE INFRAEST...  
 72 14 15 00 : SERVICIOS DE PREPARACIÓN DE TIERRAS  
 81 10 15 00 : INGENIERÍA CIVIL Y ARQUITECTURA  
 83 10 15 00 : SERVICIOS DE ACUEDUCTO Y ALCANTARILLADO  
 95 11 15 00 : VÍAS DE TRÁFICO LIMITADO  
 95 11 16 00 : VÍAS DE TRÁFICO ABIERTO  
 70 17 17 00 : RIEGO  
 70 17 18 00 : SERVICIOS DE DRENAJE  
 72 10 15 00 : SERVICIOS DE APOYO PARA LA CONSTRUCCIÓN  
 72 14 14 00 : SERVICIOS DE CONSTRUCCIÓN Y REPARACIÓN DE FACILIDADES DE DETENCIÓN  
 72 14 17 00 : SERVICIOS DE ALQUILER O ARRENDAMIENTO DE EQUIPO Y MAQUINARIA DE CONSTRU...  
 72 15 14 00 : SERVICIOS DE CONSTRUCCIÓN DE RECUBRIMIENTOS DE MUROS  
 77 11 15 00 : SERVICIOS DE SEGURIDAD AMBIENTAL  
 77 11 16 00 : REHABILITACIÓN AMBIENTAL  
 72 11 10 00 : SERVICIOS DE CONSTRUCCIÓN DE UNIDADES UNIFAMILIARES  
 80 10 16 00 : GERENCIA DE PROYECTOS  
 80 12 17 00 : SERVICIOS DE RESPONSABILIDAD CIVIL  
 81 10 22 00 : INGENIERÍA DE TRANSPORTE  
 30 19 18 00 : EQUIPOS Y MATERIALES PARA CONSTRUCCIONES TEMPORALES Y APOYO AL MANTENIM...  
 31 21 17 00 : ACABADOS EN GENERAL  
 40 14 16 00 : VÁLVULAS  
 40 14 17 00 : MATERIAL DE FERRETERÍA Y ACCESORIOS  
 40 14 20 00 : MANGUERAS

\*\*\*\*\* CONTINUA \*\*\*\*\*

**CAMARA DE COMERCIO DE LA GUAJIRA  
CORNEJO OCHOA YEZITD**



Fecha expedición: 2021/12/14 - 17:41:39 \*\*\*\* Recibo No. S000378132 \*\*\*\* Num. Operación. 99-USUPUBXX-20211214-0042

\*\*\* EXPEDIDO A TRAVES DEL SISTEMA VIRTUAL S.I.I. \*\*\*

40 18 30 00 : TUBERÍAS DE CAUCHO Y PLÁSTICO  
 40 18 31 00 : ACCESORIOS DE TUBOS  
 70 13 15 00 : PROTECCIÓN DEL TERRENO Y DEL SUELO  
 70 14 16 00 : PROTECCIÓN DE CULTIVOS  
 70 14 17 00 : GESTIÓN DE CULTIVOS  
 70 14 18 00 : PLANTACIÓN Y CULTIVO DE CULTIVOS  
 70 15 19 00 : RECURSOS FORESTALES  
 70 16 16 00 : FLORA  
 70 16 17 00 : ECOSISTEMAS  
 72 15 27 00 : SERVICIOS DE INSTALACIÓN Y REPARACIÓN DE CONCRETO  
 72 15 32 00 : SERVICIOS DE RECUBRIMIENTO, IMPERMEABILIZACIÓN PROTECCIÓN CONTRA CLIM...  
 77 10 15 00 : EVALUACIÓN DE IMPACTO AMBIENTAL  
 77 10 16 00 : PLANEACIÓN AMBIENTAL  
 77 10 17 00 : SERVICIOS DE ASESORÍA AMBIENTAL  
 77 10 18 00 : AUDITORÍA AMBIENTAL  
 77 12 17 00 : CONTAMINACIÓN DEL AGUA  
 80 10 15 00 : SERVICIOS DE CONSULTORÍA DE NEGOCIOS Y ADMINISTRACIÓN CORPORATIVA  
 81 10 17 00 : INGENIERÍA ELÉCTRICA Y ELECTRÓNICA  
 81 15 18 00 : OCEANOGRAFÍA E HIDROLOGÍA  
 72 12 14 00 : SERVICIOS DE CONSTRUCCIÓN DE EDIFICIOS PÚBLICOS ESPECIALIZADOS  
 72 15 19 00 : SERVICIOS DE ALBAÑILERÍA Y MAMPOSTERÍA  
 72 15 25 00 : SERVICIOS DE INSTALACIÓN DE PISOS  
 72 15 29 00 : SERVICIOS DE MONTAJE DE ACERO ESTRUCTURAL  
 72 15 30 00 : SERVICIOS DE VIDRIOS Y VENTANERÍA  
 72 15 31 00 : SERVICIOS DE CONSTRUCCIÓN DE FACILIDADES ATLÉTICAS Y RECREATIVAS  
 72 15 33 00 : SERVICIOS DE MANTENIMIENTO E INSTALACIÓN DE EQUIPO DE ESTACIÓN DE SER...  
 72 15 36 00 : SERVICIOS DE TERMINADO INTERIOR, DOTACIÓN Y REMODELACIÓN  
 93 14 15 00 : DESARROLLO Y SERVICIOS SOCIALES  
 93 14 20 00 : DESARROLLO URBANO  
 93 15 15 00 : ADMINISTRACIÓN PÚBLICA  
 95 12 17 00 : EDIFICIOS Y ESTRUCTURAS PÚBLICOS  
 95 12 19 00 : EDIFICIOS Y ESTRUCTURAS EDUCACIONALES Y DE ADMINISTRACIÓN  
 70 15 18 00 : SERVICIOS DE CONSERVACIÓN FORESTAL  
 41 11 25 00 : INSTRUMENTOS DE MEDICIÓN Y OBSERVACIÓN DEL CAUDAL DE FLUIDOS  
 70 13 16 00 : PREPARACIÓN DEL TERRENO Y DEL SUELO  
 22 10 18 00 : GRÚAS DE ELEVACIÓN  
 24 14 15 00 : SUMINISTROS PARA SEGURIDAD Y PROTECCIÓN  
 41 11 39 00 : EQUIPO PARA MEDICIÓN DE SUELOS  
 72 14 12 00 : SERVICIOS DE CONSTRUCCIÓN MARINA  
 77 10 19 00 : SERVICIOS DE INVESTIGACIÓN DE CONTAMINACIÓN  
 77 10 20 00 : SERVICIOS DE REPORTE AMBIENTAL  
 77 12 15 00 : CONTAMINACIÓN DEL AIRE  
 77 12 16 00 : CONTAMINACIÓN DEL SUELO  
 30 11 18 00 : AGREGADOS  
 30 11 19 00 : ELEMENTOS PARA REFORZAR CONCRETO  
 30 11 17 00 : YESOS  
 40 17 16 00 : TUBOS Y TUBERÍAS INDUSTRIALES

**EXPERIENCIA No.10 :**

**NÚMERO CONSECUTIVO DEL CONTRATO:**010

**CONTRATO CELEBRADO POR** :1 - EL PROPONENTE

**NOMBRE DEL CONTRATISTA** :CORNEJO OCHOA YEZITD

**NOMBRE DEL CONTRATANTE** :MUNICIPIO DE URIBIA

\*\*\*\*\* CONTINUA \*\*\*\*\*

**CAMARA DE COMERCIO DE LA GUAJIRA  
CORNEJO OCHOA YEZITD**



Fecha expedición: 2021/12/14 - 17:41:39 \*\*\*\* Recibo No. S000378132 \*\*\*\* Num. Operación. 99-USUPUBXX-20211214-0042

\*\*\* EXPEDIDO A TRAVES DEL SISTEMA VIRTUAL S.I.I. \*\*\*

**VALOR CONTRATADO EN SMLV** :1613,81

**SG FM CL PR - DESCRIPCIÓN**

11 10 17 00 : METALES DE BASE  
 24 12 15 00 : CAJAS, BOLSAS Y SACOS PARA EMPAQUETADO  
 30 11 15 00 : CONCRETO Y MORTEROS  
 40 17 15 00 : TUBOS Y TUBERÍAS COMERCIALES  
 40 17 17 00 : ADAPTADORES DE TUBOS  
 40 17 19 00 : BRIDAS DE RESPALDO PARA TUBOS  
 40 17 37 00 : BRIDAS REDUCTORAS PARA TUBOS  
 40 17 49 00 : UNIONES PARA TUBOS  
 40 17 52 00 : Y DE CONEXIÓN PARA TUBOS  
 47 13 19 00 : ABSORBENTES  
 71 12 26 00 : SERVICIOS DE TERMINACIÓN DEL POZO  
 72 12 15 00 : SERVICIOS DE CONSTRUCCIÓN DE PLANTAS INDUSTRIALES  
 72 14 10 00 : SERVICIOS DE CONSTRUCCIÓN DE AUTOPISTAS Y CARRETERAS  
 72 14 11 00 : SERVICIOS DE CONSTRUCCIÓN Y REVESTIMIENTO Y PAVIMENTACIÓN DE INFRAEST...  
 72 14 15 00 : SERVICIOS DE PREPARACIÓN DE TIERRAS  
 80 11 16 00 : SERVICIOS DE PERSONAL TEMPORAL  
 81 10 15 00 : INGENIERÍA CIVIL Y ARQUITECTURA  
 81 15 18 00 : OCEANOGRAFÍA E HIDROLOGÍA  
 83 10 15 00 : SERVICIOS DE ACUEDUCTO Y ALCANTARILLADO  
 95 11 15 00 : VÍAS DE TRÁFICO LIMITADO  
 95 11 16 00 : VÍAS DE TRÁFICO ABIERTO  
 31 21 17 00 : ACABADOS EN GENERAL  
 30 19 18 00 : EQUIPOS Y MATERIALES PARA CONSTRUCCIONES TEMPORALES Y APOYO AL MANTENIM...  
 70 13 15 00 : PROTECCIÓN DEL TERRENO Y DEL SUELO  
 70 16 16 00 : FLORA  
 72 12 14 00 : SERVICIOS DE CONSTRUCCIÓN DE EDIFICIOS PÚBLICOS ESPECIALIZADOS  
 72 15 19 00 : SERVICIOS DE ALBAÑILERÍA Y MAMPOSTERÍA  
 72 15 25 00 : SERVICIOS DE INSTALACIÓN DE PISOS  
 72 15 29 00 : SERVICIOS DE MONTAJE DE ACERO ESTRUCTURAL  
 72 15 30 00 : SERVICIOS DE VIDRIOS Y VENTANERÍA  
 72 15 31 00 : SERVICIOS DE CONSTRUCCIÓN DE FACILIDADES ATLÉTICAS Y RECREATIVAS  
 72 15 33 00 : SERVICIOS DE MANTENIMIENTO E INSTALACIÓN DE EQUIPO DE ESTACIÓN DE SER...  
 72 15 36 00 : SERVICIOS DE TERMINADO INTERIOR, DOTACIÓN Y REMODELACIÓN  
 77 10 15 00 : EVALUACIÓN DE IMPACTO AMBIENTAL  
 77 10 16 00 : PLANEACIÓN AMBIENTAL  
 77 10 17 00 : SERVICIOS DE ASESORÍA AMBIENTAL  
 77 10 18 00 : AUDITORÍA AMBIENTAL  
 77 12 17 00 : CONTAMINACIÓN DEL AGUA  
 80 10 16 00 : GERENCIA DE PROYECTOS  
 81 10 22 00 : INGENIERÍA DE TRANSPORTE  
 80 12 17 00 : SERVICIOS DE RESPONSABILIDAD CIVIL  
 93 14 15 00 : DESARROLLO Y SERVICIOS SOCIALES  
 93 14 20 00 : DESARROLLO URBANO  
 93 15 15 00 : ADMINISTRACIÓN PÚBLICA  
 95 12 17 00 : EDIFICIOS Y ESTRUCTURAS PÚBLICOS  
 95 12 19 00 : EDIFICIOS Y ESTRUCTURAS EDUCACIONALES Y DE ADMINISTRACIÓN  
 70 15 18 00 : SERVICIOS DE CONSERVACIÓN FORESTAL  
 70 15 19 00 : RECURSOS FORESTALES  
 70 14 16 00 : PROTECCIÓN DE CULTIVOS  
 70 14 17 00 : GESTIÓN DE CULTIVOS

\*\*\*\*\* CONTINUA \*\*\*\*\*

**CAMARA DE COMERCIO DE LA GUAJIRA  
CORNEJO OCHOA YEZITD**



Fecha expedición: 2021/12/14 - 17:41:39 \*\*\*\* Recibo No. S000378132 \*\*\*\* Num. Operación. 99-USUPUBXX-20211214-0042

\*\*\* EXPEDIDO A TRAVES DEL SISTEMA VIRTUAL S.I.I. \*\*\*

70 16 17 00 : ECOSISTEMAS  
 72 10 15 00 : SERVICIOS DE APOYO PARA LA CONSTRUCCIÓN  
 77 11 16 00 : REHABILITACIÓN AMBIENTAL  
 41 11 25 00 : INSTRUMENTOS DE MEDICIÓN Y OBSERVACIÓN DEL CAUDAL DE FLUIDOS  
 40 14 16 00 : VÁLVULAS  
 40 14 17 00 : MATERIAL DE FERRETERÍA Y ACCESORIOS  
 40 14 20 00 : MANGUERAS  
 40 18 30 00 : TUBERÍAS DE CAUCHO Y PLÁSTICO  
 40 18 31 00 : ACCESORIOS DE TUBOS  
 72 15 27 00 : SERVICIOS DE INSTALACIÓN Y REPARACIÓN DE CONCRETO  
 72 15 32 00 : SERVICIOS DE RECUBRIMIENTO, IMPERMEABILIZACIÓN PROTECCIÓN CONTRA CLIM...  
 80 10 15 00 : SERVICIOS DE CONSULTORÍA DE NEGOCIOS Y ADMINISTRACIÓN CORPORATIVA  
 81 10 17 00 : INGENIERÍA ELÉCTRICA Y ELECTRÓNICA  
 70 13 16 00 : PREPARACIÓN DEL TERRENO Y DEL SUELO  
 22 10 18 00 : GRÚAS DE ELEVACIÓN  
 24 14 15 00 : SUMINISTROS PARA SEGURIDAD Y PROTECCIÓN  
 41 11 39 00 : EQUIPO PARA MEDICIÓN DE SUELOS  
 72 14 12 00 : SERVICIOS DE CONSTRUCCIÓN MARINA  
 70 17 18 00 : SERVICIOS DE DRENAJE  
 77 11 15 00 : SERVICIOS DE SEGURIDAD AMBIENTAL  
 72 11 10 00 : SERVICIOS DE CONSTRUCCIÓN DE UNIDADES UNIFAMILIARES  
 77 10 19 00 : SERVICIOS DE INVESTIGACIÓN DE CONTAMINACIÓN  
 77 10 20 00 : SERVICIOS DE REPORTE AMBIENTAL  
 77 12 15 00 : CONTAMINACIÓN DEL AIRE  
 77 12 16 00 : CONTAMINACIÓN DEL SUELO  
 30 11 18 00 : AGREGADOS  
 30 11 19 00 : ELEMENTOS PARA REFORZAR CONCRETO  
 30 11 17 00 : YESOS  
 40 17 16 00 : TUBOS Y TUBERÍAS INDUSTRIALES  
 72 14 17 00 : SERVICIOS DE ALQUILER O ARRENDAMIENTO DE EQUIPO Y MAQUINARIA DE CONSTRU...

**EXPERIENCIA No.11 :**

**NÚMERO CONSECUTIVO DEL CONTRATO:**011

**CONTRATO CELEBRADO POR** :1 - EL PROPONENTE

**NOMBRE DEL CONTRATISTA** :CORNEJO OCHOA YEZITD

**NOMBRE DEL CONTRATANTE** :MUNICIPIO DE URIBIA

**VALOR CONTRATADO EN SMLLV** :241,32

**SG FM CL PR - DESCRIPCIÓN**

11 11 15 00 : BARRO Y TIERRA  
 11 11 16 00 : PIEDRA  
 11 11 17 00 : ARENA  
 20 10 18 00 : SISTEMAS MECANIZADOS DE SOPORTE EN TIERRA  
 20 12 13 00 : EQUIPO DE CONTROL DE ARENA  
 22 10 20 00 : EQUIPO Y MAQUINARIA DE DEMOLICIÓN DE EDIFICIOS  
 27 11 15 00 : HERRAMIENTAS DE CORTE Y ENGARZADO Y PUNZONES  
 27 11 22 00 : HERRAMIENTAS DE ALBAÑILERÍA Y CONCRETO  
 27 11 27 00 : HERRAMIENTAS MECÁNICAS  
 27 12 17 00 : ACCESORIOS DE TUBERÍA Y MANGA HIDRÁULICA  
 27 12 18 00 : HERRAMIENTAS HIDRÁULICAS  
 30 10 15 00 : ÁNGULOS  
 30 10 17 00 : VIGAS  
 30 10 23 00 : PERFILES

\*\*\*\*\* CONTINUA \*\*\*\*\*

**CAMARA DE COMERCIO DE LA GUAJIRA  
CORNEJO OCHOA YEZITD**



Fecha expedición: 2021/12/14 - 17:41:39 \*\*\*\* Recibo No. S000378132 \*\*\*\* Num. Operación. 99-USUPUBXX-20211214-0042

\*\*\* EXPEDIDO A TRAVES DEL SISTEMA VIRTUAL S.I.I. \*\*\*

30 11 15 00 : CONCRETO Y MORTEROS  
 30 13 15 00 : BLOQUES  
 30 19 16 00 : ESCALERAS Y ACCESORIOS DE ANDAMIAJE  
 39 12 13 00 : CUADROS, REGISTROS Y MENAJE PARA ELECTRICIDAD  
 39 12 19 00 : DISPOSITIVOS Y ACCESORIOS DE SEGURIDAD ELÉCTRICA  
 40 14 17 00 : MATERIAL DE FERRETERÍA Y ACCESORIOS  
 41 10 17 00 : EQUIPO DE PERFORACIÓN, AMOLADURA, CORTE, TRITURACIÓN Y Prensado para ...  
 41 11 46 00 : INSTRUMENTOS DE VERIFICACIÓN DE METALES, METALURGIA Y MATERIALES ESTRU...  
 56 12 15 00 : MOBILIARIO GENERAL DE AULA  
 72 10 15 00 : SERVICIOS DE APOYO PARA LA CONSTRUCCIÓN  
 72 12 14 00 : SERVICIOS DE CONSTRUCCIÓN DE EDIFICIOS PÚBLICOS ESPECIALIZADOS  
 72 15 11 00 : SERVICIOS DE CONSTRUCCIÓN DE PLOMERÍA  
 72 15 13 00 : SERVICIOS DE PINTURA E INSTALACIÓN DE PAPEL DE COLGADURA  
 72 15 14 00 : SERVICIOS DE CONSTRUCCIÓN DE RECUBRIMIENTOS DE MUROS  
 72 15 15 00 : SERVICIOS DE SISTEMAS ELÉCTRICOS  
 72 15 16 00 : SERVICIOS DE SISTEMAS ESPECIALIZADOS DE COMUNICACIÓN  
 72 15 19 00 : SERVICIOS DE ALBAÑILERÍA Y MAMPOSTERÍA  
 72 15 20 00 : SERVICIOS DE PAÑETADO Y DRYWALL  
 72 15 21 00 : SERVICIOS ACÚSTICOS Y DE AISLAMIENTO  
 72 15 22 00 : SERVICIOS DE BALDOSAS TERRAZO Y MÁRMOL Y MOSAICOS  
 72 15 23 00 : SERVICIOS DE CARPINTERÍA  
 72 15 24 00 : SERVICIOS DE MONTAJE E INSTALACIÓN DE VENTANAS Y PUERTAS  
 72 15 25 00 : SERVICIOS DE INSTALACIÓN DE PISOS  
 72 15 26 00 : SERVICIOS DE TECHADO Y PAREDES EXTERNAS Y LÁMINAS DE METAL  
 72 15 27 00 : SERVICIOS DE INSTALACIÓN Y REPARACIÓN DE CONCRETO  
 72 15 28 00 : SERVICIOS DE PERFORACIÓN DE POZOS DE AGUA  
 72 15 29 00 : SERVICIOS DE MONTAJE DE ACERO ESTRUCTURAL  
 72 15 30 00 : SERVICIOS DE VIDRIOS Y VENTANERÍA  
 72 15 31 00 : SERVICIOS DE CONSTRUCCIÓN DE FACILIDADES ATLÉTICAS Y RECREATIVAS  
 72 15 32 00 : SERVICIOS DE RECUBRIMIENTO, IMPERMEABILIZACIÓN PROTECCIÓN CONTRA CLIM...  
 72 15 34 00 : SERVICIOS DE APAREJAMIENTO Y ANDAMIAJE  
 72 15 35 00 : SERVICIOS DE LIMPIEZA ESTRUCTURAL EXTERNA  
 72 15 36 00 : SERVICIOS DE TERMINADO INTERIOR, DOTACIÓN Y REMODELACIÓN  
 72 15 40 00 : SERVICIOS DE EDIFICIOS ESPECIALIZADOS Y COMERCIOS  
 72 15 44 00 : SERVICIOS DE MANTENIMIENTO Y FABRICACIÓN DE ACCESORIOS PARA TUBERÍAS  
 76 12 16 00 : DISPOSICIÓN DE DESECHOS NO PELIGROSOS  
 80 11 16 00 : SERVICIOS DE PERSONAL TEMPORAL  
 81 14 15 00 : CONTROL DE CALIDAD  
 73 10 15 00 : PRODUCCIÓN PETROQUÍMICA Y DE PLÁSTICO  
 95 12 15 00 : EDIFICIOS Y ESTRUCTURAS COMERCIALES Y DE ENTRETENIMIENTO  
 95 12 19 00 : EDIFICIOS Y ESTRUCTURAS EDUCACIONALES Y DE ADMINISTRACIÓN  
 95 12 21 00 : EDIFICIOS Y ESTRUCTURAS DE ACOMODACIONES  
 95 12 23 00 : EDIFICIOS Y ESTRUCTURAS DE SALUD Y DEPORTIVAS  
 72 15 10 00 : SERVICIOS DE CONSTRUCCIÓN Y MANTENIMIENTO DE CALDERAS Y HORNOS  
 72 15 12 00 : SERVICIOS DE CONSTRUCCIÓN Y MANTENIMIENTO DE HVAC CALEFACCIÓN Y ENFRI...  
 72 15 17 00 : SERVICIOS DE INSTALACIÓN DE SISTEMAS DE SEGURIDAD FÍSICA E INDUSTRIAL  
 27 11 32 00 : JUEGOS DE HERRAMIENTAS  
 72 15 33 00 : SERVICIOS DE MANTENIMIENTO E INSTALACIÓN DE EQUIPO DE ESTACIÓN DE SER...  
 72 15 37 00 : SERVICIOS DE INSTALACIÓN, MANTENIMIENTO Y REPARACIÓN DE EQUIPOS Y CON...  
 72 15 41 00 : SERVICIOS DE MANTENIMIENTO Y REPARACIÓN DE EQUIPO DE SISTEMAS DE DISTR...  
 72 15 42 00 : SERVICIOS DE MANTENIMIENTO Y REPARACIÓN DE INSTALACIÓN DE INSTRUMENTA...  
 72 15 43 00 : SERVICIOS DE MANTENIMIENTO Y REPARACIÓN DE EQUIPO MOTIVO Y GENERACIÓN...

\*\*\*\*\* CONTINUA \*\*\*\*\*

**CAMARA DE COMERCIO DE LA GUAJIRA  
CORNEJO OCHOA YEZITD**



Fecha expedición: 2021/12/14 - 17:41:39 \*\*\*\* Recibo No. S000378132 \*\*\*\* Num. Operación. 99-USUPUBXX-20211214-0042

\*\*\* EXPEDIDO A TRAVES DEL SISTEMA VIRTUAL S.I.I. \*\*\*

77 10 15 00 : EVALUACIÓN DE IMPACTO AMBIENTAL  
 77 10 16 00 : PLANEACIÓN AMBIENTAL  
 77 10 17 00 : SERVICIOS DE ASESORÍA AMBIENTAL  
 77 10 18 00 : AUDITORÍA AMBIENTAL  
 77 11 16 00 : REHABILITACIÓN AMBIENTAL  
 77 12 17 00 : CONTAMINACIÓN DEL AGUA  
 80 10 15 00 : SERVICIOS DE CONSULTORÍA DE NEGOCIOS Y ADMINISTRACIÓN CORPORATIVA  
 80 10 16 00 : GERENCIA DE PROYECTOS  
 80 12 17 00 : SERVICIOS DE RESPONSABILIDAD CIVIL  
 81 10 15 00 : INGENIERÍA CIVIL Y ARQUITECTURA  
 81 10 16 00 : INGENIERÍA MECÁNICA  
 81 10 17 00 : INGENIERÍA ELÉCTRICA Y ELECTRÓNICA  
 81 10 22 00 : INGENIERÍA DE TRANSPORTE  
 81 10 24 00 : INGENIERÍA DE TRANSMISIÓN DE ENERGÍA ELÉCTRICA  
 30 19 18 00 : EQUIPOS Y MATERIALES PARA CONSTRUCCIONES TEMPORALES Y APOYO AL MANTENIM...  
 81 14 16 00 : MANEJO DE CADENA DE SUMINISTROS  
 83 10 18 00 : SERVICIOS ELÉCTRICOS  
 93 14 15 00 : DESARROLLO Y SERVICIOS SOCIALES  
 93 14 20 00 : DESARROLLO URBANO  
 93 15 15 00 : ADMINISTRACIÓN PÚBLICA  
 95 11 16 00 : VÍAS DE TRÁFICO ABIERTO  
 95 12 17 00 : EDIFICIOS Y ESTRUCTURAS PÚBLICOS  
 31 21 17 00 : ACABADOS EN GENERAL  
 32 10 16 00 : CIRCUITOS INTEGRADOS  
 32 11 15 00 : DIODOS  
 32 11 16 00 : TRANSISTORES  
 32 11 17 00 : APARATOS SEMICONDUCTORES  
 32 12 15 00 : CAPACITORES  
 32 12 16 00 : RESISTORES  
 32 15 17 00 : CONTROLADORES LÓGICOS PROGRAMABLES  
 32 12 18 00 : FILTROS DE SEÑALES  
 32 12 19 00 : RESONADORES  
 32 13 10 00 : ACCESORIOS, MATERIAS PRIMAS Y PIEZAS DE COMPONENTES ELECTRÓNICOS  
 32 14 11 00 : PIEZAS Y ACCESORIOS DE TUBOS ELECTRÓNICOS  
 32 15 15 00 : DISPOSITIVOS DE CONTROL DE INDICACIÓN Y DE SEÑALIZACIÓN  
 32 15 16 00 : SUBSISTEMAS PROGRAMABLES DE CONTROLADOR LÓGICO  
 32 15 18 00 : DISPOSITIVOS DE CONTROL DE SEGURIDAD  
 32 15 19 00 : DISPOSITIVOS DE AUTOMATIZACIÓN DE CONTROL DE LA CONECTIVIDAD  
 32 15 20 00 : CONTROL DE PROCESOS O SISTEMAS EMPAQUETADOS DE AUTOMATIZACIÓN  
 39 10 16 00 : LÁMPARAS Y BOMBILLAS  
 39 10 18 00 : COMPONENTES Y ACCESORIOS DE LÁMPARA  
 39 10 19 00 : BALASTOS DE LÁMPARAS Y TRANSFORMADORES DE LÁMPARAS  
 39 11 15 00 : ILUMINACIÓN DE INTERIORES Y ARTEFACTOS  
 39 11 16 00 : ILUMINACIÓN EXTERIOR Y ARTEFACTOS  
 39 11 17 00 : ALUMBRADO DE EMERGENCIA  
 39 11 18 00 : ACCESORIOS DE ILUMINACIÓN  
 39 11 19 00 : SEÑALIZACIÓN E ILUMINACIÓN DE EMPLAZAMIENTOS PELIGROSOS  
 39 11 20 00 : PROYECTORES MÓVILES  
 39 11 21 00 : ILUMINACIÓN ÓPTICA  
 39 11 22 00 : DISPOSITIVOS DE EFECTOS ESPECIALES  
 39 11 23 00 : ILUMINACIÓN Y ACCESORIOS DE ESCENARIOS Y ESTUDIOS  
 39 11 24 00 : DISPOSITIVOS PARA MANEJO DE LUCES Y CONTROL DE ESCENARIOS Y ESTUDIOS

\*\*\*\*\* CONTINUA \*\*\*\*\*



**CAMARA DE COMERCIO DE LA GUAJIRA  
CORNEJO OCHOA YEZITD**



Fecha expedición: 2021/12/14 - 17:41:39 \*\*\*\* Recibo No. S000378132 \*\*\*\* Num. Operación. 99-USUPUBXX-20211214-0042

\*\*\* EXPEDIDO A TRAVES DEL SISTEMA VIRTUAL S.I.I. \*\*\*

39 11 25 00 : LUMINARIAS DE ESCENARIOS Y ESTUDIOS  
 39 11 26 00 : DISPOSITIVOS DE ILUMINACIÓN NO - ELÉCTRICA  
 39 12 10 00 : EQUIPAMIENTO PARA DISTRIBUCIÓN Y CONVERSIÓN DE ALIMENTACIÓN  
 39 12 11 00 : CENTROS DE CONTROL Y DISTRIBUCIÓN Y ACCESORIOS  
 39 12 14 00 : LENGUETAS DE CONEXIÓN, CONECTADORES Y TERMINALES  
 39 12 15 00 : CONMUTADORES, CONTROLES Y RELES Y ACCESORIOS  
 39 12 16 00 : DISPOSITIVOS Y ACCESORIOS PARA LA PROTECCIÓN DE CIRCUITOS  
 39 12 17 00 : FERRETERÍA ELÉCTRICA Y SUMINISTROS  
 39 12 18 00 : INSTALACIONES DE EDIFICIOS INTELIGENTES - IBI  
 39 12 22 00 : INTERRUPTORES ELÉCTRICOS Y ACCESORIOS  
 39 12 23 00 : RELES ELÉCTRICOS Y ACCESORIOS  
 39 13 15 00 : MARCADORES DE ALAMBRE Y DISPOSITIVOS PARA MARCAR ALAMBRE  
 39 13 16 00 : DISPOSITIVOS DE PROTECCIÓN DE ALAMBRE  
 39 13 17 00 : CONDUCTOS ELÉCTRICOS, ELECTRODUCTOS Y CABLES AÉREOS  
 70 13 15 00 : PROTECCIÓN DEL TERRENO Y DEL SUELO  
 70 14 16 00 : PROTECCIÓN DE CULTIVOS  
 70 14 17 00 : GESTIÓN DE CULTIVOS  
 70 15 18 00 : SERVICIOS DE CONSERVACIÓN FORESTAL  
 70 15 19 00 : RECURSOS FORESTALES  
 70 16 16 00 : FLORA  
 70 16 17 00 : ECOSISTEMAS  
 70 17 15 00 : DESARROLLO  
 72 10 29 00 : SERVICIOS DE MANTENIMIENTO Y REPARACIÓN DE INSTALACIONES  
 72 10 33 00 : SERVICIOS DE MANTENIMIENTO Y REPARACIÓN DE INFRAESTRUCTURA  
 72 12 11 00 : SERVICIOS DE CONSTRUCCIÓN DE EDIFICIOS COMERCIALES Y DE OFICINA  
 72 14 13 00 : SERVICIO DE CONSTRUCCIÓN DE FACILIDADES ATLÉTICAS Y RECREATIVAS  
 55 11 15 00 : PUBLICACIONES ELECTRÓNICAS Y MÚSICA  
 55 11 16 00 : MATERIAL DE REFERENCIA DE SOFTWARE ELECTRÓNICO  
 55 12 15 00 : RÓTULOS  
 55 12 16 00 : ETIQUETAS  
 55 12 18 00 : DOCUMENTOS DE IDENTIFICACIÓN  
 56 10 15 00 : MUEBLES  
 56 10 16 00 : MUEBLES PARA EL EXTERIOR  
 56 10 17 00 : MUEBLES DE OFICINA  
 56 10 18 00 : ACCESORIOS Y MUEBLES DE BEBÉ Y NIÑO  
 56 10 19 00 : PIEZAS DE MOBILIARIO Y ACCESORIOS  
 56 11 15 00 : SITIOS DE TRABAJO Y PAQUETES PARA LA OFICINA  
 56 11 17 00 : CASEGOOD Y SISTEMAS NO MODULARES  
 56 11 18 00 : MUEBLES INDEPENDIENTES  
 56 11 19 00 : MUEBLES INDUSTRIALES  
 56 11 20 00 : MUEBLES DE APOYO DE LA COMPUTADORA  
 56 11 21 00 : ASIENTOS  
 56 11 22 00 : SISTEMAS DE ESCRITORIOS  
 56 11 23 00 : PARTES Y ACCESORIOS PARA ASIENTOS DE AUDITORIOS O ESTADIOS O DE USO ESP...  
 56 12 10 00 : MOBILIARIO DE BIBLIOTECA  
 56 12 11 00 : MOBILIARIO DE CLASE DE ARTE  
 56 12 12 00 : MOBILIARIO DE SALA DE PRIMEROS AUXILIOS  
 56 12 13 00 : ACCESORIOS DE INSTALACIONES EDUCATIVAS GENERALES  
 56 12 14 00 : MOBILIARIO DE CAFETERÍA Y COMEDOR  
 56 12 16 00 : MOBILIARIO PARA EL TIEMPO DE DESCANSO Y OCIO CREATIVO PARA GUARDERÍA I...  
 56 12 17 00 : MÓDULOS DE ALMACENAMIENTO GENERAL Y DE LIBROS PARA LAS AULAS  
 56 12 18 00 : MOBILIARIO Y ACCESORIOS DE AULAS VOCACIONALES

\*\*\*\*\* CONTINUA \*\*\*\*\*

**CAMARA DE COMERCIO DE LA GUAJIRA  
CORNEJO OCHOA YEZITD**



Fecha expedición: 2021/12/14 - 17:41:39 \*\*\*\* Recibo No. S000378132 \*\*\*\* Num. Operación. 99-USUPUBXX-20211214-0042

\*\*\* EXPEDIDO A TRAVES DEL SISTEMA VIRTUAL S.I.I. \*\*\*

56 12 19 00 : MOBILIARIO DE DEMOSTRACIÓN  
 56 12 20 00 : MUEBLES DE LABORATORIO  
 56 13 15 00 : MANIQUÍES Y FORMAS  
 56 13 16 00 : EXHIBIDORES Y ACCESORIOS AUTO SOPORTADOS PARA MERCANCÍAS  
 56 13 17 00 : APARATOS, ESTANTES, SISTEMAS Y ACCESORIOS PARA INSTALACIÓN DE MERCANCÍAS  
 56 14 15 00 : ADORNOS CERÁMICOS PARA EL HOGAR  
 56 14 16 00 : ADORNOS DE VIDRIO PARA EL HOGAR  
 49 20 15 00 : EQUIPO DE ENTRENAMIENTO PARA AERÓBICOS  
 49 20 16 00 : EQUIPO DE ENTRENAMIENTO DE PESAS Y RESISTENCIA  
 70 11 15 00 : PLANTAS Y ÁRBOLES ORNAMENTALES  
 70 11 17 00 : PARQUES, JARDINES Y HUERTOS  
 72 14 12 00 : SERVICIOS DE CONSTRUCCIÓN MARINA  
 70 17 18 00 : SERVICIOS DE DRENAJE  
 77 11 15 00 : SERVICIOS DE SEGURIDAD AMBIENTAL  
 72 11 10 00 : SERVICIOS DE CONSTRUCCIÓN DE UNIDADES UNIFAMILIARES  
 77 10 19 00 : SERVICIOS DE INVESTIGACIÓN DE CONTAMINACIÓN  
 77 10 20 00 : SERVICIOS DE REPORTE AMBIENTAL  
 77 12 15 00 : CONTAMINACIÓN DEL AIRE  
 77 12 16 00 : CONTAMINACIÓN DEL SUELO

**EXPERIENCIA No.12 :**

**NÚMERO CONSECUTIVO DEL CONTRATO:**012

**CONTRATO CELEBRADO POR** :1 - EL PROPONENTE

**NOMBRE DEL CONTRATISTA** :CORNEJO OCHOA YEZITD

**NOMBRE DEL CONTRATANTE** :MUNICIPIO DE URIBIA

**VALOR CONTRATADO EN SMLLV** :1416,34

**SG FM CL PR - DESCRIPCIÓN**

11 11 15 00 : BARRO Y TIERRA  
 11 11 16 00 : PIEDRA  
 11 11 17 00 : ARENA  
 20 10 18 00 : SISTEMAS MECANIZADOS DE SOPORTE EN TIERRA  
 22 10 15 00 : MAQUINARIA PARA TRABAJO DE DESMONTE  
 22 10 16 00 : EQUIPO DE PAVIMENTACIÓN  
 22 10 17 00 : COMPONENTES DE EQUIPO PESADO  
 22 10 19 00 : MAQUINARIA Y ACCESORIOS DE CONSTRUCCIÓN DE EDIFICIOS  
 24 14 16 00 : SUMINISTROS DE ACOLCHADOS  
 30 11 15 00 : CONCRETO Y MORTEROS  
 30 11 16 00 : CEMENTO Y CAL  
 46 18 15 00 : ROPA DE SEGURIDAD  
 47 13 19 00 : ABSORBENTES  
 55 12 17 00 : SEÑALIZACIÓN  
 70 13 15 00 : PROTECCIÓN DEL TERRENO Y DEL SUELO  
 72 14 10 00 : SERVICIOS DE CONSTRUCCIÓN DE AUTOPISTAS Y CARRETERAS  
 72 14 11 00 : SERVICIOS DE CONSTRUCCIÓN Y REVESTIMIENTO Y PAVIMENTACIÓN DE INFRAEST...  
 72 14 15 00 : SERVICIOS DE PREPARACIÓN DE TIERRAS  
 72 15 27 00 : SERVICIOS DE INSTALACIÓN Y REPARACIÓN DE CONCRETO  
 77 10 17 00 : SERVICIOS DE ASESORÍA AMBIENTAL  
 80 10 15 00 : SERVICIOS DE CONSULTORÍA DE NEGOCIOS Y ADMINISTRACIÓN CORPORATIVA  
 80 11 16 00 : SERVICIOS DE PERSONAL TEMPORAL  
 81 10 15 00 : INGENIERÍA CIVIL Y ARQUITECTURA  
 81 14 15 00 : CONTROL DE CALIDAD  
 81 14 16 00 : MANEJO DE CADENA DE SUMINISTROS

\*\*\*\*\* CONTINUA \*\*\*\*\*

**CAMARA DE COMERCIO DE LA GUAJIRA  
CORNEJO OCHOA YEZITD**



Fecha expedición: 2021/12/14 - 17:41:39 \*\*\*\* Recibo No. S000378132 \*\*\*\* Num. Operación. 99-USUPUBXX-20211214-0042

\*\*\* EXPEDIDO A TRAVES DEL SISTEMA VIRTUAL S.I.I. \*\*\*

95 11 15 00 : VÍAS DE TRÁFICO LIMITADO  
 95 11 16 00 : VÍAS DE TRÁFICO ABIERTO  
 95 12 15 00 : EDIFICIOS Y ESTRUCTURAS COMERCIALES Y DE ENTRETENIMIENTO  
 31 21 17 00 : ACABADOS EN GENERAL  
 30 19 18 00 : EQUIPOS Y MATERIALES PARA CONSTRUCCIONES TEMPORALES Y APOYO AL MANTENIM...  
 70 16 16 00 : FLORA  
 72 12 14 00 : SERVICIOS DE CONSTRUCCIÓN DE EDIFICIOS PÚBLICOS ESPECIALIZADOS  
 72 15 19 00 : SERVICIOS DE ALBAÑILERÍA Y MAMPOSTERÍA  
 72 15 25 00 : SERVICIOS DE INSTALACIÓN DE PISOS  
 72 15 29 00 : SERVICIOS DE MONTAJE DE ACERO ESTRUCTURAL  
 72 15 30 00 : SERVICIOS DE VIDRIOS Y VENTANERÍA  
 72 15 31 00 : SERVICIOS DE CONSTRUCCIÓN DE FACILIDADES ATLÉTICAS Y RECREATIVAS  
 72 15 33 00 : SERVICIOS DE MANTENIMIENTO E INSTALACIÓN DE EQUIPO DE ESTACIÓN DE SER...  
 72 15 36 00 : SERVICIOS DE TERMINADO INTERIOR, DOTACIÓN Y REMODELACIÓN  
 77 10 15 00 : EVALUACIÓN DE IMPACTO AMBIENTAL  
 77 10 16 00 : PLANEACIÓN AMBIENTAL  
 77 10 18 00 : AUDITORÍA AMBIENTAL  
 77 12 17 00 : CONTAMINACIÓN DEL AGUA  
 80 10 16 00 : GERENCIA DE PROYECTOS  
 81 10 22 00 : INGENIERÍA DE TRANSPORTE  
 80 12 17 00 : SERVICIOS DE RESPONSABILIDAD CIVIL  
 93 14 15 00 : DESARROLLO Y SERVICIOS SOCIALES  
 93 14 20 00 : DESARROLLO URBANO  
 93 15 15 00 : ADMINISTRACIÓN PÚBLICA  
 95 12 17 00 : EDIFICIOS Y ESTRUCTURAS PÚBLICOS  
 95 12 19 00 : EDIFICIOS Y ESTRUCTURAS EDUCACIONALES Y DE ADMINISTRACIÓN  
 70 15 18 00 : SERVICIOS DE CONSERVACIÓN FORESTAL  
 70 15 19 00 : RECURSOS FORESTALES  
 70 14 16 00 : PROTECCIÓN DE CULTIVOS  
 70 14 17 00 : GESTIÓN DE CULTIVOS  
 70 16 17 00 : ECOSISTEMAS  
 72 10 15 00 : SERVICIOS DE APOYO PARA LA CONSTRUCCIÓN  
 77 11 16 00 : REHABILITACIÓN AMBIENTAL  
 40 14 16 00 : VÁLVULAS  
 40 14 17 00 : MATERIAL DE FERRETERÍA Y ACCESORIOS  
 40 14 20 00 : MANGUERAS  
 40 18 30 00 : TUBERÍAS DE CAUCHO Y PLÁSTICO  
 40 18 31 00 : ACCESORIOS DE TUBOS  
 72 15 32 00 : SERVICIOS DE RECUBRIMIENTO, IMPERMEABILIZACIÓN PROTECCIÓN CONTRA CLIM...  
 11 10 18 00 : METALES PRECIOSOS  
 81 10 17 00 : INGENIERÍA ELÉCTRICA Y ELECTRÓNICA  
 81 15 18 00 : OCEANOGRAFÍA E HIDROLOGÍA  
 41 11 25 00 : INSTRUMENTOS DE MEDICIÓN Y OBSERVACIÓN DEL CAUDAL DE FLUIDOS  
 70 13 16 00 : PREPARACIÓN DEL TERRENO Y DEL SUELO  
 22 10 18 00 : GRÚAS DE ELEVACIÓN  
 24 14 15 00 : SUMINISTROS PARA SEGURIDAD Y PROTECCIÓN  
 41 11 39 00 : EQUIPO PARA MEDICIÓN DE SUELOS  
 72 14 12 00 : SERVICIOS DE CONSTRUCCIÓN MARINA  
 70 17 18 00 : SERVICIOS DE DRENAJE  
 77 11 15 00 : SERVICIOS DE SEGURIDAD AMBIENTAL  
 72 11 10 00 : SERVICIOS DE CONSTRUCCIÓN DE UNIDADES UNIFAMILIARES  
 77 10 19 00 : SERVICIOS DE INVESTIGACIÓN DE CONTAMINACIÓN

\*\*\*\*\* CONTINUA \*\*\*\*\*

**CAMARA DE COMERCIO DE LA GUAJIRA  
CORNEJO OCHOA YEZITD**



Fecha expedición: 2021/12/14 - 17:41:39 \*\*\*\* Recibo No. S000378132 \*\*\*\* Num. Operación. 99-USUPUBXX-20211214-0042

\*\*\* EXPEDIDO A TRAVES DEL SISTEMA VIRTUAL S.I.I. \*\*\*

77 10 20 00 : SERVICIOS DE REPORTE AMBIENTAL  
 77 12 15 00 : CONTAMINACIÓN DEL AIRE  
 77 12 16 00 : CONTAMINACIÓN DEL SUELO  
 30 11 18 00 : AGREGADOS  
 30 11 19 00 : ELEMENTOS PARA REFORZAR CONCRETO  
 30 11 17 00 : YESOS  
 40 17 16 00 : TUBOS Y TUBERÍAS INDUSTRIALES  
 72 14 17 00 : SERVICIOS DE ALQUILER O ARRENDAMIENTO DE EQUIPO Y MAQUINARIA DE CONSTRU...

**EXPERIENCIA No.13 :**

**NÚMERO CONSECUTIVO DEL CONTRATO:**013

**CONTRATO CELEBRADO POR** :1 - EL PROPONENTE

**NOMBRE DEL CONTRATISTA** :CORNEJO OCHOA YEZITD

**NOMBRE DEL CONTRATANTE** :MUNICIPIO DE URIBIA

**VALOR CONTRATADO EN SMLV** :2666,45

**SG FM CL PR - DESCRIPCIÓN**

11 10 17 00 : METALES DE BASE  
 22 10 16 00 : EQUIPO DE PAVIMENTACIÓN  
 24 12 15 00 : CAJAS, BOLSAS Y SACOS PARA EMPAQUETADO  
 30 11 15 00 : CONCRETO Y MORTEROS  
 30 12 17 00 : MATERIALES DE CONSTRUCCIÓN DE CAMINOS Y CARRILERAS  
 40 17 15 00 : TUBOS Y TUBERÍAS COMERCIALES  
 47 13 19 00 : ABSORBENTES  
 72 12 15 00 : SERVICIOS DE CONSTRUCCIÓN DE PLANTAS INDUSTRIALES  
 72 14 10 00 : SERVICIOS DE CONSTRUCCIÓN DE AUTOPISTAS Y CARRETERAS  
 72 14 11 00 : SERVICIOS DE CONSTRUCCIÓN Y REVESTIMIENTO Y PAVIMENTACIÓN DE INFRAEST...  
 72 14 15 00 : SERVICIOS DE PREPARACIÓN DE TIERRAS  
 81 10 15 00 : INGENIERÍA CIVIL Y ARQUITECTURA  
 83 10 15 00 : SERVICIOS DE ACUEDUCTO Y ALCANTARILLADO  
 95 11 15 00 : VÍAS DE TRÁFICO LIMITADO  
 95 11 16 00 : VÍAS DE TRÁFICO ABIERTO  
 31 21 17 00 : ACABADOS EN GENERAL  
 30 19 18 00 : EQUIPOS Y MATERIALES PARA CONSTRUCCIONES TEMPORALES Y APOYO AL MANTENIM...  
 70 13 15 00 : PROTECCIÓN DEL TERRENO Y DEL SUELO  
 70 16 16 00 : FLORA  
 72 12 14 00 : SERVICIOS DE CONSTRUCCIÓN DE EDIFICIOS PÚBLICOS ESPECIALIZADOS  
 72 15 19 00 : SERVICIOS DE ALBAÑILERÍA Y MAMPOSTERÍA  
 72 15 25 00 : SERVICIOS DE INSTALACIÓN DE PISOS  
 72 15 29 00 : SERVICIOS DE MONTAJE DE ACERO ESTRUCTURAL  
 72 15 30 00 : SERVICIOS DE VIDRIOS Y VENTANERÍA  
 72 15 31 00 : SERVICIOS DE CONSTRUCCIÓN DE FACILIDADES ATLÉTICAS Y RECREATIVAS  
 72 15 33 00 : SERVICIOS DE MANTENIMIENTO E INSTALACIÓN DE EQUIPO DE ESTACIÓN DE SER...  
 72 15 36 00 : SERVICIOS DE TERMINADO INTERIOR, DOTACIÓN Y REMODELACIÓN  
 77 10 15 00 : EVALUACIÓN DE IMPACTO AMBIENTAL  
 77 10 16 00 : PLANEACIÓN AMBIENTAL  
 77 10 17 00 : SERVICIOS DE ASESORÍA AMBIENTAL  
 77 10 18 00 : AUDITORÍA AMBIENTAL  
 77 12 17 00 : CONTAMINACIÓN DEL AGUA  
 80 10 16 00 : GERENCIA DE PROYECTOS  
 81 10 22 00 : INGENIERÍA DE TRANSPORTE  
 80 12 17 00 : SERVICIOS DE RESPONSABILIDAD CIVIL  
 93 14 15 00 : DESARROLLO Y SERVICIOS SOCIALES

\*\*\*\*\* CONTINUA \*\*\*\*\*

**CAMARA DE COMERCIO DE LA GUAJIRA  
CORNEJO OCHOA YEZITD**



Fecha expedición: 2021/12/14 - 17:41:39 \*\*\*\* Recibo No. S000378132 \*\*\*\* Num. Operación. 99-USUPUBXX-20211214-0042

\*\*\* EXPEDIDO A TRAVES DEL SISTEMA VIRTUAL S.I.I. \*\*\*

93 14 20 00 : DESARROLLO URBANO  
 93 15 15 00 : ADMINISTRACIÓN PÚBLICA  
 95 12 17 00 : EDIFICIOS Y ESTRUCTURAS PÚBLICOS  
 95 12 19 00 : EDIFICIOS Y ESTRUCTURAS EDUCACIONALES Y DE ADMINISTRACIÓN  
 70 15 18 00 : SERVICIOS DE CONSERVACIÓN FORESTAL  
 70 15 19 00 : RECURSOS FORESTALES  
 70 14 16 00 : PROTECCIÓN DE CULTIVOS  
 70 14 17 00 : GESTIÓN DE CULTIVOS  
 70 16 17 00 : ECOSISTEMAS  
 72 10 15 00 : SERVICIOS DE APOYO PARA LA CONSTRUCCIÓN  
 77 11 16 00 : REHABILITACIÓN AMBIENTAL  
 40 14 16 00 : VÁLVULAS  
 40 14 20 00 : MANGUERAS  
 40 18 30 00 : TUBERÍAS DE CAUCHO Y PLÁSTICO  
 40 18 31 00 : ACCESORIOS DE TUBOS  
 72 15 27 00 : SERVICIOS DE INSTALACIÓN Y REPARACIÓN DE CONCRETO  
 72 15 32 00 : SERVICIOS DE RECUBRIMIENTO, IMPERMEABILIZACIÓN PROTECCIÓN CONTRA CLIM...  
 80 10 15 00 : SERVICIOS DE CONSULTORÍA DE NEGOCIOS Y ADMINISTRACIÓN CORPORATIVA  
 81 10 17 00 : INGENIERÍA ELÉCTRICA Y ELECTRÓNICA  
 81 15 18 00 : OCEANOGRAFÍA E HIDROLOGÍA  
 41 11 25 00 : INSTRUMENTOS DE MEDICIÓN Y OBSERVACIÓN DEL CAUDAL DE FLUIDOS  
 70 13 16 00 : PREPARACIÓN DEL TERRENO Y DEL SUELO  
 22 10 18 00 : GRÚAS DE ELEVACIÓN  
 24 14 15 00 : SUMINISTROS PARA SEGURIDAD Y PROTECCIÓN  
 41 11 39 00 : EQUIPO PARA MEDICIÓN DE SUELOS  
 72 14 12 00 : SERVICIOS DE CONSTRUCCIÓN MARINA  
 77 11 15 00 : SERVICIOS DE SEGURIDAD AMBIENTAL  
 70 17 18 00 : SERVICIOS DE DRENAJE  
 72 11 10 00 : SERVICIOS DE CONSTRUCCIÓN DE UNIDADES UNIFAMILIARES  
 77 10 19 00 : SERVICIOS DE INVESTIGACIÓN DE CONTAMINACIÓN  
 77 10 20 00 : SERVICIOS DE REPORTE AMBIENTAL  
 77 12 15 00 : CONTAMINACIÓN DEL AIRE  
 77 12 16 00 : CONTAMINACIÓN DEL SUELO  
 30 11 18 00 : AGREGADOS  
 30 11 19 00 : ELEMENTOS PARA REFORZAR CONCRETO  
 30 11 17 00 : YESOS  
 40 17 16 00 : TUBOS Y TUBERÍAS INDUSTRIALES  
 72 14 17 00 : SERVICIOS DE ALQUILER O ARRENDAMIENTO DE EQUIPO Y MAQUINARIA DE CONSTRU...

**EXPERIENCIA No.14 :**

**NÚMERO CONSECUTIVO DEL CONTRATO:**014  
**CONTRATO CELEBRADO POR** :1 - EL PROPONENTE  
**NOMBRE DEL CONTRATISTA** :CORNEJO OCHOA YEZITD  
**NOMBRE DEL CONTRATANTE** :MUNICIPIO DE URIBIA  
**VALOR CONTRATADO EN SMLLV** :1552,30

**SG FM CL PR - DESCRIPCIÓN**

11 10 17 00 : METALES DE BASE  
 22 10 16 00 : EQUIPO DE PAVIMENTACIÓN  
 24 12 15 00 : CAJAS, BOLSAS Y SACOS PARA EMPAQUETADO  
 30 11 15 00 : CONCRETO Y MORTEROS  
 40 17 15 00 : TUBOS Y TUBERÍAS COMERCIALES  
 47 13 19 00 : ABSORBENTES

\*\*\*\*\* CONTINUA \*\*\*\*\*

**CAMARA DE COMERCIO DE LA GUAJIRA  
CORNEJO OCHOA YEZITD**



Fecha expedición: 2021/12/14 - 17:41:39 \*\*\*\* Recibo No. S000378132 \*\*\*\* Num. Operación. 99-USUPUBXX-20211214-0042

\*\*\* EXPEDIDO A TRAVES DEL SISTEMA VIRTUAL S.I.I. \*\*\*

72 12 15 00 : SERVICIOS DE CONSTRUCCIÓN DE PLANTAS INDUSTRIALES  
 72 14 10 00 : SERVICIOS DE CONSTRUCCIÓN DE AUTOPISTAS Y CARRETERAS  
 72 14 11 00 : SERVICIOS DE CONSTRUCCIÓN Y REVESTIMIENTO Y PAVIMENTACIÓN DE INFRAEST...  
 72 14 15 00 : SERVICIOS DE PREPARACIÓN DE TIERRAS  
 81 10 15 00 : INGENIERÍA CIVIL Y ARQUITECTURA  
 83 10 15 00 : SERVICIOS DE ACUEDUCTO Y ALCANTARILLADO  
 95 11 15 00 : VÍAS DE TRÁFICO LIMITADO  
 95 11 16 00 : VÍAS DE TRÁFICO ABIERTO  
 31 21 17 00 : ACABADOS EN GENERAL  
 30 19 18 00 : EQUIPOS Y MATERIALES PARA CONSTRUCCIONES TEMPORALES Y APOYO AL MANTENIM...  
 70 13 15 00 : PROTECCIÓN DEL TERRENO Y DEL SUELO  
 70 16 16 00 : FLORA  
 72 12 14 00 : SERVICIOS DE CONSTRUCCIÓN DE EDIFICIOS PÚBLICOS ESPECIALIZADOS  
 72 15 19 00 : SERVICIOS DE ALBAÑILERÍA Y MAMPOSTERÍA  
 72 15 25 00 : SERVICIOS DE INSTALACIÓN DE PISOS  
 72 15 29 00 : SERVICIOS DE MONTAJE DE ACERO ESTRUCTURAL  
 72 15 30 00 : SERVICIOS DE VIDRIOS Y VENTANERÍA  
 72 15 31 00 : SERVICIOS DE CONSTRUCCIÓN DE FACILIDADES ATLÉTICAS Y RECREATIVAS  
 72 15 33 00 : SERVICIOS DE MANTENIMIENTO E INSTALACIÓN DE EQUIPO DE ESTACIÓN DE SER...  
 72 15 36 00 : SERVICIOS DE TERMINADO INTERIOR, DOTACIÓN Y REMODELACIÓN  
 77 10 15 00 : EVALUACIÓN DE IMPACTO AMBIENTAL  
 77 10 16 00 : PLANEACIÓN AMBIENTAL  
 77 10 17 00 : SERVICIOS DE ASESORÍA AMBIENTAL  
 77 10 18 00 : AUDITORÍA AMBIENTAL  
 77 12 17 00 : CONTAMINACIÓN DEL AGUA  
 80 10 16 00 : GERENCIA DE PROYECTOS  
 81 10 22 00 : INGENIERÍA DE TRANSPORTE  
 80 12 17 00 : SERVICIOS DE RESPONSABILIDAD CIVIL  
 93 14 15 00 : DESARROLLO Y SERVICIOS SOCIALES  
 93 14 20 00 : DESARROLLO URBANO  
 93 15 15 00 : ADMINISTRACIÓN PÚBLICA  
 95 12 17 00 : EDIFICIOS Y ESTRUCTURAS PÚBLICOS  
 95 12 19 00 : EDIFICIOS Y ESTRUCTURAS EDUCACIONALES Y DE ADMINISTRACIÓN  
 70 15 18 00 : SERVICIOS DE CONSERVACIÓN FORESTAL  
 70 15 19 00 : RECURSOS FORESTALES  
 70 14 16 00 : PROTECCIÓN DE CULTIVOS  
 70 14 17 00 : GESTIÓN DE CULTIVOS  
 70 16 17 00 : ECOSISTEMAS  
 72 10 15 00 : SERVICIOS DE APOYO PARA LA CONSTRUCCIÓN  
 77 11 16 00 : REHABILITACIÓN AMBIENTAL  
 40 14 16 00 : VÁLVULAS  
 40 14 17 00 : MATERIAL DE FERRETERÍA Y ACCESORIOS  
 40 14 20 00 : MANGUERAS  
 40 18 30 00 : TUBERÍAS DE CAUCHO Y PLÁSTICO  
 40 18 31 00 : ACCESORIOS DE TUBOS  
 72 15 27 00 : SERVICIOS DE INSTALACIÓN Y REPARACIÓN DE CONCRETO  
 72 15 32 00 : SERVICIOS DE RECUBRIMIENTO, IMPERMEABILIZACIÓN PROTECCIÓN CONTRA CLIM...  
 80 10 15 00 : SERVICIOS DE CONSULTORÍA DE NEGOCIOS Y ADMINISTRACIÓN CORPORATIVA  
 81 10 17 00 : INGENIERÍA ELÉCTRICA Y ELECTRÓNICA  
 81 15 18 00 : OCEANOGRAFÍA E HIDROLOGÍA  
 70 13 16 00 : PREPARACIÓN DEL TERRENO Y DEL SUELO  
 22 10 18 00 : GRÚAS DE ELEVACIÓN

\*\*\*\*\* CONTINUA \*\*\*\*\*

**CAMARA DE COMERCIO DE LA GUAJIRA  
CORNEJO OCHOA YEZITD**



Fecha expedición: 2021/12/14 - 17:41:39 \*\*\*\* Recibo No. S000378132 \*\*\*\* Num. Operación. 99-USUPUBXX-20211214-0042

\*\*\* EXPEDIDO A TRAVES DEL SISTEMA VIRTUAL S.I.I. \*\*\*

24 14 15 00 : SUMINISTROS PARA SEGURIDAD Y PROTECCIÓN  
 41 11 39 00 : EQUIPO PARA MEDICIÓN DE SUELOS  
 41 11 25 00 : INSTRUMENTOS DE MEDICIÓN Y OBSERVACIÓN DEL CAUDAL DE FLUIDOS  
 72 14 12 00 : SERVICIOS DE CONSTRUCCIÓN MARINA  
 70 17 18 00 : SERVICIOS DE DRENAJE  
 77 11 15 00 : SERVICIOS DE SEGURIDAD AMBIENTAL  
 72 11 10 00 : SERVICIOS DE CONSTRUCCIÓN DE UNIDADES UNIFAMILIARES  
 77 10 19 00 : SERVICIOS DE INVESTIGACIÓN DE CONTAMINACIÓN  
 77 10 20 00 : SERVICIOS DE REPORTE AMBIENTAL  
 77 12 15 00 : CONTAMINACIÓN DEL AIRE  
 77 12 16 00 : CONTAMINACIÓN DEL SUELO  
 30 11 18 00 : AGREGADOS  
 30 11 19 00 : ELEMENTOS PARA REFORZAR CONCRETO  
 30 11 17 00 : YESOS  
 40 17 16 00 : TUBOS Y TUBERÍAS INDUSTRIALES  
 72 14 17 00 : SERVICIOS DE ALQUILER O ARRENDAMIENTO DE EQUIPO Y MAQUINARIA DE CONSTRU...

**EXPERIENCIA No.15 :**

**NÚMERO CONSECUTIVO DEL CONTRATO:**015

**CONTRATO CELEBRADO POR** :1 - EL PROPONENTE  
**NOMBRE DEL CONTRATISTA** :CORNEJO OCHOA YEZITD  
**NOMBRE DEL CONTRATANTE** :MUNICIPIO DE URIBIA  
**VALOR CONTRATADO EN SMLLV** :4464,46

**SG FM CL PR - DESCRIPCIÓN**

11 10 17 00 : METALES DE BASE  
 24 12 15 00 : CAJAS, BOLSAS Y SACOS PARA EMPAQUETADO  
 30 11 15 00 : CONCRETO Y MORTEROS  
 40 17 15 00 : TUBOS Y TUBERÍAS COMERCIALES  
 40 17 17 00 : ADAPTADORES DE TUBOS  
 40 17 19 00 : BRIDAS DE RESPALDO PARA TUBOS  
 40 17 37 00 : BRIDAS REDUCTORAS PARA TUBOS  
 40 17 52 00 : Y DE CONEXIÓN PARA TUBOS  
 47 13 19 00 : ABSORBENTES  
 71 12 26 00 : SERVICIOS DE TERMINACIÓN DEL POZO  
 72 12 15 00 : SERVICIOS DE CONSTRUCCIÓN DE PLANTAS INDUSTRIALES  
 72 14 10 00 : SERVICIOS DE CONSTRUCCIÓN DE AUTOPISTAS Y CARRETERAS  
 72 14 11 00 : SERVICIOS DE CONSTRUCCIÓN Y REVESTIMIENTO Y PAVIMENTACIÓN DE INFRAEST...  
 72 14 15 00 : SERVICIOS DE PREPARACIÓN DE TIERRAS  
 80 11 16 00 : SERVICIOS DE PERSONAL TEMPORAL  
 81 10 15 00 : INGENIERÍA CIVIL Y ARQUITECTURA  
 81 15 18 00 : OCEANOGRAFÍA E HIDROLOGÍA  
 83 10 15 00 : SERVICIOS DE ACUEDUCTO Y ALCANTARILLADO  
 95 11 15 00 : VÍAS DE TRÁFICO LIMITADO  
 95 11 16 00 : VÍAS DE TRÁFICO ABIERTO  
 31 21 17 00 : ACABADOS EN GENERAL  
 30 19 18 00 : EQUIPOS Y MATERIALES PARA CONSTRUCCIONES TEMPORALES Y APOYO AL MANTENIM...  
 70 13 15 00 : PROTECCIÓN DEL TERRENO Y DEL SUELO  
 70 16 16 00 : FLORA  
 72 12 14 00 : SERVICIOS DE CONSTRUCCIÓN DE EDIFICIOS PÚBLICOS ESPECIALIZADOS  
 72 15 19 00 : SERVICIOS DE ALBAÑILERÍA Y MAMPOSTERÍA  
 72 15 25 00 : SERVICIOS DE INSTALACIÓN DE PISOS  
 72 15 29 00 : SERVICIOS DE MONTAJE DE ACERO ESTRUCTURAL

\*\*\*\*\* CONTINUA \*\*\*\*\*

**CAMARA DE COMERCIO DE LA GUAJIRA  
CORNEJO OCHOA YEZITD**



Fecha expedición: 2021/12/14 - 17:41:39 \*\*\*\* Recibo No. S000378132 \*\*\*\* Num. Operación. 99-USUPUBXX-20211214-0042

\*\*\* EXPEDIDO A TRAVES DEL SISTEMA VIRTUAL S.I.I. \*\*\*

72 15 30 00 : SERVICIOS DE VIDRIOS Y VENTANERÍA  
 72 15 31 00 : SERVICIOS DE CONSTRUCCIÓN DE FACILIDADES ATLÉTICAS Y RECREATIVAS  
 72 15 33 00 : SERVICIOS DE MANTENIMIENTO E INSTALACIÓN DE EQUIPO DE ESTACIÓN DE SER...  
 72 15 36 00 : SERVICIOS DE TERMINADO INTERIOR, DOTACIÓN Y REMODELACIÓN  
 77 10 15 00 : EVALUACIÓN DE IMPACTO AMBIENTAL  
 77 10 16 00 : PLANEACIÓN AMBIENTAL  
 77 10 17 00 : SERVICIOS DE ASESORÍA AMBIENTAL  
 77 10 18 00 : AUDITORÍA AMBIENTAL  
 77 12 17 00 : CONTAMINACIÓN DEL AGUA  
 80 10 16 00 : GERENCIA DE PROYECTOS  
 81 10 22 00 : INGENIERÍA DE TRANSPORTE  
 80 12 17 00 : SERVICIOS DE RESPONSABILIDAD CIVIL  
 93 14 15 00 : DESARROLLO Y SERVICIOS SOCIALES  
 93 14 20 00 : DESARROLLO URBANO  
 93 15 15 00 : ADMINISTRACIÓN PÚBLICA  
 95 12 17 00 : EDIFICIOS Y ESTRUCTURAS PÚBLICOS  
 95 12 19 00 : EDIFICIOS Y ESTRUCTURAS EDUCACIONALES Y DE ADMINISTRACIÓN  
 70 15 18 00 : SERVICIOS DE CONSERVACIÓN FORESTAL  
 70 15 19 00 : RECURSOS FORESTALES  
 70 14 16 00 : PROTECCIÓN DE CULTIVOS  
 70 14 17 00 : GESTIÓN DE CULTIVOS  
 70 16 17 00 : ECOSISTEMAS  
 72 10 15 00 : SERVICIOS DE APOYO PARA LA CONSTRUCCIÓN  
 77 11 16 00 : REHABILITACIÓN AMBIENTAL  
 40 14 16 00 : VÁLVULAS  
 40 14 17 00 : MATERIAL DE FERRETERÍA Y ACCESORIOS  
 40 14 20 00 : MANGUERAS  
 40 18 30 00 : TUBERÍAS DE CAUCHO Y PLÁSTICO  
 40 18 31 00 : ACCESORIOS DE TUBOS  
 72 15 27 00 : SERVICIOS DE INSTALACIÓN Y REPARACIÓN DE CONCRETO  
 72 15 32 00 : SERVICIOS DE RECUBRIMIENTO, IMPERMEABILIZACIÓN PROTECCIÓN CONTRA CLIM...  
 80 10 15 00 : SERVICIOS DE CONSULTORÍA DE NEGOCIOS Y ADMINISTRACIÓN CORPORATIVA  
 81 10 17 00 : INGENIERÍA ELÉCTRICA Y ELECTRÓNICA  
 70 13 16 00 : PREPARACIÓN DEL TERRENO Y DEL SUELO  
 22 10 18 00 : GRÚAS DE ELEVACIÓN  
 24 14 15 00 : SUMINISTROS PARA SEGURIDAD Y PROTECCIÓN  
 41 11 39 00 : EQUIPO PARA MEDICIÓN DE SUELOS  
 41 11 25 00 : INSTRUMENTOS DE MEDICIÓN Y OBSERVACIÓN DEL CAUDAL DE FLUIDOS  
 72 14 12 00 : SERVICIOS DE CONSTRUCCIÓN MARINA  
 70 17 18 00 : SERVICIOS DE DRENAJE  
 77 11 15 00 : SERVICIOS DE SEGURIDAD AMBIENTAL  
 72 11 10 00 : SERVICIOS DE CONSTRUCCIÓN DE UNIDADES UNIFAMILIARES  
 77 10 19 00 : SERVICIOS DE INVESTIGACIÓN DE CONTAMINACIÓN  
 77 10 20 00 : SERVICIOS DE REPORTE AMBIENTAL  
 77 12 15 00 : CONTAMINACIÓN DEL AIRE  
 77 12 16 00 : CONTAMINACIÓN DEL SUELO  
 30 11 18 00 : AGREGADOS  
 30 11 19 00 : ELEMENTOS PARA REFORZAR CONCRETO  
 30 11 17 00 : YESOS  
 40 17 16 00 : TUBOS Y TUBERÍAS INDUSTRIALES  
 72 14 17 00 : SERVICIOS DE ALQUILER O ARRENDAMIENTO DE EQUIPO Y MAQUINARIA DE CONSTRU...

\*\*\*\*\* CONTINUA \*\*\*\*\*



**CAMARA DE COMERCIO DE LA GUAJIRA  
CORNEJO OCHOA YEZITD**



Fecha expedición: 2021/12/14 - 17:41:39 \*\*\*\* Recibo No. S000378132 \*\*\*\* Num. Operación. 99-USUPUBXX-20211214-0042

\*\*\* EXPEDIDO A TRAVES DEL SISTEMA VIRTUAL S.I.I. \*\*\*

**EXPERIENCIA No.16 :**

**NÚMERO CONSECUTIVO DEL CONTRATO:**016

**CONTRATO CELEBRADO POR** :1 - EL PROPONENTE  
**NOMBRE DEL CONTRATISTA** :CORNEJO OCHOA YEZITD  
**NOMBRE DEL CONTRATANTE** :MUNICIPIO DE URIBIA  
**VALOR CONTRATADO EN SMLLV** :523,23

**SG FM CL PR - DESCRIPCIÓN**

11 11 15 00 : BARRO Y TIERRA  
 11 11 16 00 : PIEDRA  
 11 11 17 00 : ARENA  
 20 10 18 00 : SISTEMAS MECANIZADOS DE SOPORTE EN TIERRA  
 22 10 15 00 : MAQUINARIA PARA TRABAJO DE DESMONTE  
 22 10 16 00 : EQUIPO DE PAVIMENTACIÓN  
 22 10 17 00 : COMPONENTES DE EQUIPO PESADO  
 22 10 19 00 : MAQUINARIA Y ACCESORIOS DE CONSTRUCCIÓN DE EDIFICIOS  
 24 14 16 00 : SUMINISTROS DE ACOLCHADOS  
 30 11 15 00 : CONCRETO Y MORTEROS  
 30 11 16 00 : CEMENTO Y CAL  
 46 18 15 00 : ROPA DE SEGURIDAD  
 47 13 19 00 : ABSORBENTES  
 55 12 17 00 : SEÑALIZACIÓN  
 70 13 15 00 : PROTECCIÓN DEL TERRENO Y DEL SUELO  
 72 14 10 00 : SERVICIOS DE CONSTRUCCIÓN DE AUTOPISTAS Y CARRETERAS  
 72 14 11 00 : SERVICIOS DE CONSTRUCCIÓN Y REVESTIMIENTO Y PAVIMENTACIÓN DE INFRAEST...  
 72 14 15 00 : SERVICIOS DE PREPARACIÓN DE TIERRAS  
 72 15 27 00 : SERVICIOS DE INSTALACIÓN Y REPARACIÓN DE CONCRETO  
 77 10 17 00 : SERVICIOS DE ASESORÍA AMBIENTAL  
 80 10 15 00 : SERVICIOS DE CONSULTORÍA DE NEGOCIOS Y ADMINISTRACIÓN CORPORATIVA  
 81 10 15 00 : INGENIERÍA CIVIL Y ARQUITECTURA  
 80 11 16 00 : SERVICIOS DE PERSONAL TEMPORAL  
 81 14 15 00 : CONTROL DE CALIDAD  
 81 14 16 00 : MANEJO DE CADENA DE SUMINISTROS  
 95 11 15 00 : VÍAS DE TRÁFICO LIMITADO  
 95 11 16 00 : VÍAS DE TRÁFICO ABIERTO  
 95 12 15 00 : EDIFICIOS Y ESTRUCTURAS COMERCIALES Y DE ENTRETENIMIENTO  
 31 21 17 00 : ACABADOS EN GENERAL  
 30 19 18 00 : EQUIPOS Y MATERIALES PARA CONSTRUCCIONES TEMPORALES Y APOYO AL MANTENIM...  
 70 16 16 00 : FLORA  
 72 12 14 00 : SERVICIOS DE CONSTRUCCIÓN DE EDIFICIOS PÚBLICOS ESPECIALIZADOS  
 72 15 19 00 : SERVICIOS DE ALBAÑILERÍA Y MAMPOSTERÍA  
 72 15 25 00 : SERVICIOS DE INSTALACIÓN DE PISOS  
 72 15 29 00 : SERVICIOS DE MONTAJE DE ACERO ESTRUCTURAL  
 72 15 30 00 : SERVICIOS DE VIDRIOS Y VENTANERÍA  
 72 15 31 00 : SERVICIOS DE CONSTRUCCIÓN DE FACILIDADES ATLÉTICAS Y RECREATIVAS  
 72 15 33 00 : SERVICIOS DE MANTENIMIENTO E INSTALACIÓN DE EQUIPO DE ESTACIÓN DE SER...  
 72 15 36 00 : SERVICIOS DE TERMINADO INTERIOR, DOTACIÓN Y REMODELACIÓN  
 77 10 15 00 : EVALUACIÓN DE IMPACTO AMBIENTAL  
 77 10 16 00 : PLANEACIÓN AMBIENTAL  
 77 10 18 00 : AUDITORÍA AMBIENTAL  
 77 12 17 00 : CONTAMINACIÓN DEL AGUA  
 80 10 16 00 : GERENCIA DE PROYECTOS  
 81 10 22 00 : INGENIERÍA DE TRANSPORTE

\*\*\*\*\* CONTINUA \*\*\*\*\*

**CAMARA DE COMERCIO DE LA GUAJIRA  
CORNEJO OCHOA YEZITD**



Fecha expedición: 2021/12/14 - 17:41:39 \*\*\*\* Recibo No. S000378132 \*\*\*\* Num. Operación. 99-USUPUBXX-20211214-0042

\*\*\* EXPEDIDO A TRAVES DEL SISTEMA VIRTUAL S.I.I. \*\*\*

80 12 17 00 : SERVICIOS DE RESPONSABILIDAD CIVIL  
 93 14 15 00 : DESARROLLO Y SERVICIOS SOCIALES  
 93 14 20 00 : DESARROLLO URBANO  
 93 15 15 00 : ADMINISTRACIÓN PÚBLICA  
 95 12 17 00 : EDIFICIOS Y ESTRUCTURAS PÚBLICOS  
 95 12 19 00 : EDIFICIOS Y ESTRUCTURAS EDUCACIONALES Y DE ADMINISTRACIÓN  
 70 15 18 00 : SERVICIOS DE CONSERVACIÓN FORESTAL  
 70 15 19 00 : RECURSOS FORESTALES  
 70 14 16 00 : PROTECCIÓN DE CULTIVOS  
 70 14 17 00 : GESTIÓN DE CULTIVOS  
 70 16 17 00 : ECOSISTEMAS  
 72 10 15 00 : SERVICIOS DE APOYO PARA LA CONSTRUCCIÓN  
 77 11 16 00 : REHABILITACIÓN AMBIENTAL  
 40 14 16 00 : VÁLVULAS  
 40 14 17 00 : MATERIAL DE FERRETERÍA Y ACCESORIOS  
 40 14 20 00 : MANGUERAS  
 40 18 30 00 : TUBERÍAS DE CAUCHO Y PLÁSTICO  
 40 18 31 00 : ACCESORIOS DE TUBOS  
 72 15 32 00 : SERVICIOS DE RECUBRIMIENTO, IMPERMEABILIZACIÓN PROTECCIÓN CONTRA CLIM...  
 81 10 17 00 : INGENIERÍA ELÉCTRICA Y ELECTRÓNICA  
 81 15 18 00 : OCEANOGRAFÍA E HIDROLOGÍA  
 70 13 16 00 : PREPARACIÓN DEL TERRENO Y DEL SUELO  
 22 10 18 00 : GRÚAS DE ELEVACIÓN  
 24 14 15 00 : SUMINISTROS PARA SEGURIDAD Y PROTECCIÓN  
 41 11 39 00 : EQUIPO PARA MEDICIÓN DE SUELOS  
 41 11 25 00 : INSTRUMENTOS DE MEDICIÓN Y OBSERVACIÓN DEL CAUDAL DE FLUIDOS  
 72 14 12 00 : SERVICIOS DE CONSTRUCCIÓN MARINA  
 70 17 18 00 : SERVICIOS DE DRENAJE  
 77 11 15 00 : SERVICIOS DE SEGURIDAD AMBIENTAL  
 72 11 10 00 : SERVICIOS DE CONSTRUCCIÓN DE UNIDADES UNIFAMILIARES  
 77 10 19 00 : SERVICIOS DE INVESTIGACIÓN DE CONTAMINACIÓN  
 77 10 20 00 : SERVICIOS DE REPORTE AMBIENTAL  
 77 12 15 00 : CONTAMINACIÓN DEL AIRE  
 77 12 16 00 : CONTAMINACIÓN DEL SUELO  
 30 11 18 00 : AGREGADOS  
 30 11 19 00 : ELEMENTOS PARA REFORZAR CONCRETO  
 30 11 17 00 : YESOS  
 40 17 16 00 : TUBOS Y TUBERÍAS INDUSTRIALES  
 72 14 17 00 : SERVICIOS DE ALQUILER O ARRENDAMIENTO DE EQUIPO Y MAQUINARIA DE CONSTRU...

**EXPERIENCIA No.17 :**

**NÚMERO CONSECUTIVO DEL CONTRATO:**017

**CONTRATO CELEBRADO POR** :1 - EL PROPONENTE

**NOMBRE DEL CONTRATISTA** :CORNEJO OCHOA YEZITD

**NOMBRE DEL CONTRATANTE** :MUNICIPIO DE DIBULLA

**VALOR CONTRATADO EN SMLLV** :869,87

**SG FM CL PR - DESCRIPCIÓN**

11 11 15 00 : BARRO Y TIERRA  
 11 11 16 00 : PIEDRA  
 11 11 17 00 : ARENA  
 20 10 18 00 : SISTEMAS MECANIZADOS DE SOPORTE EN TIERRA  
 22 10 15 00 : MAQUINARIA PARA TRABAJO DE DESMONTE

\*\*\*\*\* CONTINUA \*\*\*\*\*

**CAMARA DE COMERCIO DE LA GUAJIRA  
CORNEJO OCHOA YEZITD**



Fecha expedición: 2021/12/14 - 17:41:39 \*\*\*\* Recibo No. S000378132 \*\*\*\* Num. Operación. 99-USUPUBXX-20211214-0042

\*\*\* EXPEDIDO A TRAVES DEL SISTEMA VIRTUAL S.I.I. \*\*\*

22 10 16 00 : EQUIPO DE PAVIMENTACIÓN  
 22 10 17 00 : COMPONENTES DE EQUIPO PESADO  
 22 10 19 00 : MAQUINARIA Y ACCESORIOS DE CONSTRUCCIÓN DE EDIFICIOS  
 24 14 16 00 : SUMINISTROS DE ACOLCHADOS  
 30 11 15 00 : CONCRETO Y MORTEROS  
 30 11 16 00 : CEMENTO Y CAL  
 46 18 15 00 : ROPA DE SEGURIDAD  
 47 13 19 00 : ABSORBENTES  
 55 12 17 00 : SEÑALIZACIÓN  
 70 13 15 00 : PROTECCIÓN DEL TERRENO Y DEL SUELO  
 72 14 10 00 : SERVICIOS DE CONSTRUCCIÓN DE AUTOPISTAS Y CARRETERAS  
 72 14 11 00 : SERVICIOS DE CONSTRUCCIÓN Y REVESTIMIENTO Y PAVIMENTACIÓN DE INFRAEST...  
 72 14 15 00 : SERVICIOS DE PREPARACIÓN DE TIERRAS  
 72 15 27 00 : SERVICIOS DE INSTALACIÓN Y REPARACIÓN DE CONCRETO  
 77 10 17 00 : SERVICIOS DE ASESORÍA AMBIENTAL  
 80 10 15 00 : SERVICIOS DE CONSULTORÍA DE NEGOCIOS Y ADMINISTRACIÓN CORPORATIVA  
 80 11 16 00 : SERVICIOS DE PERSONAL TEMPORAL  
 81 10 15 00 : INGENIERÍA CIVIL Y ARQUITECTURA  
 81 14 15 00 : CONTROL DE CALIDAD  
 81 14 16 00 : MANEJO DE CADENA DE SUMINISTROS  
 95 11 15 00 : VÍAS DE TRÁFICO LIMITADO  
 95 11 16 00 : VÍAS DE TRÁFICO ABIERTO  
 95 12 15 00 : EDIFICIOS Y ESTRUCTURAS COMERCIALES Y DE ENTRETENIMIENTO  
 95 12 16 00 : EDIFICIOS Y ESTRUCTURAS DE TRANSPORTE  
 31 21 17 00 : ACABADOS EN GENERAL  
 30 19 18 00 : EQUIPOS Y MATERIALES PARA CONSTRUCCIONES TEMPORALES Y APOYO AL MANTENIM...  
 70 16 16 00 : FLORA  
 72 12 14 00 : SERVICIOS DE CONSTRUCCIÓN DE EDIFICIOS PÚBLICOS ESPECIALIZADOS  
 72 15 19 00 : SERVICIOS DE ALBAÑILERÍA Y MAMPOSTERÍA  
 72 15 25 00 : SERVICIOS DE INSTALACIÓN DE PISOS  
 72 15 29 00 : SERVICIOS DE MONTAJE DE ACERO ESTRUCTURAL  
 72 15 30 00 : SERVICIOS DE VIDRIOS Y VENTANERÍA  
 72 15 31 00 : SERVICIOS DE CONSTRUCCIÓN DE FACILIDADES ATLÉTICAS Y RECREATIVAS  
 72 15 33 00 : SERVICIOS DE MANTENIMIENTO E INSTALACIÓN DE EQUIPO DE ESTACIÓN DE SER...  
 72 15 36 00 : SERVICIOS DE TERMINADO INTERIOR, DOTACIÓN Y REMODELACIÓN  
 77 10 15 00 : EVALUACIÓN DE IMPACTO AMBIENTAL  
 77 10 16 00 : PLANEACIÓN AMBIENTAL  
 77 10 18 00 : AUDITORÍA AMBIENTAL  
 77 12 17 00 : CONTAMINACIÓN DEL AGUA  
 80 10 16 00 : GERENCIA DE PROYECTOS  
 81 10 22 00 : INGENIERÍA DE TRANSPORTE  
 80 12 17 00 : SERVICIOS DE RESPONSABILIDAD CIVIL  
 93 14 15 00 : DESARROLLO Y SERVICIOS SOCIALES  
 93 14 20 00 : DESARROLLO URBANO  
 93 15 15 00 : ADMINISTRACIÓN PÚBLICA  
 95 12 17 00 : EDIFICIOS Y ESTRUCTURAS PÚBLICOS  
 95 12 19 00 : EDIFICIOS Y ESTRUCTURAS EDUCACIONALES Y DE ADMINISTRACIÓN  
 70 17 18 00 : SERVICIOS DE DRENAJE  
 77 11 15 00 : SERVICIOS DE SEGURIDAD AMBIENTAL  
 72 11 10 00 : SERVICIOS DE CONSTRUCCIÓN DE UNIDADES UNIFAMILIARES  
 77 10 19 00 : SERVICIOS DE INVESTIGACIÓN DE CONTAMINACIÓN  
 77 10 20 00 : SERVICIOS DE REPORTE AMBIENTAL

\*\*\*\*\* CONTINUA \*\*\*\*\*

**CAMARA DE COMERCIO DE LA GUAJIRA  
CORNEJO OCHOA YEZITD**



Fecha expedición: 2021/12/14 - 17:41:39 \*\*\*\* Recibo No. S000378132 \*\*\*\* Num. Operación. 99-USUPUBXX-20211214-0042

\*\*\* EXPEDIDO A TRAVES DEL SISTEMA VIRTUAL S.I.I. \*\*\*

77 11 16 00 : REHABILITACIÓN AMBIENTAL  
77 12 15 00 : CONTAMINACIÓN DEL AIRE  
77 12 16 00 : CONTAMINACIÓN DEL SUELO

**EXPERIENCIA No.18 :**

**NÚMERO CONSECUTIVO DEL CONTRATO:**018

**CONTRATO CELEBRADO POR** :1 - EL PROPONENTE  
**NOMBRE DEL CONTRATISTA** :CORNEJO OCHOA YEZITD  
**NOMBRE DEL CONTRATANTE** :MUNICIPIO DE BARRANCAS  
**VALOR CONTRATADO EN SMMLV** :1070,03

**SG FM CL PR - DESCRIPCIÓN**

72 14 10 00 : SERVICIOS DE CONSTRUCCIÓN DE AUTOPISTAS Y CARRETERAS  
72 14 15 00 : SERVICIOS DE PREPARACIÓN DE TIERRAS  
95 11 15 00 : VÍAS DE TRÁFICO LIMITADO  
11 10 17 00 : METALES DE BASE  
11 11 15 00 : BARRO Y TIERRA  
11 11 16 00 : PIEDRA  
11 11 17 00 : ARENA  
20 10 18 00 : SISTEMAS MECANIZADOS DE SOPORTE EN TIERRA  
22 10 15 00 : MAQUINARIA PARA TRABAJO DE DESMONTE  
22 10 16 00 : EQUIPO DE PAVIMENTACIÓN  
22 10 17 00 : COMPONENTES DE EQUIPO PESADO  
22 10 19 00 : MAQUINARIA Y ACCESORIOS DE CONSTRUCCIÓN DE EDIFICIOS  
24 14 16 00 : SUMINISTROS DE ACOLCHADOS  
30 11 15 00 : CONCRETO Y MORTEROS  
30 11 16 00 : CEMENTO Y CAL  
30 19 18 00 : EQUIPOS Y MATERIALES PARA CONSTRUCCIONES TEMPORALES Y APOYO AL MANTENIM...  
46 18 15 00 : ROPA DE SEGURIDAD  
47 13 19 00 : ABSORBENTES  
55 12 17 00 : SEÑALIZACIÓN  
70 13 15 00 : PROTECCIÓN DEL TERRENO Y DEL SUELO  
70 14 16 00 : PROTECCIÓN DE CULTIVOS  
70 14 17 00 : GESTIÓN DE CULTIVOS  
70 15 18 00 : SERVICIOS DE CONSERVACIÓN FORESTAL  
70 15 19 00 : RECURSOS FORESTALES  
70 16 16 00 : FLORA  
70 16 17 00 : ECOSISTEMAS  
72 10 15 00 : SERVICIOS DE APOYO PARA LA CONSTRUCCIÓN  
72 12 14 00 : SERVICIOS DE CONSTRUCCIÓN DE EDIFICIOS PÚBLICOS ESPECIALIZADOS  
72 12 15 00 : SERVICIOS DE CONSTRUCCIÓN DE PLANTAS INDUSTRIALES  
72 14 11 00 : SERVICIOS DE CONSTRUCCIÓN Y REVESTIMIENTO Y PAVIMENTACIÓN DE INFRAEST...  
72 14 12 00 : SERVICIOS DE CONSTRUCCIÓN MARINA  
72 15 19 00 : SERVICIOS DE ALBAÑILERÍA Y MAMPOSTERÍA  
72 15 25 00 : SERVICIOS DE INSTALACIÓN DE PISOS  
72 15 27 00 : SERVICIOS DE INSTALACIÓN Y REPARACIÓN DE CONCRETO  
72 15 29 00 : SERVICIOS DE MONTAJE DE ACERO ESTRUCTURAL  
72 15 30 00 : SERVICIOS DE VIDRIOS Y VENTANERÍA  
72 15 31 00 : SERVICIOS DE CONSTRUCCIÓN DE FACILIDADES ATLÉTICAS Y RECREATIVAS  
72 15 33 00 : SERVICIOS DE MANTENIMIENTO E INSTALACIÓN DE EQUIPO DE ESTACIÓN DE SER...  
72 15 36 00 : SERVICIOS DE TERMINADO INTERIOR, DOTACIÓN Y REMODELACIÓN  
72 15 39 00 : SERVICIO DE PREPARACIÓN DE OBRAS DE CONSTRUCCIÓN  
77 10 15 00 : EVALUACIÓN DE IMPACTO AMBIENTAL

\*\*\*\*\* CONTINUA \*\*\*\*\*

**CAMARA DE COMERCIO DE LA GUAJIRA  
CORNEJO OCHOA YEZITD**



Fecha expedición: 2021/12/14 - 17:41:39 \*\*\*\* Recibo No. S000378132 \*\*\*\* Num. Operación. 99-USUPUBXX-20211214-0042

\*\*\* EXPEDIDO A TRAVES DEL SISTEMA VIRTUAL S.I.I. \*\*\*

77 10 16 00 : PLANEACIÓN AMBIENTAL  
 77 10 17 00 : SERVICIOS DE ASESORÍA AMBIENTAL  
 77 10 18 00 : AUDITORÍA AMBIENTAL  
 77 11 16 00 : REHABILITACIÓN AMBIENTAL  
 77 12 17 00 : CONTAMINACIÓN DEL AGUA  
 80 10 15 00 : SERVICIOS DE CONSULTORÍA DE NEGOCIOS Y ADMINISTRACIÓN CORPORATIVA  
 80 10 16 00 : GERENCIA DE PROYECTOS  
 80 11 16 00 : SERVICIOS DE PERSONAL TEMPORAL  
 81 10 15 00 : INGENIERÍA CIVIL Y ARQUITECTURA  
 81 10 22 00 : INGENIERÍA DE TRANSPORTE  
 80 12 17 00 : SERVICIOS DE RESPONSABILIDAD CIVIL  
 81 14 15 00 : CONTROL DE CALIDAD  
 81 14 16 00 : MANEJO DE CADENA DE SUMINISTROS  
 72 10 29 00 : SERVICIOS DE MANTENIMIENTO Y REPARACIÓN DE INSTALACIONES  
 72 10 33 00 : SERVICIOS DE MANTENIMIENTO Y REPARACIÓN DE INFRAESTRUCTURA  
 72 15 32 00 : SERVICIOS DE RECUBRIMIENTO, IMPERMEABILIZACIÓN PROTECCIÓN CONTRA CLIM...  
 83 10 15 00 : SERVICIOS DE ACUEDUCTO Y ALCANTARILLADO  
 93 14 15 00 : DESARROLLO Y SERVICIOS SOCIALES  
 93 14 20 00 : DESARROLLO URBANO  
 93 15 15 00 : ADMINISTRACIÓN PÚBLICA  
 95 11 16 00 : VÍAS DE TRÁFICO ABIERTO  
 95 12 15 00 : EDIFICIOS Y ESTRUCTURAS COMERCIALES Y DE ENTRETENIMIENTO  
 95 12 16 00 : EDIFICIOS Y ESTRUCTURAS DE TRANSPORTE  
 95 12 17 00 : EDIFICIOS Y ESTRUCTURAS PÚBLICOS  
 95 12 19 00 : EDIFICIOS Y ESTRUCTURAS EDUCACIONALES Y DE ADMINISTRACIÓN  
 77 10 19 00 : SERVICIOS DE INVESTIGACIÓN DE CONTAMINACIÓN  
 77 10 20 00 : SERVICIOS DE REPORTE AMBIENTAL  
 77 11 15 00 : SERVICIOS DE SEGURIDAD AMBIENTAL  
 77 12 15 00 : CONTAMINACIÓN DEL AIRE  
 77 12 16 00 : CONTAMINACIÓN DEL SUELO  
 30 11 18 00 : AGREGADOS  
 30 11 19 00 : ELEMENTOS PARA REFORZAR CONCRETO  
 30 11 17 00 : YESOS  
 40 17 16 00 : TUBOS Y TUBERÍAS INDUSTRIALES  
 72 14 17 00 : SERVICIOS DE ALQUILER O ARRENDAMIENTO DE EQUIPO Y MAQUINARIA DE CONSTRU...

**EXPERIENCIA No.19 :**

**NÚMERO CONSECUTIVO DEL CONTRATO:**019

**CONTRATO CELEBRADO POR** :1 - EL PROPONENTE

**NOMBRE DEL CONTRATISTA** :CORNEJO OCHOA YEZITD

**NOMBRE DEL CONTRATANTE** :UNIVERSIDAD DE LA GUAJIRA

**VALOR CONTRATADO EN SMLV** :1399,39

**SG FM CL PR - DESCRIPCIÓN**

95 12 19 00 : EDIFICIOS Y ESTRUCTURAS EDUCACIONALES Y DE ADMINISTRACIÓN  
 11 10 17 00 : METALES DE BASE  
 11 11 15 00 : BARRO Y TIERRA  
 11 11 16 00 : PIEDRA  
 11 11 17 00 : ARENA  
 12 16 23 00 : AGENTES DE CURACIÓN  
 14 11 17 00 : PRODUCTOS DE PAPEL PARA USO PERSONAL  
 20 10 18 00 : SISTEMAS MECANIZADOS DE SOPORTE EN TIERRA  
 20 11 17 00 : ACCESORIOS DE PERFORACIÓN Y EXPLOTACIÓN

\*\*\*\*\* CONTINUA \*\*\*\*\*

**CAMARA DE COMERCIO DE LA GUAJIRA  
CORNEJO OCHOA YEZITD**



Fecha expedición: 2021/12/14 - 17:41:39 \*\*\*\* Recibo No. S000378132 \*\*\*\* Num. Operación. 99-USUPUBXX-20211214-0042

\*\*\* EXPEDIDO A TRAVES DEL SISTEMA VIRTUAL S.I.I. \*\*\*

20 12 10 00 : EQUIPO ACIDIFICANTE  
 20 12 13 00 : EQUIPO DE CONTROL DE ARENA  
 20 12 14 00 : HERRAMIENTAS Y EQUIPO DE TERMINACIÓN  
 20 12 15 00 : HERRAMIENTAS CONVENCIONALES DE PERFORACIÓN  
 22 10 16 00 : EQUIPO DE PAVIMENTACIÓN  
 22 10 20 00 : EQUIPO Y MAQUINARIA DE DEMOLICIÓN DE EDIFICIOS  
 27 11 15 00 : HERRAMIENTAS DE CORTE Y ENGARZADO Y PUNZONES  
 27 11 22 00 : HERRAMIENTAS DE ALBAÑILERÍA Y CONCRETO  
 27 11 27 00 : HERRAMIENTAS MECÁNICAS  
 27 11 32 00 : JUEGOS DE HERRAMIENTAS  
 27 12 17 00 : ACCESORIOS DE TUBERÍA Y MANGA HIDRÁULICA  
 27 12 18 00 : HERRAMIENTAS HIDRÁULICAS  
 30 10 15 00 : ÁNGULOS  
 30 10 17 00 : VIGAS  
 30 10 23 00 : PERFILES  
 30 11 15 00 : CONCRETO Y MORTEROS  
 30 12 17 00 : MATERIALES DE CONSTRUCCIÓN DE CAMINOS Y CARRILERAS  
 30 13 15 00 : BLOQUES  
 30 13 16 00 : LADRILLOS  
 30 18 15 00 : PORCELANA SANITARIA  
 30 19 16 00 : ESCALERAS Y ACCESORIOS DE ANDAMIAJE  
 30 19 18 00 : EQUIPOS Y MATERIALES PARA CONSTRUCCIONES TEMPORALES Y APOYO AL MANTENIM...  
 31 16 16 00 : PERNOS  
 31 16 20 00 : CLAVOS  
 31 16 21 00 : ANCLAS  
 31 21 17 00 : ACABADOS EN GENERAL  
 31 25 15 00 : ACTIVADORES  
 32 10 16 00 : CIRCUITOS INTEGRADOS  
 32 11 15 00 : DIODOS  
 32 11 16 00 : TRANSISTORES  
 32 11 17 00 : APARATOS SEMICONDUCTORES  
 32 12 15 00 : CAPACITORES  
 32 12 16 00 : RESISTORES  
 32 12 17 00 : COMPONENTES DISCRETOS  
 32 12 18 00 : FILTROS DE SEÑALES  
 32 12 19 00 : RESONADORES  
 32 13 10 00 : ACCESORIOS, MATERIAS PRIMAS Y PIEZAS DE COMPONENTES ELECTRÓNICOS  
 32 14 11 00 : PIEZAS Y ACCESORIOS DE TUBOS ELECTRÓNICOS  
 32 15 15 00 : DISPOSITIVOS DE CONTROL DE INDICACIÓN Y DE SEÑALIZACIÓN  
 32 15 16 00 : SUBSISTEMAS PROGRAMABLES DE CONTROLADOR LÓGICO  
 32 15 17 00 : CONTROLADORES LÓGICOS PROGRAMABLES  
 32 15 18 00 : DISPOSITIVOS DE CONTROL DE SEGURIDAD  
 32 15 19 00 : DISPOSITIVOS DE AUTOMATIZACIÓN DE CONTROL DE LA CONECTIVIDAD  
 32 15 20 00 : CONTROL DE PROCESOS O SISTEMAS EMPAQUETADOS DE AUTOMATIZACIÓN  
 39 10 16 00 : LÁMPARAS Y BOMBILLAS  
 39 10 18 00 : COMPONENTES Y ACCESORIOS DE LÁMPARA  
 39 10 19 00 : BALASTOS DE LÁMPARAS Y TRANSFORMADORES DE LÁMPARAS  
 39 11 15 00 : ILUMINACIÓN DE INTERIORES Y ARTEFACTOS  
 39 11 16 00 : ILUMINACIÓN EXTERIOR Y ARTEFACTOS  
 39 11 17 00 : ALUMBRADO DE EMERGENCIA  
 39 11 18 00 : ACCESORIOS DE ILUMINACIÓN  
 39 11 19 00 : SEÑALIZACIÓN E ILUMINACIÓN DE EMPLAZAMIENTOS PELIGROSOS

\*\*\*\*\* CONTINUA \*\*\*\*\*

**CAMARA DE COMERCIO DE LA GUAJIRA  
CORNEJO OCHOA YEZITD**



Fecha expedición: 2021/12/14 - 17:41:39 \*\*\*\* Recibo No. S000378132 \*\*\*\* Num. Operación. 99-USUPUBXX-20211214-0042

\*\*\* EXPEDIDO A TRAVES DEL SISTEMA VIRTUAL S.I.I. \*\*\*

39 11 20 00 : PROYECTORES MÓVILES  
 39 11 21 00 : ILUMINACIÓN ÓPTICA  
 39 11 22 00 : DISPOSITIVOS DE EFECTOS ESPECIALES  
 39 11 23 00 : ILUMINACIÓN Y ACCESORIOS DE ESCENARIOS Y ESTUDIOS  
 39 11 24 00 : DISPOSITIVOS PARA MANEJO DE LUCES Y CONTROL DE ESCENARIOS Y ESTUDIOS  
 39 11 25 00 : LUMINARIAS DE ESCENARIOS Y ESTUDIOS  
 39 11 26 00 : DISPOSITIVOS DE ILUMINACIÓN NO - ELÉCTRICA  
 39 12 10 00 : EQUIPAMIENTO PARA DISTRIBUCIÓN Y CONVERSIÓN DE ALIMENTACIÓN  
 39 12 11 00 : CENTROS DE CONTROL Y DISTRIBUCIÓN Y ACCESORIOS  
 39 12 13 00 : CUADROS, REGISTROS Y MENAJE PARA ELECTRICIDAD  
 39 12 14 00 : LENGUETAS DE CONEXIÓN, CONECTADORES Y TERMINALES  
 39 12 15 00 : CONMUTADORES, CONTROLES Y RELES Y ACCESORIOS  
 39 12 16 00 : DISPOSITIVOS Y ACCESORIOS PARA LA PROTECCIÓN DE CIRCUITOS  
 39 12 17 00 : FERRETERÍA ELÉCTRICA Y SUMINISTROS  
 39 12 18 00 : INSTALACIONES DE EDIFICIOS INTELIGENTES - IBI  
 39 12 19 00 : DISPOSITIVOS Y ACCESORIOS DE SEGURIDAD ELÉCTRICA  
 39 12 22 00 : INTERRUPTORES ELÉCTRICOS Y ACCESORIOS  
 39 12 23 00 : RELES ELÉCTRICOS Y ACCESORIOS  
 39 13 15 00 : MARCADORES DE ALAMBRE Y DISPOSITIVOS PARA MARCAR ALAMBRE  
 39 13 16 00 : DISPOSITIVOS DE PROTECCIÓN DE ALAMBRE  
 39 13 17 00 : CONDUCTOS ELÉCTRICOS, ELECTRODUCTOS Y CABLES AÉREOS  
 40 10 17 00 : ENFRIAMIENTO  
 40 14 17 00 : MATERIAL DE FERRETERÍA Y ACCESORIOS  
 40 15 15 00 : BOMBAS  
 41 10 17 00 : EQUIPO DE PERFORACIÓN, AMOLADURA, CORTE, TRITURACIÓN Y Prensado para ...  
 41 11 46 00 : INSTRUMENTOS DE VERIFICACIÓN DE METALES, METALURGIA Y MATERIALES ESTRU...  
 49 24 15 00 : EQUIPO DE PARQUES INFANTILES  
 56 12 15 00 : MOBILIARIO GENERAL DE AULA  
 60 14 10 00 : JUGUETES  
 60 14 13 00 : SISTEMAS DE CONSTRUCCIÓN Y BLOQUES INFANTILES  
 70 13 15 00 : PROTECCIÓN DEL TERRENO Y DEL SUELO  
 70 14 16 00 : PROTECCIÓN DE CULTIVOS  
 70 15 18 00 : SERVICIOS DE CONSERVACIÓN FORESTAL  
 70 15 19 00 : RECURSOS FORESTALES  
 70 16 16 00 : FLORA  
 70 16 17 00 : ECOSISTEMAS  
 70 17 16 00 : VIGILANCIA  
 70 17 15 00 : DESARROLLO  
 70 17 17 00 : RIEGO  
 72 10 15 00 : SERVICIOS DE APOYO PARA LA CONSTRUCCIÓN  
 72 10 29 00 : SERVICIOS DE MANTENIMIENTO Y REPARACIÓN DE INSTALACIONES  
 72 10 33 00 : SERVICIOS DE MANTENIMIENTO Y REPARACIÓN DE INFRAESTRUCTURA  
 72 12 14 00 : SERVICIOS DE CONSTRUCCIÓN DE EDIFICIOS PÚBLICOS ESPECIALIZADOS  
 72 12 11 00 : SERVICIOS DE CONSTRUCCIÓN DE EDIFICIOS COMERCIALES Y DE OFICINA  
 72 14 10 00 : SERVICIOS DE CONSTRUCCIÓN DE AUTOPISTAS Y CARRETERAS  
 72 14 11 00 : SERVICIOS DE CONSTRUCCIÓN Y REVESTIMIENTO Y PAVIMENTACIÓN DE INFRAEST...  
 72 14 13 00 : SERVICIO DE CONSTRUCCIÓN DE FACILIDADES ATLÉTICAS Y RECREATIVAS  
 72 14 15 00 : SERVICIOS DE PREPARACIÓN DE TIERRAS  
 72 15 10 00 : SERVICIOS DE CONSTRUCCIÓN Y MANTENIMIENTO DE CALDERAS Y HORNOS  
 72 15 11 00 : SERVICIOS DE CONSTRUCCIÓN DE PLOMERÍA  
 72 15 12 00 : SERVICIOS DE CONSTRUCCIÓN Y MANTENIMIENTO DE HVAC CALEFACCIÓN Y ENFRI...  
 72 15 13 00 : SERVICIOS DE PINTURA E INSTALACIÓN DE PAPEL DE COLGADURA

\*\*\*\*\* CONTINUA \*\*\*\*\*

**CAMARA DE COMERCIO DE LA GUAJIRA  
CORNEJO OCHOA YEZITD**



Fecha expedición: 2021/12/14 - 17:41:39 \*\*\*\* Recibo No. S000378132 \*\*\*\* Num. Operación. 99-USUPUBXX-20211214-0042

\*\*\* EXPEDIDO A TRAVES DEL SISTEMA VIRTUAL S.I.I. \*\*\*

72 15 14 00 : SERVICIOS DE CONSTRUCCIÓN DE RECUBRIMIENTOS DE MUROS  
 72 15 15 00 : SERVICIOS DE SISTEMAS ELÉCTRICOS  
 72 15 16 00 : SERVICIOS DE SISTEMAS ESPECIALIZADOS DE COMUNICACIÓN  
 72 15 17 00 : SERVICIOS DE INSTALACIÓN DE SISTEMAS DE SEGURIDAD FÍSICA E INDUSTRIAL  
 72 15 19 00 : SERVICIOS DE ALBAÑILERÍA Y MAMPOSTERÍA  
 72 15 20 00 : SERVICIOS DE PAÑETADO Y DRYWALL  
 72 15 21 00 : SERVICIOS ACÚSTICOS Y DE AISLAMIENTO  
 72 15 22 00 : SERVICIOS DE BALDOSAS TERRAZO Y MÁRMOL Y MOSAICOS  
 72 15 23 00 : SERVICIOS DE CARPINTERÍA  
 72 15 24 00 : SERVICIOS DE MONTAJE E INSTALACIÓN DE VENTANAS Y PUERTAS  
 72 15 25 00 : SERVICIOS DE INSTALACIÓN DE PISOS  
 72 15 26 00 : SERVICIOS DE TECHADO Y PAREDES EXTERNAS Y LÁMINAS DE METAL  
 72 15 27 00 : SERVICIOS DE INSTALACIÓN Y REPARACIÓN DE CONCRETO  
 72 15 28 00 : SERVICIOS DE PERFORACIÓN DE POZOS DE AGUA  
 72 15 29 00 : SERVICIOS DE MONTAJE DE ACERO ESTRUCTURAL  
 72 15 30 00 : SERVICIOS DE VIDRIOS Y VENTANERÍA  
 72 15 31 00 : SERVICIOS DE CONSTRUCCIÓN DE FACILIDADES ATLÉTICAS Y RECREATIVAS  
 72 15 32 00 : SERVICIOS DE RECUBRIMIENTO, IMPERMEABILIZACIÓN PROTECCIÓN CONTRA CLIM...  
 72 15 33 00 : SERVICIOS DE MANTENIMIENTO E INSTALACIÓN DE EQUIPO DE ESTACIÓN DE SER...  
 72 15 34 00 : SERVICIOS DE APAREJAMIENTO Y ANDAMIAJE  
 72 15 35 00 : SERVICIOS DE LIMPIEZA ESTRUCTURAL EXTERNA  
 72 15 36 00 : SERVICIOS DE TERMINADO INTERIOR, DOTACIÓN Y REMODELACIÓN  
 72 15 37 00 : SERVICIOS DE INSTALACIÓN, MANTENIMIENTO Y REPARACIÓN DE EQUIPOS Y CON...  
 72 15 39 00 : SERVICIO DE PREPARACIÓN DE OBRAS DE CONSTRUCCIÓN  
 72 15 40 00 : SERVICIOS DE EDIFICIOS ESPECIALIZADOS Y COMERCIOS  
 72 15 41 00 : SERVICIOS DE MANTENIMIENTO Y REPARACIÓN DE EQUIPO DE SISTEMAS DE DISTR...  
 72 15 42 00 : SERVICIOS DE MANTENIMIENTO Y REPARACIÓN DE INSTALACIÓN DE INSTRUMENTA...  
 72 15 43 00 : SERVICIOS DE MANTENIMIENTO Y REPARACIÓN DE EQUIPO MOTIVO Y GENERACIÓN...  
 72 15 44 00 : SERVICIOS DE MANTENIMIENTO Y FABRICACIÓN DE ACCESORIOS PARA TUBERÍAS  
 76 12 16 00 : DISPOSICIÓN DE DESECHOS NO PELIGROSOS  
 77 10 15 00 : EVALUACIÓN DE IMPACTO AMBIENTAL  
 77 10 18 00 : AUDITORÍA AMBIENTAL  
 77 11 16 00 : REHABILITACIÓN AMBIENTAL  
 77 12 17 00 : CONTAMINACIÓN DEL AGUA  
 80 10 15 00 : SERVICIOS DE CONSULTORÍA DE NEGOCIOS Y ADMINISTRACIÓN CORPORATIVA  
 80 10 16 00 : GERENCIA DE PROYECTOS  
 80 11 16 00 : SERVICIOS DE PERSONAL TEMPORAL  
 80 12 17 00 : SERVICIOS DE RESPONSABILIDAD CIVIL  
 81 10 15 00 : INGENIERÍA CIVIL Y ARQUITECTURA  
 81 10 16 00 : INGENIERÍA MECÁNICA  
 81 10 17 00 : INGENIERÍA ELÉCTRICA Y ELECTRÓNICA  
 81 10 22 00 : INGENIERÍA DE TRANSPORTE  
 81 10 24 00 : INGENIERÍA DE TRANSMISIÓN DE ENERGÍA ELÉCTRICA  
 81 14 15 00 : CONTROL DE CALIDAD  
 81 14 16 00 : MANEJO DE CADENA DE SUMINISTROS  
 83 10 15 00 : SERVICIOS DE ACUEDUCTO Y ALCANTARILLADO  
 83 10 18 00 : SERVICIOS ELÉCTRICOS  
 93 14 15 00 : DESARROLLO Y SERVICIOS SOCIALES  
 93 14 20 00 : DESARROLLO URBANO  
 93 15 15 00 : ADMINISTRACIÓN PÚBLICA  
 95 11 16 00 : VÍAS DE TRÁFICO ABIERTO  
 95 12 15 00 : EDIFICIOS Y ESTRUCTURAS COMERCIALES Y DE ENTRETENIMIENTO

\*\*\*\*\* CONTINUA \*\*\*\*\*



**CAMARA DE COMERCIO DE LA GUAJIRA  
CORNEJO OCHOA YEZITD**



Fecha expedición: 2021/12/14 - 17:41:39 \*\*\*\* Recibo No. S000378132 \*\*\*\* Num. Operación. 99-USUPUBXX-20211214-0042

\*\*\* EXPEDIDO A TRAVES DEL SISTEMA VIRTUAL S.I.I. \*\*\*

95 12 16 00 : EDIFICIOS Y ESTRUCTURAS DE TRANSPORTE  
 95 12 17 00 : EDIFICIOS Y ESTRUCTURAS PÚBLICOS  
 49 20 15 00 : EQUIPO DE ENTRENAMIENTO PARA AERÓBICOS  
 49 20 16 00 : EQUIPO DE ENTRENAMIENTO DE PESAS Y RESISTENCIA  
 70 11 15 00 : PLANTAS Y ÁRBOLES ORNAMENTALES  
 70 11 17 00 : PARQUES, JARDINES Y HUERTOS  
 72 14 12 00 : SERVICIOS DE CONSTRUCCIÓN MARINA  
 41 11 25 00 : INSTRUMENTOS DE MEDICIÓN Y OBSERVACIÓN DEL CAUDAL DE FLUIDOS  
 70 17 18 00 : SERVICIOS DE DRENAJE  
 77 11 15 00 : SERVICIOS DE SEGURIDAD AMBIENTAL  
 72 11 10 00 : SERVICIOS DE CONSTRUCCIÓN DE UNIDADES UNIFAMILIARES  
 77 10 16 00 : PLANEACIÓN AMBIENTAL  
 77 10 17 00 : SERVICIOS DE ASESORÍA AMBIENTAL  
 77 10 19 00 : SERVICIOS DE INVESTIGACIÓN DE CONTAMINACIÓN  
 77 10 20 00 : SERVICIOS DE REPORTE AMBIENTAL  
 77 12 15 00 : CONTAMINACIÓN DEL AIRE  
 77 12 16 00 : CONTAMINACIÓN DEL SUELO

**EXPERIENCIA No.20 :**

**NÚMERO CONSECUTIVO DEL CONTRATO:**020

**CONTRATO CELEBRADO POR** :1 - EL PROPONENTE

**NOMBRE DEL CONTRATISTA** :CORNEJO OCHOA YEZITD

**NOMBRE DEL CONTRATANTE** :UNIVERSIDAD DE LA GUAJIRA

**VALOR CONTRATADO EN SMLLV** :2548,77

**SG FM CL PR - DESCRIPCIÓN**

11 11 15 00 : BARRO Y TIERRA  
 11 11 16 00 : PIEDRA  
 11 11 17 00 : ARENA  
 20 10 18 00 : SISTEMAS MECANIZADOS DE SOPORTE EN TIERRA  
 20 12 13 00 : EQUIPO DE CONTROL DE ARENA  
 22 10 20 00 : EQUIPO Y MAQUINARIA DE DEMOLICIÓN DE EDIFICIOS  
 27 11 15 00 : HERRAMIENTAS DE CORTE Y ENGARZADO Y PUNZONES  
 27 11 22 00 : HERRAMIENTAS DE ALBAÑILERÍA Y CONCRETO  
 27 11 27 00 : HERRAMIENTAS MECÁNICAS  
 27 12 17 00 : ACCESORIOS DE TUBERÍA Y MANGA HIDRÁULICA  
 27 12 18 00 : HERRAMIENTAS HIDRÁULICAS  
 30 10 15 00 : ÁNGULOS  
 30 10 17 00 : VIGAS  
 30 10 23 00 : PERFILES  
 30 11 15 00 : CONCRETO Y MORTEROS  
 72 15 14 00 : SERVICIOS DE CONSTRUCCIÓN DE RECUBRIMIENTOS DE MUROS  
 72 15 15 00 : SERVICIOS DE SISTEMAS ELÉCTRICOS  
 72 15 16 00 : SERVICIOS DE SISTEMAS ESPECIALIZADOS DE COMUNICACIÓN  
 72 15 19 00 : SERVICIOS DE ALBAÑILERÍA Y MAMPOSTERÍA  
 72 15 20 00 : SERVICIOS DE PAÑETADO Y DRYWALL  
 72 15 21 00 : SERVICIOS ACÚSTICOS Y DE AISLAMIENTO  
 72 15 22 00 : SERVICIOS DE BALDOSAS TERRAZO Y MÁRMOL Y MOSAICOS  
 72 15 23 00 : SERVICIOS DE CARPINTERÍA  
 72 15 24 00 : SERVICIOS DE MONTAJE E INSTALACIÓN DE VENTANAS Y PUERTAS  
 72 15 25 00 : SERVICIOS DE INSTALACIÓN DE PISOS  
 72 15 26 00 : SERVICIOS DE TECHADO Y PAREDES EXTERNAS Y LÁMINAS DE METAL  
 72 15 27 00 : SERVICIOS DE INSTALACIÓN Y REPARACIÓN DE CONCRETO

\*\*\*\*\* CONTINUA \*\*\*\*\*

**CAMARA DE COMERCIO DE LA GUAJIRA  
CORNEJO OCHOA YEZITD**



Fecha expedición: 2021/12/14 - 17:41:39 \*\*\*\* Recibo No. S000378132 \*\*\*\* Num. Operación. 99-USUPUBXX-20211214-0042

\*\*\* EXPEDIDO A TRAVES DEL SISTEMA VIRTUAL S.I.I. \*\*\*

72 15 28 00 : SERVICIOS DE PERFORACIÓN DE POZOS DE AGUA  
 72 15 29 00 : SERVICIOS DE MONTAJE DE ACERO ESTRUCTURAL  
 72 15 30 00 : SERVICIOS DE VIDRIOS Y VENTANERÍA  
 72 15 31 00 : SERVICIOS DE CONSTRUCCIÓN DE FACILIDADES ATLÉTICAS Y RECREATIVAS  
 72 15 32 00 : SERVICIOS DE RECUBRIMIENTO, IMPERMEABILIZACIÓN PROTECCIÓN CONTRA CLIM...  
 72 15 34 00 : SERVICIOS DE APAREJAMIENTO Y ANDAMIAJE  
 72 15 35 00 : SERVICIOS DE LIMPIEZA ESTRUCTURAL EXTERNA  
 72 15 36 00 : SERVICIOS DE TERMINADO INTERIOR, DOTACIÓN Y REMODELACIÓN  
 72 15 40 00 : SERVICIOS DE EDIFICIOS ESPECIALIZADOS Y COMERCIOS  
 76 12 16 00 : DISPOSICIÓN DE DESECHOS NO PELIGROSOS  
 72 15 44 00 : SERVICIOS DE MANTENIMIENTO Y FABRICACIÓN DE ACCESORIOS PARA TUBERÍAS  
 80 11 16 00 : SERVICIOS DE PERSONAL TEMPORAL  
 81 14 15 00 : CONTROL DE CALIDAD  
 83 10 15 00 : SERVICIOS DE ACUEDUCTO Y ALCANTARILLADO  
 95 12 15 00 : EDIFICIOS Y ESTRUCTURAS COMERCIALES Y DE ENTRETENIMIENTO  
 95 12 19 00 : EDIFICIOS Y ESTRUCTURAS EDUCACIONALES Y DE ADMINISTRACIÓN  
 95 12 21 00 : EDIFICIOS Y ESTRUCTURAS DE ACOMODACIONES  
 95 12 23 00 : EDIFICIOS Y ESTRUCTURAS DE SALUD Y DEPORTIVAS  
 95 13 15 00 : TARIMAS Y GRADERÍAS  
 30 13 15 00 : BLOQUES  
 30 19 16 00 : ESCALERAS Y ACCESORIOS DE ANDAMIAJE  
 39 12 13 00 : CUADROS, REGISTROS Y MENAJE PARA ELECTRICIDAD  
 39 12 19 00 : DISPOSITIVOS Y ACCESORIOS DE SEGURIDAD ELÉCTRICA  
 40 14 17 00 : MATERIAL DE FERRETERÍA Y ACCESORIOS  
 41 10 17 00 : EQUIPO DE PERFORACIÓN, AMOLADURA, CORTE, TRITURACIÓN Y PENSADO PARA ...  
 56 12 15 00 : MOBILIARIO GENERAL DE AULA  
 72 10 15 00 : SERVICIOS DE APOYO PARA LA CONSTRUCCIÓN  
 72 12 14 00 : SERVICIOS DE CONSTRUCCIÓN DE EDIFICIOS PÚBLICOS ESPECIALIZADOS  
 72 14 10 00 : SERVICIOS DE CONSTRUCCIÓN DE AUTOPISTAS Y CARRETERAS  
 72 14 11 00 : SERVICIOS DE CONSTRUCCIÓN Y REVESTIMIENTO Y PAVIMENTACIÓN DE INFRAEST...  
 72 15 11 00 : SERVICIOS DE CONSTRUCCIÓN DE PLOMERÍA  
 72 15 13 00 : SERVICIOS DE PINTURA E INSTALACIÓN DE PAPEL DE COLGADURA  
 72 15 10 00 : SERVICIOS DE CONSTRUCCIÓN Y MANTENIMIENTO DE CALDERAS Y HORNOS  
 72 15 12 00 : SERVICIOS DE CONSTRUCCIÓN Y MANTENIMIENTO DE HVAC CALEFACCIÓN Y ENFRI...  
 27 11 32 00 : JUEGOS DE HERRAMIENTAS  
 72 15 33 00 : SERVICIOS DE MANTENIMIENTO E INSTALACIÓN DE EQUIPO DE ESTACIÓN DE SER...  
 72 15 37 00 : SERVICIOS DE INSTALACIÓN, MANTENIMIENTO Y REPARACIÓN DE EQUIPOS Y CON...  
 72 15 41 00 : SERVICIOS DE MANTENIMIENTO Y REPARACIÓN DE EQUIPO DE SISTEMAS DE DISTR...  
 72 15 42 00 : SERVICIOS DE MANTENIMIENTO Y REPARACIÓN DE INSTALACIÓN DE INSTRUMENTA...  
 72 15 43 00 : SERVICIOS DE MANTENIMIENTO Y REPARACIÓN DE EQUIPO MOTIVO Y GENERACIÓN...  
 77 10 15 00 : EVALUACIÓN DE IMPACTO AMBIENTAL  
 77 10 16 00 : PLANEACIÓN AMBIENTAL  
 77 10 17 00 : SERVICIOS DE ASESORÍA AMBIENTAL  
 77 10 18 00 : AUDITORÍA AMBIENTAL  
 77 11 16 00 : REHABILITACIÓN AMBIENTAL  
 77 12 17 00 : CONTAMINACIÓN DEL AGUA  
 80 10 15 00 : SERVICIOS DE CONSULTORÍA DE NEGOCIOS Y ADMINISTRACIÓN CORPORATIVA  
 80 10 16 00 : GERENCIA DE PROYECTOS  
 80 12 17 00 : SERVICIOS DE RESPONSABILIDAD CIVIL  
 81 10 15 00 : INGENIERÍA CIVIL Y ARQUITECTURA  
 81 10 16 00 : INGENIERÍA MECÁNICA  
 81 10 17 00 : INGENIERÍA ELÉCTRICA Y ELECTRÓNICA

\*\*\*\*\* CONTINUA \*\*\*\*\*

**CAMARA DE COMERCIO DE LA GUAJIRA  
CORNEJO OCHOA YEZITD**



Fecha expedición: 2021/12/14 - 17:41:39 \*\*\*\* Recibo No. S000378132 \*\*\*\* Num. Operación. 99-USUPUBXX-20211214-0042

\*\*\* EXPEDIDO A TRAVES DEL SISTEMA VIRTUAL S.I.I. \*\*\*

81 10 22 00 : INGENIERÍA DE TRANSPORTE  
 81 10 24 00 : INGENIERÍA DE TRANSMISIÓN DE ENERGÍA ELÉCTRICA  
 30 19 18 00 : EQUIPOS Y MATERIALES PARA CONSTRUCCIONES TEMPORALES Y APOYO AL MANTENIM...  
 81 14 16 00 : MANEJO DE CADENA DE SUMINISTROS  
 83 10 18 00 : SERVICIOS ELÉCTRICOS  
 93 14 15 00 : DESARROLLO Y SERVICIOS SOCIALES  
 93 14 20 00 : DESARROLLO URBANO  
 93 15 15 00 : ADMINISTRACIÓN PÚBLICA  
 95 11 16 00 : VÍAS DE TRÁFICO ABIERTO  
 95 12 17 00 : EDIFICIOS Y ESTRUCTURAS PÚBLICOS  
 31 21 17 00 : ACABADOS EN GENERAL  
 32 10 16 00 : CIRCUITOS INTEGRADOS  
 32 11 15 00 : DIODOS  
 32 11 16 00 : TRANSISTORES  
 32 11 17 00 : APARATOS SEMICONDUCTORES  
 32 12 15 00 : CAPACITORES  
 32 12 16 00 : RESISTORES  
 32 12 17 00 : COMPONENTES DISCRETOS  
 32 12 18 00 : FILTROS DE SEÑALES  
 32 12 19 00 : RESONADORES  
 32 13 10 00 : ACCESORIOS, MATERIAS PRIMAS Y PIEZAS DE COMPONENTES ELECTRÓNICOS  
 32 14 11 00 : PIEZAS Y ACCESORIOS DE TUBOS ELECTRÓNICOS  
 32 15 15 00 : DISPOSITIVOS DE CONTROL DE INDICACIÓN Y DE SEÑALIZACIÓN  
 32 15 16 00 : SUBSISTEMAS PROGRAMABLES DE CONTROLADOR LÓGICO  
 32 15 17 00 : CONTROLADORES LÓGICOS PROGRAMABLES  
 32 15 18 00 : DISPOSITIVOS DE CONTROL DE SEGURIDAD  
 32 15 19 00 : DISPOSITIVOS DE AUTOMATIZACIÓN DE CONTROL DE LA CONECTIVIDAD  
 32 15 20 00 : CONTROL DE PROCESOS O SISTEMAS EMPAQUETADOS DE AUTOMATIZACIÓN  
 39 10 16 00 : LÁMPARAS Y BOMBILLAS  
 39 10 18 00 : COMPONENTES Y ACCESORIOS DE LÁMPARA  
 39 10 19 00 : BALASTOS DE LÁMPARAS Y TRANSFORMADORES DE LÁMPARAS  
 39 11 15 00 : ILUMINACIÓN DE INTERIORES Y ARTEFACTOS  
 39 11 16 00 : ILUMINACIÓN EXTERIOR Y ARTEFACTOS  
 39 11 17 00 : ALUMBRADO DE EMERGENCIA  
 39 11 18 00 : ACCESORIOS DE ILUMINACIÓN  
 39 11 19 00 : SEÑALIZACIÓN E ILUMINACIÓN DE EMPLAZAMIENTOS PELIGROSOS  
 39 11 20 00 : PROYECTORES MÓVILES  
 39 11 21 00 : ILUMINACIÓN ÓPTICA  
 39 11 22 00 : DISPOSITIVOS DE EFECTOS ESPECIALES  
 39 11 23 00 : ILUMINACIÓN Y ACCESORIOS DE ESCENARIOS Y ESTUDIOS  
 39 11 24 00 : DISPOSITIVOS PARA MANEJO DE LUCES Y CONTROL DE ESCENARIOS Y ESTUDIOS  
 39 11 25 00 : LUMINARIAS DE ESCENARIOS Y ESTUDIOS  
 39 11 26 00 : DISPOSITIVOS DE ILUMINACIÓN NO - ELÉCTRICA  
 39 12 10 00 : EQUIPAMIENTO PARA DISTRIBUCIÓN Y CONVERSIÓN DE ALIMENTACIÓN  
 39 12 11 00 : CENTROS DE CONTROL Y DISTRIBUCIÓN Y ACCESORIOS  
 39 12 14 00 : LENGUETAS DE CONEXIÓN, CONECTADORES Y TERMINALES  
 39 12 15 00 : CONMUTADORES, CONTROLES Y RELES Y ACCESORIOS  
 39 12 16 00 : DISPOSITIVOS Y ACCESORIOS PARA LA PROTECCIÓN DE CIRCUITOS  
 39 12 17 00 : FERRETERÍA ELÉCTRICA Y SUMINISTROS  
 39 12 18 00 : INSTALACIONES DE EDIFICIOS INTELIGENTES - IBI  
 39 12 22 00 : INTERRUPTORES ELÉCTRICOS Y ACCESORIOS  
 39 12 23 00 : RELES ELÉCTRICOS Y ACCESORIOS

\*\*\*\*\* CONTINUA \*\*\*\*\*

**CAMARA DE COMERCIO DE LA GUAJIRA  
CORNEJO OCHOA YEZITD**



Fecha expedición: 2021/12/14 - 17:41:39 \*\*\*\* Recibo No. S000378132 \*\*\*\* Num. Operación. 99-USUPUBXX-20211214-0042

\*\*\* EXPEDIDO A TRAVES DEL SISTEMA VIRTUAL S.I.I. \*\*\*

39 13 15 00 : MARCADORES DE ALAMBRE Y DISPOSITIVOS PARA MARCAR ALAMBRE  
 39 13 16 00 : DISPOSITIVOS DE PROTECCIÓN DE ALAMBRE  
 39 13 17 00 : CONDUCTOS ELÉCTRICOS, ELECTRODUCTOS Y CABLES AÉREOS  
 70 13 15 00 : PROTECCIÓN DEL TERRENO Y DEL SUELO  
 70 14 16 00 : PROTECCIÓN DE CULTIVOS  
 70 14 17 00 : GESTIÓN DE CULTIVOS  
 70 15 18 00 : SERVICIOS DE CONSERVACIÓN FORESTAL  
 70 15 19 00 : RECURSOS FORESTALES  
 70 16 16 00 : FLORA  
 70 16 17 00 : ECOSISTEMAS  
 70 17 15 00 : DESARROLLO  
 72 10 29 00 : SERVICIOS DE MANTENIMIENTO Y REPARACIÓN DE INSTALACIONES  
 72 10 33 00 : SERVICIOS DE MANTENIMIENTO Y REPARACIÓN DE INFRAESTRUCTURA  
 72 12 11 00 : SERVICIOS DE CONSTRUCCIÓN DE EDIFICIOS COMERCIALES Y DE OFICINA  
 72 14 13 00 : SERVICIO DE CONSTRUCCIÓN DE FACILIDADES ATLÉTICAS Y RECREATIVAS  
 55 11 15 00 : PUBLICACIONES ELECTRÓNICAS Y MÚSICA  
 55 11 16 00 : MATERIAL DE REFERENCIA DE SOFTWARE ELECTRÓNICO  
 55 12 15 00 : RÓTULOS  
 55 12 16 00 : ETIQUETAS  
 55 12 18 00 : DOCUMENTOS DE IDENTIFICACIÓN  
 56 10 15 00 : MUEBLES  
 56 10 17 00 : MUEBLES DE OFICINA  
 56 10 18 00 : ACCESORIOS Y MUEBLES DE BEBÉ Y NIÑO  
 56 10 19 00 : PIEZAS DE MOBILIARIO Y ACCESORIOS  
 56 11 15 00 : SITIOS DE TRABAJO Y PAQUETES PARA LA OFICINA  
 56 11 16 00 : SISTEMAS DE PANELES  
 56 11 17 00 : CASEGOOD Y SISTEMAS NO MODULARES  
 56 11 18 00 : MUEBLES INDEPENDIENTES  
 56 11 19 00 : MUEBLES INDUSTRIALES  
 56 11 20 00 : MUEBLES DE APOYO DE LA COMPUTADORA  
 56 11 21 00 : ASIENTOS  
 56 11 22 00 : SISTEMAS DE ESCRITORIOS  
 56 11 23 00 : PARTES Y ACCESORIOS PARA ASIENTOS DE AUDITORIOS O ESTADIOS O DE USO ESP...  
 56 12 10 00 : MOBILIARIO DE BIBLIOTECA  
 56 12 11 00 : MOBILIARIO DE CLASE DE ARTE  
 56 12 12 00 : MOBILIARIO DE SALA DE PRIMEROS AUXILIOS  
 56 12 13 00 : ACCESORIOS DE INSTALACIONES EDUCATIVAS GENERALES  
 56 12 14 00 : MOBILIARIO DE CAFETERÍA Y COMEDOR  
 56 12 16 00 : MOBILIARIO PARA EL TIEMPO DE DESCANSO Y OCIO CREATIVO PARA GUARDERÍA I...  
 56 12 17 00 : MÓDULOS DE ALMACENAMIENTO GENERAL Y DE LIBROS PARA LAS AULAS  
 56 12 18 00 : MOBILIARIO Y ACCESORIOS DE AULAS VOCACIONALES  
 56 12 19 00 : MOBILIARIO DE DEMOSTRACIÓN  
 56 12 20 00 : MUEBLES DE LABORATORIO  
 56 13 15 00 : MANIQUÍES Y FORMAS  
 56 13 16 00 : EXHIBIDORES Y ACCESORIOS AUTO SOPORTADOS PARA MERCANCÍAS  
 56 13 17 00 : APARATOS, ESTANTES, SISTEMAS Y ACCESORIOS PARA INSTALACIÓN DE MERCANCÍAS  
 56 14 15 00 : ADORNOS CERÁMICOS PARA EL HOGAR  
 56 14 16 00 : ADORNOS DE VIDRIO PARA EL HOGAR  
 49 20 15 00 : EQUIPO DE ENTRENAMIENTO PARA AERÓBICOS  
 49 20 16 00 : EQUIPO DE ENTRENAMIENTO DE PESAS Y RESISTENCIA  
 70 11 15 00 : PLANTAS Y ÁRBOLES ORNAMENTALES  
 70 11 17 00 : PARQUES, JARDINES Y HUERTOS

\*\*\*\*\* CONTINUA \*\*\*\*\*

**CAMARA DE COMERCIO DE LA GUAJIRA  
CORNEJO OCHOA YEZITD**



Fecha expedición: 2021/12/14 - 17:41:39 \*\*\*\* Recibo No. S000378132 \*\*\*\* Num. Operación. 99-USUPUBXX-20211214-0042

\*\*\* EXPEDIDO A TRAVES DEL SISTEMA VIRTUAL S.I.I. \*\*\*

72 14 12 00 : SERVICIOS DE CONSTRUCCIÓN MARINA  
70 17 18 00 : SERVICIOS DE DRENAJE  
77 11 15 00 : SERVICIOS DE SEGURIDAD AMBIENTAL  
72 11 10 00 : SERVICIOS DE CONSTRUCCIÓN DE UNIDADES UNIFAMILIARES  
77 10 19 00 : SERVICIOS DE INVESTIGACIÓN DE CONTAMINACIÓN  
77 10 20 00 : SERVICIOS DE REPORTE AMBIENTAL  
77 12 15 00 : CONTAMINACIÓN DEL AIRE  
77 12 16 00 : CONTAMINACIÓN DEL SUELO

**EXPERIENCIA No.21 :**

**NÚMERO CONSECUTIVO DEL CONTRATO:**021

**CONTRATO CELEBRADO POR** :3 - CONSORCIO O UNIÓN TEMPORAL

**NOMBRE DEL CONTRATISTA** :UT COYMAN CONSTRUCCIONES

**NOMBRE DEL CONTRATANTE** :UNIVERSIDAD DE LA GUAJIRA

**VALOR CONTRATADO EN SMLV** :649,08

**PORCENTAJE DE PARTICIPACIÓN EN EL VALOR EJECUTADO EN CASO DE CONSORCIOS Y UNIONES TEMPORALES:** 60%

**SG FM CL PR - DESCRIPCIÓN**

11 11 15 00 : BARRO Y TIERRA  
11 11 16 00 : PIEDRA  
11 11 17 00 : ARENA  
20 10 18 00 : SISTEMAS MECANIZADOS DE SOPORTE EN TIERRA  
20 12 13 00 : EQUIPO DE CONTROL DE ARENA  
22 10 15 00 : MAQUINARIA PARA TRABAJO DE DESMONTE  
22 10 17 00 : COMPONENTES DE EQUIPO PESADO  
24 14 16 00 : SUMINISTROS DE ACOLCHADOS  
27 11 15 00 : HERRAMIENTAS DE CORTE Y ENGARZADO Y PUNZONES  
27 11 22 00 : HERRAMIENTAS DE ALBAÑILERÍA Y CONCRETO  
27 11 27 00 : HERRAMIENTAS MECÁNICAS  
30 10 15 00 : ÁNGULOS  
30 10 17 00 : VIGAS  
30 10 23 00 : PERFILES  
30 11 15 00 : CONCRETO Y MORTEROS  
30 11 16 00 : CEMENTO Y CAL  
30 12 17 00 : MATERIALES DE CONSTRUCCIÓN DE CAMINOS Y CARRILERAS  
30 13 15 00 : BLOQUES  
30 13 16 00 : LADRILLOS  
46 18 15 00 : ROPA DE SEGURIDAD  
55 12 17 00 : SEÑALIZACIÓN  
70 13 15 00 : PROTECCIÓN DEL TERRENO Y DEL SUELO  
72 10 33 00 : SERVICIOS DE MANTENIMIENTO Y REPARACIÓN DE INFRAESTRUCTURA  
72 14 10 00 : SERVICIOS DE CONSTRUCCIÓN DE AUTOPISTAS Y CARRETERAS  
72 14 11 00 : SERVICIOS DE CONSTRUCCIÓN Y REVESTIMIENTO Y PAVIMENTACIÓN DE INFRAEST...  
72 14 13 00 : SERVICIO DE CONSTRUCCIÓN DE FACILIDADES ATLÉTICAS Y RECREATIVAS  
72 14 15 00 : SERVICIOS DE PREPARACIÓN DE TIERRAS  
72 15 14 00 : SERVICIOS DE CONSTRUCCIÓN DE RECUBRIMIENTOS DE MUROS  
72 15 17 00 : SERVICIOS DE INSTALACIÓN DE SISTEMAS DE SEGURIDAD FÍSICA E INDUSTRIAL  
72 15 19 00 : SERVICIOS DE ALBAÑILERÍA Y MAMPOSTERÍA  
72 15 23 00 : SERVICIOS DE CARPINTERÍA  
72 15 25 00 : SERVICIOS DE INSTALACIÓN DE PISOS  
72 15 26 00 : SERVICIOS DE TECHADO Y PAREDES EXTERNAS Y LÁMINAS DE METAL  
72 15 27 00 : SERVICIOS DE INSTALACIÓN Y REPARACIÓN DE CONCRETO  
72 15 31 00 : SERVICIOS DE CONSTRUCCIÓN DE FACILIDADES ATLÉTICAS Y RECREATIVAS

\*\*\*\*\* CONTINUA \*\*\*\*\*

**CAMARA DE COMERCIO DE LA GUAJIRA  
CORNEJO OCHOA YEZITD**



Fecha expedición: 2021/12/14 - 17:41:40 \*\*\*\* Recibo No. S000378132 \*\*\*\* Num. Operación. 99-USUPUBXX-20211214-0042

\*\*\* EXPEDIDO A TRAVES DEL SISTEMA VIRTUAL S.I.I. \*\*\*

72 15 34 00 : SERVICIOS DE APAREJAMIENTO Y ANDAMIAJE  
 72 15 35 00 : SERVICIOS DE LIMPIEZA ESTRUCTURAL EXTERNA  
 72 15 36 00 : SERVICIOS DE TERMINADO INTERIOR, DOTACIÓN Y REMODELACIÓN  
 76 12 16 00 : DISPOSICIÓN DE DESECHOS NO PELIGROSOS  
 81 14 15 00 : CONTROL DE CALIDAD  
 93 14 20 00 : DESARROLLO URBANO  
 95 12 16 00 : EDIFICIOS Y ESTRUCTURAS DE TRANSPORTE  
 95 12 19 00 : EDIFICIOS Y ESTRUCTURAS EDUCACIONALES Y DE ADMINISTRACIÓN  
 95 12 23 00 : EDIFICIOS Y ESTRUCTURAS DE SALUD Y DEPORTIVAS  
 95 13 15 00 : TARIMAS Y GRADERÍAS  
 72 15 10 00 : SERVICIOS DE CONSTRUCCIÓN Y MANTENIMIENTO DE CALDERAS Y HORNOS  
 72 15 12 00 : SERVICIOS DE CONSTRUCCIÓN Y MANTENIMIENTO DE HVAC CALEFACCIÓN Y ENFRI...  
 27 11 32 00 : JUEGOS DE HERRAMIENTAS  
 72 15 33 00 : SERVICIOS DE MANTENIMIENTO E INSTALACIÓN DE EQUIPO DE ESTACIÓN DE SER...  
 72 15 37 00 : SERVICIOS DE INSTALACIÓN, MANTENIMIENTO Y REPARACIÓN DE EQUIPOS Y CON...  
 72 15 41 00 : SERVICIOS DE MANTENIMIENTO Y REPARACIÓN DE EQUIPO DE SISTEMAS DE DISTR...  
 72 15 42 00 : SERVICIOS DE MANTENIMIENTO Y REPARACIÓN DE INSTALACIÓN DE INSTRUMENTA...  
 72 15 43 00 : SERVICIOS DE MANTENIMIENTO Y REPARACIÓN DE EQUIPO MOTIVO Y GENERACIÓN...  
 72 15 44 00 : SERVICIOS DE MANTENIMIENTO Y FABRICACIÓN DE ACCESORIOS PARA TUBERÍAS  
 77 10 15 00 : EVALUACIÓN DE IMPACTO AMBIENTAL  
 77 10 16 00 : PLANEACIÓN AMBIENTAL  
 77 10 17 00 : SERVICIOS DE ASESORÍA AMBIENTAL  
 77 10 18 00 : AUDITORÍA AMBIENTAL  
 77 11 16 00 : REHABILITACIÓN AMBIENTAL  
 77 12 17 00 : CONTAMINACIÓN DEL AGUA  
 80 10 15 00 : SERVICIOS DE CONSULTORÍA DE NEGOCIOS Y ADMINISTRACIÓN CORPORATIVA  
 80 10 16 00 : GERENCIA DE PROYECTOS  
 80 12 17 00 : SERVICIOS DE RESPONSABILIDAD CIVIL  
 81 10 15 00 : INGENIERÍA CIVIL Y ARQUITECTURA  
 81 10 16 00 : INGENIERÍA MECÁNICA  
 81 10 17 00 : INGENIERÍA ELÉCTRICA Y ELECTRÓNICA  
 81 10 22 00 : INGENIERÍA DE TRANSPORTE  
 81 10 24 00 : INGENIERÍA DE TRANSMISIÓN DE ENERGÍA ELÉCTRICA  
 30 19 18 00 : EQUIPOS Y MATERIALES PARA CONSTRUCCIONES TEMPORALES Y APOYO AL MANTENIM...  
 81 14 16 00 : MANEJO DE CADENA DE SUMINISTROS  
 83 10 18 00 : SERVICIOS ELÉCTRICOS  
 93 14 15 00 : DESARROLLO Y SERVICIOS SOCIALES  
 93 15 15 00 : ADMINISTRACIÓN PÚBLICA  
 95 11 16 00 : VÍAS DE TRÁFICO ABIERTO  
 95 12 17 00 : EDIFICIOS Y ESTRUCTURAS PÚBLICOS  
 31 21 17 00 : ACABADOS EN GENERAL  
 32 10 16 00 : CIRCUITOS INTEGRADOS  
 32 11 15 00 : DIODOS  
 32 11 16 00 : TRANSISTORES  
 32 11 17 00 : APARATOS SEMICONDUCTORES  
 32 12 15 00 : CAPACITORES  
 32 12 16 00 : RESISTORES  
 32 12 17 00 : COMPONENTES DISCRETOS  
 32 12 18 00 : FILTROS DE SEÑALES  
 32 12 19 00 : RESONADORES  
 32 13 10 00 : ACCESORIOS, MATERIAS PRIMAS Y PIEZAS DE COMPONENTES ELECTRÓNICOS  
 32 14 11 00 : PIEZAS Y ACCESORIOS DE TUBOS ELECTRÓNICOS

\*\*\*\*\* CONTINUA \*\*\*\*\*

**CAMARA DE COMERCIO DE LA GUAJIRA  
CORNEJO OCHOA YEZITD**



Fecha expedición: 2021/12/14 - 17:41:40 \*\*\*\* Recibo No. S000378132 \*\*\*\* Num. Operación. 99-USUPUBXX-20211214-0042

\*\*\* EXPEDIDO A TRAVES DEL SISTEMA VIRTUAL S.I.I. \*\*\*

32 15 15 00 : DISPOSITIVOS DE CONTROL DE INDICACIÓN Y DE SEÑALIZACIÓN  
 32 15 16 00 : SUBSISTEMAS PROGRAMABLES DE CONTROLADOR LÓGICO  
 32 15 17 00 : CONTROLADORES LÓGICOS PROGRAMABLES  
 32 15 18 00 : DISPOSITIVOS DE CONTROL DE SEGURIDAD  
 32 15 19 00 : DISPOSITIVOS DE AUTOMATIZACIÓN DE CONTROL DE LA CONECTIVIDAD  
 32 15 20 00 : CONTROL DE PROCESOS O SISTEMAS EMPAQUETADOS DE AUTOMATIZACIÓN  
 39 10 16 00 : LÁMPARAS Y BOMBILLAS  
 39 10 18 00 : COMPONENTES Y ACCESORIOS DE LÁMPARA  
 39 10 19 00 : BALASTOS DE LÁMPARAS Y TRANSFORMADORES DE LÁMPARAS  
 39 11 15 00 : ILUMINACIÓN DE INTERIORES Y ARTEFACTOS  
 39 11 16 00 : ILUMINACIÓN EXTERIOR Y ARTEFACTOS  
 39 11 17 00 : ALUMBRADO DE EMERGENCIA  
 39 11 18 00 : ACCESORIOS DE ILUMINACIÓN  
 39 11 19 00 : SEÑALIZACIÓN E ILUMINACIÓN DE EMPLAZAMIENTOS PELIGROSOS  
 39 11 20 00 : PROYECTORES MÓVILES  
 39 11 21 00 : ILUMINACIÓN ÓPTICA  
 39 11 22 00 : DISPOSITIVOS DE EFECTOS ESPECIALES  
 39 11 23 00 : ILUMINACIÓN Y ACCESORIOS DE ESCENARIOS Y ESTUDIOS  
 39 11 24 00 : DISPOSITIVOS PARA MANEJO DE LUCES Y CONTROL DE ESCENARIOS Y ESTUDIOS  
 39 11 25 00 : LUMINARIAS DE ESCENARIOS Y ESTUDIOS  
 39 11 26 00 : DISPOSITIVOS DE ILUMINACIÓN NO - ELÉCTRICA  
 39 12 10 00 : EQUIPAMIENTO PARA DISTRIBUCIÓN Y CONVERSIÓN DE ALIMENTACIÓN  
 39 12 11 00 : CENTROS DE CONTROL Y DISTRIBUCIÓN Y ACCESORIOS  
 39 12 14 00 : LENGUETAS DE CONEXIÓN, CONECTADORES Y TERMINALES  
 39 12 15 00 : CONMUTADORES, CONTROLES Y RELES Y ACCESORIOS  
 39 12 16 00 : DISPOSITIVOS Y ACCESORIOS PARA LA PROTECCIÓN DE CIRCUITOS  
 39 12 17 00 : FERRETERÍA ELÉCTRICA Y SUMINISTROS  
 39 12 18 00 : INSTALACIONES DE EDIFICIOS INTELIGENTES - IBI  
 39 12 22 00 : INTERRUPTORES ELÉCTRICOS Y ACCESORIOS  
 39 12 23 00 : RELES ELÉCTRICOS Y ACCESORIOS  
 39 13 15 00 : MARCADORES DE ALAMBRE Y DISPOSITIVOS PARA MARCAR ALAMBRE  
 39 13 16 00 : DISPOSITIVOS DE PROTECCIÓN DE ALAMBRE  
 39 13 17 00 : CONDUCTOS ELÉCTRICOS, ELECTRODUCTOS Y CABLES AÉREOS  
 70 14 16 00 : PROTECCIÓN DE CULTIVOS  
 70 14 17 00 : GESTIÓN DE CULTIVOS  
 70 15 18 00 : SERVICIOS DE CONSERVACIÓN FORESTAL  
 70 15 19 00 : RECURSOS FORESTALES  
 70 16 16 00 : FLORA  
 70 16 17 00 : ECOSISTEMAS  
 70 17 15 00 : DESARROLLO  
 72 10 29 00 : SERVICIOS DE MANTENIMIENTO Y REPARACIÓN DE INSTALACIONES  
 72 12 11 00 : SERVICIOS DE CONSTRUCCIÓN DE EDIFICIOS COMERCIALES Y DE OFICINA  
 55 11 15 00 : PUBLICACIONES ELECTRÓNICAS Y MÚSICA  
 55 11 16 00 : MATERIAL DE REFERENCIA DE SOFTWARE ELECTRÓNICO  
 55 12 15 00 : RÓTULOS  
 55 12 16 00 : ETIQUETAS  
 55 12 18 00 : DOCUMENTOS DE IDENTIFICACIÓN  
 56 10 16 00 : MUEBLES PARA EL EXTERIOR  
 56 10 17 00 : MUEBLES DE OFICINA  
 56 10 18 00 : ACCESORIOS Y MUEBLES DE BEBÉ Y NIÑO  
 56 10 19 00 : PIEZAS DE MOBILIARIO Y ACCESORIOS  
 56 11 15 00 : SITIOS DE TRABAJO Y PAQUETES PARA LA OFICINA

\*\*\*\*\* CONTINUA \*\*\*\*\*

**CAMARA DE COMERCIO DE LA GUAJIRA  
CORNEJO OCHOA YEZITD**



Fecha expedición: 2021/12/14 - 17:41:40 \*\*\*\* Recibo No. S000378132 \*\*\*\* Num. Operación. 99-USUPUBXX-20211214-0042

\*\*\* EXPEDIDO A TRAVES DEL SISTEMA VIRTUAL S.I.I. \*\*\*

56 11 16 00 : SISTEMAS DE PANELES  
 56 11 17 00 : CASEGOOD Y SISTEMAS NO MODULARES  
 56 11 18 00 : MUEBLES INDEPENDIENTES  
 56 11 19 00 : MUEBLES INDUSTRIALES  
 56 11 20 00 : MUEBLES DE APOYO DE LA COMPUTADORA  
 56 11 21 00 : ASIENTOS  
 56 11 22 00 : SISTEMAS DE ESCRITORIOS  
 56 11 23 00 : PARTES Y ACCESORIOS PARA ASIENTOS DE AUDITORIOS O ESTADIOS O DE USO ESP...  
 56 12 10 00 : MOBILIARIO DE BIBLIOTECA  
 56 12 11 00 : MOBILIARIO DE CLASE DE ARTE  
 56 12 12 00 : MOBILIARIO DE SALA DE PRIMEROS AUXILIOS  
 56 12 13 00 : ACCESORIOS DE INSTALACIONES EDUCATIVAS GENERALES  
 56 12 14 00 : MOBILIARIO DE CAFETERÍA Y COMEDOR  
 56 12 16 00 : MOBILIARIO PARA EL TIEMPO DE DESCANSO Y OCIO CREATIVO PARA GUARDERÍA I...  
 56 12 17 00 : MÓDULOS DE ALMACENAMIENTO GENERAL Y DE LIBROS PARA LAS AULAS  
 56 12 18 00 : MOBILIARIO Y ACCESORIOS DE AULAS VOCACIONALES  
 56 12 19 00 : MOBILIARIO DE DEMOSTRACIÓN  
 56 12 20 00 : MUEBLES DE LABORATORIO  
 56 13 15 00 : MANIQUÍES Y FORMAS  
 56 13 17 00 : APARATOS, ESTANTES, SISTEMAS Y ACCESORIOS PARA INSTALACIÓN DE MERCANCÍAS  
 56 14 15 00 : ADORNOS CERÁMICOS PARA EL HOGAR  
 56 14 16 00 : ADORNOS DE VIDRIO PARA EL HOGAR  
 49 20 15 00 : EQUIPO DE ENTRENAMIENTO PARA AERÓBICOS  
 49 20 16 00 : EQUIPO DE ENTRENAMIENTO DE PESAS Y RESISTENCIA  
 70 11 15 00 : PLANTAS Y ÁRBOLES ORNAMENTALES  
 70 11 17 00 : PARQUES, JARDINES Y HUERTOS  
 72 14 12 00 : SERVICIOS DE CONSTRUCCIÓN MARINA  
 70 17 18 00 : SERVICIOS DE DRENAJE  
 77 11 15 00 : SERVICIOS DE SEGURIDAD AMBIENTAL  
 72 11 10 00 : SERVICIOS DE CONSTRUCCIÓN DE UNIDADES UNIFAMILIARES  
 77 10 19 00 : SERVICIOS DE INVESTIGACIÓN DE CONTAMINACIÓN  
 77 10 20 00 : SERVICIOS DE REPORTE AMBIENTAL  
 77 12 15 00 : CONTAMINACIÓN DEL AIRE  
 77 12 16 00 : CONTAMINACIÓN DEL SUELO

**EXPERIENCIA No.22 :**

**NÚMERO CONSECUTIVO DEL CONTRATO:**022

**CONTRATO CELEBRADO POR** :1 - EL PROPONENTE

**NOMBRE DEL CONTRATISTA** :CORNEJO OCHOA YEZITD

**NOMBRE DEL CONTRATANTE** :MUNICIPIO DE URIBIA

**VALOR CONTRATADO EN SMLV** :1206,43

**SG FM CL PR - DESCRIPCIÓN**

11 11 15 00 : BARRO Y TIERRA  
 11 11 16 00 : PIEDRA  
 11 11 17 00 : ARENA  
 20 10 18 00 : SISTEMAS MECANIZADOS DE SOPORTE EN TIERRA  
 22 10 15 00 : MAQUINARIA PARA TRABAJO DE DESMONTE  
 22 10 16 00 : EQUIPO DE PAVIMENTACIÓN  
 22 10 17 00 : COMPONENTES DE EQUIPO PESADO  
 22 10 19 00 : MAQUINARIA Y ACCESORIOS DE CONSTRUCCIÓN DE EDIFICIOS  
 24 14 16 00 : SUMINISTROS DE ACOLCHADOS  
 30 11 15 00 : CONCRETO Y MORTEROS

\*\*\*\*\* CONTINUA \*\*\*\*\*



**CAMARA DE COMERCIO DE LA GUAJIRA  
CORNEJO OCHOA YEZITD**



Fecha expedición: 2021/12/14 - 17:41:40 \*\*\*\* Recibo No. S000378132 \*\*\*\* Num. Operación. 99-USUPUBXX-20211214-0042

\*\*\* EXPEDIDO A TRAVES DEL SISTEMA VIRTUAL S.I.I. \*\*\*

30 11 16 00 : CEMENTO Y CAL  
 46 18 15 00 : ROPA DE SEGURIDAD  
 47 13 19 00 : ABSORBENTES  
 55 12 17 00 : SEÑALIZACIÓN  
 70 13 15 00 : PROTECCIÓN DEL TERRENO Y DEL SUELO  
 72 14 10 00 : SERVICIOS DE CONSTRUCCIÓN DE AUTOPISTAS Y CARRETERAS  
 72 14 11 00 : SERVICIOS DE CONSTRUCCIÓN Y REVESTIMIENTO Y PAVIMENTACIÓN DE INFRAEST...  
 72 14 15 00 : SERVICIOS DE PREPARACIÓN DE TIERRAS  
 72 15 27 00 : SERVICIOS DE INSTALACIÓN Y REPARACIÓN DE CONCRETO  
 77 10 17 00 : SERVICIOS DE ASESORÍA AMBIENTAL  
 80 10 15 00 : SERVICIOS DE CONSULTORÍA DE NEGOCIOS Y ADMINISTRACIÓN CORPORATIVA  
 80 11 16 00 : SERVICIOS DE PERSONAL TEMPORAL  
 81 10 15 00 : INGENIERÍA CIVIL Y ARQUITECTURA  
 81 14 15 00 : CONTROL DE CALIDAD  
 81 14 16 00 : MANEJO DE CADENA DE SUMINISTROS  
 95 11 15 00 : VÍAS DE TRÁFICO LIMITADO  
 95 11 16 00 : VÍAS DE TRÁFICO ABIERTO  
 95 12 15 00 : EDIFICIOS Y ESTRUCTURAS COMERCIALES Y DE ENTRETENIMIENTO  
 31 21 17 00 : ACABADOS EN GENERAL  
 30 19 18 00 : EQUIPOS Y MATERIALES PARA CONSTRUCCIONES TEMPORALES Y APOYO AL MANTENIM...  
 70 16 16 00 : FLORA  
 72 12 14 00 : SERVICIOS DE CONSTRUCCIÓN DE EDIFICIOS PÚBLICOS ESPECIALIZADOS  
 72 15 19 00 : SERVICIOS DE ALBAÑILERÍA Y MAMPOSTERÍA  
 72 15 25 00 : SERVICIOS DE INSTALACIÓN DE PISOS  
 72 15 29 00 : SERVICIOS DE MONTAJE DE ACERO ESTRUCTURAL  
 72 15 30 00 : SERVICIOS DE VIDRIOS Y VENTANERÍA  
 72 15 31 00 : SERVICIOS DE CONSTRUCCIÓN DE FACILIDADES ATLÉTICAS Y RECREATIVAS  
 72 15 33 00 : SERVICIOS DE MANTENIMIENTO E INSTALACIÓN DE EQUIPO DE ESTACIÓN DE SER...  
 72 15 36 00 : SERVICIOS DE TERMINADO INTERIOR, DOTACIÓN Y REMODELACIÓN  
 77 10 15 00 : EVALUACIÓN DE IMPACTO AMBIENTAL  
 77 10 16 00 : PLANEACIÓN AMBIENTAL  
 77 10 18 00 : AUDITORÍA AMBIENTAL  
 77 12 17 00 : CONTAMINACIÓN DEL AGUA  
 80 10 16 00 : GERENCIA DE PROYECTOS  
 81 10 22 00 : INGENIERÍA DE TRANSPORTE  
 80 12 17 00 : SERVICIOS DE RESPONSABILIDAD CIVIL  
 93 14 15 00 : DESARROLLO Y SERVICIOS SOCIALES  
 93 14 20 00 : DESARROLLO URBANO  
 93 15 15 00 : ADMINISTRACIÓN PÚBLICA  
 95 12 17 00 : EDIFICIOS Y ESTRUCTURAS PÚBLICOS  
 95 12 19 00 : EDIFICIOS Y ESTRUCTURAS EDUCACIONALES Y DE ADMINISTRACIÓN  
 70 17 18 00 : SERVICIOS DE DRENAJE  
 77 11 15 00 : SERVICIOS DE SEGURIDAD AMBIENTAL  
 72 11 10 00 : SERVICIOS DE CONSTRUCCIÓN DE UNIDADES UNIFAMILIARES  
 77 10 19 00 : SERVICIOS DE INVESTIGACIÓN DE CONTAMINACIÓN  
 77 10 20 00 : SERVICIOS DE REPORTE AMBIENTAL  
 77 11 16 00 : REHABILITACIÓN AMBIENTAL  
 77 12 15 00 : CONTAMINACIÓN DEL AIRE  
 77 12 16 00 : CONTAMINACIÓN DEL SUELO  
 30 11 18 00 : AGREGADOS  
 30 11 19 00 : ELEMENTOS PARA REFORZAR CONCRETO  
 30 11 17 00 : YESOS

\*\*\*\*\* CONTINUA \*\*\*\*\*

**CAMARA DE COMERCIO DE LA GUAJIRA  
CORNEJO OCHOA YEZITD**



Fecha expedición: 2021/12/14 - 17:41:40 \*\*\*\* Recibo No. S000378132 \*\*\*\* Num. Operación. 99-USUPUBXX-20211214-0042

\*\*\* EXPEDIDO A TRAVES DEL SISTEMA VIRTUAL S.I.I. \*\*\*

40 17 16 00 : TUBOS Y TUBERÍAS INDUSTRIALES  
72 14 17 00 : SERVICIOS DE ALQUILER O ARRENDAMIENTO DE EQUIPO Y MAQUINARIA DE CONSTRU...

**EXPERIENCIA No.23 :**

**NÚMERO CONSECUTIVO DEL CONTRATO:**023

**CONTRATO CELEBRADO POR** :3 - CONSORCIO O UNIÓN TEMPORAL

**NOMBRE DEL CONTRATISTA** :UT MERCADO PUBLICO URIBIA

**NOMBRE DEL CONTRATANTE** :MUNICIPIO DE URIBIA

**VALOR CONTRATADO EN SMMLV** :2255,45

**PORCENTAJE DE PARTICIPACIÓN EN EL VALOR EJECUTADO EN CASO DE CONSORCIOS Y UNIONES TEMPORALES:** 60%

**SG FM CL PR - DESCRIPCIÓN**

11 11 15 00 : BARRO Y TIERRA  
11 11 16 00 : PIEDRA  
11 11 17 00 : ARENA  
20 10 18 00 : SISTEMAS MECANIZADOS DE SOPORTE EN TIERRA  
20 12 13 00 : EQUIPO DE CONTROL DE ARENA  
22 10 20 00 : EQUIPO Y MAQUINARIA DE DEMOLICIÓN DE EDIFICIOS  
27 11 15 00 : HERRAMIENTAS DE CORTE Y ENGARZADO Y PUNZONES  
27 11 22 00 : HERRAMIENTAS DE ALBAÑILERÍA Y CONCRETO  
27 11 27 00 : HERRAMIENTAS MECÁNICAS  
27 12 17 00 : ACCESORIOS DE TUBERÍA Y MANGA HIDRÁULICA  
27 12 18 00 : HERRAMIENTAS HIDRÁULICAS  
30 10 15 00 : ÁNGULOS  
30 10 17 00 : VIGAS  
30 10 23 00 : PERFILES  
30 11 15 00 : CONCRETO Y MORTEROS  
30 13 15 00 : BLOQUES  
30 19 16 00 : ESCALERAS Y ACCESORIOS DE ANDAMIAJE  
39 12 13 00 : CUADROS, REGISTROS Y MENAJE PARA ELECTRICIDAD  
39 12 19 00 : DISPOSITIVOS Y ACCESORIOS DE SEGURIDAD ELÉCTRICA  
40 14 17 00 : MATERIAL DE FERRETERÍA Y ACCESORIOS  
41 10 17 00 : EQUIPO DE PERFORACIÓN, AMOLADURA, CORTE, TRITURACIÓN Y Prensado para ...  
41 11 46 00 : INSTRUMENTOS DE VERIFICACIÓN DE METALES, METALURGIA Y MATERIALES ESTRU...  
56 12 15 00 : MOBILIARIO GENERAL DE AULA  
72 10 15 00 : SERVICIOS DE APOYO PARA LA CONSTRUCCIÓN  
72 12 14 00 : SERVICIOS DE CONSTRUCCIÓN DE EDIFICIOS PÚBLICOS ESPECIALIZADOS  
72 15 11 00 : SERVICIOS DE CONSTRUCCIÓN DE PLOMERÍA  
72 15 13 00 : SERVICIOS DE PINTURA E INSTALACIÓN DE PAPEL DE COLGADURA  
72 15 14 00 : SERVICIOS DE CONSTRUCCIÓN DE RECUBRIMIENTOS DE MUROS  
72 15 15 00 : SERVICIOS DE SISTEMAS ELÉCTRICOS  
72 15 16 00 : SERVICIOS DE SISTEMAS ESPECIALIZADOS DE COMUNICACIÓN  
72 15 19 00 : SERVICIOS DE ALBAÑILERÍA Y MAMPOSTERÍA  
72 15 20 00 : SERVICIOS DE PAÑETADO Y DRYWALL  
72 15 22 00 : SERVICIOS DE BALDOSAS TERRAZO Y MÁRMOL Y MOSAICOS  
72 15 23 00 : SERVICIOS DE CARPINTERÍA  
72 15 24 00 : SERVICIOS DE MONTAJE E INSTALACIÓN DE VENTANAS Y PUERTAS  
72 15 25 00 : SERVICIOS DE INSTALACIÓN DE PISOS  
72 15 26 00 : SERVICIOS DE TECHADO Y PAREDES EXTERNAS Y LÁMINAS DE METAL  
72 15 27 00 : SERVICIOS DE INSTALACIÓN Y REPARACIÓN DE CONCRETO  
72 15 28 00 : SERVICIOS DE PERFORACIÓN DE POZOS DE AGUA  
72 15 29 00 : SERVICIOS DE MONTAJE DE ACERO ESTRUCTURAL  
72 15 30 00 : SERVICIOS DE VIDRIOS Y VENTANERÍA

\*\*\*\*\* CONTINUA \*\*\*\*\*

**CAMARA DE COMERCIO DE LA GUAJIRA  
CORNEJO OCHOA YEZITD**



Fecha expedición: 2021/12/14 - 17:41:40 \*\*\*\* Recibo No. S000378132 \*\*\*\* Num. Operación. 99-USUPUBXX-20211214-0042

\*\*\* EXPEDIDO A TRAVES DEL SISTEMA VIRTUAL S.I.I. \*\*\*

72 15 31 00 : SERVICIOS DE CONSTRUCCIÓN DE FACILIDADES ATLÉTICAS Y RECREATIVAS  
 72 15 32 00 : SERVICIOS DE RECUBRIMIENTO, IMPERMEABILIZACIÓN PROTECCIÓN CONTRA CLIM...  
 72 15 33 00 : SERVICIOS DE MANTENIMIENTO E INSTALACIÓN DE EQUIPO DE ESTACIÓN DE SER...  
 72 15 34 00 : SERVICIOS DE APAREJAMIENTO Y ANDAMIAJE  
 72 15 35 00 : SERVICIOS DE LIMPIEZA ESTRUCTURAL EXTERNA  
 72 15 36 00 : SERVICIOS DE TERMINADO INTERIOR, DOTACIÓN Y REMODELACIÓN  
 72 15 40 00 : SERVICIOS DE EDIFICIOS ESPECIALIZADOS Y COMERCIOS  
 72 15 44 00 : SERVICIOS DE MANTENIMIENTO Y FABRICACIÓN DE ACCESORIOS PARA TUBERÍAS  
 76 12 16 00 : DISPOSICIÓN DE DESECHOS NO PELIGROSOS  
 80 11 16 00 : SERVICIOS DE PERSONAL TEMPORAL  
 81 14 15 00 : CONTROL DE CALIDAD  
 83 10 15 00 : SERVICIOS DE ACUEDUCTO Y ALCANTARILLADO  
 95 12 15 00 : EDIFICIOS Y ESTRUCTURAS COMERCIALES Y DE ENTRETENIMIENTO  
 95 12 19 00 : EDIFICIOS Y ESTRUCTURAS EDUCACIONALES Y DE ADMINISTRACIÓN  
 95 12 21 00 : EDIFICIOS Y ESTRUCTURAS DE ACOMODACIONES  
 95 12 23 00 : EDIFICIOS Y ESTRUCTURAS DE SALUD Y DEPORTIVAS  
 72 15 10 00 : SERVICIOS DE CONSTRUCCIÓN Y MANTENIMIENTO DE CALDERAS Y HORNOS  
 72 15 12 00 : SERVICIOS DE CONSTRUCCIÓN Y MANTENIMIENTO DE HVAC CALEFACCIÓN Y ENFRI...  
 72 15 17 00 : SERVICIOS DE INSTALACIÓN DE SISTEMAS DE SEGURIDAD FÍSICA E INDUSTRIAL  
 27 11 32 00 : JUEGOS DE HERRAMIENTAS  
 72 15 37 00 : SERVICIOS DE INSTALACIÓN, MANTENIMIENTO Y REPARACIÓN DE EQUIPOS Y CON...  
 72 15 41 00 : SERVICIOS DE MANTENIMIENTO Y REPARACIÓN DE EQUIPO DE SISTEMAS DE DISTR...  
 72 15 42 00 : SERVICIOS DE MANTENIMIENTO Y REPARACIÓN DE INSTALACIÓN DE INSTRUMENTA...  
 72 15 43 00 : SERVICIOS DE MANTENIMIENTO Y REPARACIÓN DE EQUIPO MOTIVO Y GENERACIÓN...  
 77 10 15 00 : EVALUACIÓN DE IMPACTO AMBIENTAL  
 77 10 16 00 : PLANEACIÓN AMBIENTAL  
 77 10 17 00 : SERVICIOS DE ASESORÍA AMBIENTAL  
 77 10 18 00 : AUDITORÍA AMBIENTAL  
 77 11 16 00 : REHABILITACIÓN AMBIENTAL  
 77 12 17 00 : CONTAMINACIÓN DEL AGUA  
 80 10 15 00 : SERVICIOS DE CONSULTORÍA DE NEGOCIOS Y ADMINISTRACIÓN CORPORATIVA  
 80 10 16 00 : GERENCIA DE PROYECTOS  
 80 12 17 00 : SERVICIOS DE RESPONSABILIDAD CIVIL  
 81 10 15 00 : INGENIERÍA CIVIL Y ARQUITECTURA  
 81 10 16 00 : INGENIERÍA MECÁNICA  
 81 10 17 00 : INGENIERÍA ELÉCTRICA Y ELECTRÓNICA  
 81 10 22 00 : INGENIERÍA DE TRANSPORTE  
 81 11 24 00 : SERVICIOS DE ALQUILER O ARRENDAMIENTO DE HARDWARE DE COMPUTADOR  
 30 19 18 00 : EQUIPOS Y MATERIALES PARA CONSTRUCCIONES TEMPORALES Y APOYO AL MANTENIM...  
 81 14 16 00 : MANEJO DE CADENA DE SUMINISTROS  
 83 10 18 00 : SERVICIOS ELÉCTRICOS  
 93 14 15 00 : DESARROLLO Y SERVICIOS SOCIALES  
 93 14 20 00 : DESARROLLO URBANO  
 93 15 15 00 : ADMINISTRACIÓN PÚBLICA  
 95 11 16 00 : VÍAS DE TRÁFICO ABIERTO  
 95 12 17 00 : EDIFICIOS Y ESTRUCTURAS PÚBLICOS  
 31 21 17 00 : ACABADOS EN GENERAL  
 32 10 16 00 : CIRCUITOS INTEGRADOS  
 32 11 15 00 : DIODOS  
 32 11 16 00 : TRANSISTORES  
 32 11 17 00 : APARATOS SEMICONDUCTORES  
 32 12 15 00 : CAPACITORES

\*\*\*\*\* CONTINUA \*\*\*\*\*

**CAMARA DE COMERCIO DE LA GUAJIRA  
CORNEJO OCHOA YEZITD**



Fecha expedición: 2021/12/14 - 17:41:40 \*\*\*\* Recibo No. S000378132 \*\*\*\* Num. Operación. 99-USUPUBXX-20211214-0042

\*\*\* EXPEDIDO A TRAVES DEL SISTEMA VIRTUAL S.I.I. \*\*\*

32 12 16 00 : RESISTORES  
 32 12 17 00 : COMPONENTES DISCRETOS  
 32 12 18 00 : FILTROS DE SEÑALES  
 32 12 19 00 : RESONADORES  
 32 13 10 00 : ACCESORIOS, MATERIAS PRIMAS Y PIEZAS DE COMPONENTES ELECTRÓNICOS  
 32 14 11 00 : PIEZAS Y ACCESORIOS DE TUBOS ELECTRÓNICOS  
 32 15 15 00 : DISPOSITIVOS DE CONTROL DE INDICACIÓN Y DE SEÑALIZACIÓN  
 32 15 16 00 : SUBSISTEMAS PROGRAMABLES DE CONTROLADOR LÓGICO  
 32 15 17 00 : CONTROLADORES LÓGICOS PROGRAMABLES  
 32 15 18 00 : DISPOSITIVOS DE CONTROL DE SEGURIDAD  
 32 15 19 00 : DISPOSITIVOS DE AUTOMATIZACIÓN DE CONTROL DE LA CONECTIVIDAD  
 32 15 20 00 : CONTROL DE PROCESOS O SISTEMAS EMPAQUETADOS DE AUTOMATIZACIÓN  
 39 10 16 00 : LÁMPARAS Y BOMBILLAS  
 39 10 18 00 : COMPONENTES Y ACCESORIOS DE LÁMPARA  
 39 10 19 00 : BALASTOS DE LÁMPARAS Y TRANSFORMADORES DE LÁMPARAS  
 39 11 15 00 : ILUMINACIÓN DE INTERIORES Y ARTEFACTOS  
 39 11 16 00 : ILUMINACIÓN EXTERIOR Y ARTEFACTOS  
 39 11 17 00 : ALUMBRADO DE EMERGENCIA  
 39 11 18 00 : ACCESORIOS DE ILUMINACIÓN  
 39 11 19 00 : SEÑALIZACIÓN E ILUMINACIÓN DE EMPLAZAMIENTOS PELIGROSOS  
 39 11 20 00 : PROYECTORES MÓVILES  
 39 11 21 00 : ILUMINACIÓN ÓPTICA  
 39 11 22 00 : DISPOSITIVOS DE EFECTOS ESPECIALES  
 39 11 23 00 : ILUMINACIÓN Y ACCESORIOS DE ESCENARIOS Y ESTUDIOS  
 39 11 24 00 : DISPOSITIVOS PARA MANEJO DE LUCES Y CONTROL DE ESCENARIOS Y ESTUDIOS  
 39 11 25 00 : LUMINARIAS DE ESCENARIOS Y ESTUDIOS  
 39 11 26 00 : DISPOSITIVOS DE ILUMINACIÓN NO - ELÉCTRICA  
 39 12 10 00 : EQUIPAMIENTO PARA DISTRIBUCIÓN Y CONVERSIÓN DE ALIMENTACIÓN  
 39 12 14 00 : LENGUETAS DE CONEXIÓN, CONECTADORES Y TERMINALES  
 39 12 15 00 : CONMUTADORES, CONTROLES Y RELES Y ACCESORIOS  
 39 12 16 00 : DISPOSITIVOS Y ACCESORIOS PARA LA PROTECCIÓN DE CIRCUITOS  
 39 12 17 00 : FERRETERÍA ELÉCTRICA Y SUMINISTROS  
 39 12 18 00 : INSTALACIONES DE EDIFICIOS INTELIGENTES - IBI  
 39 12 22 00 : INTERRUPTORES ELÉCTRICOS Y ACCESORIOS  
 39 12 23 00 : RELES ELÉCTRICOS Y ACCESORIOS  
 39 13 15 00 : MARCADORES DE ALAMBRE Y DISPOSITIVOS PARA MARCAR ALAMBRE  
 39 13 16 00 : DISPOSITIVOS DE PROTECCIÓN DE ALAMBRE  
 39 13 17 00 : CONDUCTOS ELÉCTRICOS, ELECTRODUCTOS Y CABLES AÉREOS  
 70 13 15 00 : PROTECCIÓN DEL TERRENO Y DEL SUELO  
 70 14 16 00 : PROTECCIÓN DE CULTIVOS  
 70 14 17 00 : GESTIÓN DE CULTIVOS  
 70 15 18 00 : SERVICIOS DE CONSERVACIÓN FORESTAL  
 70 15 19 00 : RECURSOS FORESTALES  
 70 16 16 00 : FLORA  
 70 16 17 00 : ECOSISTEMAS  
 70 17 15 00 : DESARROLLO  
 72 10 29 00 : SERVICIOS DE MANTENIMIENTO Y REPARACIÓN DE INSTALACIONES  
 72 10 33 00 : SERVICIOS DE MANTENIMIENTO Y REPARACIÓN DE INFRAESTRUCTURA  
 72 12 11 00 : SERVICIOS DE CONSTRUCCIÓN DE EDIFICIOS COMERCIALES Y DE OFICINA  
 72 14 13 00 : SERVICIO DE CONSTRUCCIÓN DE FACILIDADES ATLÉTICAS Y RECREATIVAS  
 55 11 15 00 : PUBLICACIONES ELECTRÓNICAS Y MÚSICA  
 55 11 16 00 : MATERIAL DE REFERENCIA DE SOFTWARE ELECTRÓNICO

\*\*\*\*\* CONTINUA \*\*\*\*\*

**CAMARA DE COMERCIO DE LA GUAJIRA  
CORNEJO OCHOA YEZITD**



Fecha expedición: 2021/12/14 - 17:41:40 \*\*\*\* Recibo No. S000378132 \*\*\*\* Num. Operación. 99-USUPUBXX-20211214-0042

\*\*\* EXPEDIDO A TRAVES DEL SISTEMA VIRTUAL S.I.I. \*\*\*

55 12 15 00 : RÓTULOS  
 55 12 16 00 : ETIQUETAS  
 55 12 18 00 : DOCUMENTOS DE IDENTIFICACIÓN  
 56 10 15 00 : MUEBLES  
 56 10 16 00 : MUEBLES PARA EL EXTERIOR  
 56 10 17 00 : MUEBLES DE OFICINA  
 56 10 18 00 : ACCESORIOS Y MUEBLES DE BEBÉ Y NIÑO  
 56 10 19 00 : PIEZAS DE MOBILIARIO Y ACCESORIOS  
 56 11 15 00 : SITIOS DE TRABAJO Y PAQUETES PARA LA OFICINA  
 56 11 16 00 : SISTEMAS DE PANELES  
 56 11 17 00 : CASEGOOD Y SISTEMAS NO MODULARES  
 56 11 18 00 : MUEBLES INDEPENDIENTES  
 56 11 19 00 : MUEBLES INDUSTRIALES  
 56 11 20 00 : MUEBLES DE APOYO DE LA COMPUTADORA  
 56 11 21 00 : ASIENTOS  
 56 11 22 00 : SISTEMAS DE ESCRITORIOS  
 56 11 23 00 : PARTES Y ACCESORIOS PARA ASIENTOS DE AUDITORIOS O ESTADIOS O DE USO ESP...  
 56 12 10 00 : MOBILIARIO DE BIBLIOTECA  
 56 12 11 00 : MOBILIARIO DE CLASE DE ARTE  
 56 12 12 00 : MOBILIARIO DE SALA DE PRIMEROS AUXILIOS  
 56 12 13 00 : ACCESORIOS DE INSTALACIONES EDUCATIVAS GENERALES  
 56 12 14 00 : MOBILIARIO DE CAFETERÍA Y COMEDOR  
 56 12 16 00 : MOBILIARIO PARA EL TIEMPO DE DESCANSO Y OCIO CREATIVO PARA GUARDERÍA I...  
 56 12 17 00 : MÓDULOS DE ALMACENAMIENTO GENERAL Y DE LIBROS PARA LAS AULAS  
 56 12 18 00 : MOBILIARIO Y ACCESORIOS DE AULAS VOCACIONALES  
 56 12 19 00 : MOBILIARIO DE DEMOSTRACIÓN  
 56 12 20 00 : MUEBLES DE LABORATORIO  
 56 13 15 00 : MANIQUÍES Y FORMAS  
 56 13 16 00 : EXHIBIDORES Y ACCESORIOS AUTO SOPORTADOS PARA MERCANCÍAS  
 56 13 17 00 : APARATOS, ESTANTES, SISTEMAS Y ACCESORIOS PARA INSTALACIÓN DE MERCANCÍAS  
 56 14 15 00 : ADORNOS CERÁMICOS PARA EL HOGAR  
 56 14 16 00 : ADORNOS DE VIDRIO PARA EL HOGAR  
 49 20 15 00 : EQUIPO DE ENTRENAMIENTO PARA AERÓBICOS  
 49 20 16 00 : EQUIPO DE ENTRENAMIENTO DE PESAS Y RESISTENCIA  
 70 11 15 00 : PLANTAS Y ÁRBOLES ORNAMENTALES  
 70 11 17 00 : PARQUES, JARDINES Y HUERTOS  
 72 14 12 00 : SERVICIOS DE CONSTRUCCIÓN MARINA  
 70 17 18 00 : SERVICIOS DE DRENAJE  
 77 11 15 00 : SERVICIOS DE SEGURIDAD AMBIENTAL  
 72 11 10 00 : SERVICIOS DE CONSTRUCCIÓN DE UNIDADES UNIFAMILIARES

**EXPERIENCIA No.24 :**

**NÚMERO CONSECUTIVO DEL CONTRATO:**024

**CONTRATO CELEBRADO POR** :3 - CONSORCIO O UNIÓN TEMPORAL

**NOMBRE DEL CONTRATISTA** :UT AGUAS 2011

**NOMBRE DEL CONTRATANTE** :MUNICIPIO DE URIBIA

**VALOR CONTRATADO EN SMMLV** :4726,23

**PORCENTAJE DE PARTICIPACIÓN EN EL VALOR EJECUTADO EN CASO DE CONSORCIOS Y UNIONES TEMPORALES:** 60%

**SG FM CL PR - DESCRIPCIÓN**

11 10 17 00 : METALES DE BASE  
 24 12 15 00 : CAJAS, BOLSAS Y SACOS PARA EMPAQUETADO  
 30 11 15 00 : CONCRETO Y MORTEROS

\*\*\*\*\* CONTINUA \*\*\*\*\*

**CAMARA DE COMERCIO DE LA GUAJIRA  
CORNEJO OCHOA YEZITD**



Fecha expedición: 2021/12/14 - 17:41:40 \*\*\*\* Recibo No. S000378132 \*\*\*\* Num. Operación. 99-USUPUBXX-20211214-0042

\*\*\* EXPEDIDO A TRAVES DEL SISTEMA VIRTUAL S.I.I. \*\*\*

40 17 15 00 : TUBOS Y TUBERÍAS COMERCIALES  
 40 17 17 00 : ADAPTADORES DE TUBOS  
 40 17 19 00 : BRIDAS DE RESPALDO PARA TUBOS  
 40 17 37 00 : BRIDAS REDUCTORAS PARA TUBOS  
 40 17 49 00 : UNIONES PARA TUBOS  
 40 17 52 00 : Y DE CONEXIÓN PARA TUBOS  
 47 13 19 00 : ABSORBENTES  
 71 12 26 00 : SERVICIOS DE TERMINACIÓN DEL POZO  
 72 12 15 00 : SERVICIOS DE CONSTRUCCIÓN DE PLANTAS INDUSTRIALES  
 72 14 10 00 : SERVICIOS DE CONSTRUCCIÓN DE AUTOPISTAS Y CARRETERAS  
 72 14 11 00 : SERVICIOS DE CONSTRUCCIÓN Y REVESTIMIENTO Y PAVIMENTACIÓN DE INFRAEST...  
 72 14 15 00 : SERVICIOS DE PREPARACIÓN DE TIERRAS  
 80 11 16 00 : SERVICIOS DE PERSONAL TEMPORAL  
 81 10 15 00 : INGENIERÍA CIVIL Y ARQUITECTURA  
 81 15 18 00 : OCEANOGRAFÍA E HIDROLOGÍA  
 83 10 15 00 : SERVICIOS DE ACUEDUCTO Y ALCANTARILLADO  
 95 11 15 00 : VÍAS DE TRÁFICO LIMITADO  
 95 11 16 00 : VÍAS DE TRÁFICO ABIERTO  
 31 21 17 00 : ACABADOS EN GENERAL  
 30 19 18 00 : EQUIPOS Y MATERIALES PARA CONSTRUCCIONES TEMPORALES Y APOYO AL MANTENIM...  
 70 13 15 00 : PROTECCIÓN DEL TERRENO Y DEL SUELO  
 70 16 16 00 : FLORA  
 72 12 14 00 : SERVICIOS DE CONSTRUCCIÓN DE EDIFICIOS PÚBLICOS ESPECIALIZADOS  
 72 15 25 00 : SERVICIOS DE INSTALACIÓN DE PISOS  
 72 15 29 00 : SERVICIOS DE MONTAJE DE ACERO ESTRUCTURAL  
 72 15 30 00 : SERVICIOS DE VIDRIOS Y VENTANERÍA  
 72 15 31 00 : SERVICIOS DE CONSTRUCCIÓN DE FACILIDADES ATLÉTICAS Y RECREATIVAS  
 72 15 33 00 : SERVICIOS DE MANTENIMIENTO E INSTALACIÓN DE EQUIPO DE ESTACIÓN DE SER...  
 72 15 36 00 : SERVICIOS DE TERMINADO INTERIOR, DOTACIÓN Y REMODELACIÓN  
 77 10 15 00 : EVALUACIÓN DE IMPACTO AMBIENTAL  
 77 10 16 00 : PLANEACIÓN AMBIENTAL  
 77 10 17 00 : SERVICIOS DE ASESORÍA AMBIENTAL  
 77 10 18 00 : AUDITORÍA AMBIENTAL  
 77 12 17 00 : CONTAMINACIÓN DEL AGUA  
 80 10 16 00 : GERENCIA DE PROYECTOS  
 81 10 22 00 : INGENIERÍA DE TRANSPORTE  
 80 12 17 00 : SERVICIOS DE RESPONSABILIDAD CIVIL  
 93 14 15 00 : DESARROLLO Y SERVICIOS SOCIALES  
 93 14 20 00 : DESARROLLO URBANO  
 93 15 15 00 : ADMINISTRACIÓN PÚBLICA  
 95 12 17 00 : EDIFICIOS Y ESTRUCTURAS PÚBLICOS  
 95 12 19 00 : EDIFICIOS Y ESTRUCTURAS EDUCACIONALES Y DE ADMINISTRACIÓN  
 70 17 18 00 : SERVICIOS DE DRENAJE  
 77 11 15 00 : SERVICIOS DE SEGURIDAD AMBIENTAL  
 72 11 10 00 : SERVICIOS DE CONSTRUCCIÓN DE UNIDADES UNIFAMILIARES  
 77 10 19 00 : SERVICIOS DE INVESTIGACIÓN DE CONTAMINACIÓN  
 77 10 20 00 : SERVICIOS DE REPORTE AMBIENTAL  
 77 11 16 00 : REHABILITACIÓN AMBIENTAL  
 77 12 15 00 : CONTAMINACIÓN DEL AIRE  
 77 12 16 00 : CONTAMINACIÓN DEL SUELO

**EXPERIENCIA No.25 :**

**NÚMERO CONSECUTIVO DEL CONTRATO:025**

\*\*\*\*\* CONTINUA \*\*\*\*\*

**CAMARA DE COMERCIO DE LA GUAJIRA  
CORNEJO OCHOA YEZITD**



Fecha expedición: 2021/12/14 - 17:41:40 \*\*\*\* Recibo No. S000378132 \*\*\*\* Num. Operación. 99-USUPUBXX-20211214-0042

\*\*\* EXPEDIDO A TRAVES DEL SISTEMA VIRTUAL S.I.I. \*\*\*

**CONTRATO CELEBRADO POR** :1 - EL PROPONENTE  
**NOMBRE DEL CONTRATISTA** :CORNEJO OCHOA YEZITD  
**NOMBRE DEL CONTRATANTE** :MUNICIPIO DE RIOHACHA  
**VALOR CONTRATADO EN SMLV** :1622,65

**SG FM CL PR - DESCRIPCIÓN**

11 11 15 00 : BARRO Y TIERRA  
 11 11 16 00 : PIEDRA  
 11 11 17 00 : ARENA  
 20 10 18 00 : SISTEMAS MECANIZADOS DE SOPORTE EN TIERRA  
 22 10 15 00 : MAQUINARIA PARA TRABAJO DE DESMONTE  
 22 10 16 00 : EQUIPO DE PAVIMENTACIÓN  
 22 10 17 00 : COMPONENTES DE EQUIPO PESADO  
 22 10 19 00 : MAQUINARIA Y ACCESORIOS DE CONSTRUCCIÓN DE EDIFICIOS  
 24 14 16 00 : SUMINISTROS DE ACOLCHADOS  
 30 11 15 00 : CONCRETO Y MORTEROS  
 30 11 16 00 : CEMENTO Y CAL  
 46 18 15 00 : ROPA DE SEGURIDAD  
 47 13 19 00 : ABSORBENTES  
 55 12 17 00 : SEÑALIZACIÓN  
 70 13 15 00 : PROTECCIÓN DEL TERRENO Y DEL SUELO  
 72 14 10 00 : SERVICIOS DE CONSTRUCCIÓN DE AUTOPISTAS Y CARRETERAS  
 72 14 11 00 : SERVICIOS DE CONSTRUCCIÓN Y REVESTIMIENTO Y PAVIMENTACIÓN DE INFRAEST...  
 72 14 15 00 : SERVICIOS DE PREPARACIÓN DE TIERRAS  
 72 15 27 00 : SERVICIOS DE INSTALACIÓN Y REPARACIÓN DE CONCRETO  
 77 10 17 00 : SERVICIOS DE ASESORÍA AMBIENTAL  
 80 10 15 00 : SERVICIOS DE CONSULTORÍA DE NEGOCIOS Y ADMINISTRACIÓN CORPORATIVA  
 80 11 16 00 : SERVICIOS DE PERSONAL TEMPORAL  
 81 10 15 00 : INGENIERÍA CIVIL Y ARQUITECTURA  
 81 14 15 00 : CONTROL DE CALIDAD  
 81 14 16 00 : MANEJO DE CADENA DE SUMINISTROS  
 95 11 15 00 : VÍAS DE TRÁFICO LIMITADO  
 95 11 16 00 : VÍAS DE TRÁFICO ABIERTO  
 95 12 15 00 : EDIFICIOS Y ESTRUCTURAS COMERCIALES Y DE ENTRETENIMIENTO  
 95 12 16 00 : EDIFICIOS Y ESTRUCTURAS DE TRANSPORTE  
 31 21 17 00 : ACABADOS EN GENERAL  
 30 19 18 00 : EQUIPOS Y MATERIALES PARA CONSTRUCCIONES TEMPORALES Y APOYO AL MANTENIM...  
 70 16 16 00 : FLORA  
 72 12 14 00 : SERVICIOS DE CONSTRUCCIÓN DE EDIFICIOS PÚBLICOS ESPECIALIZADOS  
 72 15 25 00 : SERVICIOS DE INSTALACIÓN DE PISOS  
 72 15 29 00 : SERVICIOS DE MONTAJE DE ACERO ESTRUCTURAL  
 72 15 30 00 : SERVICIOS DE VIDRIOS Y VENTANERÍA  
 72 15 31 00 : SERVICIOS DE CONSTRUCCIÓN DE FACILIDADES ATLÉTICAS Y RECREATIVAS  
 72 15 33 00 : SERVICIOS DE MANTENIMIENTO E INSTALACIÓN DE EQUIPO DE ESTACIÓN DE SER...  
 72 15 36 00 : SERVICIOS DE TERMINADO INTERIOR, DOTACIÓN Y REMODELACIÓN  
 77 10 15 00 : EVALUACIÓN DE IMPACTO AMBIENTAL  
 77 10 16 00 : PLANEACIÓN AMBIENTAL  
 77 10 18 00 : AUDITORÍA AMBIENTAL  
 77 12 17 00 : CONTAMINACIÓN DEL AGUA  
 80 10 16 00 : GERENCIA DE PROYECTOS  
 81 10 22 00 : INGENIERÍA DE TRANSPORTE  
 80 12 17 00 : SERVICIOS DE RESPONSABILIDAD CIVIL  
 93 14 15 00 : DESARROLLO Y SERVICIOS SOCIALES

\*\*\*\*\* CONTINUA \*\*\*\*\*

**CAMARA DE COMERCIO DE LA GUAJIRA  
CORNEJO OCHOA YEZITD**



Fecha expedición: 2021/12/14 - 17:41:40 \*\*\*\* Recibo No. S000378132 \*\*\*\* Num. Operación. 99-USUPUBXX-20211214-0042

\*\*\* EXPEDIDO A TRAVES DEL SISTEMA VIRTUAL S.I.I. \*\*\*

93 14 20 00 : DESARROLLO URBANO  
 93 15 15 00 : ADMINISTRACIÓN PÚBLICA  
 95 12 17 00 : EDIFICIOS Y ESTRUCTURAS PÚBLICOS  
 95 12 19 00 : EDIFICIOS Y ESTRUCTURAS EDUCACIONALES Y DE ADMINISTRACIÓN  
 70 17 18 00 : SERVICIOS DE DRENAJE  
 77 11 15 00 : SERVICIOS DE SEGURIDAD AMBIENTAL  
 72 11 10 00 : SERVICIOS DE CONSTRUCCIÓN DE UNIDADES UNIFAMILIARES  
 77 10 19 00 : SERVICIOS DE INVESTIGACIÓN DE CONTAMINACIÓN  
 77 10 20 00 : SERVICIOS DE REPORTE AMBIENTAL  
 77 11 16 00 : REHABILITACIÓN AMBIENTAL  
 77 12 16 00 : CONTAMINACIÓN DEL SUELO  
 77 12 15 00 : CONTAMINACIÓN DEL AIRE

**EXPERIENCIA No.26 :**

**NÚMERO CONSECUTIVO DEL CONTRATO:**026

**CONTRATO CELEBRADO POR** :1 - EL PROPONENTE

**NOMBRE DEL CONTRATISTA** :CORNEJO OCHOA YEZITD

**NOMBRE DEL CONTRATANTE** :EMPRESA DE ACUEDUCTO ALCNATARILLADO Y ASEO E.S.P. DEL MUNICIPIO DE MANAURE

**VALOR CONTRATADO EN SMLV** :4804,79

**SG FM CL PR - DESCRIPCIÓN**

11 10 17 00 : METALES DE BASE  
 20 10 18 00 : SISTEMAS MECANIZADOS DE SOPORTE EN TIERRA  
 22 10 15 00 : MAQUINARIA PARA TRABAJO DE DESMONTE  
 22 10 17 00 : COMPONENTES DE EQUIPO PESADO  
 24 12 15 00 : CAJAS, BOLSAS Y SACOS PARA EMPAQUETADO  
 24 14 16 00 : SUMINISTROS DE ACOLCHADOS  
 30 11 15 00 : CONCRETO Y MORTEROS  
 40 17 15 00 : TUBOS Y TUBERÍAS COMERCIALES  
 40 17 17 00 : ADAPTADORES DE TUBOS  
 40 17 19 00 : BRIDAS DE RESPALDO PARA TUBOS  
 40 17 37 00 : BRIDAS REDUCTORAS PARA TUBOS  
 40 17 49 00 : UNIONES PARA TUBOS  
 40 17 52 00 : Y DE CONEXIÓN PARA TUBOS  
 47 13 19 00 : ABSORBENTES  
 70 13 15 00 : PROTECCIÓN DEL TERRENO Y DEL SUELO  
 71 12 26 00 : SERVICIOS DE TERMINACIÓN DEL POZO  
 72 12 15 00 : SERVICIOS DE CONSTRUCCIÓN DE PLANTAS INDUSTRIALES  
 72 14 10 00 : SERVICIOS DE CONSTRUCCIÓN DE AUTOPISTAS Y CARRETERAS  
 72 14 11 00 : SERVICIOS DE CONSTRUCCIÓN Y REVESTIMIENTO Y PAVIMENTACIÓN DE INFRAEST...  
 72 14 12 00 : SERVICIOS DE CONSTRUCCIÓN MARINA  
 72 14 15 00 : SERVICIOS DE PREPARACIÓN DE TIERRAS  
 80 10 15 00 : SERVICIOS DE CONSULTORÍA DE NEGOCIOS Y ADMINISTRACIÓN CORPORATIVA  
 80 11 16 00 : SERVICIOS DE PERSONAL TEMPORAL  
 81 10 15 00 : INGENIERÍA CIVIL Y ARQUITECTURA  
 81 14 15 00 : CONTROL DE CALIDAD  
 81 15 18 00 : OCEANOGRAFÍA E HIDROLOGÍA  
 83 10 15 00 : SERVICIOS DE ACUEDUCTO Y ALCANTARILLADO  
 95 11 15 00 : VÍAS DE TRÁFICO LIMITADO  
 95 11 16 00 : VÍAS DE TRÁFICO ABIERTO  
 95 12 16 00 : EDIFICIOS Y ESTRUCTURAS DE TRANSPORTE  
 70 17 17 00 : RIEGO  
 70 17 18 00 : SERVICIOS DE DRENAJE

\*\*\*\*\* CONTINUA \*\*\*\*\*



**CAMARA DE COMERCIO DE LA GUAJIRA  
CORNEJO OCHOA YEZITD**



Fecha expedición: 2021/12/14 - 17:41:40 \*\*\*\* Recibo No. S000378132 \*\*\*\* Num. Operación. 99-USUPUBXX-20211214-0042

\*\*\* EXPEDIDO A TRAVES DEL SISTEMA VIRTUAL S.I.I. \*\*\*

72 10 15 00 : SERVICIOS DE APOYO PARA LA CONSTRUCCIÓN  
 72 14 14 00 : SERVICIOS DE CONSTRUCCIÓN Y REPARACIÓN DE FACILIDADES DE DETENCIÓN  
 72 14 17 00 : SERVICIOS DE ALQUILER O ARRENDAMIENTO DE EQUIPO Y MAQUINARIA DE CONSTRU...  
 72 15 14 00 : SERVICIOS DE CONSTRUCCIÓN DE RECUBRIMIENTOS DE MUROS  
 77 11 15 00 : SERVICIOS DE SEGURIDAD AMBIENTAL  
 77 11 16 00 : REHABILITACIÓN AMBIENTAL  
 31 21 17 00 : ACABADOS EN GENERAL  
 30 19 18 00 : EQUIPOS Y MATERIALES PARA CONSTRUCCIONES TEMPORALES Y APOYO AL MANTENIM...  
 70 15 18 00 : SERVICIOS DE CONSERVACIÓN FORESTAL  
 70 15 19 00 : RECURSOS FORESTALES  
 70 14 16 00 : PROTECCIÓN DE CULTIVOS  
 70 14 17 00 : GESTIÓN DE CULTIVOS  
 70 16 16 00 : FLORA  
 70 16 17 00 : ECOSISTEMAS  
 77 10 15 00 : EVALUACIÓN DE IMPACTO AMBIENTAL  
 77 10 16 00 : PLANEACIÓN AMBIENTAL  
 77 10 17 00 : SERVICIOS DE ASESORÍA AMBIENTAL  
 77 10 18 00 : AUDITORÍA AMBIENTAL  
 77 12 17 00 : CONTAMINACIÓN DEL AGUA  
 80 10 16 00 : GERENCIA DE PROYECTOS  
 80 12 17 00 : SERVICIOS DE RESPONSABILIDAD CIVIL  
 93 14 15 00 : DESARROLLO Y SERVICIOS SOCIALES  
 40 14 16 00 : VÁLVULAS  
 40 14 17 00 : MATERIAL DE FERRETERÍA Y ACCESORIOS  
 40 14 20 00 : MANGUERAS  
 40 18 30 00 : TUBERÍAS DE CAUCHO Y PLÁSTICO  
 40 18 31 00 : ACCESORIOS DE TUBOS  
 72 15 27 00 : SERVICIOS DE INSTALACIÓN Y REPARACIÓN DE CONCRETO  
 72 15 32 00 : SERVICIOS DE RECUBRIMIENTO, IMPERMEABILIZACIÓN PROTECCIÓN CONTRA CLIM...  
 81 10 17 00 : INGENIERÍA ELÉCTRICA Y ELECTRÓNICA  
 81 10 22 00 : INGENIERÍA DE TRANSPORTE  
 41 11 25 00 : INSTRUMENTOS DE MEDICIÓN Y OBSERVACIÓN DEL CAUDAL DE FLUIDOS  
 72 11 10 00 : SERVICIOS DE CONSTRUCCIÓN DE UNIDADES UNIFAMILIARES  
 77 10 19 00 : SERVICIOS DE INVESTIGACIÓN DE CONTAMINACIÓN  
 77 10 20 00 : SERVICIOS DE REPORTE AMBIENTAL  
 77 12 15 00 : CONTAMINACIÓN DEL AIRE  
 77 12 16 00 : CONTAMINACIÓN DEL SUELO

**EXPERIENCIA No.27 :**

**NÚMERO CONSECUTIVO DEL CONTRATO:**027

**CONTRATO CELEBRADO POR** :3 - CONSORCIO O UNIÓN TEMPORAL

**NOMBRE DEL CONTRATISTA** :UT EQUIPAMIENTO URBANO

**NOMBRE DEL CONTRATANTE** :MUNICIPIO DE HATONUEVO

**VALOR CONTRATADO EN SMLV** :7855,44

**PORCENTAJE DE PARTICIPACIÓN EN EL VALOR EJECUTADO EN CASO DE CONSORCIOS Y UNIONES TEMPORALES:** 92%

**SG FM CL PR - DESCRIPCIÓN**

11 11 15 00 : BARRO Y TIERRA  
 11 11 16 00 : PIEDRA  
 11 11 17 00 : ARENA  
 20 10 18 00 : SISTEMAS MECANIZADOS DE SOPORTE EN TIERRA  
 20 12 13 00 : EQUIPO DE CONTROL DE ARENA  
 22 10 15 00 : MAQUINARIA PARA TRABAJO DE DESMONTE

\*\*\*\*\* CONTINUA \*\*\*\*\*

**CAMARA DE COMERCIO DE LA GUAJIRA  
CORNEJO OCHOA YEZITD**



Fecha expedición: 2021/12/14 - 17:41:40 \*\*\*\* Recibo No. S000378132 \*\*\*\* Num. Operación. 99-USUPUBXX-20211214-0042

\*\*\* EXPEDIDO A TRAVES DEL SISTEMA VIRTUAL S.I.I. \*\*\*

22 10 17 00 : COMPONENTES DE EQUIPO PESADO  
 24 14 16 00 : SUMINISTROS DE ACOLCHADOS  
 27 11 15 00 : HERRAMIENTAS DE CORTE Y ENGARZADO Y PUNZONES  
 27 11 22 00 : HERRAMIENTAS DE ALBAÑILERÍA Y CONCRETO  
 27 11 27 00 : HERRAMIENTAS MECÁNICAS  
 30 10 15 00 : ÁNGULOS  
 30 10 17 00 : VIGAS  
 30 10 23 00 : PERFILES  
 30 11 15 00 : CONCRETO Y MORTEROS  
 30 11 16 00 : CEMENTO Y CAL  
 30 12 17 00 : MATERIALES DE CONSTRUCCIÓN DE CAMINOS Y CARRILERAS  
 30 13 15 00 : BLOQUES  
 30 13 16 00 : LADRILLOS  
 46 18 15 00 : ROPA DE SEGURIDAD  
 49 24 15 00 : EQUIPO DE PARQUES INFANTILES  
 55 12 17 00 : SEÑALIZACIÓN  
 72 10 29 00 : SERVICIOS DE MANTENIMIENTO Y REPARACIÓN DE INSTALACIONES  
 72 10 33 00 : SERVICIOS DE MANTENIMIENTO Y REPARACIÓN DE INFRAESTRUCTURA  
 72 12 14 00 : SERVICIOS DE CONSTRUCCIÓN DE EDIFICIOS PÚBLICOS ESPECIALIZADOS  
 72 14 10 00 : SERVICIOS DE CONSTRUCCIÓN DE AUTOPISTAS Y CARRETERAS  
 72 14 11 00 : SERVICIOS DE CONSTRUCCIÓN Y REVESTIMIENTO Y PAVIMENTACIÓN DE INFRAEST...  
 72 14 13 00 : SERVICIO DE CONSTRUCCIÓN DE FACILIDADES ATLÉTICAS Y RECREATIVAS  
 72 14 15 00 : SERVICIOS DE PREPARACIÓN DE TIERRAS  
 72 15 15 00 : SERVICIOS DE SISTEMAS ELÉCTRICOS  
 72 15 14 00 : SERVICIOS DE CONSTRUCCIÓN DE RECUBRIMIENTOS DE MUROS  
 72 15 17 00 : SERVICIOS DE INSTALACIÓN DE SISTEMAS DE SEGURIDAD FÍSICA E INDUSTRIAL  
 72 15 19 00 : SERVICIOS DE ALBAÑILERÍA Y MAMPOSTERÍA  
 72 15 20 00 : SERVICIOS DE PAÑETADO Y DRYWALL  
 72 15 23 00 : SERVICIOS DE CARPINTERÍA  
 72 15 25 00 : SERVICIOS DE INSTALACIÓN DE PISOS  
 72 15 26 00 : SERVICIOS DE TECHADO Y PAREDES EXTERNAS Y LÁMINAS DE METAL  
 72 15 27 00 : SERVICIOS DE INSTALACIÓN Y REPARACIÓN DE CONCRETO  
 72 15 31 00 : SERVICIOS DE CONSTRUCCIÓN DE FACILIDADES ATLÉTICAS Y RECREATIVAS  
 72 15 34 00 : SERVICIOS DE APAREJAMIENTO Y ANDAMIAJE  
 72 15 35 00 : SERVICIOS DE LIMPIEZA ESTRUCTURAL EXTERNA  
 72 15 36 00 : SERVICIOS DE TERMINADO INTERIOR, DOTACIÓN Y REMODELACIÓN  
 76 12 16 00 : DISPOSICIÓN DE DESECHOS NO PELIGROSOS  
 81 14 15 00 : CONTROL DE CALIDAD  
 93 14 20 00 : DESARROLLO URBANO  
 95 12 15 00 : EDIFICIOS Y ESTRUCTURAS COMERCIALES Y DE ENTRETENIMIENTO  
 95 12 16 00 : EDIFICIOS Y ESTRUCTURAS DE TRANSPORTE  
 95 12 19 00 : EDIFICIOS Y ESTRUCTURAS EDUCACIONALES Y DE ADMINISTRACIÓN  
 95 12 23 00 : EDIFICIOS Y ESTRUCTURAS DE SALUD Y DEPORTIVAS  
 95 13 15 00 : TARIMAS Y GRADERÍAS  
 70 14 16 00 : PROTECCIÓN DE CULTIVOS  
 70 14 17 00 : GESTIÓN DE CULTIVOS  
 70 15 18 00 : SERVICIOS DE CONSERVACIÓN FORESTAL  
 70 15 19 00 : RECURSOS FORESTALES  
 70 16 16 00 : FLORA  
 70 16 17 00 : ECOSISTEMAS  
 70 17 15 00 : DESARROLLO  
 72 15 13 00 : SERVICIOS DE PINTURA E INSTALACIÓN DE PAPEL DE COLGADURA

\*\*\*\*\* CONTINUA \*\*\*\*\*

**CAMARA DE COMERCIO DE LA GUAJIRA  
CORNEJO OCHOA YEZITD**



Fecha expedición: 2021/12/14 - 17:41:40 \*\*\*\* Recibo No. S000378132 \*\*\*\* Num. Operación. 99-USUPUBXX-20211214-0042

\*\*\* EXPEDIDO A TRAVES DEL SISTEMA VIRTUAL S.I.I. \*\*\*

72 15 16 00 : SERVICIOS DE SISTEMAS ESPECIALIZADOS DE COMUNICACIÓN  
 27 11 32 00 : JUEGOS DE HERRAMIENTAS  
 72 15 21 00 : SERVICIOS ACÚSTICOS Y DE AISLAMIENTO  
 72 15 22 00 : SERVICIOS DE BALDOSAS TERRAZO Y MÁRMOL Y MOSAICOS  
 72 15 24 00 : SERVICIOS DE MONTAJE E INSTALACIÓN DE VENTANAS Y PUERTAS  
 72 15 33 00 : SERVICIOS DE MANTENIMIENTO E INSTALACIÓN DE EQUIPO DE ESTACIÓN DE SER...  
 72 15 40 00 : SERVICIOS DE EDIFICIOS ESPECIALIZADOS Y COMERCIOS  
 72 15 41 00 : SERVICIOS DE MANTENIMIENTO Y REPARACIÓN DE EQUIPO DE SISTEMAS DE DISTR...  
 72 15 42 00 : SERVICIOS DE MANTENIMIENTO Y REPARACIÓN DE INSTALACIÓN DE INSTRUMENTA...  
 72 15 43 00 : SERVICIOS DE MANTENIMIENTO Y REPARACIÓN DE EQUIPO MOTIVO Y GENERACIÓN...  
 72 15 44 00 : SERVICIOS DE MANTENIMIENTO Y FABRICACIÓN DE ACCESORIOS PARA TUBERÍAS  
 77 10 15 00 : EVALUACIÓN DE IMPACTO AMBIENTAL  
 77 10 16 00 : PLANEACIÓN AMBIENTAL  
 77 10 17 00 : SERVICIOS DE ASESORÍA AMBIENTAL  
 77 10 18 00 : AUDITORÍA AMBIENTAL  
 77 11 16 00 : REHABILITACIÓN AMBIENTAL  
 77 12 17 00 : CONTAMINACIÓN DEL AGUA  
 80 10 15 00 : SERVICIOS DE CONSULTORÍA DE NEGOCIOS Y ADMINISTRACIÓN CORPORATIVA  
 80 10 16 00 : GERENCIA DE PROYECTOS  
 80 12 17 00 : SERVICIOS DE RESPONSABILIDAD CIVIL  
 81 10 22 00 : INGENIERÍA DE TRANSPORTE  
 81 10 24 00 : INGENIERÍA DE TRANSMISIÓN DE ENERGÍA ELÉCTRICA  
 81 11 16 00 : PROGRAMADORES DE COMPUTADOR  
 81 14 16 00 : MANEJO DE CADENA DE SUMINISTROS  
 83 10 18 00 : SERVICIOS ELÉCTRICOS  
 30 17 15 00 : PUERTAS  
 30 17 17 00 : PRODUCTOS DE CRISTAL  
 30 19 18 00 : EQUIPOS Y MATERIALES PARA CONSTRUCCIONES TEMPORALES Y APOYO AL MANTENIM...  
 31 21 17 00 : ACABADOS EN GENERAL  
 32 10 16 00 : CIRCUITOS INTEGRADOS  
 32 11 15 00 : DIODOS  
 32 11 16 00 : TRANSISTORES  
 32 11 17 00 : APARATOS SEMICONDUCTORES  
 32 12 15 00 : CAPACITORES  
 32 12 16 00 : RESISTORES  
 32 12 17 00 : COMPONENTES DISCRETOS  
 32 12 18 00 : FILTROS DE SEÑALES  
 32 12 19 00 : RESONADORES  
 32 13 10 00 : ACCESORIOS, MATERIAS PRIMAS Y PIEZAS DE COMPONENTES ELECTRÓNICOS  
 32 14 10 00 : TUBOS ELECTRÓNICOS  
 32 14 11 00 : PIEZAS Y ACCESORIOS DE TUBOS ELECTRÓNICOS  
 32 15 15 00 : DISPOSITIVOS DE CONTROL DE INDICACIÓN Y DE SEÑALIZACIÓN  
 32 15 16 00 : SUBSISTEMAS PROGRAMABLES DE CONTROLADOR LÓGICO  
 32 15 17 00 : CONTROLADORES LÓGICOS PROGRAMABLES  
 32 15 18 00 : DISPOSITIVOS DE CONTROL DE SEGURIDAD  
 32 15 19 00 : DISPOSITIVOS DE AUTOMATIZACIÓN DE CONTROL DE LA CONECTIVIDAD  
 32 15 20 00 : CONTROL DE PROCESOS O SISTEMAS EMPAQUETADOS DE AUTOMATIZACIÓN  
 93 14 15 00 : DESARROLLO Y SERVICIOS SOCIALES  
 95 11 16 00 : VÍAS DE TRÁFICO ABIERTO  
 39 11 16 00 : ILUMINACIÓN EXTERIOR Y ARTEFACTOS  
 39 10 16 00 : LÁMPARAS Y BOMBILLAS  
 39 10 18 00 : COMPONENTES Y ACCESORIOS DE LÁMPARA

\*\*\*\*\* CONTINUA \*\*\*\*\*

**CAMARA DE COMERCIO DE LA GUAJIRA  
CORNEJO OCHOA YEZITD**



Fecha expedición: 2021/12/14 - 17:41:40 \*\*\*\* Recibo No. S000378132 \*\*\*\* Num. Operación. 99-USUPUBXX-20211214-0042

\*\*\* EXPEDIDO A TRAVES DEL SISTEMA VIRTUAL S.I.I. \*\*\*

39 10 19 00 : BALASTOS DE LÁMPARAS Y TRANSFORMADORES DE LÁMPARAS  
 39 11 15 00 : ILUMINACIÓN DE INTERIORES Y ARTEFACTOS  
 39 11 17 00 : ALUMBRADO DE EMERGENCIA  
 39 11 19 00 : SEÑALIZACIÓN E ILUMINACIÓN DE EMPLAZAMIENTOS PELIGROSOS  
 39 11 20 00 : PROYECTORES MÓVILES  
 39 11 21 00 : ILUMINACIÓN ÓPTICA  
 39 11 22 00 : DISPOSITIVOS DE EFECTOS ESPECIALES  
 39 11 23 00 : ILUMINACIÓN Y ACCESORIOS DE ESCENARIOS Y ESTUDIOS  
 39 11 24 00 : DISPOSITIVOS PARA MANEJO DE LUCES Y CONTROL DE ESCENARIOS Y ESTUDIOS  
 39 11 25 00 : LUMINARIAS DE ESCENARIOS Y ESTUDIOS  
 39 11 26 00 : DISPOSITIVOS DE ILUMINACIÓN NO - ELÉCTRICA  
 39 12 10 00 : EQUIPAMIENTO PARA DISTRIBUCIÓN Y CONVERSIÓN DE ALIMENTACIÓN  
 39 12 11 00 : CENTROS DE CONTROL Y DISTRIBUCIÓN Y ACCESORIOS  
 39 12 14 00 : LENGUETAS DE CONEXIÓN, CONECTADORES Y TERMINALES  
 39 12 15 00 : CONMUTADORES, CONTROLES Y RELES Y ACCESORIOS  
 39 12 16 00 : DISPOSITIVOS Y ACCESORIOS PARA LA PROTECCIÓN DE CIRCUITOS  
 39 12 17 00 : FERRETERÍA ELÉCTRICA Y SUMINISTROS  
 39 12 18 00 : INSTALACIONES DE EDIFICIOS INTELIGENTES - IBI  
 39 12 19 00 : DISPOSITIVOS Y ACCESORIOS DE SEGURIDAD ELÉCTRICA  
 39 12 22 00 : INTERRUPTORES ELÉCTRICOS Y ACCESORIOS  
 39 13 15 00 : MARCADORES DE ALAMBRE Y DISPOSITIVOS PARA MARCAR ALAMBRE  
 39 13 16 00 : DISPOSITIVOS DE PROTECCIÓN DE ALAMBRE  
 39 13 17 00 : CONDUCTOS ELÉCTRICOS, ELECTRODUCTOS Y CABLES AÉREOS  
 70 17 18 00 : SERVICIOS DE DRENAJE  
 77 11 15 00 : SERVICIOS DE SEGURIDAD AMBIENTAL  
 72 11 10 00 : SERVICIOS DE CONSTRUCCIÓN DE UNIDADES UNIFAMILIARES  
 77 10 19 00 : SERVICIOS DE INVESTIGACIÓN DE CONTAMINACIÓN  
 77 10 20 00 : SERVICIOS DE REPORTE AMBIENTAL  
 77 12 15 00 : CONTAMINACIÓN DEL AIRE  
 77 12 16 00 : CONTAMINACIÓN DEL SUELO

**EXPERIENCIA No.28 :**

**NÚMERO CONSECUTIVO DEL CONTRATO:**028

**CONTRATO CELEBRADO POR** :1 - EL PROPONENTE  
**NOMBRE DEL CONTRATISTA** :CORNEJO OCHOA YEZITD  
**NOMBRE DEL CONTRATANTE** :MUNICIPIO DE URIBIA  
**VALOR CONTRATADO EN SMLLV** :7494,38

**SG FM CL PR - DESCRIPCIÓN**

11 11 15 00 : BARRO Y TIERRA  
 11 11 16 00 : PIEDRA  
 11 11 17 00 : ARENA  
 20 10 18 00 : SISTEMAS MECANIZADOS DE SOPORTE EN TIERRA  
 22 10 15 00 : MAQUINARIA PARA TRABAJO DE DESMONTE  
 22 10 16 00 : EQUIPO DE PAVIMENTACIÓN  
 22 10 17 00 : COMPONENTES DE EQUIPO PESADO  
 22 10 19 00 : MAQUINARIA Y ACCESORIOS DE CONSTRUCCIÓN DE EDIFICIOS  
 24 14 16 00 : SUMINISTROS DE ACOLCHADOS  
 30 11 15 00 : CONCRETO Y MORTEROS  
 30 11 16 00 : CEMENTO Y CAL  
 46 18 15 00 : ROPA DE SEGURIDAD  
 47 13 19 00 : ABSORBENTES  
 55 12 17 00 : SEÑALIZACIÓN

\*\*\*\*\* CONTINUA \*\*\*\*\*

**CAMARA DE COMERCIO DE LA GUAJIRA  
CORNEJO OCHOA YEZITD**



Fecha expedición: 2021/12/14 - 17:41:40 \*\*\*\* Recibo No. S000378132 \*\*\*\* Num. Operación. 99-USUPUBXX-20211214-0042

\*\*\* EXPEDIDO A TRAVES DEL SISTEMA VIRTUAL S.I.I. \*\*\*

72 14 10 00 : SERVICIOS DE CONSTRUCCIÓN DE AUTOPISTAS Y CARRETERAS  
 72 14 11 00 : SERVICIOS DE CONSTRUCCIÓN Y REVESTIMIENTO Y PAVIMENTACIÓN DE INFRAEST...  
 72 15 27 00 : SERVICIOS DE INSTALACIÓN Y REPARACIÓN DE CONCRETO  
 80 10 15 00 : SERVICIOS DE CONSULTORÍA DE NEGOCIOS Y ADMINISTRACIÓN CORPORATIVA  
 80 11 16 00 : SERVICIOS DE PERSONAL TEMPORAL  
 81 10 15 00 : INGENIERÍA CIVIL Y ARQUITECTURA  
 81 14 15 00 : CONTROL DE CALIDAD  
 81 14 16 00 : MANEJO DE CADENA DE SUMINISTROS  
 95 11 15 00 : VÍAS DE TRÁFICO LIMITADO  
 95 11 16 00 : VÍAS DE TRÁFICO ABIERTO  
 95 12 15 00 : EDIFICIOS Y ESTRUCTURAS COMERCIALES Y DE ENTRETENIMIENTO  
 11 10 17 00 : METALES DE BASE  
 72 10 15 00 : SERVICIOS DE APOYO PARA LA CONSTRUCCIÓN  
 72 10 29 00 : SERVICIOS DE MANTENIMIENTO Y REPARACIÓN DE INSTALACIONES  
 72 10 33 00 : SERVICIOS DE MANTENIMIENTO Y REPARACIÓN DE INFRAESTRUCTURA  
 83 10 15 00 : SERVICIOS DE ACUEDUCTO Y ALCANTARILLADO  
 95 12 16 00 : EDIFICIOS Y ESTRUCTURAS DE TRANSPORTE  
 72 12 15 00 : SERVICIOS DE CONSTRUCCIÓN DE PLANTAS INDUSTRIALES  
 72 14 12 00 : SERVICIOS DE CONSTRUCCIÓN MARINA  
 72 14 15 00 : SERVICIOS DE PREPARACIÓN DE TIERRAS  
 72 15 39 00 : SERVICIO DE PREPARACIÓN DE OBRAS DE CONSTRUCCIÓN  
 77 10 17 00 : SERVICIOS DE ASESORÍA AMBIENTAL  
 30 11 18 00 : AGREGADOS  
 30 12 17 00 : MATERIALES DE CONSTRUCCIÓN DE CAMINOS Y CARRILERAS  
 30 14 17 00 : CAPAS DE SELLAMIENTO DE AISLAMIENTO  
 41 11 42 00 : INSTRUMENTOS DE AGRIMENSIÓN  
 70 17 17 00 : RIEGO  
 72 14 16 00 : SERVICIOS DE CONSTRUCCIÓN DE SISTEMAS DE TRÁNSITO MASIVO  
 72 15 17 00 : SERVICIOS DE INSTALACIÓN DE SISTEMAS DE SEGURIDAD FÍSICA E INDUSTRIAL  
 77 10 15 00 : EVALUACIÓN DE IMPACTO AMBIENTAL  
 70 17 18 00 : SERVICIOS DE DRENAJE  
 77 11 15 00 : SERVICIOS DE SEGURIDAD AMBIENTAL  
 31 21 17 00 : ACABADOS EN GENERAL  
 30 19 18 00 : EQUIPOS Y MATERIALES PARA CONSTRUCCIONES TEMPORALES Y APOYO AL MANTENIM...  
 70 13 15 00 : PROTECCIÓN DEL TERRENO Y DEL SUELO  
 70 16 16 00 : FLORA  
 72 12 14 00 : SERVICIOS DE CONSTRUCCIÓN DE EDIFICIOS PÚBLICOS ESPECIALIZADOS  
 72 15 19 00 : SERVICIOS DE ALBAÑILERÍA Y MAMPOSTERÍA  
 72 15 25 00 : SERVICIOS DE INSTALACIÓN DE PISOS  
 72 15 29 00 : SERVICIOS DE MONTAJE DE ACERO ESTRUCTURAL  
 72 15 30 00 : SERVICIOS DE VIDRIOS Y VENTANERÍA  
 72 15 31 00 : SERVICIOS DE CONSTRUCCIÓN DE FACILIDADES ATLÉTICAS Y RECREATIVAS  
 72 15 33 00 : SERVICIOS DE MANTENIMIENTO E INSTALACIÓN DE EQUIPO DE ESTACIÓN DE SER...  
 72 15 36 00 : SERVICIOS DE TERMINADO INTERIOR, DOTACIÓN Y REMODELACIÓN  
 77 10 16 00 : PLANEACIÓN AMBIENTAL  
 77 10 18 00 : AUDITORÍA AMBIENTAL  
 77 12 17 00 : CONTAMINACIÓN DEL AGUA  
 80 10 16 00 : GERENCIA DE PROYECTOS  
 81 10 22 00 : INGENIERÍA DE TRANSPORTE  
 80 12 17 00 : SERVICIOS DE RESPONSABILIDAD CIVIL  
 93 14 15 00 : DESARROLLO Y SERVICIOS SOCIALES  
 93 14 20 00 : DESARROLLO URBANO

\*\*\*\*\* CONTINUA \*\*\*\*\*

**CAMARA DE COMERCIO DE LA GUAJIRA  
CORNEJO OCHOA YEZITD**



Fecha expedición: 2021/12/14 - 17:41:40 \*\*\*\* Recibo No. S000378132 \*\*\*\* Num. Operación. 99-USUPUBXX-20211214-0042

\*\*\* EXPEDIDO A TRAVES DEL SISTEMA VIRTUAL S.I.I. \*\*\*

93 15 15 00 : ADMINISTRACIÓN PÚBLICA  
 95 12 17 00 : EDIFICIOS Y ESTRUCTURAS PÚBLICOS  
 95 12 19 00 : EDIFICIOS Y ESTRUCTURAS EDUCACIONALES Y DE ADMINISTRACIÓN  
 40 14 16 00 : VÁLVULAS  
 40 14 17 00 : MATERIAL DE FERRETERÍA Y ACCESORIOS  
 40 14 20 00 : MANGUERAS  
 40 18 30 00 : TUBERÍAS DE CAUCHO Y PLÁSTICO  
 40 18 31 00 : ACCESORIOS DE TUBOS  
 70 14 16 00 : PROTECCIÓN DE CULTIVOS  
 70 14 17 00 : GESTIÓN DE CULTIVOS  
 70 15 18 00 : SERVICIOS DE CONSERVACIÓN FORESTAL  
 70 15 19 00 : RECURSOS FORESTALES  
 70 16 17 00 : ECOSISTEMAS  
 72 15 32 00 : SERVICIOS DE RECUBRIMIENTO, IMPERMEABILIZACIÓN PROTECCIÓN CONTRA CLIM...  
 77 11 16 00 : REHABILITACIÓN AMBIENTAL  
 81 10 17 00 : INGENIERÍA ELÉCTRICA Y ELECTRÓNICA  
 81 15 18 00 : OCEANOGRAFÍA E HIDROLOGÍA  
 41 11 25 00 : INSTRUMENTOS DE MEDICIÓN Y OBSERVACIÓN DEL CAUDAL DE FLUIDOS  
 70 13 16 00 : PREPARACIÓN DEL TERRENO Y DEL SUELO  
 22 10 18 00 : GRÚAS DE ELEVACIÓN  
 24 14 15 00 : SUMINISTROS PARA SEGURIDAD Y PROTECCIÓN  
 41 11 39 00 : EQUIPO PARA MEDICIÓN DE SUELOS  
 72 11 10 00 : SERVICIOS DE CONSTRUCCIÓN DE UNIDADES UNIFAMILIARES  
 77 10 19 00 : SERVICIOS DE INVESTIGACIÓN DE CONTAMINACIÓN  
 77 10 20 00 : SERVICIOS DE REPORTE AMBIENTAL  
 77 12 15 00 : CONTAMINACIÓN DEL AIRE  
 77 12 16 00 : CONTAMINACIÓN DEL SUELO  
 30 11 19 00 : ELEMENTOS PARA REFORZAR CONCRETO  
 30 11 17 00 : YESOS  
 40 17 16 00 : TUBOS Y TUBERÍAS INDUSTRIALES  
 72 14 17 00 : SERVICIOS DE ALQUILER O ARRENDAMIENTO DE EQUIPO Y MAQUINARIA DE CONSTRU...

**EXPERIENCIA No.29 :**

**NÚMERO CONSECUTIVO DEL CONTRATO:**029

**CONTRATO CELEBRADO POR** :3 - CONSORCIO O UNIÓN TEMPORAL

**NOMBRE DEL CONTRATISTA** :UT VIAS TERCIARIAS MANAURE 2014

**NOMBRE DEL CONTRATANTE** :MUNICIPIO DE MANAURE

**VALOR CONTRATADO EN SMMLV** :3483,24

**PORCENTAJE DE PARTICIPACIÓN EN EL VALOR EJECUTADO EN CASO DE CONSORCIOS Y UNIONES TEMPORALES:** 70%

**SG FM CL PR - DESCRIPCIÓN**

11 11 15 00 : BARRO Y TIERRA  
 11 11 16 00 : PIEDRA  
 11 11 17 00 : ARENA  
 20 10 18 00 : SISTEMAS MECANIZADOS DE SOPORTE EN TIERRA  
 22 10 15 00 : MAQUINARIA PARA TRABAJO DE DESMONTE  
 22 10 16 00 : EQUIPO DE PAVIMENTACIÓN  
 22 10 17 00 : COMPONENTES DE EQUIPO PESADO  
 22 10 19 00 : MAQUINARIA Y ACCESORIOS DE CONSTRUCCIÓN DE EDIFICIOS  
 24 14 16 00 : SUMINISTROS DE ACOLCHADOS  
 30 11 15 00 : CONCRETO Y MORTEROS  
 30 11 16 00 : CEMENTO Y CAL  
 46 18 15 00 : ROPA DE SEGURIDAD

\*\*\*\*\* CONTINUA \*\*\*\*\*

**CAMARA DE COMERCIO DE LA GUAJIRA  
CORNEJO OCHOA YEZITD**



Fecha expedición: 2021/12/14 - 17:41:40 \*\*\*\* Recibo No. S000378132 \*\*\*\* Num. Operación. 99-USUPUBXX-20211214-0042

\*\*\* EXPEDIDO A TRAVES DEL SISTEMA VIRTUAL S.I.I. \*\*\*

47 13 19 00 : ABSORBENTES  
 55 12 17 00 : SEÑALIZACIÓN  
 72 14 10 00 : SERVICIOS DE CONSTRUCCIÓN DE AUTOPISTAS Y CARRETERAS  
 72 14 11 00 : SERVICIOS DE CONSTRUCCIÓN Y REVESTIMIENTO Y PAVIMENTACIÓN DE INFRAEST...  
 72 14 15 00 : SERVICIOS DE PREPARACIÓN DE TIERRAS  
 80 10 15 00 : SERVICIOS DE CONSULTORÍA DE NEGOCIOS Y ADMINISTRACIÓN CORPORATIVA  
 80 11 16 00 : SERVICIOS DE PERSONAL TEMPORAL  
 81 10 15 00 : INGENIERÍA CIVIL Y ARQUITECTURA  
 81 14 15 00 : CONTROL DE CALIDAD  
 81 14 16 00 : MANEJO DE CADENA DE SUMINISTROS  
 95 11 15 00 : VÍAS DE TRÁFICO LIMITADO  
 95 11 16 00 : VÍAS DE TRÁFICO ABIERTO  
 95 12 15 00 : EDIFICIOS Y ESTRUCTURAS COMERCIALES Y DE ENTRETENIMIENTO  
 11 10 17 00 : METALES DE BASE  
 72 10 15 00 : SERVICIOS DE APOYO PARA LA CONSTRUCCIÓN  
 72 10 29 00 : SERVICIOS DE MANTENIMIENTO Y REPARACIÓN DE INSTALACIONES  
 72 10 33 00 : SERVICIOS DE MANTENIMIENTO Y REPARACIÓN DE INFRAESTRUCTURA  
 72 12 15 00 : SERVICIOS DE CONSTRUCCIÓN DE PLANTAS INDUSTRIALES  
 72 14 12 00 : SERVICIOS DE CONSTRUCCIÓN MARINA  
 72 15 27 00 : SERVICIOS DE INSTALACIÓN Y REPARACIÓN DE CONCRETO  
 72 15 39 00 : SERVICIO DE PREPARACIÓN DE OBRAS DE CONSTRUCCIÓN  
 77 10 17 00 : SERVICIOS DE ASESORÍA AMBIENTAL  
 95 12 16 00 : EDIFICIOS Y ESTRUCTURAS DE TRANSPORTE  
 83 10 15 00 : SERVICIOS DE ACUEDUCTO Y ALCANTARILLADO  
 30 11 18 00 : AGREGADOS  
 30 12 17 00 : MATERIALES DE CONSTRUCCIÓN DE CAMINOS Y CARRILERAS  
 30 14 17 00 : CAPAS DE SELLAMIENTO DE AISLAMIENTO  
 41 11 42 00 : INSTRUMENTOS DE AGRIMENSIÓN  
 72 14 16 00 : SERVICIOS DE CONSTRUCCIÓN DE SISTEMAS DE TRÁNSITO MASIVO  
 72 15 17 00 : SERVICIOS DE INSTALACIÓN DE SISTEMAS DE SEGURIDAD FÍSICA E INDUSTRIAL  
 77 10 15 00 : EVALUACIÓN DE IMPACTO AMBIENTAL  
 31 21 17 00 : ACABADOS EN GENERAL  
 30 19 18 00 : EQUIPOS Y MATERIALES PARA CONSTRUCCIONES TEMPORALES Y APOYO AL MANTENIM...  
 70 13 15 00 : PROTECCIÓN DEL TERRENO Y DEL SUELO  
 70 16 16 00 : FLORA  
 72 12 14 00 : SERVICIOS DE CONSTRUCCIÓN DE EDIFICIOS PÚBLICOS ESPECIALIZADOS  
 72 15 19 00 : SERVICIOS DE ALBAÑILERÍA Y MAMPOSTERÍA  
 72 15 25 00 : SERVICIOS DE INSTALACIÓN DE PISOS  
 72 15 29 00 : SERVICIOS DE MONTAJE DE ACERO ESTRUCTURAL  
 72 15 30 00 : SERVICIOS DE VIDRIOS Y VENTANERÍA  
 72 15 31 00 : SERVICIOS DE CONSTRUCCIÓN DE FACILIDADES ATLÉTICAS Y RECREATIVAS  
 72 15 33 00 : SERVICIOS DE MANTENIMIENTO E INSTALACIÓN DE EQUIPO DE ESTACIÓN DE SER...  
 72 15 36 00 : SERVICIOS DE TERMINADO INTERIOR, DOTACIÓN Y REMODELACIÓN  
 77 10 16 00 : PLANEACIÓN AMBIENTAL  
 77 10 18 00 : AUDITORÍA AMBIENTAL  
 77 12 17 00 : CONTAMINACIÓN DEL AGUA  
 80 10 16 00 : GERENCIA DE PROYECTOS  
 81 10 22 00 : INGENIERÍA DE TRANSPORTE  
 80 12 17 00 : SERVICIOS DE RESPONSABILIDAD CIVIL  
 93 14 15 00 : DESARROLLO Y SERVICIOS SOCIALES  
 93 14 20 00 : DESARROLLO URBANO  
 93 15 15 00 : ADMINISTRACIÓN PÚBLICA

\*\*\*\*\* CONTINUA \*\*\*\*\*

**CAMARA DE COMERCIO DE LA GUAJIRA  
CORNEJO OCHOA YEZITD**



Fecha expedición: 2021/12/14 - 17:41:40 \*\*\*\* Recibo No. S000378132 \*\*\*\* Num. Operación. 99-USUPUBXX-20211214-0042

\*\*\* EXPEDIDO A TRAVES DEL SISTEMA VIRTUAL S.I.I. \*\*\*

95 12 17 00 : EDIFICIOS Y ESTRUCTURAS PÚBLICOS  
 95 12 19 00 : EDIFICIOS Y ESTRUCTURAS EDUCACIONALES Y DE ADMINISTRACIÓN  
 40 14 16 00 : VÁLVULAS  
 40 14 17 00 : MATERIAL DE FERRETERÍA Y ACCESORIOS  
 40 14 20 00 : MANGUERAS  
 40 18 30 00 : TUBERÍAS DE CAUCHO Y PLÁSTICO  
 40 18 31 00 : ACCESORIOS DE TUBOS  
 70 14 16 00 : PROTECCIÓN DE CULTIVOS  
 70 14 17 00 : GESTIÓN DE CULTIVOS  
 70 15 18 00 : SERVICIOS DE CONSERVACIÓN FORESTAL  
 70 15 19 00 : RECURSOS FORESTALES  
 70 16 17 00 : ECOSISTEMAS  
 77 11 15 00 : SERVICIOS DE SEGURIDAD AMBIENTAL  
 70 17 18 00 : SERVICIOS DE DRENAJE  
 72 15 32 00 : SERVICIOS DE RECUBRIMIENTO, IMPERMEABILIZACIÓN PROTECCIÓN CONTRA CLIM...  
 77 11 16 00 : REHABILITACIÓN AMBIENTAL  
 81 10 17 00 : INGENIERÍA ELÉCTRICA Y ELECTRÓNICA  
 81 15 18 00 : OCEANOGRAFÍA E HIDROLOGÍA  
 41 11 25 00 : INSTRUMENTOS DE MEDICIÓN Y OBSERVACIÓN DEL CAUDAL DE FLUIDOS  
 70 13 16 00 : PREPARACIÓN DEL TERRENO Y DEL SUELO  
 22 10 18 00 : GRÚAS DE ELEVACIÓN  
 24 14 15 00 : SUMINISTROS PARA SEGURIDAD Y PROTECCIÓN  
 41 11 39 00 : EQUIPO PARA MEDICIÓN DE SUELOS  
 77 10 19 00 : SERVICIOS DE INVESTIGACIÓN DE CONTAMINACIÓN  
 77 10 20 00 : SERVICIOS DE REPORTE AMBIENTAL  
 77 12 15 00 : CONTAMINACIÓN DEL AIRE  
 77 12 16 00 : CONTAMINACIÓN DEL SUELO  
 30 11 19 00 : ELEMENTOS PARA REFORZAR CONCRETO  
 30 11 17 00 : YESOS  
 40 17 16 00 : TUBOS Y TUBERÍAS INDUSTRIALES  
 72 14 17 00 : SERVICIOS DE ALQUILER O ARRENDAMIENTO DE EQUIPO Y MAQUINARIA DE CONSTRU...

**EXPERIENCIA No.30 :**

**NÚMERO CONSECUTIVO DEL CONTRATO:**030

**CONTRATO CELEBRADO POR** :3 - CONSORCIO O UNIÓN TEMPORAL

**NOMBRE DEL CONTRATISTA** :UT TERMINAL 2013

**NOMBRE DEL CONTRATANTE** :DEPARTAMENTO DE LA GUAJIRA

**VALOR CONTRATADO EN SMMLV** :11739,89

**PORCENTAJE DE PARTICIPACIÓN EN EL VALOR EJECUTADO EN CASO DE CONSORCIOS Y UNIONES TEMPORALES:** 80%

**SG FM CL PR - DESCRIPCIÓN**

11 11 15 00 : BARRO Y TIERRA  
 11 11 16 00 : PIEDRA  
 11 11 17 00 : ARENA  
 20 10 18 00 : SISTEMAS MECANIZADOS DE SOPORTE EN TIERRA  
 20 12 13 00 : EQUIPO DE CONTROL DE ARENA  
 22 10 20 00 : EQUIPO Y MAQUINARIA DE DEMOLICIÓN DE EDIFICIOS  
 27 11 15 00 : HERRAMIENTAS DE CORTE Y ENGARZADO Y PUNZONES  
 27 11 22 00 : HERRAMIENTAS DE ALBAÑILERÍA Y CONCRETO  
 27 11 27 00 : HERRAMIENTAS MECÁNICAS  
 27 12 17 00 : ACCESORIOS DE TUBERÍA Y MANGA HIDRÁULICA  
 27 12 18 00 : HERRAMIENTAS HIDRÁULICAS  
 30 10 15 00 : ÁNGULOS

\*\*\*\*\* CONTINUA \*\*\*\*\*



**CAMARA DE COMERCIO DE LA GUAJIRA  
CORNEJO OCHOA YEZITD**



Fecha expedición: 2021/12/14 - 17:41:40 \*\*\*\* Recibo No. S000378132 \*\*\*\* Num. Operación. 99-USUPUBXX-20211214-0042

\*\*\* EXPEDIDO A TRAVES DEL SISTEMA VIRTUAL S.I.I. \*\*\*

30 10 17 00 : VIGAS  
 30 10 23 00 : PERFILES  
 30 11 15 00 : CONCRETO Y MORTEROS  
 30 13 15 00 : BLOQUES  
 30 19 16 00 : ESCALERAS Y ACCESORIOS DE ANDAMIAJE  
 39 12 13 00 : CUADROS, REGISTROS Y MENAJE PARA ELECTRICIDAD  
 39 12 19 00 : DISPOSITIVOS Y ACCESORIOS DE SEGURIDAD ELÉCTRICA  
 40 14 17 00 : MATERIAL DE FERRETERÍA Y ACCESORIOS  
 41 10 17 00 : EQUIPO DE PERFORACIÓN, AMOLADURA, CORTE, TRITURACIÓN Y PENSADO PARA ...  
 41 11 46 00 : INSTRUMENTOS DE VERIFICACIÓN DE METALES, METALURGIA Y MATERIALES ESTRU...  
 56 12 15 00 : MOBILIARIO GENERAL DE AULA  
 72 10 15 00 : SERVICIOS DE APOYO PARA LA CONSTRUCCIÓN  
 72 12 14 00 : SERVICIOS DE CONSTRUCCIÓN DE EDIFICIOS PÚBLICOS ESPECIALIZADOS  
 72 15 11 00 : SERVICIOS DE CONSTRUCCIÓN DE PLOMERÍA  
 72 15 13 00 : SERVICIOS DE PINTURA E INSTALACIÓN DE PAPEL DE COLGADURA  
 72 15 14 00 : SERVICIOS DE CONSTRUCCIÓN DE RECUBRIMIENTOS DE MUROS  
 72 15 15 00 : SERVICIOS DE SISTEMAS ELÉCTRICOS  
 72 15 16 00 : SERVICIOS DE SISTEMAS ESPECIALIZADOS DE COMUNICACIÓN  
 72 15 19 00 : SERVICIOS DE ALBAÑILERÍA Y MAMPOSTERÍA  
 72 15 20 00 : SERVICIOS DE PAÑETADO Y DRYWALL  
 72 15 21 00 : SERVICIOS ACÚSTICOS Y DE AISLAMIENTO  
 72 15 22 00 : SERVICIOS DE BALDOSAS TERRAZO Y MÁRMOL Y MOSAICOS  
 72 15 23 00 : SERVICIOS DE CARPINTERÍA  
 72 15 24 00 : SERVICIOS DE MONTAJE E INSTALACIÓN DE VENTANAS Y PUERTAS  
 72 15 25 00 : SERVICIOS DE INSTALACIÓN DE PISOS  
 72 15 26 00 : SERVICIOS DE TECHADO Y PAREDES EXTERNAS Y LÁMINAS DE METAL  
 72 15 27 00 : SERVICIOS DE INSTALACIÓN Y REPARACIÓN DE CONCRETO  
 72 15 29 00 : SERVICIOS DE MONTAJE DE ACERO ESTRUCTURAL  
 72 15 30 00 : SERVICIOS DE VIDRIOS Y VENTANERÍA  
 72 15 31 00 : SERVICIOS DE CONSTRUCCIÓN DE FACILIDADES ATLÉTICAS Y RECREATIVAS  
 72 15 34 00 : SERVICIOS DE APAREJAMIENTO Y ANDAMIAJE  
 72 15 35 00 : SERVICIOS DE LIMPIEZA ESTRUCTURAL EXTERNA  
 72 15 36 00 : SERVICIOS DE TERMINADO INTERIOR, DOTACIÓN Y REMODELACIÓN  
 72 15 32 00 : SERVICIOS DE RECUBRIMIENTO, IMPERMEABILIZACIÓN PROTECCIÓN CONTRA CLIM...  
 72 15 40 00 : SERVICIOS DE EDIFICIOS ESPECIALIZADOS Y COMERCIOS  
 72 15 44 00 : SERVICIOS DE MANTENIMIENTO Y FABRICACIÓN DE ACCESORIOS PARA TUBERÍAS  
 76 12 16 00 : DISPOSICIÓN DE DESECHOS NO PELIGROSOS  
 80 11 16 00 : SERVICIOS DE PERSONAL TEMPORAL  
 81 14 15 00 : CONTROL DE CALIDAD  
 83 10 15 00 : SERVICIOS DE ACUEDUCTO Y ALCANTARILLADO  
 95 12 15 00 : EDIFICIOS Y ESTRUCTURAS COMERCIALES Y DE ENTRETENIMIENTO  
 95 12 19 00 : EDIFICIOS Y ESTRUCTURAS EDUCACIONALES Y DE ADMINISTRACIÓN  
 95 12 21 00 : EDIFICIOS Y ESTRUCTURAS DE ACOMODACIONES  
 95 12 23 00 : EDIFICIOS Y ESTRUCTURAS DE SALUD Y DEPORTIVAS  
 40 17 16 00 : TUBOS Y TUBERÍAS INDUSTRIALES  
 24 12 15 00 : CAJAS, BOLSAS Y SACOS PARA EMPAQUETADO  
 72 10 29 00 : SERVICIOS DE MANTENIMIENTO Y REPARACIÓN DE INSTALACIONES  
 30 16 19 00 : MOLDEADO Y CARPINTERÍA MECÁNICA  
 70 16 17 00 : ECOSISTEMAS  
 72 14 13 00 : SERVICIO DE CONSTRUCCIÓN DE FACILIDADES ATLÉTICAS Y RECREATIVAS  
 77 10 15 00 : EVALUACIÓN DE IMPACTO AMBIENTAL  
 77 11 16 00 : REHABILITACIÓN AMBIENTAL

\*\*\*\*\* CONTINUA \*\*\*\*\*

**CAMARA DE COMERCIO DE LA GUAJIRA  
CORNEJO OCHOA YEZITD**



Fecha expedición: 2021/12/14 - 17:41:40 \*\*\*\* Recibo No. S000378132 \*\*\*\* Num. Operación. 99-USUPUBXX-20211214-0042

\*\*\* EXPEDIDO A TRAVES DEL SISTEMA VIRTUAL S.I.I. \*\*\*

78 12 16 00 : SERVICIOS DE MANEJO DE MATERIALES  
 80 10 16 00 : GERENCIA DE PROYECTOS  
 31 21 17 00 : ACABADOS EN GENERAL  
 30 19 18 00 : EQUIPOS Y MATERIALES PARA CONSTRUCCIONES TEMPORALES Y APOYO AL MANTENIM...  
 70 13 15 00 : PROTECCIÓN DEL TERRENO Y DEL SUELO  
 70 16 16 00 : FLORA  
 77 10 17 00 : SERVICIOS DE ASESORÍA AMBIENTAL  
 77 10 19 00 : SERVICIOS DE INVESTIGACIÓN DE CONTAMINACIÓN  
 80 12 17 00 : SERVICIOS DE RESPONSABILIDAD CIVIL  
 93 14 15 00 : DESARROLLO Y SERVICIOS SOCIALES  
 93 14 20 00 : DESARROLLO URBANO  
 93 15 15 00 : ADMINISTRACIÓN PÚBLICA  
 95 12 17 00 : EDIFICIOS Y ESTRUCTURAS PÚBLICOS  
 72 15 10 00 : SERVICIOS DE CONSTRUCCIÓN Y MANTENIMIENTO DE CALDERAS Y HORNOS  
 72 15 12 00 : SERVICIOS DE CONSTRUCCIÓN Y MANTENIMIENTO DE HVAC CALEFACCIÓN Y ENFRI...  
 72 15 17 00 : SERVICIOS DE INSTALACIÓN DE SISTEMAS DE SEGURIDAD FÍSICA E INDUSTRIAL  
 27 11 32 00 : JUEGOS DE HERRAMIENTAS  
 72 15 37 00 : SERVICIOS DE INSTALACIÓN, MANTENIMIENTO Y REPARACIÓN DE EQUIPOS Y CON...  
 72 15 41 00 : SERVICIOS DE MANTENIMIENTO Y REPARACIÓN DE EQUIPO DE SISTEMAS DE DISTR...  
 72 15 42 00 : SERVICIOS DE MANTENIMIENTO Y REPARACIÓN DE INSTALACIÓN DE INSTRUMENTA...  
 72 15 43 00 : SERVICIOS DE MANTENIMIENTO Y REPARACIÓN DE EQUIPO MOTIVO Y GENERACIÓN...  
 77 10 16 00 : PLANEACIÓN AMBIENTAL  
 77 10 18 00 : AUDITORÍA AMBIENTAL  
 77 12 17 00 : CONTAMINACIÓN DEL AGUA  
 80 10 15 00 : SERVICIOS DE CONSULTORÍA DE NEGOCIOS Y ADMINISTRACIÓN CORPORATIVA  
 81 10 15 00 : INGENIERÍA CIVIL Y ARQUITECTURA  
 81 10 16 00 : INGENIERÍA MECÁNICA  
 81 10 17 00 : INGENIERÍA ELÉCTRICA Y ELECTRÓNICA  
 81 10 22 00 : INGENIERÍA DE TRANSPORTE  
 81 10 24 00 : INGENIERÍA DE TRANSMISIÓN DE ENERGÍA ELÉCTRICA  
 81 14 16 00 : MANEJO DE CADENA DE SUMINISTROS  
 83 10 18 00 : SERVICIOS ELÉCTRICOS  
 95 11 16 00 : VÍAS DE TRÁFICO ABIERTO  
 32 10 16 00 : CIRCUITOS INTEGRADOS  
 32 11 15 00 : DIODOS  
 32 11 16 00 : TRANSISTORES  
 32 11 17 00 : APARATOS SEMICONDUCTORES  
 32 12 15 00 : CAPACITORES  
 32 12 16 00 : RESISTORES  
 32 12 17 00 : COMPONENTES DISCRETOS  
 32 12 18 00 : FILTROS DE SEÑALES  
 32 12 19 00 : RESONADORES  
 32 13 10 00 : ACCESORIOS, MATERIAS PRIMAS Y PIEZAS DE COMPONENTES ELECTRÓNICOS  
 32 14 11 00 : PIEZAS Y ACCESORIOS DE TUBOS ELECTRÓNICOS  
 32 15 15 00 : DISPOSITIVOS DE CONTROL DE INDICACIÓN Y DE SEÑALIZACIÓN  
 32 15 16 00 : SUBSISTEMAS PROGRAMABLES DE CONTROLADOR LÓGICO  
 32 15 17 00 : CONTROLADORES LÓGICOS PROGRAMABLES  
 32 15 18 00 : DISPOSITIVOS DE CONTROL DE SEGURIDAD  
 32 15 19 00 : DISPOSITIVOS DE AUTOMATIZACIÓN DE CONTROL DE LA CONECTIVIDAD  
 32 15 20 00 : CONTROL DE PROCESOS O SISTEMAS EMPAQUETADOS DE AUTOMATIZACIÓN  
 39 10 16 00 : LÁMPARAS Y BOMBILLAS  
 39 10 18 00 : COMPONENTES Y ACCESORIOS DE LÁMPARA

\*\*\*\*\* CONTINUA \*\*\*\*\*

**CAMARA DE COMERCIO DE LA GUAJIRA  
CORNEJO OCHOA YEZITD**



Fecha expedición: 2021/12/14 - 17:41:40 \*\*\*\* Recibo No. S000378132 \*\*\*\* Num. Operación. 99-USUPUBXX-20211214-0042

\*\*\* EXPEDIDO A TRAVES DEL SISTEMA VIRTUAL S.I.I. \*\*\*

39 10 19 00 : BALASTOS DE LÁMPARAS Y TRANSFORMADORES DE LÁMPARAS  
 39 11 15 00 : ILUMINACIÓN DE INTERIORES Y ARTEFACTOS  
 39 11 16 00 : ILUMINACIÓN EXTERIOR Y ARTEFACTOS  
 39 11 17 00 : ALUMBRADO DE EMERGENCIA  
 39 11 18 00 : ACCESORIOS DE ILUMINACIÓN  
 39 11 19 00 : SEÑALIZACIÓN E ILUMINACIÓN DE EMPLAZAMIENTOS PELIGROSOS  
 39 11 20 00 : PROYECTORES MÓVILES  
 39 11 21 00 : ILUMINACIÓN ÓPTICA  
 39 11 22 00 : DISPOSITIVOS DE EFECTOS ESPECIALES  
 39 11 23 00 : ILUMINACIÓN Y ACCESORIOS DE ESCENARIOS Y ESTUDIOS  
 39 11 24 00 : DISPOSITIVOS PARA MANEJO DE LUCES Y CONTROL DE ESCENARIOS Y ESTUDIOS  
 39 11 25 00 : LUMINARIAS DE ESCENARIOS Y ESTUDIOS  
 39 11 26 00 : DISPOSITIVOS DE ILUMINACIÓN NO - ELÉCTRICA  
 39 12 10 00 : EQUIPAMIENTO PARA DISTRIBUCIÓN Y CONVERSIÓN DE ALIMENTACIÓN  
 39 12 11 00 : CENTROS DE CONTROL Y DISTRIBUCIÓN Y ACCESORIOS  
 39 12 14 00 : LENGUETAS DE CONEXIÓN, CONECTADORES Y TERMINALES  
 39 12 15 00 : CONMUTADORES, CONTROLES Y RELES Y ACCESORIOS  
 39 12 16 00 : DISPOSITIVOS Y ACCESORIOS PARA LA PROTECCIÓN DE CIRCUITOS  
 39 12 17 00 : FERRETERÍA ELÉCTRICA Y SUMINISTROS  
 39 12 18 00 : INSTALACIONES DE EDIFICIOS INTELIGENTES - IBI  
 39 12 22 00 : INTERRUPTORES ELÉCTRICOS Y ACCESORIOS  
 39 12 23 00 : RELES ELÉCTRICOS Y ACCESORIOS  
 39 13 15 00 : MARCADORES DE ALAMBRE Y DISPOSITIVOS PARA MARCAR ALAMBRE  
 39 13 16 00 : DISPOSITIVOS DE PROTECCIÓN DE ALAMBRE  
 70 14 16 00 : PROTECCIÓN DE CULTIVOS  
 70 14 17 00 : GESTIÓN DE CULTIVOS  
 70 15 18 00 : SERVICIOS DE CONSERVACIÓN FORESTAL  
 70 15 19 00 : RECURSOS FORESTALES  
 70 17 15 00 : DESARROLLO  
 72 10 33 00 : SERVICIOS DE MANTENIMIENTO Y REPARACIÓN DE INFRAESTRUCTURA  
 72 12 11 00 : SERVICIOS DE CONSTRUCCIÓN DE EDIFICIOS COMERCIALES Y DE OFICINA  
 55 11 15 00 : PUBLICACIONES ELECTRÓNICAS Y MÚSICA  
 55 11 16 00 : MATERIAL DE REFERENCIA DE SOFTWARE ELECTRÓNICO  
 55 12 15 00 : RÓTULOS  
 55 12 16 00 : ETIQUETAS  
 55 12 18 00 : DOCUMENTOS DE IDENTIFICACIÓN  
 56 10 15 00 : MUEBLES  
 56 10 16 00 : MUEBLES PARA EL EXTERIOR  
 56 10 17 00 : MUEBLES DE OFICINA  
 56 10 18 00 : ACCESORIOS Y MUEBLES DE BEBÉ Y NIÑO  
 56 10 19 00 : PIEZAS DE MOBILIARIO Y ACCESORIOS  
 56 11 15 00 : SITIOS DE TRABAJO Y PAQUETES PARA LA OFICINA  
 56 11 16 00 : SISTEMAS DE PANELES  
 56 11 17 00 : CASEGOOD Y SISTEMAS NO MODULARES  
 56 11 18 00 : MUEBLES INDEPENDIENTES  
 56 11 19 00 : MUEBLES INDUSTRIALES  
 56 11 20 00 : MUEBLES DE APOYO DE LA COMPUTADORA  
 56 11 21 00 : ASIENTOS  
 56 11 22 00 : SISTEMAS DE ESCRITORIOS  
 56 11 23 00 : PARTES Y ACCESORIOS PARA ASIENTOS DE AUDITORIOS O ESTADIOS O DE USO ESP...  
 56 12 10 00 : MOBILIARIO DE BIBLIOTECA  
 56 12 11 00 : MOBILIARIO DE CLASE DE ARTE

\*\*\*\*\* CONTINUA \*\*\*\*\*

**CAMARA DE COMERCIO DE LA GUAJIRA  
CORNEJO OCHOA YEZITD**



Fecha expedición: 2021/12/14 - 17:41:40 \*\*\*\* Recibo No. S000378132 \*\*\*\* Num. Operación. 99-USUPUBXX-20211214-0042

\*\*\* EXPEDIDO A TRAVES DEL SISTEMA VIRTUAL S.I.I. \*\*\*

56 12 12 00 : MOBILIARIO DE SALA DE PRIMEROS AUXILIOS  
 56 12 13 00 : ACCESORIOS DE INSTALACIONES EDUCATIVAS GENERALES  
 56 12 14 00 : MOBILIARIO DE CAFETERÍA Y COMEDOR  
 56 12 16 00 : MOBILIARIO PARA EL TIEMPO DE DESCANSO Y OCIO CREATIVO PARA GUARDERÍA I...  
 56 12 17 00 : MÓDULOS DE ALMACENAMIENTO GENERAL Y DE LIBROS PARA LAS AULAS  
 56 12 18 00 : MOBILIARIO Y ACCESORIOS DE AULAS VOCACIONALES  
 56 12 19 00 : MOBILIARIO DE DEMOSTRACIÓN  
 56 12 20 00 : MUEBLES DE LABORATORIO  
 56 13 15 00 : MANIQUÍES Y FORMAS  
 56 13 16 00 : EXHIBIDORES Y ACCESORIOS AUTO SOPORTADOS PARA MERCANCÍAS  
 56 13 17 00 : APARATOS, ESTANTES, SISTEMAS Y ACCESORIOS PARA INSTALACIÓN DE MERCANCÍAS  
 56 14 15 00 : ADORNOS CERÁMICOS PARA EL HOGAR  
 56 14 16 00 : ADORNOS DE VIDRIO PARA EL HOGAR  
 41 11 25 00 : INSTRUMENTOS DE MEDICIÓN Y OBSERVACIÓN DEL CAUDAL DE FLUIDOS  
 49 20 15 00 : EQUIPO DE ENTRENAMIENTO PARA AERÓBICOS  
 49 20 16 00 : EQUIPO DE ENTRENAMIENTO DE PESAS Y RESISTENCIA  
 70 11 17 00 : PARQUES, JARDINES Y HUERTOS  
 72 14 12 00 : SERVICIOS DE CONSTRUCCIÓN MARINA  
 70 17 18 00 : SERVICIOS DE DRENAJE  
 77 11 15 00 : SERVICIOS DE SEGURIDAD AMBIENTAL  
 72 11 10 00 : SERVICIOS DE CONSTRUCCIÓN DE UNIDADES UNIFAMILIARES  
 77 10 20 00 : SERVICIOS DE REPORTE AMBIENTAL  
 77 12 15 00 : CONTAMINACIÓN DEL AIRE  
 77 12 16 00 : CONTAMINACIÓN DEL SUELO

**EXPERIENCIA No.31 :**

**NÚMERO CONSECUTIVO DEL CONTRATO:**031  
**CONTRATO CELEBRADO POR** :1 - EL PROPONENTE  
**NOMBRE DEL CONTRATISTA** :CORNEJO OCHOA YEZITD  
**NOMBRE DEL CONTRATANTE** :MUNICIPIO DE MANAURE  
**VALOR CONTRATADO EN SMLLV** :9337,27

**SG FM CL PR - DESCRIPCIÓN**

11 10 17 00 : METALES DE BASE  
 22 10 16 00 : EQUIPO DE PAVIMENTACIÓN  
 24 11 18 00 : TANQUES Y CILINDROS Y SUS ACCESORIOS  
 30 11 15 00 : CONCRETO Y MORTEROS  
 40 17 15 00 : TUBOS Y TUBERÍAS COMERCIALES  
 40 17 17 00 : ADAPTADORES DE TUBOS  
 40 17 19 00 : BRIDAS DE RESPALDO PARA TUBOS  
 40 17 37 00 : BRIDAS REDUCTORAS PARA TUBOS  
 40 17 49 00 : UNIONES PARA TUBOS  
 40 17 52 00 : Y DE CONEXIÓN PARA TUBOS  
 41 11 43 00 : INSTRUMENTOS HIDROLÓGICOS  
 47 13 19 00 : ABSORBENTES  
 71 12 26 00 : SERVICIOS DE TERMINACIÓN DEL POZO  
 72 12 15 00 : SERVICIOS DE CONSTRUCCIÓN DE PLANTAS INDUSTRIALES  
 72 14 10 00 : SERVICIOS DE CONSTRUCCIÓN DE AUTOPISTAS Y CARRETERAS  
 72 14 11 00 : SERVICIOS DE CONSTRUCCIÓN Y REVESTIMIENTO Y PAVIMENTACIÓN DE INFRAEST...  
 72 14 15 00 : SERVICIOS DE PREPARACIÓN DE TIERRAS  
 80 11 16 00 : SERVICIOS DE PERSONAL TEMPORAL  
 81 10 15 00 : INGENIERÍA CIVIL Y ARQUITECTURA  
 81 15 18 00 : OCEANOGRAFÍA E HIDROLOGÍA

\*\*\*\*\* CONTINUA \*\*\*\*\*

**CAMARA DE COMERCIO DE LA GUAJIRA  
CORNEJO OCHOA YEZITD**



Fecha expedición: 2021/12/14 - 17:41:40 \*\*\*\* Recibo No. S000378132 \*\*\*\* Num. Operación. 99-USUPUBXX-20211214-0042

\*\*\* EXPEDIDO A TRAVES DEL SISTEMA VIRTUAL S.I.I. \*\*\*

83 10 15 00 : SERVICIOS DE ACUEDUCTO Y ALCANTARILLADO  
 95 11 15 00 : VÍAS DE TRÁFICO LIMITADO  
 95 11 16 00 : VÍAS DE TRÁFICO ABIERTO  
 24 12 15 00 : CAJAS, BOLSAS Y SACOS PARA EMPAQUETADO  
 40 17 16 00 : TUBOS Y TUBERÍAS INDUSTRIALES  
 72 10 29 00 : SERVICIOS DE MANTENIMIENTO Y REPARACIÓN DE INSTALACIONES  
 72 15 28 00 : SERVICIOS DE PERFORACIÓN DE POZOS DE AGUA  
 72 15 15 00 : SERVICIOS DE SISTEMAS ELÉCTRICOS  
 72 15 27 00 : SERVICIOS DE INSTALACIÓN Y REPARACIÓN DE CONCRETO  
 72 15 29 00 : SERVICIOS DE MONTAJE DE ACERO ESTRUCTURAL  
 70 17 17 00 : RIEGO  
 70 17 18 00 : SERVICIOS DE DRENAJE  
 72 14 14 00 : SERVICIOS DE CONSTRUCCIÓN Y REPARACIÓN DE FACILIDADES DE DETENCIÓN  
 72 14 17 00 : SERVICIOS DE ALQUILER O ARRENDAMIENTO DE EQUIPO Y MAQUINARIA DE CONSTRU...  
 72 15 14 00 : SERVICIOS DE CONSTRUCCIÓN DE RECUBRIMIENTOS DE MUROS  
 77 11 15 00 : SERVICIOS DE SEGURIDAD AMBIENTAL  
 77 11 16 00 : REHABILITACIÓN AMBIENTAL  
 31 21 17 00 : ACABADOS EN GENERAL  
 30 19 18 00 : EQUIPOS Y MATERIALES PARA CONSTRUCCIONES TEMPORALES Y APOYO AL MANTENIM...  
 70 13 15 00 : PROTECCIÓN DEL TERRENO Y DEL SUELO  
 70 16 16 00 : FLORA  
 72 12 14 00 : SERVICIOS DE CONSTRUCCIÓN DE EDIFICIOS PÚBLICOS ESPECIALIZADOS  
 72 15 19 00 : SERVICIOS DE ALBAÑILERÍA Y MAMPOSTERÍA  
 72 15 25 00 : SERVICIOS DE INSTALACIÓN DE PISOS  
 72 15 30 00 : SERVICIOS DE VIDRIOS Y VENTANERÍA  
 72 15 31 00 : SERVICIOS DE CONSTRUCCIÓN DE FACILIDADES ATLÉTICAS Y RECREATIVAS  
 72 15 33 00 : SERVICIOS DE MANTENIMIENTO E INSTALACIÓN DE EQUIPO DE ESTACIÓN DE SER...  
 72 15 36 00 : SERVICIOS DE TERMINADO INTERIOR, DOTACIÓN Y REMODELACIÓN  
 72 15 18 00 : SERVICIOS DE MANTENIMIENTO Y REPARACIÓN DE INSTALACIÓN DE MÁQUINAS  
 77 10 15 00 : EVALUACIÓN DE IMPACTO AMBIENTAL  
 77 10 16 00 : PLANEACIÓN AMBIENTAL  
 77 10 17 00 : SERVICIOS DE ASESORÍA AMBIENTAL  
 77 10 18 00 : AUDITORÍA AMBIENTAL  
 77 12 17 00 : CONTAMINACIÓN DEL AGUA  
 80 10 16 00 : GERENCIA DE PROYECTOS  
 81 10 22 00 : INGENIERÍA DE TRANSPORTE  
 80 12 17 00 : SERVICIOS DE RESPONSABILIDAD CIVIL  
 93 14 15 00 : DESARROLLO Y SERVICIOS SOCIALES  
 93 14 20 00 : DESARROLLO URBANO  
 93 15 15 00 : ADMINISTRACIÓN PÚBLICA  
 95 12 17 00 : EDIFICIOS Y ESTRUCTURAS PÚBLICOS  
 95 12 19 00 : EDIFICIOS Y ESTRUCTURAS EDUCACIONALES Y DE ADMINISTRACIÓN  
 40 14 16 00 : VÁLVULAS  
 40 14 17 00 : MATERIAL DE FERRETERÍA Y ACCESORIOS  
 40 14 20 00 : MANGUERAS  
 40 18 30 00 : TUBERÍAS DE CAUCHO Y PLÁSTICO  
 40 18 31 00 : ACCESORIOS DE TUBOS  
 70 14 16 00 : PROTECCIÓN DE CULTIVOS  
 70 14 17 00 : GESTIÓN DE CULTIVOS  
 70 15 18 00 : SERVICIOS DE CONSERVACIÓN FORESTAL  
 70 15 19 00 : RECURSOS FORESTALES  
 70 16 17 00 : ECOSISTEMAS

\*\*\*\*\* CONTINUA \*\*\*\*\*

**CAMARA DE COMERCIO DE LA GUAJIRA  
CORNEJO OCHOA YEZITD**



Fecha expedición: 2021/12/14 - 17:41:40 \*\*\*\* Recibo No. S000378132 \*\*\*\* Num. Operación. 99-USUPUBXX-20211214-0042

\*\*\* EXPEDIDO A TRAVES DEL SISTEMA VIRTUAL S.I.I. \*\*\*

72 10 15 00 : SERVICIOS DE APOYO PARA LA CONSTRUCCIÓN  
72 15 32 00 : SERVICIOS DE RECUBRIMIENTO, IMPERMEABILIZACIÓN PROTECCIÓN CONTRA CLIM...  
80 10 15 00 : SERVICIOS DE CONSULTORÍA DE NEGOCIOS Y ADMINISTRACIÓN CORPORATIVA  
81 10 17 00 : INGENIERÍA ELÉCTRICA Y ELECTRÓNICA  
41 11 25 00 : INSTRUMENTOS DE MEDICIÓN Y OBSERVACIÓN DEL CAUDAL DE FLUIDOS  
72 11 10 00 : SERVICIOS DE CONSTRUCCIÓN DE UNIDADES UNIFAMILIARES  
77 10 19 00 : SERVICIOS DE INVESTIGACIÓN DE CONTAMINACIÓN  
77 10 20 00 : SERVICIOS DE REPORTE AMBIENTAL  
77 12 15 00 : CONTAMINACIÓN DEL AIRE  
77 12 16 00 : CONTAMINACIÓN DEL SUELO  
30 11 18 00 : AGREGADOS  
30 11 19 00 : ELEMENTOS PARA REFORZAR CONCRETO  
30 11 17 00 : YESOS

**EXPERIENCIA No. 32 :**

**NÚMERO CONSECUTIVO DEL CONTRATO:**032

**CONTRATO CELEBRADO POR** :1 - EL PROPONENTE

**NOMBRE DEL CONTRATISTA** :CORNEJO OCHOA YEZITD

**NOMBRE DEL CONTRATANTE** :MUNICIPIO DE URIBIA

**VALOR CONTRATADO EN SMLV** :8535,72

**SG FM CL PR - DESCRIPCIÓN**

11 11 15 00 : BARRO Y TIERRA  
11 11 16 00 : PIEDRA  
11 11 17 00 : ARENA  
20 10 18 00 : SISTEMAS MECANIZADOS DE SOPORTE EN TIERRA  
20 12 13 00 : EQUIPO DE CONTROL DE ARENA  
22 10 20 00 : EQUIPO Y MAQUINARIA DE DEMOLICIÓN DE EDIFICIOS  
27 11 15 00 : HERRAMIENTAS DE CORTE Y ENGARZADO Y PUNZONES  
27 11 22 00 : HERRAMIENTAS DE ALBAÑILERÍA Y CONCRETO  
27 11 27 00 : HERRAMIENTAS MECÁNICAS  
27 12 18 00 : HERRAMIENTAS HIDRÁULICAS  
30 10 15 00 : ÁNGULOS  
30 10 17 00 : VIGAS  
30 10 23 00 : PERFILES  
30 13 15 00 : BLOQUES  
30 19 16 00 : ESCALERAS Y ACCESORIOS DE ANDAMIAJE  
39 12 13 00 : CUADROS, REGISTROS Y MENAJE PARA ELECTRICIDAD  
39 12 19 00 : DISPOSITIVOS Y ACCESORIOS DE SEGURIDAD ELÉCTRICA  
40 14 17 00 : MATERIAL DE FERRETERÍA Y ACCESORIOS  
41 10 17 00 : EQUIPO DE PERFORACIÓN, AMOLADURA, CORTE, TRITURACIÓN Y PENSADO PARA ...  
41 11 46 00 : INSTRUMENTOS DE VERIFICACIÓN DE METALES, METALURGIA Y MATERIALES ESTRU...  
56 12 15 00 : MOBILIARIO GENERAL DE AULA  
72 10 15 00 : SERVICIOS DE APOYO PARA LA CONSTRUCCIÓN  
72 12 14 00 : SERVICIOS DE CONSTRUCCIÓN DE EDIFICIOS PÚBLICOS ESPECIALIZADOS  
72 14 10 00 : SERVICIOS DE CONSTRUCCIÓN DE AUTOPISTAS Y CARRETERAS  
72 14 11 00 : SERVICIOS DE CONSTRUCCIÓN Y REVESTIMIENTO Y PAVIMENTACIÓN DE INFRAEST...  
72 15 11 00 : SERVICIOS DE CONSTRUCCIÓN DE PLOMERÍA  
72 15 13 00 : SERVICIOS DE PINTURA E INSTALACIÓN DE PAPEL DE COLGADURA  
72 15 14 00 : SERVICIOS DE CONSTRUCCIÓN DE RECUBRIMIENTOS DE MUROS  
72 15 15 00 : SERVICIOS DE SISTEMAS ELÉCTRICOS  
72 15 16 00 : SERVICIOS DE SISTEMAS ESPECIALIZADOS DE COMUNICACIÓN  
72 15 19 00 : SERVICIOS DE ALBAÑILERÍA Y MAMPOSTERÍA

\*\*\*\*\* CONTINUA \*\*\*\*\*

**CAMARA DE COMERCIO DE LA GUAJIRA  
CORNEJO OCHOA YEZITD**



Fecha expedición: 2021/12/14 - 17:41:41 \*\*\*\* Recibo No. S000378132 \*\*\*\* Num. Operación. 99-USUPUBXX-20211214-0042

\*\*\* EXPEDIDO A TRAVES DEL SISTEMA VIRTUAL S.I.I. \*\*\*

72 15 20 00 : SERVICIOS DE PAÑETADO Y DRYWALL  
 72 15 21 00 : SERVICIOS ACÚSTICOS Y DE AISLAMIENTO  
 72 15 22 00 : SERVICIOS DE BALDOSAS TERRAZO Y MÁRMOL Y MOSAICOS  
 72 15 23 00 : SERVICIOS DE CARPINTERÍA  
 72 15 24 00 : SERVICIOS DE MONTAJE E INSTALACIÓN DE VENTANAS Y PUERTAS  
 72 15 25 00 : SERVICIOS DE INSTALACIÓN DE PISOS  
 72 15 26 00 : SERVICIOS DE TECHADO Y PAREDES EXTERNAS Y LÁMINAS DE METAL  
 72 15 27 00 : SERVICIOS DE INSTALACIÓN Y REPARACIÓN DE CONCRETO  
 72 15 28 00 : SERVICIOS DE PERFORACIÓN DE POZOS DE AGUA  
 72 15 29 00 : SERVICIOS DE MONTAJE DE ACERO ESTRUCTURAL  
 72 15 30 00 : SERVICIOS DE VIDRIOS Y VENTANERÍA  
 72 15 31 00 : SERVICIOS DE CONSTRUCCIÓN DE FACILIDADES ATLÉTICAS Y RECREATIVAS  
 72 15 32 00 : SERVICIOS DE RECUBRIMIENTO, IMPERMEABILIZACIÓN PROTECCIÓN CONTRA CLIM...  
 72 15 34 00 : SERVICIOS DE APAREJAMIENTO Y ANDAMIAJE  
 72 15 36 00 : SERVICIOS DE TERMINADO INTERIOR, DOTACIÓN Y REMODELACIÓN  
 72 15 40 00 : SERVICIOS DE EDIFICIOS ESPECIALIZADOS Y COMERCIOS  
 72 15 44 00 : SERVICIOS DE MANTENIMIENTO Y FABRICACIÓN DE ACCESORIOS PARA TUBERÍAS  
 76 12 16 00 : DISPOSICIÓN DE DESECHOS NO PELIGROSOS  
 80 11 16 00 : SERVICIOS DE PERSONAL TEMPORAL  
 81 14 15 00 : CONTROL DE CALIDAD  
 83 10 15 00 : SERVICIOS DE ACUEDUCTO Y ALCANTARILLADO  
 95 12 15 00 : EDIFICIOS Y ESTRUCTURAS COMERCIALES Y DE ENTRETENIMIENTO  
 95 12 19 00 : EDIFICIOS Y ESTRUCTURAS EDUCACIONALES Y DE ADMINISTRACIÓN  
 95 12 21 00 : EDIFICIOS Y ESTRUCTURAS DE ACOMODACIONES  
 95 12 23 00 : EDIFICIOS Y ESTRUCTURAS DE SALUD Y DEPORTIVAS  
 14 11 17 00 : PRODUCTOS DE PAPEL PARA USO PERSONAL  
 14 12 17 00 : PAPELES LAMINADOS  
 40 10 18 00 : EQUIPO DE CALEFACCIÓN Y PIEZAS Y ACCESORIOS  
 41 11 15 00 : INSTRUMENTOS DE MEDICIÓN DEL PESO  
 41 10 30 00 : EQUIPO DE ENFRIAMIENTO PARA LABORATORIO  
 42 21 19 00 : AYUDA DE PREPARACIÓN DE COMIDA Y BEBIDA Y ALIMENTOS PARA PERSONAS FÍS...  
 48 10 15 00 : EQUIPO PARA COCINAR O CALENTAR  
 48 10 18 00 : MENAJE Y UTENSILIOS DE COCINA  
 48 10 19 00 : TAZAS PARA SERVICIO DE MESA  
 48 10 21 00 : SUMINISTROS Y EQUIPO DE MANIPULACIÓN Y ALMACENAMIENTO  
 49 20 16 00 : EQUIPO DE ENTRENAMIENTO DE PESAS Y RESISTENCIA  
 52 14 15 00 : ELECTRODOMÉSTICOS PARA COCINA  
 52 14 16 00 : LAVADORAS Y SUMINISTROS DE USO DOMÉSTICO  
 52 14 18 00 : OTROS ELECTRODOMÉSTICOS  
 52 15 15 00 : UTENSILIOS DE COCINA DESECHABLES DOMÉSTICOS  
 52 15 16 00 : UTENSILIOS DE COCINA DOMÉSTICOS  
 52 15 17 00 : CUBERTERÍA Y CUCHILLERÍA DE USO DOMÉSTICO  
 52 15 18 00 : BATERÍA DE COCINA DOMÉSTICA  
 52 15 19 00 : UTENSILIOS PARA HORNEAR DOMÉSTICOS  
 52 15 20 00 : PLATOS, UTENSILIOS PARA SERVIR Y RECIPIENTES PARA ALMACENAR  
 52 15 21 00 : CRISTALERÍA DE USO DOMÉSTICO  
 52 15 22 00 : LAVADO DE PLATOS Y ACCESORIOS DE ALMACENAMIENTO DE PLATOS  
 52 17 10 00 : TRATAMIENTOS DE PARED DE BAÑO  
 56 10 17 00 : MUEBLES DE OFICINA  
 56 10 18 00 : ACCESORIOS Y MUEBLES DE BEBÉ Y NIÑO  
 56 10 19 00 : PIEZAS DE MOBILIARIO Y ACCESORIOS  
 60 13 14 00 : INSTRUMENTOS DE PERCUSIÓN

\*\*\*\*\* CONTINUA \*\*\*\*\*

**CAMARA DE COMERCIO DE LA GUAJIRA  
CORNEJO OCHOA YEZITD**



Fecha expedición: 2021/12/14 - 17:41:41 \*\*\*\* Recibo No. S000378132 \*\*\*\* Num. Operación. 99-USUPUBXX-20211214-0042

\*\*\* EXPEDIDO A TRAVES DEL SISTEMA VIRTUAL S.I.I. \*\*\*

60 14 10 00 : JUGUETES  
60 10 27 00 : MATERIALES DE RECURSOS DEL PROFESOR DE PENSAMIENTO LÓGICO, PERCEPCI?N ...  
60 10 29 00 : MATERIALES DE RECURSOS DEL PROFESOR DEL DINERO Y LA HORA  
60 10 30 00 : FRACCIONES, PENTOMINOS Y MATERIALES DE ENSEÑANZA DE DECIMALES  
60 10 31 00 : MATERIALES DE RECURSOS DEL PROFESOR DE GEOMETRÍA  
60 10 32 00 : MATERIALES DE RECURSOS DEL PROFESOR DE ÁLGEBRA  
60 10 34 00 : RECURSOS DE HABILIDAD DE LECTURA DE MAPAS Y GEOGRAFÍA Y ACCESORIOS  
30 16 19 00 : MOLDEADO Y CARPINTERÍA MECÁNICA  
70 16 17 00 : ECOSISTEMAS  
72 14 13 00 : SERVICIO DE CONSTRUCCIÓN DE FACILIDADES ATLÉTICAS Y RECREATIVAS  
77 10 15 00 : EVALUACIÓN DE IMPACTO AMBIENTAL  
77 11 16 00 : REHABILITACIÓN AMBIENTAL  
78 12 16 00 : SERVICIOS DE MANEJO DE MATERIALES  
80 10 16 00 : GERENCIA DE PROYECTOS  
31 21 17 00 : ACABADOS EN GENERAL  
30 19 18 00 : EQUIPOS Y MATERIALES PARA CONSTRUCCIONES TEMPORALES Y APOYO AL MANTENIM...  
70 13 15 00 : PROTECCIÓN DEL TERRENO Y DEL SUELO  
70 16 16 00 : FLORA  
72 15 33 00 : SERVICIOS DE MANTENIMIENTO E INSTALACIÓN DE EQUIPO DE ESTACIÓN DE SER...  
77 10 16 00 : PLANEACIÓN AMBIENTAL  
77 10 17 00 : SERVICIOS DE ASESORÍA AMBIENTAL  
77 10 18 00 : AUDITORÍA AMBIENTAL  
77 12 17 00 : CONTAMINACIÓN DEL AGUA  
81 10 22 00 : INGENIERÍA DE TRANSPORTE  
80 12 17 00 : SERVICIOS DE RESPONSABILIDAD CIVIL  
93 14 15 00 : DESARROLLO Y SERVICIOS SOCIALES  
93 14 20 00 : DESARROLLO URBANO  
93 15 15 00 : ADMINISTRACIÓN PÚBLICA  
95 12 17 00 : EDIFICIOS Y ESTRUCTURAS PÚBLICOS  
40 14 16 00 : VÁLVULAS  
40 14 20 00 : MANGUERAS  
40 18 30 00 : TUBERÍAS DE CAUCHO Y PLÁSTICO  
40 18 31 00 : ACCESORIOS DE TUBOS  
70 14 16 00 : PROTECCIÓN DE CULTIVOS  
70 14 17 00 : GESTIÓN DE CULTIVOS  
70 15 18 00 : SERVICIOS DE CONSERVACIÓN FORESTAL  
80 10 15 00 : SERVICIOS DE CONSULTORÍA DE NEGOCIOS Y ADMINISTRACIÓN CORPORATIVA  
81 10 17 00 : INGENIERÍA ELÉCTRICA Y ELECTRÓNICA  
81 15 18 00 : OCEANOGRAFÍA E HIDROLOGÍA  
70 15 19 00 : RECURSOS FORESTALES  
41 11 25 00 : INSTRUMENTOS DE MEDICIÓN Y OBSERVACIÓN DEL CAUDAL DE FLUIDOS  
70 17 18 00 : SERVICIOS DE DRENAJE  
77 11 15 00 : SERVICIOS DE SEGURIDAD AMBIENTAL  
72 11 10 00 : SERVICIOS DE CONSTRUCCIÓN DE UNIDADES UNIFAMILIARES  
77 10 19 00 : SERVICIOS DE INVESTIGACIÓN DE CONTAMINACIÓN  
77 10 20 00 : SERVICIOS DE REPORTE AMBIENTAL  
77 12 15 00 : CONTAMINACIÓN DEL AIRE  
77 12 16 00 : CONTAMINACIÓN DEL SUELO  
30 11 18 00 : AGREGADOS  
30 11 19 00 : ELEMENTOS PARA REFORZAR CONCRETO  
30 11 17 00 : YESOS  
40 17 16 00 : TUBOS Y TUBERÍAS INDUSTRIALES

\*\*\*\*\* CONTINUA \*\*\*\*\*



**CAMARA DE COMERCIO DE LA GUAJIRA  
CORNEJO OCHOA YEZITD**



Fecha expedición: 2021/12/14 - 17:41:41 \*\*\*\* Recibo No. S000378132 \*\*\*\* Num. Operación. 99-USUPUBXX-20211214-0042

\*\*\* EXPEDIDO A TRAVES DEL SISTEMA VIRTUAL S.I.I. \*\*\*

72 14 17 00 : SERVICIOS DE ALQUILER O ARRENDAMIENTO DE EQUIPO Y MAQUINARIA DE CONSTRU...

**EXPERIENCIA No.33 :**

**NÚMERO CONSECUTIVO DEL CONTRATO:**033

**CONTRATO CELEBRADO POR** :3 - CONSORCIO O UNIÓN TEMPORAL

**NOMBRE DEL CONTRATISTA** :UT DISTRACCION 2013

**NOMBRE DEL CONTRATANTE** :GOBERNACION DE LA GUAJIRA

**VALOR CONTRATADO EN SMMLV** :3417,89

**PORCENTAJE DE PARTICIPACIÓN EN EL VALOR EJECUTADO EN CASO DE CONSORCIOS Y UNIONES TEMPORALES:** 90%

**SG FM CL PR - DESCRIPCIÓN**

11 11 15 00 : BARRO Y TIERRA  
 11 11 16 00 : PIEDRA  
 11 11 17 00 : ARENA  
 22 10 15 00 : MAQUINARIA PARA TRABAJO DE DESMONTE  
 22 10 16 00 : EQUIPO DE PAVIMENTACIÓN  
 22 10 17 00 : COMPONENTES DE EQUIPO PESADO  
 22 10 19 00 : MAQUINARIA Y ACCESORIOS DE CONSTRUCCIÓN DE EDIFICIOS  
 20 10 18 00 : SISTEMAS MECANIZADOS DE SOPORTE EN TIERRA  
 24 14 16 00 : SUMINISTROS DE ACOLCHADOS  
 30 11 15 00 : CONCRETO Y MORTEROS  
 30 11 16 00 : CEMENTO Y CAL  
 46 18 15 00 : ROPA DE SEGURIDAD  
 47 13 19 00 : ABSORBENTES  
 55 12 17 00 : SEÑALIZACIÓN  
 72 14 10 00 : SERVICIOS DE CONSTRUCCIÓN DE AUTOPISTAS Y CARRETERAS  
 72 14 11 00 : SERVICIOS DE CONSTRUCCIÓN Y REVESTIMIENTO Y PAVIMENTACIÓN DE INFRAEST...  
 72 14 15 00 : SERVICIOS DE PREPARACIÓN DE TIERRAS  
 72 15 27 00 : SERVICIOS DE INSTALACIÓN Y REPARACIÓN DE CONCRETO  
 72 15 39 00 : SERVICIO DE PREPARACIÓN DE OBRAS DE CONSTRUCCIÓN  
 77 10 17 00 : SERVICIOS DE ASESORÍA AMBIENTAL  
 80 10 15 00 : SERVICIOS DE CONSULTORÍA DE NEGOCIOS Y ADMINISTRACIÓN CORPORATIVA  
 80 11 16 00 : SERVICIOS DE PERSONAL TEMPORAL  
 81 10 15 00 : INGENIERÍA CIVIL Y ARQUITECTURA  
 81 14 15 00 : CONTROL DE CALIDAD  
 81 14 16 00 : MANEJO DE CADENA DE SUMINISTROS  
 95 11 15 00 : VÍAS DE TRÁFICO LIMITADO  
 95 11 16 00 : VÍAS DE TRÁFICO ABIERTO  
 95 12 15 00 : EDIFICIOS Y ESTRUCTURAS COMERCIALES Y DE ENTRETENIMIENTO  
 95 12 16 00 : EDIFICIOS Y ESTRUCTURAS DE TRANSPORTE  
 77 10 15 00 : EVALUACIÓN DE IMPACTO AMBIENTAL  
 77 10 16 00 : PLANEACIÓN AMBIENTAL  
 77 10 18 00 : AUDITORÍA AMBIENTAL  
 77 10 19 00 : SERVICIOS DE INVESTIGACIÓN DE CONTAMINACIÓN  
 77 10 20 00 : SERVICIOS DE REPORTE AMBIENTAL  
 77 11 15 00 : SERVICIOS DE SEGURIDAD AMBIENTAL  
 77 11 16 00 : REHABILITACIÓN AMBIENTAL  
 77 12 15 00 : CONTAMINACIÓN DEL AIRE  
 77 12 16 00 : CONTAMINACIÓN DEL SUELO  
 77 12 17 00 : CONTAMINACIÓN DEL AGUA

**EXPERIENCIA No.34 :**

**NÚMERO CONSECUTIVO DEL CONTRATO:**034

**CONTRATO CELEBRADO POR** :3 - CONSORCIO O UNIÓN TEMPORAL

\*\*\*\*\* CONTINUA \*\*\*\*\*

**CAMARA DE COMERCIO DE LA GUAJIRA  
CORNEJO OCHOA YEZITD**



Fecha expedición: 2021/12/14 - 17:41:41 \*\*\*\* Recibo No. S000378132 \*\*\*\* Num. Operación. 99-USUPUBXX-20211214-0042

\*\*\* EXPEDIDO A TRAVES DEL SISTEMA VIRTUAL S.I.I. \*\*\*

**NOMBRE DEL CONTRATISTA** :UNION TEMPORAL CIC MANAURE  
**NOMBRE DEL CONTRATANTE** :MUNICIPIO DE MANAURE  
**VALOR CONTRATADO EN SMMLV** :1139,52  
**PORCENTAJE DE PARTICIPACIÓN EN EL VALOR EJECUTADO EN CASO DE CONSORCIOS Y UNIONES TEMPORALES:** 55%

**SG FM CL PR - DESCRIPCIÓN**

11 11 15 00 : BARRO Y TIERRA  
 11 11 16 00 : PIEDRA  
 11 11 17 00 : ARENA  
 20 10 18 00 : SISTEMAS MECANIZADOS DE SOPORTE EN TIERRA  
 20 12 13 00 : EQUIPO DE CONTROL DE ARENA  
 22 10 20 00 : EQUIPO Y MAQUINARIA DE DEMOLICIÓN DE EDIFICIOS  
 27 11 15 00 : HERRAMIENTAS DE CORTE Y ENGARZADO Y PUNZONES  
 27 11 22 00 : HERRAMIENTAS DE ALBAÑILERÍA Y CONCRETO  
 27 11 27 00 : HERRAMIENTAS MECÁNICAS  
 27 12 17 00 : ACCESORIOS DE TUBERÍA Y MANGA HIDRÁULICA  
 27 12 18 00 : HERRAMIENTAS HIDRÁULICAS  
 30 10 15 00 : ÁNGULOS  
 30 10 17 00 : VIGAS  
 30 10 23 00 : PERFILES  
 30 11 15 00 : CONCRETO Y MORTEROS  
 30 13 15 00 : BLOQUES  
 30 19 16 00 : ESCALERAS Y ACCESORIOS DE ANDAMIAJE  
 39 12 13 00 : CUADROS, REGISTROS Y MENAJE PARA ELECTRICIDAD  
 39 12 19 00 : DISPOSITIVOS Y ACCESORIOS DE SEGURIDAD ELÉCTRICA  
 40 14 17 00 : MATERIAL DE FERRETERÍA Y ACCESORIOS  
 41 10 17 00 : EQUIPO DE PERFORACIÓN, AMOLADURA, CORTE, TRITURACIÓN Y PENSADO PARA ...  
 41 11 46 00 : INSTRUMENTOS DE VERIFICACIÓN DE METALES, METALURGIA Y MATERIALES ESTRU...  
 56 12 15 00 : MOBILIARIO GENERAL DE AULA  
 72 10 15 00 : SERVICIOS DE APOYO PARA LA CONSTRUCCIÓN  
 72 12 14 00 : SERVICIOS DE CONSTRUCCIÓN DE EDIFICIOS PÚBLICOS ESPECIALIZADOS  
 72 15 11 00 : SERVICIOS DE CONSTRUCCIÓN DE PLOMERÍA  
 72 15 13 00 : SERVICIOS DE PINTURA E INSTALACIÓN DE PAPEL DE COLGADURA  
 72 15 14 00 : SERVICIOS DE CONSTRUCCIÓN DE RECUBRIMIENTOS DE MUROS  
 72 15 15 00 : SERVICIOS DE SISTEMAS ELÉCTRICOS  
 72 15 16 00 : SERVICIOS DE SISTEMAS ESPECIALIZADOS DE COMUNICACIÓN  
 72 15 19 00 : SERVICIOS DE ALBAÑILERÍA Y MAMPOSTERÍA  
 72 15 20 00 : SERVICIOS DE PAÑETADO Y DRYWALL  
 72 15 21 00 : SERVICIOS ACÚSTICOS Y DE AISLAMIENTO  
 72 15 22 00 : SERVICIOS DE BALDOSAS TERRAZO Y MÁRMOL Y MOSAICOS  
 72 15 23 00 : SERVICIOS DE CARPINTERÍA  
 72 15 24 00 : SERVICIOS DE MONTAJE E INSTALACIÓN DE VENTANAS Y PUERTAS  
 72 15 25 00 : SERVICIOS DE INSTALACIÓN DE PISOS  
 72 15 26 00 : SERVICIOS DE TECHADO Y PAREDES EXTERNAS Y LÁMINAS DE METAL  
 72 15 27 00 : SERVICIOS DE INSTALACIÓN Y REPARACIÓN DE CONCRETO  
 72 15 28 00 : SERVICIOS DE PERFORACIÓN DE POZOS DE AGUA  
 72 15 29 00 : SERVICIOS DE MONTAJE DE ACERO ESTRUCTURAL  
 72 15 30 00 : SERVICIOS DE VIDRIOS Y VENTANERÍA  
 72 15 31 00 : SERVICIOS DE CONSTRUCCIÓN DE FACILIDADES ATLÉTICAS Y RECREATIVAS  
 72 15 32 00 : SERVICIOS DE RECUBRIMIENTO, IMPERMEABILIZACIÓN PROTECCIÓN CONTRA CLIM...  
 72 15 34 00 : SERVICIOS DE APAREJAMIENTO Y ANDAMIAJE  
 72 15 35 00 : SERVICIOS DE LIMPIEZA ESTRUCTURAL EXTERNA  
 72 15 36 00 : SERVICIOS DE TERMINADO INTERIOR, DOTACIÓN Y REMODELACIÓN

\*\*\*\*\* CONTINUA \*\*\*\*\*

**CAMARA DE COMERCIO DE LA GUAJIRA  
CORNEJO OCHOA YEZITD**



Fecha expedición: 2021/12/14 - 17:41:41 \*\*\*\* Recibo No. S000378132 \*\*\*\* Num. Operación. 99-USUPUBXX-20211214-0042

\*\*\* EXPEDIDO A TRAVES DEL SISTEMA VIRTUAL S.I.I. \*\*\*

72 15 40 00 : SERVICIOS DE EDIFICIOS ESPECIALIZADOS Y COMERCIOS  
 72 15 44 00 : SERVICIOS DE MANTENIMIENTO Y FABRICACIÓN DE ACCESORIOS PARA TUBERÍAS  
 76 12 16 00 : DISPOSICIÓN DE DESECHOS NO PELIGROSOS  
 80 11 16 00 : SERVICIOS DE PERSONAL TEMPORAL  
 81 14 15 00 : CONTROL DE CALIDAD  
 83 10 15 00 : SERVICIOS DE ACUEDUCTO Y ALCANTARILLADO  
 95 12 15 00 : EDIFICIOS Y ESTRUCTURAS COMERCIALES Y DE ENTRETENIMIENTO  
 95 12 19 00 : EDIFICIOS Y ESTRUCTURAS EDUCACIONALES Y DE ADMINISTRACIÓN  
 95 12 21 00 : EDIFICIOS Y ESTRUCTURAS DE ACOMODACIONES  
 95 12 23 00 : EDIFICIOS Y ESTRUCTURAS DE SALUD Y DEPORTIVAS  
 22 10 16 00 : EQUIPO DE PAVIMENTACIÓN  
 22 10 19 00 : MAQUINARIA Y ACCESORIOS DE CONSTRUCCIÓN DE EDIFICIOS  
 23 27 18 00 : SUMINISTROS PARA SOLDAR, SOLDADURA FUERTE Y SOLDADURA DÉBIL  
 24 10 17 00 : TRANSPORTADORES Y ACCESORIOS  
 30 10 24 00 : VARILLAS  
 30 11 18 00 : AGREGADOS  
 51 16 16 00 : ANTIHISTAMÍNICOS (BLOQUEADORES H1)  
 39 11 18 00 : ACCESORIOS DE ILUMINACIÓN  
 41 11 16 00 : INSTRUMENTOS DE MEDIDA DE LONGITUD, ESPESOR O DISTANCIA  
 49 16 15 00 : EQUIPOS PARA DEPORTES DE CAMPO  
 31 16 16 00 : PERNOS  
 31 16 24 00 : FIJADORES VARIOS  
 26 12 16 00 : CABLES ELÉCTRICOS Y ACCESORIOS  
 26 10 12 00 : MOTORES ELÉCTRICOS DE CORRIENTE DIRECTA DC  
 39 12 21 00 : EQUIPO DE TRANSMISIÓN Y DISTRIBUCIÓN ELÉCTRICA  
 56 10 16 00 : MUEBLES PARA EL EXTERIOR  
 70 11 15 00 : PLANTAS Y ÁRBOLES ORNAMENTALES  
 70 11 17 00 : PARQUES, JARDINES Y HUERTOS  
 72 15 18 00 : SERVICIOS DE MANTENIMIENTO Y REPARACIÓN DE INSTALACIÓN DE MÁQUINAS  
 80 10 16 00 : GERENCIA DE PROYECTOS  
 80 16 15 00 : SERVICIOS DE APOYO GERENCIAL  
 93 14 15 00 : DESARROLLO Y SERVICIOS SOCIALES  
 72 15 33 00 : SERVICIOS DE MANTENIMIENTO E INSTALACIÓN DE EQUIPO DE ESTACIÓN DE SER...  
 72 10 29 00 : SERVICIOS DE MANTENIMIENTO Y REPARACIÓN DE INSTALACIONES  
 72 10 33 00 : SERVICIOS DE MANTENIMIENTO Y REPARACIÓN DE INFRAESTRUCTURA  
 81 10 15 00 : INGENIERÍA CIVIL Y ARQUITECTURA  
 95 11 16 00 : VÍAS DE TRÁFICO ABIERTO  
 95 12 17 00 : EDIFICIOS Y ESTRUCTURAS PÚBLICOS  
 72 14 15 00 : SERVICIOS DE PREPARACIÓN DE TIERRAS  
 55 11 15 00 : PUBLICACIONES ELECTRÓNICAS Y MÚSICA  
 55 11 16 00 : MATERIAL DE REFERENCIA DE SOFTWARE ELECTRÓNICO  
 55 12 15 00 : RÓTULOS  
 55 12 16 00 : ETIQUETAS  
 55 12 18 00 : DOCUMENTOS DE IDENTIFICACIÓN  
 56 10 15 00 : MUEBLES  
 56 10 17 00 : MUEBLES DE OFICINA  
 56 10 18 00 : ACCESORIOS Y MUEBLES DE BEBÉ Y NIÑO  
 56 10 19 00 : PIEZAS DE MOBILIARIO Y ACCESORIOS  
 56 11 15 00 : SITIOS DE TRABAJO Y PAQUETES PARA LA OFICINA  
 56 11 16 00 : SISTEMAS DE PANELES  
 56 11 17 00 : CASEGOOD Y SISTEMAS NO MODULARES  
 56 11 18 00 : MUEBLES INDEPENDIENTES

\*\*\*\*\* CONTINUA \*\*\*\*\*

**CAMARA DE COMERCIO DE LA GUAJIRA  
CORNEJO OCHOA YEZITD**



Fecha expedición: 2021/12/14 - 17:41:41 \*\*\*\* Recibo No. S000378132 \*\*\*\* Num. Operación. 99-USUPUBXX-20211214-0042

\*\*\* EXPEDIDO A TRAVES DEL SISTEMA VIRTUAL S.I.I. \*\*\*

56 11 19 00 : MUEBLES INDUSTRIALES  
 56 11 20 00 : MUEBLES DE APOYO DE LA COMPUTADORA  
 56 11 21 00 : ASIENTOS  
 56 11 22 00 : SISTEMAS DE ESCRITORIOS  
 56 11 23 00 : PARTES Y ACCESORIOS PARA ASIENTOS DE AUDITORIOS O ESTADIOS O DE USO ESP...  
 56 12 10 00 : MOBILIARIO DE BIBLIOTECA  
 56 12 11 00 : MOBILIARIO DE CLASE DE ARTE  
 56 12 12 00 : MOBILIARIO DE SALA DE PRIMEROS AUXILIOS  
 56 12 13 00 : ACCESORIOS DE INSTALACIONES EDUCATIVAS GENERALES  
 56 12 14 00 : MOBILIARIO DE CAFETERÍA Y COMEDOR  
 56 12 16 00 : MOBILIARIO PARA EL TIEMPO DE DESCANSO Y OCIO CREATIVO PARA GUARDERÍA I...  
 56 12 18 00 : MOBILIARIO Y ACCESORIOS DE AULAS VOCACIONALES  
 56 12 19 00 : MOBILIARIO DE DEMOSTRACIÓN  
 56 12 20 00 : MUEBLES DE LABORATORIO  
 56 13 15 00 : MANIQUÍES Y FORMAS  
 56 13 16 00 : EXHIBIDORES Y ACCESORIOS AUTO SOPORTADOS PARA MERCANCÍAS  
 56 13 17 00 : APARATOS, ESTANTES, SISTEMAS Y ACCESORIOS PARA INSTALACIÓN DE MERCANCÍAS  
 56 14 15 00 : ADORNOS CERÁMICOS PARA EL HOGAR  
 56 14 16 00 : ADORNOS DE VIDRIO PARA EL HOGAR  
 72 15 10 00 : SERVICIOS DE CONSTRUCCIÓN Y MANTENIMIENTO DE CALDERAS Y HORNOS  
 72 15 12 00 : SERVICIOS DE CONSTRUCCIÓN Y MANTENIMIENTO DE HVAC CALEFACCIÓN Y ENFRI...  
 72 15 17 00 : SERVICIOS DE INSTALACIÓN DE SISTEMAS DE SEGURIDAD FÍSICA E INDUSTRIAL  
 27 11 32 00 : JUEGOS DE HERRAMIENTAS  
 72 15 37 00 : SERVICIOS DE INSTALACIÓN, MANTENIMIENTO Y REPARACIÓN DE EQUIPOS Y CON...  
 72 15 41 00 : SERVICIOS DE MANTENIMIENTO Y REPARACIÓN DE EQUIPO DE SISTEMAS DE DISTR...  
 72 15 42 00 : SERVICIOS DE MANTENIMIENTO Y REPARACIÓN DE INSTALACIÓN DE INSTRUMENTA...  
 72 15 43 00 : SERVICIOS DE MANTENIMIENTO Y REPARACIÓN DE EQUIPO MOTIVO Y GENERACIÓN...  
 77 10 15 00 : EVALUACIÓN DE IMPACTO AMBIENTAL  
 77 10 16 00 : PLANEACIÓN AMBIENTAL  
 77 10 17 00 : SERVICIOS DE ASESORÍA AMBIENTAL  
 77 10 18 00 : AUDITORÍA AMBIENTAL  
 77 11 16 00 : REHABILITACIÓN AMBIENTAL  
 77 12 17 00 : CONTAMINACIÓN DEL AGUA  
 80 10 15 00 : SERVICIOS DE CONSULTORÍA DE NEGOCIOS Y ADMINISTRACIÓN CORPORATIVA  
 80 12 17 00 : SERVICIOS DE RESPONSABILIDAD CIVIL  
 81 10 16 00 : INGENIERÍA MECÁNICA  
 81 10 17 00 : INGENIERÍA ELÉCTRICA Y ELECTRÓNICA  
 81 10 22 00 : INGENIERÍA DE TRANSPORTE  
 81 10 24 00 : INGENIERÍA DE TRANSMISIÓN DE ENERGÍA ELÉCTRICA  
 30 19 18 00 : EQUIPOS Y MATERIALES PARA CONSTRUCCIONES TEMPORALES Y APOYO AL MANTENIM...  
 81 14 16 00 : MANEJO DE CADENA DE SUMINISTROS  
 83 10 18 00 : SERVICIOS ELÉCTRICOS  
 93 14 20 00 : DESARROLLO URBANO  
 93 15 15 00 : ADMINISTRACIÓN PÚBLICA  
 31 21 17 00 : ACABADOS EN GENERAL  
 32 10 16 00 : CIRCUITOS INTEGRADOS  
 32 11 15 00 : DIODOS  
 32 11 16 00 : TRANSISTORES  
 32 11 17 00 : APARATOS SEMICONDUCTORES  
 32 12 15 00 : CAPACITORES  
 32 12 16 00 : RESISTORES  
 32 12 17 00 : COMPONENTES DISCRETOS

\*\*\*\*\* CONTINUA \*\*\*\*\*

**CAMARA DE COMERCIO DE LA GUAJIRA  
CORNEJO OCHOA YEZITD**



Fecha expedición: 2021/12/14 - 17:41:41 \*\*\*\* Recibo No. S000378132 \*\*\*\* Num. Operación. 99-USUPUBXX-20211214-0042

\*\*\* EXPEDIDO A TRAVES DEL SISTEMA VIRTUAL S.I.I. \*\*\*

32 12 18 00 : FILTROS DE SEÑALES  
 32 12 19 00 : RESONADORES  
 32 13 10 00 : ACCESORIOS, MATERIAS PRIMAS Y PIEZAS DE COMPONENTES ELECTRÓNICOS  
 32 14 11 00 : PIEZAS Y ACCESORIOS DE TUBOS ELECTRÓNICOS  
 32 15 15 00 : DISPOSITIVOS DE CONTROL DE INDICACIÓN Y DE SEÑALIZACIÓN  
 32 15 16 00 : SUBSISTEMAS PROGRAMABLES DE CONTROLADOR LÓGICO  
 32 15 17 00 : CONTROLADORES LÓGICOS PROGRAMABLES  
 32 15 18 00 : DISPOSITIVOS DE CONTROL DE SEGURIDAD  
 32 15 19 00 : DISPOSITIVOS DE AUTOMATIZACIÓN DE CONTROL DE LA CONECTIVIDAD  
 32 15 20 00 : CONTROL DE PROCESOS O SISTEMAS EMPAQUETADOS DE AUTOMATIZACIÓN  
 39 10 16 00 : LÁMPARAS Y BOMBILLAS  
 39 10 18 00 : COMPONENTES Y ACCESORIOS DE LÁMPARA  
 39 10 19 00 : BALASTOS DE LÁMPARAS Y TRANSFORMADORES DE LÁMPARAS  
 39 11 15 00 : ILUMINACIÓN DE INTERIORES Y ARTEFACTOS  
 39 11 16 00 : ILUMINACIÓN EXTERIOR Y ARTEFACTOS  
 39 11 17 00 : ALUMBRADO DE EMERGENCIA  
 39 11 19 00 : SEÑALIZACIÓN E ILUMINACIÓN DE EMPLAZAMIENTOS PELIGROSOS  
 39 11 20 00 : PROYECTORES MÓVILES  
 39 11 21 00 : ILUMINACIÓN ÓPTICA  
 39 11 22 00 : DISPOSITIVOS DE EFECTOS ESPECIALES  
 39 11 23 00 : ILUMINACIÓN Y ACCESORIOS DE ESCENARIOS Y ESTUDIOS  
 39 11 24 00 : DISPOSITIVOS PARA MANEJO DE LUCES Y CONTROL DE ESCENARIOS Y ESTUDIOS  
 39 11 25 00 : LUMINARIAS DE ESCENARIOS Y ESTUDIOS  
 39 11 26 00 : DISPOSITIVOS DE ILUMINACIÓN NO - ELÉCTRICA  
 39 12 10 00 : EQUIPAMIENTO PARA DISTRIBUCIÓN Y CONVERSIÓN DE ALIMENTACIÓN  
 39 12 11 00 : CENTROS DE CONTROL Y DISTRIBUCIÓN Y ACCESORIOS  
 39 12 14 00 : LENGUETAS DE CONEXIÓN, CONECTADORES Y TERMINALES  
 39 12 15 00 : CONMUTADORES, CONTROLES Y RELES Y ACCESORIOS  
 39 12 16 00 : DISPOSITIVOS Y ACCESORIOS PARA LA PROTECCIÓN DE CIRCUITOS  
 39 12 17 00 : FERRETERÍA ELÉCTRICA Y SUMINISTROS  
 39 12 18 00 : INSTALACIONES DE EDIFICIOS INTELIGENTES - IBI  
 39 12 22 00 : INTERRUPTORES ELÉCTRICOS Y ACCESORIOS  
 39 12 23 00 : RELES ELÉCTRICOS Y ACCESORIOS  
 39 13 15 00 : MARCADORES DE ALAMBRE Y DISPOSITIVOS PARA MARCAR ALAMBRE  
 39 13 16 00 : DISPOSITIVOS DE PROTECCIÓN DE ALAMBRE  
 39 13 17 00 : CONDUCTOS ELÉCTRICOS, ELECTRODUCTOS Y CABLES AÉREOS  
 70 13 15 00 : PROTECCIÓN DEL TERRENO Y DEL SUELO  
 70 14 16 00 : PROTECCIÓN DE CULTIVOS  
 70 14 17 00 : GESTIÓN DE CULTIVOS  
 70 15 18 00 : SERVICIOS DE CONSERVACIÓN FORESTAL  
 70 15 19 00 : RECURSOS FORESTALES  
 70 16 16 00 : FLORA  
 70 16 17 00 : ECOSISTEMAS  
 70 17 15 00 : DESARROLLO  
 72 12 11 00 : SERVICIOS DE CONSTRUCCIÓN DE EDIFICIOS COMERCIALES Y DE OFICINA  
 72 14 13 00 : SERVICIO DE CONSTRUCCIÓN DE FACILIDADES ATLÉTICAS Y RECREATIVAS  
 56 12 17 00 : MÓDULOS DE ALMACENAMIENTO GENERAL Y DE LIBROS PARA LAS AULAS  
 49 20 15 00 : EQUIPO DE ENTRENAMIENTO PARA AERÓBICOS  
 49 20 16 00 : EQUIPO DE ENTRENAMIENTO DE PESAS Y RESISTENCIA  
 72 14 12 00 : SERVICIOS DE CONSTRUCCIÓN MARINA  
 70 17 18 00 : SERVICIOS DE DRENAJE  
 77 11 15 00 : SERVICIOS DE SEGURIDAD AMBIENTAL

\*\*\*\*\* CONTINUA \*\*\*\*\*

**CAMARA DE COMERCIO DE LA GUAJIRA  
CORNEJO OCHOA YEZITD**



Fecha expedición: 2021/12/14 - 17:41:41 \*\*\*\* Recibo No. S000378132 \*\*\*\* Num. Operación. 99-USUPUBXX-20211214-0042

\*\*\* EXPEDIDO A TRAVES DEL SISTEMA VIRTUAL S.I.I. \*\*\*

72 11 10 00 : SERVICIOS DE CONSTRUCCIÓN DE UNIDADES UNIFAMILIARES  
77 10 19 00 : SERVICIOS DE INVESTIGACIÓN DE CONTAMINACIÓN  
77 10 20 00 : SERVICIOS DE REPORTE AMBIENTAL  
77 12 15 00 : CONTAMINACIÓN DEL AIRE  
77 12 16 00 : CONTAMINACIÓN DEL SUELO  
30 11 19 00 : ELEMENTOS PARA REFORZAR CONCRETO  
30 11 17 00 : YESOS  
40 17 16 00 : TUBOS Y TUBERÍAS INDUSTRIALES  
72 14 17 00 : SERVICIOS DE ALQUILER O ARRENDAMIENTO DE EQUIPO Y MAQUINARIA DE CONSTRU...

**EXPERIENCIA No.35 :**

**NÚMERO CONSECUTIVO DEL CONTRATO:**035

**CONTRATO CELEBRADO POR** :1 - EL PROPONENTE

**NOMBRE DEL CONTRATISTA** :CORNEJO OCHOA YEZITD

**NOMBRE DEL CONTRATANTE** :MUNICIPIO DE MANAURE

**VALOR CONTRATADO EN SMLLV** :783,33

**SG FM CL PR - DESCRIPCIÓN**

11 11 15 00 : BARRO Y TIERRA  
11 11 16 00 : PIEDRA  
11 11 17 00 : ARENA  
20 10 18 00 : SISTEMAS MECANIZADOS DE SOPORTE EN TIERRA  
20 12 13 00 : EQUIPO DE CONTROL DE ARENA  
22 10 15 00 : MAQUINARIA PARA TRABAJO DE DESMONTE  
22 10 17 00 : COMPONENTES DE EQUIPO PESADO  
24 14 16 00 : SUMINISTROS DE ACOLCHADOS  
27 11 15 00 : HERRAMIENTAS DE CORTE Y ENGARZADO Y PUNZONES  
27 11 22 00 : HERRAMIENTAS DE ALBAÑILERÍA Y CONCRETO  
27 11 27 00 : HERRAMIENTAS MECÁNICAS  
30 10 15 00 : ÁNGULOS  
30 10 17 00 : VIGAS  
30 10 23 00 : PERFILES  
30 11 15 00 : CONCRETO Y MORTEROS  
30 11 16 00 : CEMENTO Y CAL  
30 12 17 00 : MATERIALES DE CONSTRUCCIÓN DE CAMINOS Y CARRILERAS  
30 13 15 00 : BLOQUES  
30 13 16 00 : LADRILLOS  
46 18 15 00 : ROPA DE SEGURIDAD  
49 24 15 00 : EQUIPO DE PARQUES INFANTILES  
55 12 17 00 : SEÑALIZACIÓN  
70 13 15 00 : PROTECCIÓN DEL TERRENO Y DEL SUELO  
72 10 29 00 : SERVICIOS DE MANTENIMIENTO Y REPARACIÓN DE INSTALACIONES  
72 10 33 00 : SERVICIOS DE MANTENIMIENTO Y REPARACIÓN DE INFRAESTRUCTURA  
72 12 14 00 : SERVICIOS DE CONSTRUCCIÓN DE EDIFICIOS PÚBLICOS ESPECIALIZADOS  
72 14 10 00 : SERVICIOS DE CONSTRUCCIÓN DE AUTOPISTAS Y CARRETERAS  
72 14 11 00 : SERVICIOS DE CONSTRUCCIÓN Y REVESTIMIENTO Y PAVIMENTACIÓN DE INFRAEST...  
72 14 13 00 : SERVICIO DE CONSTRUCCIÓN DE FACILIDADES ATLÉTICAS Y RECREATIVAS  
72 14 15 00 : SERVICIOS DE PREPARACIÓN DE TIERRAS  
72 15 15 00 : SERVICIOS DE SISTEMAS ELÉCTRICOS  
72 15 14 00 : SERVICIOS DE CONSTRUCCIÓN DE RECUBRIMIENTOS DE MUROS  
72 15 17 00 : SERVICIOS DE INSTALACIÓN DE SISTEMAS DE SEGURIDAD FÍSICA E INDUSTRIAL  
72 15 19 00 : SERVICIOS DE ALBAÑILERÍA Y MAMPOSTERÍA  
72 15 20 00 : SERVICIOS DE PAÑETADO Y DRYWALL

\*\*\*\*\* CONTINUA \*\*\*\*\*

**CAMARA DE COMERCIO DE LA GUAJIRA  
CORNEJO OCHOA YEZITD**



Fecha expedición: 2021/12/14 - 17:41:41 \*\*\*\* Recibo No. S000378132 \*\*\*\* Num. Operación. 99-USUPUBXX-20211214-0042

\*\*\* EXPEDIDO A TRAVES DEL SISTEMA VIRTUAL S.I.I. \*\*\*

72 15 23 00 : SERVICIOS DE CARPINTERÍA  
 72 15 25 00 : SERVICIOS DE INSTALACIÓN DE PISOS  
 72 15 26 00 : SERVICIOS DE TECHADO Y PAREDES EXTERNAS Y LÁMINAS DE METAL  
 72 15 27 00 : SERVICIOS DE INSTALACIÓN Y REPARACIÓN DE CONCRETO  
 72 15 31 00 : SERVICIOS DE CONSTRUCCIÓN DE FACILIDADES ATLÉTICAS Y RECREATIVAS  
 72 15 34 00 : SERVICIOS DE APAREJAMIENTO Y ANDAMIAJE  
 72 15 35 00 : SERVICIOS DE LIMPIEZA ESTRUCTURAL EXTERNA  
 72 15 36 00 : SERVICIOS DE TERMINADO INTERIOR, DOTACIÓN Y REMODELACIÓN  
 76 12 16 00 : DISPOSICIÓN DE DESECHOS NO PELIGROSOS  
 81 14 15 00 : CONTROL DE CALIDAD  
 93 14 20 00 : DESARROLLO URBANO  
 95 12 16 00 : EDIFICIOS Y ESTRUCTURAS DE TRANSPORTE  
 95 12 15 00 : EDIFICIOS Y ESTRUCTURAS COMERCIALES Y DE ENTRETENIMIENTO  
 95 12 19 00 : EDIFICIOS Y ESTRUCTURAS EDUCACIONALES Y DE ADMINISTRACIÓN  
 95 12 23 00 : EDIFICIOS Y ESTRUCTURAS DE SALUD Y DEPORTIVAS  
 84 13 15 00 : SERVICIOS DE SEGUROS PARA ESTRUCTURAS Y PROPIEDADES Y POSESIONES  
 72 15 10 00 : SERVICIOS DE CONSTRUCCIÓN Y MANTENIMIENTO DE CALDERAS Y HORNOS  
 72 15 12 00 : SERVICIOS DE CONSTRUCCIÓN Y MANTENIMIENTO DE HVAC CALEFACCIÓN Y ENFRI...  
 27 11 32 00 : JUEGOS DE HERRAMIENTAS  
 72 15 33 00 : SERVICIOS DE MANTENIMIENTO E INSTALACIÓN DE EQUIPO DE ESTACIÓN DE SER...  
 72 15 37 00 : SERVICIOS DE INSTALACIÓN, MANTENIMIENTO Y REPARACIÓN DE EQUIPOS Y CON...  
 72 15 41 00 : SERVICIOS DE MANTENIMIENTO Y REPARACIÓN DE EQUIPO DE SISTEMAS DE DISTR...  
 72 15 42 00 : SERVICIOS DE MANTENIMIENTO Y REPARACIÓN DE INSTALACIÓN DE INSTRUMENTA...  
 72 15 43 00 : SERVICIOS DE MANTENIMIENTO Y REPARACIÓN DE EQUIPO MOTIVO Y GENERACIÓN...  
 72 15 44 00 : SERVICIOS DE MANTENIMIENTO Y FABRICACIÓN DE ACCESORIOS PARA TUBERÍAS  
 77 10 15 00 : EVALUACIÓN DE IMPACTO AMBIENTAL  
 77 10 16 00 : PLANEACIÓN AMBIENTAL  
 77 10 17 00 : SERVICIOS DE ASESORÍA AMBIENTAL  
 77 10 18 00 : AUDITORÍA AMBIENTAL  
 77 11 16 00 : REHABILITACIÓN AMBIENTAL  
 77 12 17 00 : CONTAMINACIÓN DEL AGUA  
 80 10 15 00 : SERVICIOS DE CONSULTORÍA DE NEGOCIOS Y ADMINISTRACIÓN CORPORATIVA  
 80 10 16 00 : GERENCIA DE PROYECTOS  
 80 12 17 00 : SERVICIOS DE RESPONSABILIDAD CIVIL  
 81 10 15 00 : INGENIERÍA CIVIL Y ARQUITECTURA  
 81 10 16 00 : INGENIERÍA MECÁNICA  
 81 10 17 00 : INGENIERÍA ELÉCTRICA Y ELECTRÓNICA  
 81 10 22 00 : INGENIERÍA DE TRANSPORTE  
 81 10 24 00 : INGENIERÍA DE TRANSMISIÓN DE ENERGÍA ELÉCTRICA  
 30 19 18 00 : EQUIPOS Y MATERIALES PARA CONSTRUCCIONES TEMPORALES Y APOYO AL MANTENIM...  
 81 14 16 00 : MANEJO DE CADENA DE SUMINISTROS  
 83 10 18 00 : SERVICIOS ELÉCTRICOS  
 93 14 15 00 : DESARROLLO Y SERVICIOS SOCIALES  
 93 15 15 00 : ADMINISTRACIÓN PÚBLICA  
 95 11 16 00 : VÍAS DE TRÁFICO ABIERTO  
 95 12 17 00 : EDIFICIOS Y ESTRUCTURAS PÚBLICOS  
 31 21 17 00 : ACABADOS EN GENERAL  
 32 10 16 00 : CIRCUITOS INTEGRADOS  
 32 11 17 00 : APARATOS SEMICONDUCTORES  
 32 12 15 00 : CAPACITORES  
 32 15 16 00 : SUBSISTEMAS PROGRAMABLES DE CONTROLADOR LÓGICO  
 32 12 17 00 : COMPONENTES DISCRETOS

\*\*\*\*\* CONTINUA \*\*\*\*\*

**CAMARA DE COMERCIO DE LA GUAJIRA  
CORNEJO OCHOA YEZITD**



Fecha expedición: 2021/12/14 - 17:41:41 \*\*\*\* Recibo No. S000378132 \*\*\*\* Num. Operación. 99-USUPUBXX-20211214-0042

\*\*\* EXPEDIDO A TRAVES DEL SISTEMA VIRTUAL S.I.I. \*\*\*

32 12 18 00 : FILTROS DE SEÑALES  
 32 12 19 00 : RESONADORES  
 32 13 10 00 : ACCESORIOS, MATERIAS PRIMAS Y PIEZAS DE COMPONENTES ELECTRÓNICOS  
 32 14 11 00 : PIEZAS Y ACCESORIOS DE TUBOS ELECTRÓNICOS  
 32 15 15 00 : DISPOSITIVOS DE CONTROL DE INDICACIÓN Y DE SEÑALIZACIÓN  
 32 15 17 00 : CONTROLADORES LÓGICOS PROGRAMABLES  
 32 15 18 00 : DISPOSITIVOS DE CONTROL DE SEGURIDAD  
 32 15 19 00 : DISPOSITIVOS DE AUTOMATIZACIÓN DE CONTROL DE LA CONECTIVIDAD  
 32 15 20 00 : CONTROL DE PROCESOS O SISTEMAS EMPAQUETADOS DE AUTOMATIZACIÓN  
 39 10 16 00 : LÁMPARAS Y BOMBILLAS  
 39 10 18 00 : COMPONENTES Y ACCESORIOS DE LÁMPARA  
 39 10 19 00 : BALASTOS DE LÁMPARAS Y TRANSFORMADORES DE LÁMPARAS  
 39 11 15 00 : ILUMINACIÓN DE INTERIORES Y ARTEFACTOS  
 39 11 16 00 : ILUMINACIÓN EXTERIOR Y ARTEFACTOS  
 39 11 17 00 : ALUMBRADO DE EMERGENCIA  
 39 11 18 00 : ACCESORIOS DE ILUMINACIÓN  
 39 11 20 00 : PROYECTORES MÓVILES  
 39 11 21 00 : ILUMINACIÓN ÓPTICA  
 39 11 22 00 : DISPOSITIVOS DE EFECTOS ESPECIALES  
 39 11 23 00 : ILUMINACIÓN Y ACCESORIOS DE ESCENARIOS Y ESTUDIOS  
 39 11 24 00 : DISPOSITIVOS PARA MANEJO DE LUCES Y CONTROL DE ESCENARIOS Y ESTUDIOS  
 39 11 25 00 : LUMINARIAS DE ESCENARIOS Y ESTUDIOS  
 39 11 26 00 : DISPOSITIVOS DE ILUMINACIÓN NO - ELÉCTRICA  
 39 12 10 00 : EQUIPAMIENTO PARA DISTRIBUCIÓN Y CONVERSIÓN DE ALIMENTACIÓN  
 39 12 11 00 : CENTROS DE CONTROL Y DISTRIBUCIÓN Y ACCESORIOS  
 39 12 14 00 : LENGUETAS DE CONEXIÓN, CONECTADORES Y TERMINALES  
 39 12 15 00 : CONMUTADORES, CONTROLES Y RELES Y ACCESORIOS  
 39 12 16 00 : DISPOSITIVOS Y ACCESORIOS PARA LA PROTECCIÓN DE CIRCUITOS  
 39 12 17 00 : FERRETERÍA ELÉCTRICA Y SUMINISTROS  
 39 12 18 00 : INSTALACIONES DE EDIFICIOS INTELIGENTES - IBI  
 39 12 22 00 : INTERRUPTORES ELÉCTRICOS Y ACCESORIOS  
 39 12 23 00 : RELES ELÉCTRICOS Y ACCESORIOS  
 39 13 15 00 : MARCADORES DE ALAMBRE Y DISPOSITIVOS PARA MARCAR ALAMBRE  
 39 13 16 00 : DISPOSITIVOS DE PROTECCIÓN DE ALAMBRE  
 39 13 17 00 : CONDUCTOS ELÉCTRICOS, ELECTRODUCTOS Y CABLES AÉREOS  
 70 14 16 00 : PROTECCIÓN DE CULTIVOS  
 70 14 17 00 : GESTIÓN DE CULTIVOS  
 70 15 18 00 : SERVICIOS DE CONSERVACIÓN FORESTAL  
 70 15 19 00 : RECURSOS FORESTALES  
 70 16 16 00 : FLORA  
 70 16 17 00 : ECOSISTEMAS  
 70 17 15 00 : DESARROLLO  
 72 12 11 00 : SERVICIOS DE CONSTRUCCIÓN DE EDIFICIOS COMERCIALES Y DE OFICINA  
 55 11 15 00 : PUBLICACIONES ELECTRÓNICAS Y MÚSICA  
 55 11 16 00 : MATERIAL DE REFERENCIA DE SOFTWARE ELECTRÓNICO  
 55 12 15 00 : RÓTULOS  
 55 12 16 00 : ETIQUETAS  
 55 12 18 00 : DOCUMENTOS DE IDENTIFICACIÓN  
 56 10 15 00 : MUEBLES  
 56 10 16 00 : MUEBLES PARA EL EXTERIOR  
 56 10 17 00 : MUEBLES DE OFICINA  
 56 10 18 00 : ACCESORIOS Y MUEBLES DE BEBÉ Y NIÑO

\*\*\*\*\* CONTINUA \*\*\*\*\*



**CAMARA DE COMERCIO DE LA GUAJIRA  
CORNEJO OCHOA YEZITD**



Fecha expedición: 2021/12/14 - 17:41:41 \*\*\*\* Recibo No. S000378132 \*\*\*\* Num. Operación. 99-USUPUBXX-20211214-0042

\*\*\* EXPEDIDO A TRAVES DEL SISTEMA VIRTUAL S.I.I. \*\*\*

56 10 19 00 : PIEZAS DE MOBILIARIO Y ACCESORIOS  
 56 11 15 00 : SITIOS DE TRABAJO Y PAQUETES PARA LA OFICINA  
 56 11 16 00 : SISTEMAS DE PANELES  
 56 11 17 00 : CASEGOOD Y SISTEMAS NO MODULARES  
 56 11 18 00 : MUEBLES INDEPENDIENTES  
 56 11 19 00 : MUEBLES INDUSTRIALES  
 56 11 20 00 : MUEBLES DE APOYO DE LA COMPUTADORA  
 56 11 21 00 : ASIENTOS  
 56 11 22 00 : SISTEMAS DE ESCRITORIOS  
 56 11 23 00 : PARTES Y ACCESORIOS PARA ASIENTOS DE AUDITORIOS O ESTADIOS O DE USO ESP...  
 56 12 10 00 : MOBILIARIO DE BIBLIOTECA  
 56 12 11 00 : MOBILIARIO DE CLASE DE ARTE  
 56 12 12 00 : MOBILIARIO DE SALA DE PRIMEROS AUXILIOS  
 56 12 13 00 : ACCESORIOS DE INSTALACIONES EDUCATIVAS GENERALES  
 56 12 14 00 : MOBILIARIO DE CAFETERÍA Y COMEDOR  
 56 12 16 00 : MOBILIARIO PARA EL TIEMPO DE DESCANSO Y OCIO CREATIVO PARA GUARDERÍA I...  
 56 12 17 00 : MÓDULOS DE ALMACENAMIENTO GENERAL Y DE LIBROS PARA LAS AULAS  
 56 12 18 00 : MOBILIARIO Y ACCESORIOS DE AULAS VOCACIONALES  
 56 12 19 00 : MOBILIARIO DE DEMOSTRACIÓN  
 56 12 20 00 : MUEBLES DE LABORATORIO  
 56 13 15 00 : MANIQUÍES Y FORMAS  
 56 13 17 00 : APARATOS, ESTANTES, SISTEMAS Y ACCESORIOS PARA INSTALACIÓN DE MERCANCÍAS  
 56 14 15 00 : ADORNOS CERÁMICOS PARA EL HOGAR  
 56 14 16 00 : ADORNOS DE VIDRIO PARA EL HOGAR  
 49 20 15 00 : EQUIPO DE ENTRENAMIENTO PARA AERÓBICOS  
 49 20 16 00 : EQUIPO DE ENTRENAMIENTO DE PESAS Y RESISTENCIA  
 70 11 15 00 : PLANTAS Y ÁRBOLES ORNAMENTALES  
 70 11 17 00 : PARQUES, JARDINES Y HUERTOS  
 72 14 12 00 : SERVICIOS DE CONSTRUCCIÓN MARINA  
 70 17 18 00 : SERVICIOS DE DRENAJE  
 77 11 15 00 : SERVICIOS DE SEGURIDAD AMBIENTAL  
 72 11 10 00 : SERVICIOS DE CONSTRUCCIÓN DE UNIDADES UNIFAMILIARES  
 77 10 19 00 : SERVICIOS DE INVESTIGACIÓN DE CONTAMINACIÓN  
 77 10 20 00 : SERVICIOS DE REPORTE AMBIENTAL  
 77 12 15 00 : CONTAMINACIÓN DEL AIRE  
 77 12 16 00 : CONTAMINACIÓN DEL SUELO

**EXPERIENCIA No.36 :**

**NÚMERO CONSECUTIVO DEL CONTRATO:**036

**CONTRATO CELEBRADO POR** :1 - EL PROPONENTE

**NOMBRE DEL CONTRATISTA** :CORNEJO OCHOA YEZITD

**NOMBRE DEL CONTRATANTE** :DEPARTAMENTO DE LA GUAJIRA

**VALOR CONTRATADO EN SMLLV** :379,64

**SG FM CL PR - DESCRIPCIÓN**

11 11 15 00 : BARRO Y TIERRA  
 11 11 16 00 : PIEDRA  
 11 10 17 00 : METALES DE BASE  
 11 11 17 00 : ARENA  
 20 10 18 00 : SISTEMAS MECANIZADOS DE SOPORTE EN TIERRA  
 22 10 15 00 : MAQUINARIA PARA TRABAJO DE DESMONTE  
 22 10 16 00 : EQUIPO DE PAVIMENTACIÓN  
 22 10 17 00 : COMPONENTES DE EQUIPO PESADO

\*\*\*\*\* CONTINUA \*\*\*\*\*

**CAMARA DE COMERCIO DE LA GUAJIRA  
CORNEJO OCHOA YEZITD**



Fecha expedición: 2021/12/14 - 17:41:41 \*\*\*\* Recibo No. S000378132 \*\*\*\* Num. Operación. 99-USUPUBXX-20211214-0042

\*\*\* EXPEDIDO A TRAVES DEL SISTEMA VIRTUAL S.I.I. \*\*\*

22 10 19 00 : MAQUINARIA Y ACCESORIOS DE CONSTRUCCIÓN DE EDIFICIOS  
 24 14 16 00 : SUMINISTROS DE ACOLCHADOS  
 30 11 15 00 : CONCRETO Y MORTEROS  
 30 11 16 00 : CEMENTO Y CAL  
 46 18 15 00 : ROPA DE SEGURIDAD  
 47 13 19 00 : ABSORBENTES  
 55 12 17 00 : SEÑALIZACIÓN  
 72 14 10 00 : SERVICIOS DE CONSTRUCCIÓN DE AUTOPISTAS Y CARRETERAS  
 72 14 11 00 : SERVICIOS DE CONSTRUCCIÓN Y REVESTIMIENTO Y PAVIMENTACIÓN DE INFRAEST...  
 72 14 15 00 : SERVICIOS DE PREPARACIÓN DE TIERRAS  
 72 15 27 00 : SERVICIOS DE INSTALACIÓN Y REPARACIÓN DE CONCRETO  
 80 10 15 00 : SERVICIOS DE CONSULTORÍA DE NEGOCIOS Y ADMINISTRACIÓN CORPORATIVA  
 80 11 16 00 : SERVICIOS DE PERSONAL TEMPORAL  
 81 10 15 00 : INGENIERÍA CIVIL Y ARQUITECTURA  
 81 14 15 00 : CONTROL DE CALIDAD  
 81 14 16 00 : MANEJO DE CADENA DE SUMINISTROS  
 81 15 18 00 : OCEANOGRAFÍA E HIDROLOGÍA  
 95 11 15 00 : VÍAS DE TRÁFICO LIMITADO  
 95 11 16 00 : VÍAS DE TRÁFICO ABIERTO  
 95 12 15 00 : EDIFICIOS Y ESTRUCTURAS COMERCIALES Y DE ENTRETENIMIENTO  
 95 12 16 00 : EDIFICIOS Y ESTRUCTURAS DE TRANSPORTE  
 95 12 18 00 : EDIFICIOS Y ESTRUCTURAS UTILITARIOS  
 31 21 17 00 : ACABADOS EN GENERAL  
 30 19 18 00 : EQUIPOS Y MATERIALES PARA CONSTRUCCIONES TEMPORALES Y APOYO AL MANTENIM...  
 70 13 15 00 : PROTECCIÓN DEL TERRENO Y DEL SUELO  
 70 16 16 00 : FLORA  
 72 12 14 00 : SERVICIOS DE CONSTRUCCIÓN DE EDIFICIOS PÚBLICOS ESPECIALIZADOS  
 72 15 19 00 : SERVICIOS DE ALBAÑILERÍA Y MAMPOSTERÍA  
 72 15 25 00 : SERVICIOS DE INSTALACIÓN DE PISOS  
 72 15 29 00 : SERVICIOS DE MONTAJE DE ACERO ESTRUCTURAL  
 72 15 30 00 : SERVICIOS DE VIDRIOS Y VENTANERÍA  
 72 15 31 00 : SERVICIOS DE CONSTRUCCIÓN DE FACILIDADES ATLÉTICAS Y RECREATIVAS  
 72 15 33 00 : SERVICIOS DE MANTENIMIENTO E INSTALACIÓN DE EQUIPO DE ESTACIÓN DE SER...  
 72 15 36 00 : SERVICIOS DE TERMINADO INTERIOR, DOTACIÓN Y REMODELACIÓN  
 77 10 15 00 : EVALUACIÓN DE IMPACTO AMBIENTAL  
 77 10 16 00 : PLANEACIÓN AMBIENTAL  
 77 10 17 00 : SERVICIOS DE ASESORÍA AMBIENTAL  
 77 10 18 00 : AUDITORÍA AMBIENTAL  
 77 12 17 00 : CONTAMINACIÓN DEL AGUA  
 80 10 16 00 : GERENCIA DE PROYECTOS  
 81 10 22 00 : INGENIERÍA DE TRANSPORTE  
 80 12 17 00 : SERVICIOS DE RESPONSABILIDAD CIVIL  
 93 14 15 00 : DESARROLLO Y SERVICIOS SOCIALES  
 93 14 20 00 : DESARROLLO URBANO  
 93 15 15 00 : ADMINISTRACIÓN PÚBLICA  
 95 12 17 00 : EDIFICIOS Y ESTRUCTURAS PÚBLICOS  
 95 12 19 00 : EDIFICIOS Y ESTRUCTURAS EDUCACIONALES Y DE ADMINISTRACIÓN  
 40 14 17 00 : MATERIAL DE FERRETERÍA Y ACCESORIOS  
 40 14 20 00 : MANGUERAS  
 40 18 30 00 : TUBERÍAS DE CAUCHO Y PLÁSTICO  
 40 18 31 00 : ACCESORIOS DE TUBOS  
 70 14 16 00 : PROTECCIÓN DE CULTIVOS

\*\*\*\*\* CONTINUA \*\*\*\*\*

**CAMARA DE COMERCIO DE LA GUAJIRA  
CORNEJO OCHOA YEZITD**



Fecha expedición: 2021/12/14 - 17:41:41 \*\*\*\* Recibo No. S000378132 \*\*\*\* Num. Operación. 99-USUPUBXX-20211214-0042

\*\*\* EXPEDIDO A TRAVES DEL SISTEMA VIRTUAL S.I.I. \*\*\*

70 14 17 00 : GESTIÓN DE CULTIVOS  
 70 15 18 00 : SERVICIOS DE CONSERVACIÓN FORESTAL  
 70 15 19 00 : RECURSOS FORESTALES  
 70 16 17 00 : ECOSISTEMAS  
 72 10 15 00 : SERVICIOS DE APOYO PARA LA CONSTRUCCIÓN  
 72 15 32 00 : SERVICIOS DE RECUBRIMIENTO, IMPERMEABILIZACIÓN PROTECCIÓN CONTRA CLIM...  
 77 11 16 00 : REHABILITACIÓN AMBIENTAL  
 81 10 17 00 : INGENIERÍA ELÉCTRICA Y ELECTRÓNICA  
 70 17 18 00 : SERVICIOS DE DRENAJE  
 77 11 15 00 : SERVICIOS DE SEGURIDAD AMBIENTAL  
 72 11 10 00 : SERVICIOS DE CONSTRUCCIÓN DE UNIDADES UNIFAMILIARES  
 77 10 19 00 : SERVICIOS DE INVESTIGACIÓN DE CONTAMINACIÓN  
 77 10 20 00 : SERVICIOS DE REPORTE AMBIENTAL  
 77 12 15 00 : CONTAMINACIÓN DEL AIRE  
 77 12 16 00 : CONTAMINACIÓN DEL SUELO  
 30 11 18 00 : AGREGADOS  
 30 11 19 00 : ELEMENTOS PARA REFORZAR CONCRETO  
 30 11 17 00 : YESOS  
 40 17 16 00 : TUBOS Y TUBERÍAS INDUSTRIALES  
 72 14 17 00 : SERVICIOS DE ALQUILER O ARRENDAMIENTO DE EQUIPO Y MAQUINARIA DE CONSTRU...

**EXPERIENCIA No.37 :**

**NÚMERO CONSECUTIVO DEL CONTRATO:**037

**CONTRATO CELEBRADO POR** :1 - EL PROPONENTE  
**NOMBRE DEL CONTRATISTA** :CORNEJO OCHOA YEZITD  
**NOMBRE DEL CONTRATANTE** :MUNICIPIO DE MANAURE  
**VALOR CONTRATADO EN SMMLV** :1022,61

**SG FM CL PR - DESCRIPCIÓN**

11 11 15 00 : BARRO Y TIERRA  
 11 11 16 00 : PIEDRA  
 11 11 17 00 : ARENA  
 20 10 18 00 : SISTEMAS MECANIZADOS DE SOPORTE EN TIERRA  
 20 12 13 00 : EQUIPO DE CONTROL DE ARENA  
 22 10 20 00 : EQUIPO Y MAQUINARIA DE DEMOLICIÓN DE EDIFICIOS  
 27 11 15 00 : HERRAMIENTAS DE CORTE Y ENGARZADO Y PUNZONES  
 27 11 22 00 : HERRAMIENTAS DE ALBAÑILERÍA Y CONCRETO  
 27 11 27 00 : HERRAMIENTAS MECÁNICAS  
 27 12 17 00 : ACCESORIOS DE TUBERÍA Y MANGA HIDRÁULICA  
 27 12 18 00 : HERRAMIENTAS HIDRÁULICAS  
 30 10 15 00 : ÁNGULOS  
 30 10 17 00 : VIGAS  
 30 10 23 00 : PERFILES  
 30 11 15 00 : CONCRETO Y MORTEROS  
 30 13 15 00 : BLOQUES  
 30 19 16 00 : ESCALERAS Y ACCESORIOS DE ANDAMIAJE  
 39 12 13 00 : CUADROS, REGISTROS Y MENAJE PARA ELECTRICIDAD  
 39 12 19 00 : DISPOSITIVOS Y ACCESORIOS DE SEGURIDAD ELÉCTRICA  
 40 14 17 00 : MATERIAL DE FERRETERÍA Y ACCESORIOS  
 41 10 17 00 : EQUIPO DE PERFORACIÓN, AMOLADURA, CORTE, TRITURACIÓN Y PENSADO PARA ...  
 41 11 46 00 : INSTRUMENTOS DE VERIFICACIÓN DE METALES, METALURGIA Y MATERIALES ESTRU...  
 56 12 15 00 : MOBILIARIO GENERAL DE AULA  
 72 10 15 00 : SERVICIOS DE APOYO PARA LA CONSTRUCCIÓN

\*\*\*\*\* CONTINUA \*\*\*\*\*

**CAMARA DE COMERCIO DE LA GUAJIRA  
CORNEJO OCHOA YEZITD**



Fecha expedición: 2021/12/14 - 17:41:41 \*\*\*\* Recibo No. S000378132 \*\*\*\* Num. Operación. 99-USUPUBXX-20211214-0042

\*\*\* EXPEDIDO A TRAVES DEL SISTEMA VIRTUAL S.I.I. \*\*\*

72 12 14 00 : SERVICIOS DE CONSTRUCCIÓN DE EDIFICIOS PÚBLICOS ESPECIALIZADOS  
 72 14 10 00 : SERVICIOS DE CONSTRUCCIÓN DE AUTOPISTAS Y CARRETERAS  
 72 14 11 00 : SERVICIOS DE CONSTRUCCIÓN Y REVESTIMIENTO Y PAVIMENTACIÓN DE INFRAEST...  
 72 14 15 00 : SERVICIOS DE PREPARACIÓN DE TIERRAS  
 72 15 11 00 : SERVICIOS DE CONSTRUCCIÓN DE PLOMERÍA  
 72 15 13 00 : SERVICIOS DE PINTURA E INSTALACIÓN DE PAPEL DE COLGADURA  
 72 15 14 00 : SERVICIOS DE CONSTRUCCIÓN DE RECUBRIMIENTOS DE MUROS  
 72 15 15 00 : SERVICIOS DE SISTEMAS ELÉCTRICOS  
 72 15 16 00 : SERVICIOS DE SISTEMAS ESPECIALIZADOS DE COMUNICACIÓN  
 72 15 19 00 : SERVICIOS DE ALBAÑILERÍA Y MAMPOSTERÍA  
 72 15 20 00 : SERVICIOS DE PAÑETADO Y DRYWALL  
 72 15 21 00 : SERVICIOS ACÚSTICOS Y DE AISLAMIENTO  
 72 15 22 00 : SERVICIOS DE BALDOSAS TERRAZO Y MÁRMOL Y MOSAICOS  
 72 15 23 00 : SERVICIOS DE CARPINTERÍA  
 72 15 24 00 : SERVICIOS DE MONTAJE E INSTALACIÓN DE VENTANAS Y PUERTAS  
 72 15 25 00 : SERVICIOS DE INSTALACIÓN DE PISOS  
 72 15 26 00 : SERVICIOS DE TECHADO Y PAREDES EXTERNAS Y LÁMINAS DE METAL  
 72 15 27 00 : SERVICIOS DE INSTALACIÓN Y REPARACIÓN DE CONCRETO  
 72 15 28 00 : SERVICIOS DE PERFORACIÓN DE POZOS DE AGUA  
 72 15 29 00 : SERVICIOS DE MONTAJE DE ACERO ESTRUCTURAL  
 72 15 30 00 : SERVICIOS DE VIDRIOS Y VENTANERÍA  
 72 15 31 00 : SERVICIOS DE CONSTRUCCIÓN DE FACILIDADES ATLÉTICAS Y RECREATIVAS  
 72 15 32 00 : SERVICIOS DE RECUBRIMIENTO, IMPERMEABILIZACIÓN PROTECCIÓN CONTRA CLIM...  
 72 15 34 00 : SERVICIOS DE APAREJAMIENTO Y ANDAMIAJE  
 72 15 35 00 : SERVICIOS DE LIMPIEZA ESTRUCTURAL EXTERNA  
 72 15 36 00 : SERVICIOS DE TERMINADO INTERIOR, DOTACIÓN Y REMODELACIÓN  
 72 15 40 00 : SERVICIOS DE EDIFICIOS ESPECIALIZADOS Y COMERCIOS  
 72 15 44 00 : SERVICIOS DE MANTENIMIENTO Y FABRICACIÓN DE ACCESORIOS PARA TUBERÍAS  
 76 12 16 00 : DISPOSICIÓN DE DESECHOS NO PELIGROSOS  
 80 11 16 00 : SERVICIOS DE PERSONAL TEMPORAL  
 81 14 15 00 : CONTROL DE CALIDAD  
 83 10 15 00 : SERVICIOS DE ACUEDUCTO Y ALCANTARILLADO  
 95 12 15 00 : EDIFICIOS Y ESTRUCTURAS COMERCIALES Y DE ENTRETENIMIENTO  
 95 12 19 00 : EDIFICIOS Y ESTRUCTURAS EDUCACIONALES Y DE ADMINISTRACIÓN  
 95 12 21 00 : EDIFICIOS Y ESTRUCTURAS DE ACOMODACIONES  
 95 12 23 00 : EDIFICIOS Y ESTRUCTURAS DE SALUD Y DEPORTIVAS  
 95 13 15 00 : TARIMAS Y GRADERÍAS  
 11 12 16 00 : MADERA  
 11 12 20 00 : PRODUCTOS DE MADERA DISEÑADOS  
 23 10 15 00 : MAQUINARIA PARA TRABAJAR MADERA, PIEDRA, CERÁMICA Y SIMILARES  
 27 11 19 00 : HERRAMIENTAS GRUESAS Y DE ACABADO  
 27 11 20 00 : HERRAMIENTAS MANUALES DE JARDINERÍA, AGRICULTURA Y FORESTACIÓN  
 30 10 36 00 : PRODUCTOS ESTRUCTURALES  
 60 12 22 00 : EBANISTERÍA  
 72 15 10 00 : SERVICIOS DE CONSTRUCCIÓN Y MANTENIMIENTO DE CALDERAS Y HORNOS  
 72 15 12 00 : SERVICIOS DE CONSTRUCCIÓN Y MANTENIMIENTO DE HVAC CALEFACCIÓN Y ENFRI...  
 72 15 17 00 : SERVICIOS DE INSTALACIÓN DE SISTEMAS DE SEGURIDAD FÍSICA E INDUSTRIAL  
 27 11 32 00 : JUEGOS DE HERRAMIENTAS  
 72 15 33 00 : SERVICIOS DE MANTENIMIENTO E INSTALACIÓN DE EQUIPO DE ESTACIÓN DE SER...  
 72 15 37 00 : SERVICIOS DE INSTALACIÓN, MANTENIMIENTO Y REPARACIÓN DE EQUIPOS Y CON...  
 72 15 41 00 : SERVICIOS DE MANTENIMIENTO Y REPARACIÓN DE EQUIPO DE SISTEMAS DE DISTR...  
 72 15 42 00 : SERVICIOS DE MANTENIMIENTO Y REPARACIÓN DE INSTALACIÓN DE INSTRUMENTA...

\*\*\*\*\* CONTINUA \*\*\*\*\*

**CAMARA DE COMERCIO DE LA GUAJIRA  
CORNEJO OCHOA YEZITD**



Fecha expedición: 2021/12/14 - 17:41:41 \*\*\*\* Recibo No. S000378132 \*\*\*\* Num. Operación. 99-USUPUBXX-20211214-0042

\*\*\* EXPEDIDO A TRAVES DEL SISTEMA VIRTUAL S.I.I. \*\*\*

72 15 43 00 : SERVICIOS DE MANTENIMIENTO Y REPARACIÓN DE EQUIPO MOTIVO Y GENERACIÓN...

77 10 15 00 : EVALUACIÓN DE IMPACTO AMBIENTAL

77 10 16 00 : PLANEACIÓN AMBIENTAL

77 10 17 00 : SERVICIOS DE ASESORÍA AMBIENTAL

77 10 18 00 : AUDITORÍA AMBIENTAL

77 11 16 00 : REHABILITACIÓN AMBIENTAL

77 12 17 00 : CONTAMINACIÓN DEL AGUA

80 10 15 00 : SERVICIOS DE CONSULTORÍA DE NEGOCIOS Y ADMINISTRACIÓN CORPORATIVA

80 10 16 00 : GERENCIA DE PROYECTOS

80 12 17 00 : SERVICIOS DE RESPONSABILIDAD CIVIL

81 10 15 00 : INGENIERÍA CIVIL Y ARQUITECTURA

81 10 16 00 : INGENIERÍA MECÁNICA

81 10 17 00 : INGENIERÍA ELÉCTRICA Y ELECTRÓNICA

81 10 22 00 : INGENIERÍA DE TRANSPORTE

81 10 24 00 : INGENIERÍA DE TRANSMISIÓN DE ENERGÍA ELÉCTRICA

30 19 18 00 : EQUIPOS Y MATERIALES PARA CONSTRUCCIONES TEMPORALES Y APOYO AL MANTENIM...

81 14 16 00 : MANEJO DE CADENA DE SUMINISTROS

83 10 18 00 : SERVICIOS ELÉCTRICOS

93 14 15 00 : DESARROLLO Y SERVICIOS SOCIALES

93 14 20 00 : DESARROLLO URBANO

93 15 15 00 : ADMINISTRACIÓN PÚBLICA

95 11 16 00 : VÍAS DE TRÁFICO ABIERTO

95 12 17 00 : EDIFICIOS Y ESTRUCTURAS PÚBLICOS

31 21 17 00 : ACABADOS EN GENERAL

32 10 16 00 : CIRCUITOS INTEGRADOS

32 11 15 00 : DIODOS

32 11 16 00 : TRANSISTORES

32 11 17 00 : APARATOS SEMICONDUCTORES

32 12 15 00 : CAPACITORES

32 12 16 00 : RESISTORES

32 12 17 00 : COMPONENTES DISCRETOS

32 12 18 00 : FILTROS DE SEÑALES

32 12 19 00 : RESONADORES

32 13 10 00 : ACCESORIOS, MATERIAS PRIMAS Y PIEZAS DE COMPONENTES ELECTRÓNICOS

32 14 11 00 : PIEZAS Y ACCESORIOS DE TUBOS ELECTRÓNICOS

32 15 15 00 : DISPOSITIVOS DE CONTROL DE INDICACIÓN Y DE SEÑALIZACIÓN

32 15 16 00 : SUBSISTEMAS PROGRAMABLES DE CONTROLADOR LÓGICO

32 15 17 00 : CONTROLADORES LÓGICOS PROGRAMABLES

32 15 18 00 : DISPOSITIVOS DE CONTROL DE SEGURIDAD

32 15 19 00 : DISPOSITIVOS DE AUTOMATIZACIÓN DE CONTROL DE LA CONECTIVIDAD

32 15 20 00 : CONTROL DE PROCESOS O SISTEMAS EMPAQUETADOS DE AUTOMATIZACIÓN

39 10 16 00 : LÁMPARAS Y BOMBILLAS

39 10 18 00 : COMPONENTES Y ACCESORIOS DE LÁMPARA

39 10 19 00 : BALASTOS DE LÁMPARAS Y TRANSFORMADORES DE LÁMPARAS

39 11 15 00 : ILUMINACIÓN DE INTERIORES Y ARTEFACTOS

39 11 16 00 : ILUMINACIÓN EXTERIOR Y ARTEFACTOS

39 11 17 00 : ALUMBRADO DE EMERGENCIA

39 11 18 00 : ACCESORIOS DE ILUMINACIÓN

39 11 19 00 : SEÑALIZACIÓN E ILUMINACIÓN DE EMPLAZAMIENTOS PELIGROSOS

39 11 20 00 : PROYECTORES MÓVILES

39 11 21 00 : ILUMINACIÓN ÓPTICA

39 11 22 00 : DISPOSITIVOS DE EFECTOS ESPECIALES

\*\*\*\*\* CONTINUA \*\*\*\*\*

**CAMARA DE COMERCIO DE LA GUAJIRA  
CORNEJO OCHOA YEZITD**



Fecha expedición: 2021/12/14 - 17:41:41 \*\*\*\* Recibo No. S000378132 \*\*\*\* Num. Operación. 99-USUPUBXX-20211214-0042

\*\*\* EXPEDIDO A TRAVES DEL SISTEMA VIRTUAL S.I.I. \*\*\*

39 11 23 00 : ILUMINACIÓN Y ACCESORIOS DE ESCENARIOS Y ESTUDIOS  
 39 11 24 00 : DISPOSITIVOS PARA MANEJO DE LUCES Y CONTROL DE ESCENARIOS Y ESTUDIOS  
 39 11 25 00 : LUMINARIAS DE ESCENARIOS Y ESTUDIOS  
 39 11 26 00 : DISPOSITIVOS DE ILUMINACIÓN NO - ELÉCTRICA  
 39 12 10 00 : EQUIPAMIENTO PARA DISTRIBUCIÓN Y CONVERSIÓN DE ALIMENTACIÓN  
 39 12 11 00 : CENTROS DE CONTROL Y DISTRIBUCIÓN Y ACCESORIOS  
 39 12 14 00 : LENGUETAS DE CONEXIÓN, CONECTADORES Y TERMINALES  
 39 12 15 00 : CONMUTADORES, CONTROLES Y RELES Y ACCESORIOS  
 39 12 16 00 : DISPOSITIVOS Y ACCESORIOS PARA LA PROTECCIÓN DE CIRCUITOS  
 39 12 17 00 : FERRETERÍA ELÉCTRICA Y SUMINISTROS  
 39 12 18 00 : INSTALACIONES DE EDIFICIOS INTELIGENTES - IBI  
 39 12 22 00 : INTERRUPTORES ELÉCTRICOS Y ACCESORIOS  
 39 12 23 00 : RELES ELÉCTRICOS Y ACCESORIOS  
 39 13 15 00 : MARCADORES DE ALAMBRE Y DISPOSITIVOS PARA MARCAR ALAMBRE  
 39 13 16 00 : DISPOSITIVOS DE PROTECCIÓN DE ALAMBRE  
 39 13 17 00 : CONDUCTOS ELÉCTRICOS, ELECTRODUCTOS Y CABLES AÉREOS  
 70 13 15 00 : PROTECCIÓN DEL TERRENO Y DEL SUELO  
 70 14 16 00 : PROTECCIÓN DE CULTIVOS  
 70 14 17 00 : GESTIÓN DE CULTIVOS  
 70 15 18 00 : SERVICIOS DE CONSERVACIÓN FORESTAL  
 70 15 19 00 : RECURSOS FORESTALES  
 70 16 16 00 : FLORA  
 70 16 17 00 : ECOSISTEMAS  
 70 17 15 00 : DESARROLLO  
 72 10 29 00 : SERVICIOS DE MANTENIMIENTO Y REPARACIÓN DE INSTALACIONES  
 72 10 33 00 : SERVICIOS DE MANTENIMIENTO Y REPARACIÓN DE INFRAESTRUCTURA  
 72 12 11 00 : SERVICIOS DE CONSTRUCCIÓN DE EDIFICIOS COMERCIALES Y DE OFICINA  
 72 14 13 00 : SERVICIO DE CONSTRUCCIÓN DE FACILIDADES ATLÉTICAS Y RECREATIVAS  
 55 11 15 00 : PUBLICACIONES ELECTRÓNICAS Y MÚSICA  
 55 11 16 00 : MATERIAL DE REFERENCIA DE SOFTWARE ELECTRÓNICO  
 55 12 15 00 : RÓTULOS  
 55 12 16 00 : ETIQUETAS  
 55 12 18 00 : DOCUMENTOS DE IDENTIFICACIÓN  
 56 10 15 00 : MUEBLES  
 56 10 16 00 : MUEBLES PARA EL EXTERIOR  
 56 10 17 00 : MUEBLES DE OFICINA  
 56 10 18 00 : ACCESORIOS Y MUEBLES DE BEBÉ Y NIÑO  
 56 10 19 00 : PIEZAS DE MOBILIARIO Y ACCESORIOS  
 56 11 15 00 : SITIOS DE TRABAJO Y PAQUETES PARA LA OFICINA  
 56 11 16 00 : SISTEMAS DE PANELES  
 56 11 17 00 : CASEGOOD Y SISTEMAS NO MODULARES  
 56 11 18 00 : MUEBLES INDEPENDIENTES  
 56 11 19 00 : MUEBLES INDUSTRIALES  
 56 11 20 00 : MUEBLES DE APOYO DE LA COMPUTADORA  
 56 11 21 00 : ASIENTOS  
 56 11 22 00 : SISTEMAS DE ESCRITORIOS  
 56 11 23 00 : PARTES Y ACCESORIOS PARA ASIENTOS DE AUDITORIOS O ESTADIOS O DE USO ESP...  
 56 12 10 00 : MOBILIARIO DE BIBLIOTECA  
 56 12 11 00 : MOBILIARIO DE CLASE DE ARTE  
 56 12 12 00 : MOBILIARIO DE SALA DE PRIMEROS AUXILIOS  
 56 12 13 00 : ACCESORIOS DE INSTALACIONES EDUCATIVAS GENERALES  
 56 12 14 00 : MOBILIARIO DE CAFETERÍA Y COMEDOR

\*\*\*\*\* CONTINUA \*\*\*\*\*

**CAMARA DE COMERCIO DE LA GUAJIRA  
CORNEJO OCHOA YEZITD**



Fecha expedición: 2021/12/14 - 17:41:41 \*\*\*\* Recibo No. S000378132 \*\*\*\* Num. Operación. 99-USUPUBXX-20211214-0042

\*\*\* EXPEDIDO A TRAVES DEL SISTEMA VIRTUAL S.I.I. \*\*\*

56 12 16 00 : MOBILIARIO PARA EL TIEMPO DE DESCANSO Y OCIO CREATIVO PARA GUARDERÍA I...  
 56 12 17 00 : MÓDULOS DE ALMACENAMIENTO GENERAL Y DE LIBROS PARA LAS AULAS  
 56 12 18 00 : MOBILIARIO Y ACCESORIOS DE AULAS VOCACIONALES  
 56 12 19 00 : MOBILIARIO DE DEMOSTRACIÓN  
 56 12 20 00 : MUEBLES DE LABORATORIO  
 56 13 15 00 : MANIQUÍES Y FORMAS  
 56 13 16 00 : EXHIBIDORES Y ACCESORIOS AUTO SOPORTADOS PARA MERCANCÍAS  
 56 13 17 00 : APARATOS, ESTANTES, SISTEMAS Y ACCESORIOS PARA INSTALACIÓN DE MERCANCÍAS  
 56 14 15 00 : ADORNOS CERÁMICOS PARA EL HOGAR  
 56 14 16 00 : ADORNOS DE VIDRIO PARA EL HOGAR  
 49 20 15 00 : EQUIPO DE ENTRENAMIENTO PARA AERÓBICOS  
 49 20 16 00 : EQUIPO DE ENTRENAMIENTO DE PESAS Y RESISTENCIA  
 70 11 15 00 : PLANTAS Y ÁRBOLES ORNAMENTALES  
 70 11 17 00 : PARQUES, JARDINES Y HUERTOS  
 72 14 12 00 : SERVICIOS DE CONSTRUCCIÓN MARINA  
 70 17 18 00 : SERVICIOS DE DRENAJE  
 77 11 15 00 : SERVICIOS DE SEGURIDAD AMBIENTAL  
 72 11 10 00 : SERVICIOS DE CONSTRUCCIÓN DE UNIDADES UNIFAMILIARES  
 77 10 19 00 : SERVICIOS DE INVESTIGACIÓN DE CONTAMINACIÓN  
 77 10 20 00 : SERVICIOS DE REPORTE AMBIENTAL  
 77 12 15 00 : CONTAMINACIÓN DEL AIRE  
 77 12 16 00 : CONTAMINACIÓN DEL SUELO

**EXPERIENCIA No.38 :**

**NÚMERO CONSECUTIVO DEL CONTRATO:**038

**CONTRATO CELEBRADO POR** :1 - EL PROPONENTE

**NOMBRE DEL CONTRATISTA** :CORNEJO OCHOA YEZITD

**NOMBRE DEL CONTRATANTE** :MUNICIPIO DE MANAURE - LA GUAJIRA

**VALOR CONTRATADO EN SMLV** :2550,19

**SG FM CL PR - DESCRIPCIÓN**

11 11 15 00 : BARRO Y TIERRA  
 11 11 16 00 : PIEDRA  
 11 11 17 00 : ARENA  
 20 10 18 00 : SISTEMAS MECANIZADOS DE SOPORTE EN TIERRA  
 20 12 13 00 : EQUIPO DE CONTROL DE ARENA  
 22 10 15 00 : MAQUINARIA PARA TRABAJO DE DESMONTE  
 22 10 17 00 : COMPONENTES DE EQUIPO PESADO  
 24 14 16 00 : SUMINISTROS DE ACOLCHADOS  
 27 11 15 00 : HERRAMIENTAS DE CORTE Y ENGARZADO Y PUNZONES  
 27 11 22 00 : HERRAMIENTAS DE ALBAÑILERÍA Y CONCRETO  
 27 11 27 00 : HERRAMIENTAS MECÁNICAS  
 30 10 15 00 : ÁNGULOS  
 30 10 17 00 : VIGAS  
 30 10 23 00 : PERFILES  
 30 11 15 00 : CONCRETO Y MORTEROS  
 30 11 16 00 : CEMENTO Y CAL  
 30 12 17 00 : MATERIALES DE CONSTRUCCIÓN DE CAMINOS Y CARRILERAS  
 30 13 15 00 : BLOQUES  
 30 13 16 00 : LADRILLOS  
 46 18 15 00 : ROPA DE SEGURIDAD  
 49 24 15 00 : EQUIPO DE PARQUES INFANTILES  
 55 12 17 00 : SEÑALIZACIÓN

\*\*\*\*\* CONTINUA \*\*\*\*\*

**CAMARA DE COMERCIO DE LA GUAJIRA  
CORNEJO OCHOA YEZITD**



Fecha expedición: 2021/12/14 - 17:41:41 \*\*\*\* Recibo No. S000378132 \*\*\*\* Num. Operación. 99-USUPUBXX-20211214-0042

\*\*\* EXPEDIDO A TRAVES DEL SISTEMA VIRTUAL S.I.I. \*\*\*

70 13 15 00 : PROTECCIÓN DEL TERRENO Y DEL SUELO  
 72 10 29 00 : SERVICIOS DE MANTENIMIENTO Y REPARACIÓN DE INSTALACIONES  
 72 10 33 00 : SERVICIOS DE MANTENIMIENTO Y REPARACIÓN DE INFRAESTRUCTURA  
 72 12 14 00 : SERVICIOS DE CONSTRUCCIÓN DE EDIFICIOS PÚBLICOS ESPECIALIZADOS  
 72 14 10 00 : SERVICIOS DE CONSTRUCCIÓN DE AUTOPISTAS Y CARRETERAS  
 72 14 11 00 : SERVICIOS DE CONSTRUCCIÓN Y REVESTIMIENTO Y PAVIMENTACIÓN DE INFRAEST...  
 72 14 13 00 : SERVICIO DE CONSTRUCCIÓN DE FACILIDADES ATLÉTICAS Y RECREATIVAS  
 72 14 15 00 : SERVICIOS DE PREPARACIÓN DE TIERRAS  
 72 15 15 00 : SERVICIOS DE SISTEMAS ELÉCTRICOS  
 72 15 14 00 : SERVICIOS DE CONSTRUCCIÓN DE RECUBRIMIENTOS DE MUROS  
 72 15 17 00 : SERVICIOS DE INSTALACIÓN DE SISTEMAS DE SEGURIDAD FÍSICA E INDUSTRIAL  
 72 15 19 00 : SERVICIOS DE ALBAÑILERÍA Y MAMPOSTERÍA  
 72 15 20 00 : SERVICIOS DE PAÑETADO Y DRYWALL  
 72 15 23 00 : SERVICIOS DE CARPINTERÍA  
 72 15 25 00 : SERVICIOS DE INSTALACIÓN DE PISOS  
 72 15 26 00 : SERVICIOS DE TECHADO Y PAREDES EXTERNAS Y LÁMINAS DE METAL  
 72 15 27 00 : SERVICIOS DE INSTALACIÓN Y REPARACIÓN DE CONCRETO  
 72 15 31 00 : SERVICIOS DE CONSTRUCCIÓN DE FACILIDADES ATLÉTICAS Y RECREATIVAS  
 72 15 34 00 : SERVICIOS DE APAREJAMIENTO Y ANDAMIAJE  
 72 15 35 00 : SERVICIOS DE LIMPIEZA ESTRUCTURAL EXTERNA  
 72 15 36 00 : SERVICIOS DE TERMINADO INTERIOR, DOTACIÓN Y REMODELACIÓN  
 76 12 16 00 : DISPOSICIÓN DE DESECHOS NO PELIGROSOS  
 81 14 15 00 : CONTROL DE CALIDAD  
 93 14 20 00 : DESARROLLO URBANO  
 95 12 15 00 : EDIFICIOS Y ESTRUCTURAS COMERCIALES Y DE ENTRETENIMIENTO  
 95 12 16 00 : EDIFICIOS Y ESTRUCTURAS DE TRANSPORTE  
 95 12 18 00 : EDIFICIOS Y ESTRUCTURAS UTILITARIOS  
 95 12 19 00 : EDIFICIOS Y ESTRUCTURAS EDUCACIONALES Y DE ADMINISTRACIÓN  
 95 12 17 00 : EDIFICIOS Y ESTRUCTURAS PÚBLICOS  
 95 12 23 00 : EDIFICIOS Y ESTRUCTURAS DE SALUD Y DEPORTIVAS  
 95 13 15 00 : TARIMAS Y GRADERÍAS  
 26 12 16 00 : CABLES ELÉCTRICOS Y ACCESORIOS  
 26 10 12 00 : MOTORES ELÉCTRICOS DE CORRIENTE DIRECTA DC  
 56 10 16 00 : MUEBLES PARA EL EXTERIOR  
 70 11 15 00 : PLANTAS Y ÁRBOLES ORNAMENTALES  
 70 11 17 00 : PARQUES, JARDINES Y HUERTOS  
 72 15 18 00 : SERVICIOS DE MANTENIMIENTO Y REPARACIÓN DE INSTALACIÓN DE MÁQUINAS  
 80 10 16 00 : GERENCIA DE PROYECTOS  
 80 16 15 00 : SERVICIOS DE APOYO GERENCIAL  
 93 14 15 00 : DESARROLLO Y SERVICIOS SOCIALES  
 70 14 16 00 : PROTECCIÓN DE CULTIVOS  
 70 14 17 00 : GESTIÓN DE CULTIVOS  
 70 15 18 00 : SERVICIOS DE CONSERVACIÓN FORESTAL  
 70 15 19 00 : RECURSOS FORESTALES  
 70 16 16 00 : FLORA  
 70 16 17 00 : ECOSISTEMAS  
 70 17 15 00 : DESARROLLO  
 72 15 13 00 : SERVICIOS DE PINTURA E INSTALACIÓN DE PAPEL DE COLGADURA  
 72 15 16 00 : SERVICIOS DE SISTEMAS ESPECIALIZADOS DE COMUNICACIÓN  
 27 11 32 00 : JUEGOS DE HERRAMIENTAS  
 72 15 21 00 : SERVICIOS ACÚSTICOS Y DE AISLAMIENTO  
 72 15 22 00 : SERVICIOS DE BALDOSAS TERRAZO Y MÁRMOL Y MOSAICOS

\*\*\*\*\* CONTINUA \*\*\*\*\*



**CAMARA DE COMERCIO DE LA GUAJIRA  
CORNEJO OCHOA YEZITD**



Fecha expedición: 2021/12/14 - 17:41:41 \*\*\*\* Recibo No. S000378132 \*\*\*\* Num. Operación. 99-USUPUBXX-20211214-0042

\*\*\* EXPEDIDO A TRAVES DEL SISTEMA VIRTUAL S.I.I. \*\*\*

72 15 24 00 : SERVICIOS DE MONTAJE E INSTALACIÓN DE VENTANAS Y PUERTAS  
 72 15 32 00 : SERVICIOS DE RECUBRIMIENTO, IMPERMEABILIZACIÓN PROTECCIÓN CONTRA CLIM...  
 72 15 33 00 : SERVICIOS DE MANTENIMIENTO E INSTALACIÓN DE EQUIPO DE ESTACIÓN DE SER...  
 72 15 40 00 : SERVICIOS DE EDIFICIOS ESPECIALIZADOS Y COMERCIOS  
 72 15 41 00 : SERVICIOS DE MANTENIMIENTO Y REPARACIÓN DE EQUIPO DE SISTEMAS DE DISTR...  
 72 15 42 00 : SERVICIOS DE MANTENIMIENTO Y REPARACIÓN DE INSTALACIÓN DE INSTRUMENTA...  
 72 15 43 00 : SERVICIOS DE MANTENIMIENTO Y REPARACIÓN DE EQUIPO MOTIVO Y GENERACIÓN...  
 72 15 44 00 : SERVICIOS DE MANTENIMIENTO Y FABRICACIÓN DE ACCESORIOS PARA TUBERÍAS  
 77 10 15 00 : EVALUACIÓN DE IMPACTO AMBIENTAL  
 77 10 16 00 : PLANEACIÓN AMBIENTAL  
 77 10 17 00 : SERVICIOS DE ASESORÍA AMBIENTAL  
 77 10 18 00 : AUDITORÍA AMBIENTAL  
 77 11 16 00 : REHABILITACIÓN AMBIENTAL  
 77 12 17 00 : CONTAMINACIÓN DEL AGUA  
 80 10 15 00 : SERVICIOS DE CONSULTORÍA DE NEGOCIOS Y ADMINISTRACIÓN CORPORATIVA  
 80 12 17 00 : SERVICIOS DE RESPONSABILIDAD CIVIL  
 81 10 22 00 : INGENIERÍA DE TRANSPORTE  
 81 10 24 00 : INGENIERÍA DE TRANSMISIÓN DE ENERGÍA ELÉCTRICA  
 81 11 16 00 : PROGRAMADORES DE COMPUTADOR  
 81 14 16 00 : MANEJO DE CADENA DE SUMINISTROS  
 83 10 18 00 : SERVICIOS ELÉCTRICOS  
 30 17 15 00 : PUERTAS  
 30 17 17 00 : PRODUCTOS DE CRISTAL  
 30 19 18 00 : EQUIPOS Y MATERIALES PARA CONSTRUCCIONES TEMPORALES Y APOYO AL MANTENIM...  
 31 21 17 00 : ACABADOS EN GENERAL  
 32 10 16 00 : CIRCUITOS INTEGRADOS  
 32 11 15 00 : DIODOS  
 32 11 16 00 : TRANSISTORES  
 32 11 17 00 : APARATOS SEMICONDUCTORES  
 32 12 15 00 : CAPACITORES  
 32 12 16 00 : RESISTORES  
 32 12 17 00 : COMPONENTES DISCRETOS  
 32 12 18 00 : FILTROS DE SEÑALES  
 32 12 19 00 : RESONADORES  
 32 13 10 00 : ACCESORIOS, MATERIAS PRIMAS Y PIEZAS DE COMPONENTES ELECTRÓNICOS  
 32 14 10 00 : TUBOS ELECTRÓNICOS  
 32 14 11 00 : PIEZAS Y ACCESORIOS DE TUBOS ELECTRÓNICOS  
 32 15 15 00 : DISPOSITIVOS DE CONTROL DE INDICACIÓN Y DE SEÑALIZACIÓN  
 32 15 16 00 : SUBSISTEMAS PROGRAMABLES DE CONTROLADOR LÓGICO  
 32 15 17 00 : CONTROLADORES LÓGICOS PROGRAMABLES  
 32 15 18 00 : DISPOSITIVOS DE CONTROL DE SEGURIDAD  
 32 15 19 00 : DISPOSITIVOS DE AUTOMATIZACIÓN DE CONTROL DE LA CONECTIVIDAD  
 32 15 20 00 : CONTROL DE PROCESOS O SISTEMAS EMPAQUETADOS DE AUTOMATIZACIÓN  
 95 11 16 00 : VÍAS DE TRÁFICO ABIERTO  
 39 10 16 00 : LÁMPARAS Y BOMBILLAS  
 39 10 18 00 : COMPONENTES Y ACCESORIOS DE LÁMPARA  
 39 10 19 00 : BALASTOS DE LÁMPARAS Y TRANSFORMADORES DE LÁMPARAS  
 39 11 15 00 : ILUMINACIÓN DE INTERIORES Y ARTEFACTOS  
 39 11 16 00 : ILUMINACIÓN EXTERIOR Y ARTEFACTOS  
 39 11 17 00 : ALUMBRADO DE EMERGENCIA  
 39 11 19 00 : SEÑALIZACIÓN E ILUMINACIÓN DE EMPLAZAMIENTOS PELIGROSOS  
 39 11 20 00 : PROYECTORES MÓVILES

\*\*\*\*\* CONTINUA \*\*\*\*\*

**CAMARA DE COMERCIO DE LA GUAJIRA  
CORNEJO OCHOA YEZITD**



Fecha expedición: 2021/12/14 - 17:41:41 \*\*\*\* Recibo No. S000378132 \*\*\*\* Num. Operación. 99-USUPUBXX-20211214-0042

\*\*\* EXPEDIDO A TRAVES DEL SISTEMA VIRTUAL S.I.I. \*\*\*

39 11 21 00 : ILUMINACIÓN ÓPTICA  
 39 11 22 00 : DISPOSITIVOS DE EFECTOS ESPECIALES  
 39 11 23 00 : ILUMINACIÓN Y ACCESORIOS DE ESCENARIOS Y ESTUDIOS  
 39 11 24 00 : DISPOSITIVOS PARA MANEJO DE LUCES Y CONTROL DE ESCENARIOS Y ESTUDIOS  
 39 11 25 00 : LUMINARIAS DE ESCENARIOS Y ESTUDIOS  
 39 11 26 00 : DISPOSITIVOS DE ILUMINACIÓN NO - ELÉCTRICA  
 39 12 10 00 : EQUIPAMIENTO PARA DISTRIBUCIÓN Y CONVERSIÓN DE ALIMENTACIÓN  
 39 12 11 00 : CENTROS DE CONTROL Y DISTRIBUCIÓN Y ACCESORIOS  
 39 12 14 00 : LENGUETAS DE CONEXIÓN, CONECTADORES Y TERMINALES  
 39 12 15 00 : CONMUTADORES, CONTROLES Y RELES Y ACCESORIOS  
 39 12 16 00 : DISPOSITIVOS Y ACCESORIOS PARA LA PROTECCIÓN DE CIRCUITOS  
 39 12 17 00 : FERRETERÍA ELÉCTRICA Y SUMINISTROS  
 39 12 18 00 : INSTALACIONES DE EDIFICIOS INTELIGENTES - IBI  
 39 12 19 00 : DISPOSITIVOS Y ACCESORIOS DE SEGURIDAD ELÉCTRICA  
 39 12 22 00 : INTERRUPTORES ELÉCTRICOS Y ACCESORIOS  
 39 12 23 00 : RELES ELÉCTRICOS Y ACCESORIOS  
 39 13 15 00 : MARCADORES DE ALAMBRE Y DISPOSITIVOS PARA MARCAR ALAMBRE  
 39 13 16 00 : DISPOSITIVOS DE PROTECCIÓN DE ALAMBRE  
 39 13 17 00 : CONDUCTOS ELÉCTRICOS, ELECTRODUCTOS Y CABLES AÉREOS  
 70 17 18 00 : SERVICIOS DE DRENAJE  
 77 11 15 00 : SERVICIOS DE SEGURIDAD AMBIENTAL  
 72 11 10 00 : SERVICIOS DE CONSTRUCCIÓN DE UNIDADES UNIFAMILIARES  
 70 13 16 00 : PREPARACIÓN DEL TERRENO Y DEL SUELO  
 22 10 18 00 : GRÚAS DE ELEVACIÓN  
 24 14 15 00 : SUMINISTROS PARA SEGURIDAD Y PROTECCIÓN  
 41 11 39 00 : EQUIPO PARA MEDICIÓN DE SUELOS  
 77 10 19 00 : SERVICIOS DE INVESTIGACIÓN DE CONTAMINACIÓN  
 77 10 20 00 : SERVICIOS DE REPORTE AMBIENTAL  
 77 12 15 00 : CONTAMINACIÓN DEL AIRE  
 77 12 16 00 : CONTAMINACIÓN DEL SUELO  
 30 11 18 00 : AGREGADOS  
 30 11 19 00 : ELEMENTOS PARA REFORZAR CONCRETO  
 30 11 17 00 : YESOS  
 40 17 16 00 : TUBOS Y TUBERÍAS INDUSTRIALES  
 72 14 17 00 : SERVICIOS DE ALQUILER O ARRENDAMIENTO DE EQUIPO Y MAQUINARIA DE CONSTRU...

**EXPERIENCIA No. 39 :**

**NÚMERO CONSECUTIVO DEL CONTRATO:**039

**CONTRATO CELEBRADO POR** :3 - CONSORCIO O UNIÓN TEMPORAL

**NOMBRE DEL CONTRATISTA** :CONSORCIO COINSA 2009

**NOMBRE DEL CONTRATANTE** :DEPARTAMENTO DE LA GUAJIRA

**VALOR CONTRATADO EN SMLLV** :489,29

**PORCENTAJE DE PARTICIPACIÓN EN EL VALOR EJECUTADO EN CASO DE CONSORCIOS Y UNIONES TEMPORALES:** 80%

**SG FM CL PR - DESCRIPCIÓN**

11 11 15 00 : BARRO Y TIERRA  
 11 11 16 00 : PIEDRA  
 20 10 18 00 : SISTEMAS MECANIZADOS DE SOPORTE EN TIERRA  
 20 12 13 00 : EQUIPO DE CONTROL DE ARENA  
 22 10 16 00 : EQUIPO DE PAVIMENTACIÓN  
 22 10 20 00 : EQUIPO Y MAQUINARIA DE DEMOLICIÓN DE EDIFICIOS  
 24 12 15 00 : CAJAS, BOLSAS Y SACOS PARA EMPAQUETADO  
 27 11 15 00 : HERRAMIENTAS DE CORTE Y ENGARZADO Y PUNZONES

\*\*\*\*\* CONTINUA \*\*\*\*\*

**CAMARA DE COMERCIO DE LA GUAJIRA  
CORNEJO OCHOA YEZITD**



Fecha expedición: 2021/12/14 - 17:41:41 \*\*\*\* Recibo No. S000378132 \*\*\*\* Num. Operación. 99-USUPUBXX-20211214-0042

\*\*\* EXPEDIDO A TRAVES DEL SISTEMA VIRTUAL S.I.I. \*\*\*

27 11 22 00 : HERRAMIENTAS DE ALBAÑILERÍA Y CONCRETO  
 27 11 27 00 : HERRAMIENTAS MECÁNICAS  
 27 12 17 00 : ACCESORIOS DE TUBERÍA Y MANGA HIDRÁULICA  
 27 12 18 00 : HERRAMIENTAS HIDRÁULICAS  
 30 10 15 00 : ÁNGULOS  
 30 10 17 00 : VIGAS  
 30 10 23 00 : PERFILES  
 30 11 15 00 : CONCRETO Y MORTEROS  
 30 12 17 00 : MATERIALES DE CONSTRUCCIÓN DE CAMINOS Y CARRILERAS  
 30 13 15 00 : BLOQUES  
 30 19 16 00 : ESCALERAS Y ACCESORIOS DE ANDAMIAJE  
 39 12 13 00 : CUADROS, REGISTROS Y MENAJE PARA ELECTRICIDAD  
 39 12 19 00 : DISPOSITIVOS Y ACCESORIOS DE SEGURIDAD ELÉCTRICA  
 40 14 17 00 : MATERIAL DE FERRETERÍA Y ACCESORIOS  
 40 17 15 00 : TUBOS Y TUBERÍAS COMERCIALES  
 41 10 17 00 : EQUIPO DE PERFORACIÓN, AMOLADURA, CORTE, TRITURACIÓN Y PENSADO PARA ...  
 41 11 46 00 : INSTRUMENTOS DE VERIFICACIÓN DE METALES, METALURGIA Y MATERIALES ESTRU...  
 47 13 19 00 : ABSORBENTES  
 56 12 15 00 : MOBILIARIO GENERAL DE AULA  
 72 10 15 00 : SERVICIOS DE APOYO PARA LA CONSTRUCCIÓN  
 72 12 14 00 : SERVICIOS DE CONSTRUCCIÓN DE EDIFICIOS PÚBLICOS ESPECIALIZADOS  
 72 14 10 00 : SERVICIOS DE CONSTRUCCIÓN DE AUTOPISTAS Y CARRETERAS  
 72 14 15 00 : SERVICIOS DE PREPARACIÓN DE TIERRAS  
 72 14 11 00 : SERVICIOS DE CONSTRUCCIÓN Y REVESTIMIENTO Y PAVIMENTACIÓN DE INFRAEST...  
 72 15 11 00 : SERVICIOS DE CONSTRUCCIÓN DE PLOMERÍA  
 72 15 13 00 : SERVICIOS DE PINTURA E INSTALACIÓN DE PAPEL DE COLGADURA  
 72 15 14 00 : SERVICIOS DE CONSTRUCCIÓN DE RECUBRIMIENTOS DE MUROS  
 72 15 15 00 : SERVICIOS DE SISTEMAS ELÉCTRICOS  
 72 15 16 00 : SERVICIOS DE SISTEMAS ESPECIALIZADOS DE COMUNICACIÓN  
 72 15 19 00 : SERVICIOS DE ALBAÑILERÍA Y MAMPOSTERÍA  
 72 15 20 00 : SERVICIOS DE PAÑETADO Y DRYWALL  
 72 15 21 00 : SERVICIOS ACÚSTICOS Y DE AISLAMIENTO  
 72 15 22 00 : SERVICIOS DE BALDOSAS TERRAZO Y MÁRMOL Y MOSAICOS  
 72 15 23 00 : SERVICIOS DE CARPINTERÍA  
 72 15 24 00 : SERVICIOS DE MONTAJE E INSTALACIÓN DE VENTANAS Y PUERTAS  
 72 15 25 00 : SERVICIOS DE INSTALACIÓN DE PISOS  
 72 15 26 00 : SERVICIOS DE TECHADO Y PAREDES EXTERNAS Y LÁMINAS DE METAL  
 72 15 27 00 : SERVICIOS DE INSTALACIÓN Y REPARACIÓN DE CONCRETO  
 72 15 28 00 : SERVICIOS DE PERFORACIÓN DE POZOS DE AGUA  
 72 15 29 00 : SERVICIOS DE MONTAJE DE ACERO ESTRUCTURAL  
 72 15 30 00 : SERVICIOS DE VIDRIOS Y VENTANERÍA  
 72 15 31 00 : SERVICIOS DE CONSTRUCCIÓN DE FACILIDADES ATLÉTICAS Y RECREATIVAS  
 72 15 32 00 : SERVICIOS DE RECUBRIMIENTO, IMPERMEABILIZACIÓN PROTECCIÓN CONTRA CLIM...  
 72 15 34 00 : SERVICIOS DE APAREJAMIENTO Y ANDAMIAJE  
 72 15 35 00 : SERVICIOS DE LIMPIEZA ESTRUCTURAL EXTERNA  
 72 15 36 00 : SERVICIOS DE TERMINADO INTERIOR, DOTACIÓN Y REMODELACIÓN  
 72 15 40 00 : SERVICIOS DE EDIFICIOS ESPECIALIZADOS Y COMERCIOS  
 72 15 44 00 : SERVICIOS DE MANTENIMIENTO Y FABRICACIÓN DE ACCESORIOS PARA TUBERÍAS  
 76 12 16 00 : DISPOSICIÓN DE DESECHOS NO PELIGROSOS  
 80 11 16 00 : SERVICIOS DE PERSONAL TEMPORAL  
 81 10 15 00 : INGENIERÍA CIVIL Y ARQUITECTURA  
 81 14 15 00 : CONTROL DE CALIDAD

\*\*\*\*\* CONTINUA \*\*\*\*\*

**CAMARA DE COMERCIO DE LA GUAJIRA  
CORNEJO OCHOA YEZITD**



Fecha expedición: 2021/12/14 - 17:41:41 \*\*\*\* Recibo No. S000378132 \*\*\*\* Num. Operación. 99-USUPUBXX-20211214-0042

\*\*\* EXPEDIDO A TRAVES DEL SISTEMA VIRTUAL S.I.I. \*\*\*

83 10 15 00 : SERVICIOS DE ACUEDUCTO Y ALCANTARILLADO  
 95 11 15 00 : VÍAS DE TRÁFICO LIMITADO  
 95 11 16 00 : VÍAS DE TRÁFICO ABIERTO  
 72 15 10 00 : SERVICIOS DE CONSTRUCCIÓN Y MANTENIMIENTO DE CALDERAS Y HORNOS  
 72 15 17 00 : SERVICIOS DE INSTALACIÓN DE SISTEMAS DE SEGURIDAD FÍSICA E INDUSTRIAL  
 27 11 32 00 : JUEGOS DE HERRAMIENTAS  
 72 15 33 00 : SERVICIOS DE MANTENIMIENTO E INSTALACIÓN DE EQUIPO DE ESTACIÓN DE SER...  
 72 15 37 00 : SERVICIOS DE INSTALACIÓN, MANTENIMIENTO Y REPARACIÓN DE EQUIPOS Y CON...  
 72 15 41 00 : SERVICIOS DE MANTENIMIENTO Y REPARACIÓN DE EQUIPO DE SISTEMAS DE DISTR...  
 72 15 42 00 : SERVICIOS DE MANTENIMIENTO Y REPARACIÓN DE INSTALACIÓN DE INSTRUMENTA...  
 72 15 43 00 : SERVICIOS DE MANTENIMIENTO Y REPARACIÓN DE EQUIPO MOTIVO Y GENERACIÓN...  
 77 10 15 00 : EVALUACIÓN DE IMPACTO AMBIENTAL  
 77 10 16 00 : PLANEACIÓN AMBIENTAL  
 77 10 17 00 : SERVICIOS DE ASESORÍA AMBIENTAL  
 77 10 18 00 : AUDITORÍA AMBIENTAL  
 77 11 16 00 : REHABILITACIÓN AMBIENTAL  
 77 12 17 00 : CONTAMINACIÓN DEL AGUA  
 80 10 15 00 : SERVICIOS DE CONSULTORÍA DE NEGOCIOS Y ADMINISTRACIÓN CORPORATIVA  
 80 10 16 00 : GERENCIA DE PROYECTOS  
 80 12 17 00 : SERVICIOS DE RESPONSABILIDAD CIVIL  
 81 10 16 00 : INGENIERÍA MECÁNICA  
 81 10 17 00 : INGENIERÍA ELÉCTRICA Y ELECTRÓNICA  
 81 10 22 00 : INGENIERÍA DE TRANSPORTE  
 81 10 24 00 : INGENIERÍA DE TRANSMISIÓN DE ENERGÍA ELÉCTRICA  
 30 19 18 00 : EQUIPOS Y MATERIALES PARA CONSTRUCCIONES TEMPORALES Y APOYO AL MANTENIM...  
 81 14 16 00 : MANEJO DE CADENA DE SUMINISTROS  
 83 10 18 00 : SERVICIOS ELÉCTRICOS  
 93 14 15 00 : DESARROLLO Y SERVICIOS SOCIALES  
 93 14 20 00 : DESARROLLO URBANO  
 93 15 15 00 : ADMINISTRACIÓN PÚBLICA  
 95 12 17 00 : EDIFICIOS Y ESTRUCTURAS PÚBLICOS  
 31 21 17 00 : ACABADOS EN GENERAL  
 32 10 16 00 : CIRCUITOS INTEGRADOS  
 32 11 15 00 : DIODOS  
 32 11 16 00 : TRANSISTORES  
 32 11 17 00 : APARATOS SEMICONDUCTORES  
 32 12 15 00 : CAPACITORES  
 32 12 16 00 : RESISTORES  
 32 12 17 00 : COMPONENTES DISCRETOS  
 32 12 18 00 : FILTROS DE SEÑALES  
 32 12 19 00 : RESONADORES  
 32 13 10 00 : ACCESORIOS, MATERIAS PRIMAS Y PIEZAS DE COMPONENTES ELECTRÓNICOS  
 32 14 11 00 : PIEZAS Y ACCESORIOS DE TUBOS ELECTRÓNICOS  
 32 15 15 00 : DISPOSITIVOS DE CONTROL DE INDICACIÓN Y DE SEÑALIZACIÓN  
 32 15 16 00 : SUBSISTEMAS PROGRAMABLES DE CONTROLADOR LÓGICO  
 32 15 17 00 : CONTROLADORES LÓGICOS PROGRAMABLES  
 32 15 18 00 : DISPOSITIVOS DE CONTROL DE SEGURIDAD  
 32 15 19 00 : DISPOSITIVOS DE AUTOMATIZACIÓN DE CONTROL DE LA CONECTIVIDAD  
 32 15 20 00 : CONTROL DE PROCESOS O SISTEMAS EMPAQUETADOS DE AUTOMATIZACIÓN  
 39 10 16 00 : LÁMPARAS Y BOMBILLAS  
 39 10 18 00 : COMPONENTES Y ACCESORIOS DE LÁMPARA  
 39 10 19 00 : BALASTOS DE LÁMPARAS Y TRANSFORMADORES DE LÁMPARAS

\*\*\*\*\* CONTINUA \*\*\*\*\*

**CAMARA DE COMERCIO DE LA GUAJIRA  
CORNEJO OCHOA YEZITD**



Fecha expedición: 2021/12/14 - 17:41:41 \*\*\*\* Recibo No. S000378132 \*\*\*\* Num. Operación. 99-USUPUBXX-20211214-0042

\*\*\* EXPEDIDO A TRAVES DEL SISTEMA VIRTUAL S.I.I. \*\*\*

39 11 15 00 : ILUMINACIÓN DE INTERIORES Y ARTEFACTOS  
 39 11 16 00 : ILUMINACIÓN EXTERIOR Y ARTEFACTOS  
 39 11 17 00 : ALUMBRADO DE EMERGENCIA  
 39 11 18 00 : ACCESORIOS DE ILUMINACIÓN  
 39 11 19 00 : SEÑALIZACIÓN E ILUMINACIÓN DE EMPLAZAMIENTOS PELIGROSOS  
 39 11 20 00 : PROYECTORES MÓVILES  
 39 11 21 00 : ILUMINACIÓN ÓPTICA  
 39 11 22 00 : DISPOSITIVOS DE EFECTOS ESPECIALES  
 39 11 23 00 : ILUMINACIÓN Y ACCESORIOS DE ESCENARIOS Y ESTUDIOS  
 39 11 24 00 : DISPOSITIVOS PARA MANEJO DE LUCES Y CONTROL DE ESCENARIOS Y ESTUDIOS  
 39 11 25 00 : LUMINARIAS DE ESCENARIOS Y ESTUDIOS  
 39 11 26 00 : DISPOSITIVOS DE ILUMINACIÓN NO - ELÉCTRICA  
 39 12 10 00 : EQUIPAMIENTO PARA DISTRIBUCIÓN Y CONVERSIÓN DE ALIMENTACIÓN  
 39 12 11 00 : CENTROS DE CONTROL Y DISTRIBUCIÓN Y ACCESORIOS  
 39 12 14 00 : LENGUETAS DE CONEXIÓN, CONECTADORES Y TERMINALES  
 39 12 15 00 : CONMUTADORES, CONTROLES Y RELES Y ACCESORIOS  
 39 12 16 00 : DISPOSITIVOS Y ACCESORIOS PARA LA PROTECCIÓN DE CIRCUITOS  
 39 12 17 00 : FERRETERÍA ELÉCTRICA Y SUMINISTROS  
 39 12 18 00 : INSTALACIONES DE EDIFICIOS INTELIGENTES - IBI  
 39 12 22 00 : INTERRUPTORES ELÉCTRICOS Y ACCESORIOS  
 39 12 23 00 : RELES ELÉCTRICOS Y ACCESORIOS  
 39 13 15 00 : MARCADORES DE ALAMBRE Y DISPOSITIVOS PARA MARCAR ALAMBRE  
 39 13 16 00 : DISPOSITIVOS DE PROTECCIÓN DE ALAMBRE  
 39 13 17 00 : CONDUCTOS ELÉCTRICOS, ELECTRODUCTOS Y CABLES AÉREOS  
 70 13 15 00 : PROTECCIÓN DEL TERRENO Y DEL SUELO  
 70 14 16 00 : PROTECCIÓN DE CULTIVOS  
 70 14 17 00 : GESTIÓN DE CULTIVOS  
 70 15 18 00 : SERVICIOS DE CONSERVACIÓN FORESTAL  
 70 15 19 00 : RECURSOS FORESTALES  
 70 16 16 00 : FLORA  
 70 16 17 00 : ECOSISTEMAS  
 70 17 15 00 : DESARROLLO  
 72 10 29 00 : SERVICIOS DE MANTENIMIENTO Y REPARACIÓN DE INSTALACIONES  
 72 10 33 00 : SERVICIOS DE MANTENIMIENTO Y REPARACIÓN DE INFRAESTRUCTURA  
 72 12 11 00 : SERVICIOS DE CONSTRUCCIÓN DE EDIFICIOS COMERCIALES Y DE OFICINA  
 72 14 13 00 : SERVICIO DE CONSTRUCCIÓN DE FACILIDADES ATLÉTICAS Y RECREATIVAS  
 55 11 15 00 : PUBLICACIONES ELECTRÓNICAS Y MÚSICA  
 55 11 16 00 : MATERIAL DE REFERENCIA DE SOFTWARE ELECTRÓNICO  
 55 12 15 00 : RÓTULOS  
 55 12 16 00 : ETIQUETAS  
 55 12 18 00 : DOCUMENTOS DE IDENTIFICACIÓN  
 56 10 16 00 : MUEBLES PARA EL EXTERIOR  
 56 10 17 00 : MUEBLES DE OFICINA  
 56 10 18 00 : ACCESORIOS Y MUEBLES DE BEBÉ Y NIÑO  
 56 10 19 00 : PIEZAS DE MOBILIARIO Y ACCESORIOS  
 56 11 15 00 : SITIOS DE TRABAJO Y PAQUETES PARA LA OFICINA  
 56 11 16 00 : SISTEMAS DE PANELES  
 56 11 18 00 : MUEBLES INDEPENDIENTES  
 56 11 19 00 : MUEBLES INDUSTRIALES  
 56 11 20 00 : MUEBLES DE APOYO DE LA COMPUTADORA  
 56 11 21 00 : ASIENTOS  
 56 11 22 00 : SISTEMAS DE ESCRITORIOS

\*\*\*\*\* CONTINUA \*\*\*\*\*

**CAMARA DE COMERCIO DE LA GUAJIRA  
CORNEJO OCHOA YEZITD**



Fecha expedición: 2021/12/14 - 17:41:41 \*\*\*\* Recibo No. S000378132 \*\*\*\* Num. Operación. 99-USUPUBXX-20211214-0042

\*\*\* EXPEDIDO A TRAVES DEL SISTEMA VIRTUAL S.I.I. \*\*\*

56 11 23 00 : PARTES Y ACCESORIOS PARA ASIENTOS DE AUDITORIOS O ESTADIOS O DE USO ESP...  
 56 12 10 00 : MOBILIARIO DE BIBLIOTECA  
 56 12 11 00 : MOBILIARIO DE CLASE DE ARTE  
 56 12 12 00 : MOBILIARIO DE SALA DE PRIMEROS AUXILIOS  
 56 12 13 00 : ACCESORIOS DE INSTALACIONES EDUCATIVAS GENERALES  
 56 12 14 00 : MOBILIARIO DE CAFETERÍA Y COMEDOR  
 56 12 16 00 : MOBILIARIO PARA EL TIEMPO DE DESCANSO Y OCIO CREATIVO PARA GUARDERÍA I...  
 56 12 17 00 : MÓDULOS DE ALMACENAMIENTO GENERAL Y DE LIBROS PARA LAS AULAS  
 56 12 18 00 : MOBILIARIO Y ACCESORIOS DE AULAS VOCACIONALES  
 56 12 19 00 : MOBILIARIO DE DEMOSTRACIÓN  
 56 12 20 00 : MUEBLES DE LABORATORIO  
 56 13 15 00 : MANIQUÍES Y FORMAS  
 56 13 16 00 : EXHIBIDORES Y ACCESORIOS AUTO SOPORTADOS PARA MERCANCÍAS  
 56 13 17 00 : APARATOS, ESTANTES, SISTEMAS Y ACCESORIOS PARA INSTALACIÓN DE MERCANCÍAS  
 56 14 15 00 : ADORNOS CERÁMICOS PARA EL HOGAR  
 56 14 16 00 : ADORNOS DE VIDRIO PARA EL HOGAR  
 49 20 15 00 : EQUIPO DE ENTRENAMIENTO PARA AERÓBICOS  
 49 20 16 00 : EQUIPO DE ENTRENAMIENTO DE PESAS Y RESISTENCIA  
 70 11 15 00 : PLANTAS Y ÁRBOLES ORNAMENTALES  
 70 11 17 00 : PARQUES, JARDINES Y HUERTOS  
 72 14 12 00 : SERVICIOS DE CONSTRUCCIÓN MARINA  
 70 17 18 00 : SERVICIOS DE DRENAJE  
 77 11 15 00 : SERVICIOS DE SEGURIDAD AMBIENTAL  
 72 11 10 00 : SERVICIOS DE CONSTRUCCIÓN DE UNIDADES UNIFAMILIARES  
 77 10 19 00 : SERVICIOS DE INVESTIGACIÓN DE CONTAMINACIÓN  
 77 10 20 00 : SERVICIOS DE REPORTE AMBIENTAL  
 77 12 15 00 : CONTAMINACIÓN DEL AIRE  
 77 12 16 00 : CONTAMINACIÓN DEL SUELO

**EXPERIENCIA No.40 :**

**NÚMERO CONSECUTIVO DEL CONTRATO:**040

**CONTRATO CELEBRADO POR** :3 - CONSORCIO O UNIÓN TEMPORAL

**NOMBRE DEL CONTRATISTA** :CONSORCIO INFRAESTRUCTURA 2010

**NOMBRE DEL CONTRATANTE** :DEPARTAMENTO DE LA GUAJIRA

**VALOR CONTRATADO EN SMMLV** :742,33

**PORCENTAJE DE PARTICIPACIÓN EN EL VALOR EJECUTADO EN CASO DE CONSORCIOS Y UNIONES TEMPORALES:** 80%

**SG FM CL PR - DESCRIPCIÓN**

11 11 15 00 : BARRO Y TIERRA  
 11 11 16 00 : PIEDRA  
 11 11 17 00 : ARENA  
 20 10 18 00 : SISTEMAS MECANIZADOS DE SOPORTE EN TIERRA  
 20 12 13 00 : EQUIPO DE CONTROL DE ARENA  
 22 10 20 00 : EQUIPO Y MAQUINARIA DE DEMOLICIÓN DE EDIFICIOS  
 27 11 15 00 : HERRAMIENTAS DE CORTE Y ENGARZADO Y PUNZONES  
 27 11 22 00 : HERRAMIENTAS DE ALBAÑILERÍA Y CONCRETO  
 27 11 27 00 : HERRAMIENTAS MECÁNICAS  
 27 12 17 00 : ACCESORIOS DE TUBERÍA Y MANGA HIDRÁULICA  
 27 12 18 00 : HERRAMIENTAS HIDRÁULICAS  
 30 10 15 00 : ÁNGULOS  
 30 10 17 00 : VIGAS  
 30 10 23 00 : PERFILES  
 30 11 15 00 : CONCRETO Y MORTEROS

\*\*\*\*\* CONTINUA \*\*\*\*\*

**CAMARA DE COMERCIO DE LA GUAJIRA  
CORNEJO OCHOA YEZITD**



Fecha expedición: 2021/12/14 - 17:41:41 \*\*\*\* Recibo No. S000378132 \*\*\*\* Num. Operación. 99-USUPUBXX-20211214-0042

\*\*\* EXPEDIDO A TRAVES DEL SISTEMA VIRTUAL S.I.I. \*\*\*

30 13 15 00 : BLOQUES  
 30 19 16 00 : ESCALERAS Y ACCESORIOS DE ANDAMIAJE  
 39 12 13 00 : CUADROS, REGISTROS Y MENAJE PARA ELECTRICIDAD  
 39 12 19 00 : DISPOSITIVOS Y ACCESORIOS DE SEGURIDAD ELÉCTRICA  
 40 14 17 00 : MATERIAL DE FERRETERÍA Y ACCESORIOS  
 41 10 17 00 : EQUIPO DE PERFORACIÓN, AMOLADURA, CORTE, TRITURACIÓN Y PENSADO PARA ...  
 41 11 46 00 : INSTRUMENTOS DE VERIFICACIÓN DE METALES, METALURGIA Y MATERIALES ESTRU...  
 56 12 15 00 : MOBILIARIO GENERAL DE AULA  
 72 10 15 00 : SERVICIOS DE APOYO PARA LA CONSTRUCCIÓN  
 72 12 14 00 : SERVICIOS DE CONSTRUCCIÓN DE EDIFICIOS PÚBLICOS ESPECIALIZADOS  
 72 15 11 00 : SERVICIOS DE CONSTRUCCIÓN DE PLOMERÍA  
 72 15 13 00 : SERVICIOS DE PINTURA E INSTALACIÓN DE PAPEL DE COLGADURA  
 72 15 14 00 : SERVICIOS DE CONSTRUCCIÓN DE RECUBRIMIENTOS DE MUROS  
 72 15 15 00 : SERVICIOS DE SISTEMAS ELÉCTRICOS  
 72 15 16 00 : SERVICIOS DE SISTEMAS ESPECIALIZADOS DE COMUNICACIÓN  
 72 15 19 00 : SERVICIOS DE ALBAÑILERÍA Y MAMPOSTERÍA  
 72 15 20 00 : SERVICIOS DE PAÑETADO Y DRYWALL  
 72 15 21 00 : SERVICIOS ACÚSTICOS Y DE AISLAMIENTO  
 72 15 22 00 : SERVICIOS DE BALDOSAS TERRAZO Y MÁRMOL Y MOSAICOS  
 72 15 23 00 : SERVICIOS DE CARPINTERÍA  
 72 15 24 00 : SERVICIOS DE MONTAJE E INSTALACIÓN DE VENTANAS Y PUERTAS  
 72 15 25 00 : SERVICIOS DE INSTALACIÓN DE PISOS  
 72 15 26 00 : SERVICIOS DE TECHADO Y PAREDES EXTERNAS Y LÁMINAS DE METAL  
 72 15 27 00 : SERVICIOS DE INSTALACIÓN Y REPARACIÓN DE CONCRETO  
 72 15 28 00 : SERVICIOS DE PERFORACIÓN DE POZOS DE AGUA  
 72 15 29 00 : SERVICIOS DE MONTAJE DE ACERO ESTRUCTURAL  
 72 15 30 00 : SERVICIOS DE VIDRIOS Y VENTANERÍA  
 72 15 31 00 : SERVICIOS DE CONSTRUCCIÓN DE FACILIDADES ATLÉTICAS Y RECREATIVAS  
 72 15 34 00 : SERVICIOS DE APAREJAMIENTO Y ANDAMIAJE  
 72 15 35 00 : SERVICIOS DE LIMPIEZA ESTRUCTURAL EXTERNA  
 72 15 36 00 : SERVICIOS DE TERMINADO INTERIOR, DOTACIÓN Y REMODELACIÓN  
 72 15 40 00 : SERVICIOS DE EDIFICIOS ESPECIALIZADOS Y COMERCIOS  
 72 15 44 00 : SERVICIOS DE MANTENIMIENTO Y FABRICACIÓN DE ACCESORIOS PARA TUBERÍAS  
 76 12 16 00 : DISPOSICIÓN DE DESECHOS NO PELIGROSOS  
 80 11 16 00 : SERVICIOS DE PERSONAL TEMPORAL  
 81 14 15 00 : CONTROL DE CALIDAD  
 83 10 15 00 : SERVICIOS DE ACUEDUCTO Y ALCANTARILLADO  
 95 12 15 00 : EDIFICIOS Y ESTRUCTURAS COMERCIALES Y DE ENTRETENIMIENTO  
 95 12 19 00 : EDIFICIOS Y ESTRUCTURAS EDUCACIONALES Y DE ADMINISTRACIÓN  
 95 12 21 00 : EDIFICIOS Y ESTRUCTURAS DE ACOMODACIONES  
 95 12 23 00 : EDIFICIOS Y ESTRUCTURAS DE SALUD Y DEPORTIVAS  
 72 15 10 00 : SERVICIOS DE CONSTRUCCIÓN Y MANTENIMIENTO DE CALDERAS Y HORNOS  
 72 15 12 00 : SERVICIOS DE CONSTRUCCIÓN Y MANTENIMIENTO DE HVAC CALEFACCIÓN Y ENFRI...  
 72 15 17 00 : SERVICIOS DE INSTALACIÓN DE SISTEMAS DE SEGURIDAD FÍSICA E INDUSTRIAL  
 27 11 32 00 : JUEGOS DE HERRAMIENTAS  
 72 15 33 00 : SERVICIOS DE MANTENIMIENTO E INSTALACIÓN DE EQUIPO DE ESTACIÓN DE SER...  
 72 15 37 00 : SERVICIOS DE INSTALACIÓN, MANTENIMIENTO Y REPARACIÓN DE EQUIPOS Y CON...  
 72 15 41 00 : SERVICIOS DE MANTENIMIENTO Y REPARACIÓN DE EQUIPO DE SISTEMAS DE DISTR...  
 72 15 42 00 : SERVICIOS DE MANTENIMIENTO Y REPARACIÓN DE INSTALACIÓN DE INSTRUMENTA...  
 72 15 43 00 : SERVICIOS DE MANTENIMIENTO Y REPARACIÓN DE EQUIPO MOTIVO Y GENERACIÓN...  
 77 10 15 00 : EVALUACIÓN DE IMPACTO AMBIENTAL  
 77 10 16 00 : PLANEACIÓN AMBIENTAL

\*\*\*\*\* CONTINUA \*\*\*\*\*

**CAMARA DE COMERCIO DE LA GUAJIRA  
CORNEJO OCHOA YEZITD**



Fecha expedición: 2021/12/14 - 17:41:41 \*\*\*\* Recibo No. S000378132 \*\*\*\* Num. Operación. 99-USUPUBXX-20211214-0042

\*\*\* EXPEDIDO A TRAVES DEL SISTEMA VIRTUAL S.I.I. \*\*\*

77 10 17 00 : SERVICIOS DE ASESORÍA AMBIENTAL  
 77 10 18 00 : AUDITORÍA AMBIENTAL  
 77 11 16 00 : REHABILITACIÓN AMBIENTAL  
 77 12 17 00 : CONTAMINACIÓN DEL AGUA  
 80 10 15 00 : SERVICIOS DE CONSULTORÍA DE NEGOCIOS Y ADMINISTRACIÓN CORPORATIVA  
 80 10 16 00 : GERENCIA DE PROYECTOS  
 80 12 17 00 : SERVICIOS DE RESPONSABILIDAD CIVIL  
 81 10 15 00 : INGENIERÍA CIVIL Y ARQUITECTURA  
 81 10 16 00 : INGENIERÍA MECÁNICA  
 81 10 17 00 : INGENIERÍA ELÉCTRICA Y ELECTRÓNICA  
 81 10 22 00 : INGENIERÍA DE TRANSPORTE  
 81 10 24 00 : INGENIERÍA DE TRANSMISIÓN DE ENERGÍA ELÉCTRICA  
 30 19 18 00 : EQUIPOS Y MATERIALES PARA CONSTRUCCIONES TEMPORALES Y APOYO AL MANTENIM...  
 81 14 16 00 : MANEJO DE CADENA DE SUMINISTROS  
 83 10 18 00 : SERVICIOS ELÉCTRICOS  
 93 14 15 00 : DESARROLLO Y SERVICIOS SOCIALES  
 93 14 20 00 : DESARROLLO URBANO  
 93 15 15 00 : ADMINISTRACIÓN PÚBLICA  
 95 11 16 00 : VÍAS DE TRÁFICO ABIERTO  
 95 12 17 00 : EDIFICIOS Y ESTRUCTURAS PÚBLICOS  
 31 21 17 00 : ACABADOS EN GENERAL  
 32 10 16 00 : CIRCUITOS INTEGRADOS  
 32 11 15 00 : DIODOS  
 32 11 16 00 : TRANSISTORES  
 32 11 17 00 : APARATOS SEMICONDUCTORES  
 32 12 15 00 : CAPACITORES  
 32 12 16 00 : RESISTORES  
 32 12 17 00 : COMPONENTES DISCRETOS  
 32 12 18 00 : FILTROS DE SEÑALES  
 32 12 19 00 : RESONADORES  
 32 13 10 00 : ACCESORIOS, MATERIAS PRIMAS Y PIEZAS DE COMPONENTES ELECTRÓNICOS  
 32 14 11 00 : PIEZAS Y ACCESORIOS DE TUBOS ELECTRÓNICOS  
 32 15 15 00 : DISPOSITIVOS DE CONTROL DE INDICACIÓN Y DE SEÑALIZACIÓN  
 32 15 16 00 : SUBSISTEMAS PROGRAMABLES DE CONTROLADOR LÓGICO  
 32 15 17 00 : CONTROLADORES LÓGICOS PROGRAMABLES  
 32 15 18 00 : DISPOSITIVOS DE CONTROL DE SEGURIDAD  
 32 15 19 00 : DISPOSITIVOS DE AUTOMATIZACIÓN DE CONTROL DE LA CONECTIVIDAD  
 32 15 20 00 : CONTROL DE PROCESOS O SISTEMAS EMPAQUETADOS DE AUTOMATIZACIÓN  
 39 10 16 00 : LÁMPARAS Y BOMBILLAS  
 39 10 18 00 : COMPONENTES Y ACCESORIOS DE LÁMPARA  
 39 10 19 00 : BALASTOS DE LÁMPARAS Y TRANSFORMADORES DE LÁMPARAS  
 39 11 15 00 : ILUMINACIÓN DE INTERIORES Y ARTEFACTOS  
 39 11 16 00 : ILUMINACIÓN EXTERIOR Y ARTEFACTOS  
 39 11 17 00 : ALUMBRADO DE EMERGENCIA  
 39 11 18 00 : ACCESORIOS DE ILUMINACIÓN  
 39 11 19 00 : SEÑALIZACIÓN E ILUMINACIÓN DE EMPLAZAMIENTOS PELIGROSOS  
 39 11 20 00 : PROYECTORES MÓVILES  
 39 11 21 00 : ILUMINACIÓN ÓPTICA  
 39 11 22 00 : DISPOSITIVOS DE EFECTOS ESPECIALES  
 39 11 23 00 : ILUMINACIÓN Y ACCESORIOS DE ESCENARIOS Y ESTUDIOS  
 39 11 24 00 : DISPOSITIVOS PARA MANEJO DE LUCES Y CONTROL DE ESCENARIOS Y ESTUDIOS  
 39 11 25 00 : LUMINARIAS DE ESCENARIOS Y ESTUDIOS

\*\*\*\*\* CONTINUA \*\*\*\*\*



**CAMARA DE COMERCIO DE LA GUAJIRA  
CORNEJO OCHOA YEZITD**



Fecha expedición: 2021/12/14 - 17:41:42 \*\*\*\* Recibo No. S000378132 \*\*\*\* Num. Operación. 99-USUPUBXX-20211214-0042

\*\*\* EXPEDIDO A TRAVES DEL SISTEMA VIRTUAL S.I.I. \*\*\*

39 11 26 00 : DISPOSITIVOS DE ILUMINACIÓN NO - ELÉCTRICA  
 39 12 10 00 : EQUIPAMIENTO PARA DISTRIBUCIÓN Y CONVERSIÓN DE ALIMENTACIÓN  
 39 12 11 00 : CENTROS DE CONTROL Y DISTRIBUCIÓN Y ACCESORIOS  
 39 12 14 00 : LENGUETAS DE CONEXIÓN, CONECTADORES Y TERMINALES  
 39 12 15 00 : CONMUTADORES, CONTROLES Y RELES Y ACCESORIOS  
 39 12 16 00 : DISPOSITIVOS Y ACCESORIOS PARA LA PROTECCIÓN DE CIRCUITOS  
 39 12 17 00 : FERRETERÍA ELÉCTRICA Y SUMINISTROS  
 39 12 18 00 : INSTALACIONES DE EDIFICIOS INTELIGENTES - IBI  
 39 12 22 00 : INTERRUPTORES ELÉCTRICOS Y ACCESORIOS  
 39 12 23 00 : RELES ELÉCTRICOS Y ACCESORIOS  
 39 13 15 00 : MARCADORES DE ALAMBRE Y DISPOSITIVOS PARA MARCAR ALAMBRE  
 39 13 16 00 : DISPOSITIVOS DE PROTECCIÓN DE ALAMBRE  
 39 13 17 00 : CONDUCTOS ELÉCTRICOS, ELECTRODUCTOS Y CABLES AÉREOS  
 70 13 15 00 : PROTECCIÓN DEL TERRENO Y DEL SUELO  
 70 14 16 00 : PROTECCIÓN DE CULTIVOS  
 70 15 18 00 : SERVICIOS DE CONSERVACIÓN FORESTAL  
 70 15 19 00 : RECURSOS FORESTALES  
 70 16 16 00 : FLORA  
 70 16 17 00 : ECOSISTEMAS  
 70 17 15 00 : DESARROLLO  
 72 10 29 00 : SERVICIOS DE MANTENIMIENTO Y REPARACIÓN DE INSTALACIONES  
 72 10 33 00 : SERVICIOS DE MANTENIMIENTO Y REPARACIÓN DE INFRAESTRUCTURA  
 72 12 11 00 : SERVICIOS DE CONSTRUCCIÓN DE EDIFICIOS COMERCIALES Y DE OFICINA  
 72 14 13 00 : SERVICIO DE CONSTRUCCIÓN DE FACILIDADES ATLÉTICAS Y RECREATIVAS  
 55 11 15 00 : PUBLICACIONES ELECTRÓNICAS Y MÚSICA  
 55 11 16 00 : MATERIAL DE REFERENCIA DE SOFTWARE ELECTRÓNICO  
 55 12 15 00 : RÓTULOS  
 55 12 16 00 : ETIQUETAS  
 55 12 18 00 : DOCUMENTOS DE IDENTIFICACIÓN  
 55 10 15 00 : PUBLICACIONES IMPRESAS  
 56 10 15 00 : MUEBLES  
 56 10 16 00 : MUEBLES PARA EL EXTERIOR  
 56 10 17 00 : MUEBLES DE OFICINA  
 56 10 18 00 : ACCESORIOS Y MUEBLES DE BEBÉ Y NIÑO  
 56 10 19 00 : PIEZAS DE MOBILIARIO Y ACCESORIOS  
 56 11 15 00 : SITIOS DE TRABAJO Y PAQUETES PARA LA OFICINA  
 56 11 16 00 : SISTEMAS DE PANELES  
 56 11 17 00 : CASEGOOD Y SISTEMAS NO MODULARES  
 56 11 18 00 : MUEBLES INDEPENDIENTES  
 56 11 19 00 : MUEBLES INDUSTRIALES  
 56 11 20 00 : MUEBLES DE APOYO DE LA COMPUTADORA  
 56 11 21 00 : ASIENTOS  
 56 11 22 00 : SISTEMAS DE ESCRITORIOS  
 56 11 23 00 : PARTES Y ACCESORIOS PARA ASIENTOS DE AUDITORIOS O ESTADIOS O DE USO ESP...  
 56 12 10 00 : MOBILIARIO DE BIBLIOTECA  
 56 12 11 00 : MOBILIARIO DE CLASE DE ARTE  
 56 12 12 00 : MOBILIARIO DE SALA DE PRIMEROS AUXILIOS  
 56 12 13 00 : ACCESORIOS DE INSTALACIONES EDUCATIVAS GENERALES  
 56 12 14 00 : MOBILIARIO DE CAFETERÍA Y COMEDOR  
 56 12 16 00 : MOBILIARIO PARA EL TIEMPO DE DESCANSO Y OCIO CREATIVO PARA GUARDERÍA I...  
 56 12 17 00 : MÓDULOS DE ALMACENAMIENTO GENERAL Y DE LIBROS PARA LAS AULAS  
 56 12 18 00 : MOBILIARIO Y ACCESORIOS DE AULAS VOCACIONALES

\*\*\*\*\* CONTINUA \*\*\*\*\*

**CAMARA DE COMERCIO DE LA GUAJIRA  
CORNEJO OCHOA YEZITD**



Fecha expedición: 2021/12/14 - 17:41:42 \*\*\*\* Recibo No. S000378132 \*\*\*\* Num. Operación. 99-USUPUBXX-20211214-0042

\*\*\* EXPEDIDO A TRAVES DEL SISTEMA VIRTUAL S.I.I. \*\*\*

56 12 19 00 : MOBILIARIO DE DEMOSTRACIÓN  
 56 12 20 00 : MUEBLES DE LABORATORIO  
 56 13 15 00 : MANIQUÍES Y FORMAS  
 56 13 16 00 : EXHIBIDORES Y ACCESORIOS AUTO SOPORTADOS PARA MERCANCÍAS  
 56 13 17 00 : APARATOS, ESTANTES, SISTEMAS Y ACCESORIOS PARA INSTALACIÓN DE MERCANCÍAS  
 56 14 15 00 : ADORNOS CERÁMICOS PARA EL HOGAR  
 56 14 16 00 : ADORNOS DE VIDRIO PARA EL HOGAR  
 49 20 15 00 : EQUIPO DE ENTRENAMIENTO PARA AERÓBICOS  
 49 20 16 00 : EQUIPO DE ENTRENAMIENTO DE PESAS Y RESISTENCIA  
 70 11 15 00 : PLANTAS Y ÁRBOLES ORNAMENTALES  
 70 11 17 00 : PARQUES, JARDINES Y HUERTOS  
 72 14 12 00 : SERVICIOS DE CONSTRUCCIÓN MARINA  
 70 17 18 00 : SERVICIOS DE DRENAJE  
 77 11 15 00 : SERVICIOS DE SEGURIDAD AMBIENTAL  
 72 11 10 00 : SERVICIOS DE CONSTRUCCIÓN DE UNIDADES UNIFAMILIARES  
 77 10 19 00 : SERVICIOS DE INVESTIGACIÓN DE CONTAMINACIÓN  
 77 10 20 00 : SERVICIOS DE REPORTE AMBIENTAL  
 77 12 15 00 : CONTAMINACIÓN DEL AIRE  
 77 12 16 00 : CONTAMINACIÓN DEL SUELO

**EXPERIENCIA No.41 :**

**NÚMERO CONSECUTIVO DEL CONTRATO:**041

**CONTRATO CELEBRADO POR** :3 - CONSORCIO O UNIÓN TEMPORAL

**NOMBRE DEL CONTRATISTA** :UT RESERVORIOS URIBIA 2005

**NOMBRE DEL CONTRATANTE** :MUNICIPIO DE URIBIA - LA GUAJIRA

**VALOR CONTRATADO EN SMLLV** :4061,70

**PORCENTAJE DE PARTICIPACIÓN EN EL VALOR EJECUTADO EN CASO DE CONSORCIOS Y UNIONES TEMPORALES:** 80%

**SG FM CL PR - DESCRIPCIÓN**

20 10 18 00 : SISTEMAS MECANIZADOS DE SOPORTE EN TIERRA  
 22 10 15 00 : MAQUINARIA PARA TRABAJO DE DESMONTE  
 22 10 17 00 : COMPONENTES DE EQUIPO PESADO  
 24 14 16 00 : SUMINISTROS DE ACOLCHADOS  
 55 12 17 00 : SEÑALIZACIÓN  
 70 13 15 00 : PROTECCIÓN DEL TERRENO Y DEL SUELO  
 72 14 12 00 : SERVICIOS DE CONSTRUCCIÓN MARINA  
 72 14 15 00 : SERVICIOS DE PREPARACIÓN DE TIERRAS  
 81 10 15 00 : INGENIERÍA CIVIL Y ARQUITECTURA  
 83 10 15 00 : SERVICIOS DE ACUEDUCTO Y ALCANTARILLADO  
 11 10 17 00 : METALES DE BASE  
 22 10 16 00 : EQUIPO DE PAVIMENTACIÓN  
 24 11 18 00 : TANQUES Y CILINDROS Y SUS ACCESORIOS  
 24 12 15 00 : CAJAS, BOLSAS Y SACOS PARA EMPAQUETADO  
 30 11 15 00 : CONCRETO Y MORTEROS  
 40 17 15 00 : TUBOS Y TUBERÍAS COMERCIALES  
 40 17 17 00 : ADAPTADORES DE TUBOS  
 40 17 19 00 : BRIDAS DE RESPALDO PARA TUBOS  
 40 17 37 00 : BRIDAS REDUCTORAS PARA TUBOS  
 40 17 49 00 : UNIONES PARA TUBOS  
 40 17 52 00 : Y DE CONEXIÓN PARA TUBOS  
 41 11 43 00 : INSTRUMENTOS HIDROLÓGICOS  
 47 13 19 00 : ABSORBENTES  
 71 12 26 00 : SERVICIOS DE TERMINACIÓN DEL POZO

\*\*\*\*\* CONTINUA \*\*\*\*\*

**CAMARA DE COMERCIO DE LA GUAJIRA  
CORNEJO OCHOA YEZITD**



Fecha expedición: 2021/12/14 - 17:41:42 \*\*\*\* Recibo No. S000378132 \*\*\*\* Num. Operación. 99-USUPUBXX-20211214-0042

\*\*\* EXPEDIDO A TRAVES DEL SISTEMA VIRTUAL S.I.I. \*\*\*

72 12 15 00 : SERVICIOS DE CONSTRUCCIÓN DE PLANTAS INDUSTRIALES  
 72 14 10 00 : SERVICIOS DE CONSTRUCCIÓN DE AUTOPISTAS Y CARRETERAS  
 72 14 11 00 : SERVICIOS DE CONSTRUCCIÓN Y REVESTIMIENTO Y PAVIMENTACIÓN DE INFRAEST...  
 72 15 28 00 : SERVICIOS DE PERFORACIÓN DE POZOS DE AGUA  
 80 11 16 00 : SERVICIOS DE PERSONAL TEMPORAL  
 81 15 18 00 : OCEANOGRAFÍA E HIDROLOGÍA  
 95 11 15 00 : VÍAS DE TRÁFICO LIMITADO  
 95 11 16 00 : VÍAS DE TRÁFICO ABIERTO  
 70 17 17 00 : RIEGO  
 70 17 18 00 : SERVICIOS DE DRENAJE  
 72 10 15 00 : SERVICIOS DE APOYO PARA LA CONSTRUCCIÓN  
 72 14 14 00 : SERVICIOS DE CONSTRUCCIÓN Y REPARACIÓN DE FACILIDADES DE DETENCIÓN  
 72 14 17 00 : SERVICIOS DE ALQUILER O ARRENDAMIENTO DE EQUIPO Y MAQUINARIA DE CONSTRU...  
 72 15 14 00 : SERVICIOS DE CONSTRUCCIÓN DE RECUBRIMIENTOS DE MUROS  
 77 11 15 00 : SERVICIOS DE SEGURIDAD AMBIENTAL  
 77 11 16 00 : REHABILITACIÓN AMBIENTAL  
 80 10 16 00 : GERENCIA DE PROYECTOS  
 80 12 17 00 : SERVICIOS DE RESPONSABILIDAD CIVIL  
 81 10 22 00 : INGENIERÍA DE TRANSPORTE  
 72 11 10 00 : SERVICIOS DE CONSTRUCCIÓN DE UNIDADES UNIFAMILIARES  
 30 15 20 00 : CERCADO  
 77 10 15 00 : EVALUACIÓN DE IMPACTO AMBIENTAL  
 77 10 16 00 : PLANEACIÓN AMBIENTAL  
 77 10 17 00 : SERVICIOS DE ASESORÍA AMBIENTAL  
 77 10 18 00 : AUDITORÍA AMBIENTAL  
 77 10 19 00 : SERVICIOS DE INVESTIGACIÓN DE CONTAMINACIÓN  
 77 10 20 00 : SERVICIOS DE REPORTE AMBIENTAL  
 77 12 15 00 : CONTAMINACIÓN DEL AIRE  
 77 12 16 00 : CONTAMINACIÓN DEL SUELO  
 77 12 17 00 : CONTAMINACIÓN DEL AGUA

**EXPERIENCIA No. 42 :**

**NÚMERO CONSECUTIVO DEL CONTRATO:**042

**CONTRATO CELEBRADO POR** :1 - EL PROPONENTE

**NOMBRE DEL CONTRATISTA** :CORNEJO OCHOA YEZITD

**NOMBRE DEL CONTRATANTE** :MUNICIPIO DE URIBIA

**VALOR CONTRATADO EN SMLLV** :4693,72

**SG FM CL PR - DESCRIPCIÓN**

11 10 17 00 : METALES DE BASE  
 11 11 15 00 : BARRO Y TIERRA  
 11 11 16 00 : PIEDRA  
 11 11 17 00 : ARENA  
 20 10 18 00 : SISTEMAS MECANIZADOS DE SOPORTE EN TIERRA  
 22 10 15 00 : MAQUINARIA PARA TRABAJO DE DESMONTE  
 22 10 16 00 : EQUIPO DE PAVIMENTACIÓN  
 22 10 17 00 : COMPONENTES DE EQUIPO PESADO  
 22 10 19 00 : MAQUINARIA Y ACCESORIOS DE CONSTRUCCIÓN DE EDIFICIOS  
 24 14 16 00 : SUMINISTROS DE ACOLCHADOS  
 30 11 15 00 : CONCRETO Y MORTEROS  
 30 11 16 00 : CEMENTO Y CAL  
 46 18 15 00 : ROPA DE SEGURIDAD  
 47 13 19 00 : ABSORBENTES

\*\*\*\*\* CONTINUA \*\*\*\*\*

**CAMARA DE COMERCIO DE LA GUAJIRA  
CORNEJO OCHOA YEZITD**



Fecha expedición: 2021/12/14 - 17:41:42 \*\*\*\* Recibo No. S000378132 \*\*\*\* Num. Operación. 99-USUPUBXX-20211214-0042

\*\*\* EXPEDIDO A TRAVES DEL SISTEMA VIRTUAL S.I.I. \*\*\*

55 12 17 00 : SEÑALIZACIÓN  
72 10 29 00 : SERVICIOS DE MANTENIMIENTO Y REPARACIÓN DE INSTALACIONES  
72 10 15 00 : SERVICIOS DE APOYO PARA LA CONSTRUCCIÓN  
72 10 33 00 : SERVICIOS DE MANTENIMIENTO Y REPARACIÓN DE INFRAESTRUCTURA  
72 12 15 00 : SERVICIOS DE CONSTRUCCIÓN DE PLANTAS INDUSTRIALES  
72 14 10 00 : SERVICIOS DE CONSTRUCCIÓN DE AUTOPISTAS Y CARRETERAS  
72 14 11 00 : SERVICIOS DE CONSTRUCCIÓN Y REVESTIMIENTO Y PAVIMENTACIÓN DE INFRAEST...  
72 14 12 00 : SERVICIOS DE CONSTRUCCIÓN MARINA  
72 14 15 00 : SERVICIOS DE PREPARACIÓN DE TIERRAS  
72 15 27 00 : SERVICIOS DE INSTALACIÓN Y REPARACIÓN DE CONCRETO  
72 15 39 00 : SERVICIO DE PREPARACIÓN DE OBRAS DE CONSTRUCCIÓN  
77 10 17 00 : SERVICIOS DE ASESORÍA AMBIENTAL  
80 10 15 00 : SERVICIOS DE CONSULTORÍA DE NEGOCIOS Y ADMINISTRACIÓN CORPORATIVA  
80 11 16 00 : SERVICIOS DE PERSONAL TEMPORAL  
81 14 15 00 : CONTROL DE CALIDAD  
81 14 16 00 : MANEJO DE CADENA DE SUMINISTROS  
83 10 15 00 : SERVICIOS DE ACUEDUCTO Y ALCANTARILLADO  
95 11 15 00 : VÍAS DE TRÁFICO LIMITADO  
95 11 16 00 : VÍAS DE TRÁFICO ABIERTO  
95 12 15 00 : EDIFICIOS Y ESTRUCTURAS COMERCIALES Y DE ENTRETENIMIENTO  
95 12 16 00 : EDIFICIOS Y ESTRUCTURAS DE TRANSPORTE  
30 11 18 00 : AGREGADOS  
30 12 17 00 : MATERIALES DE CONSTRUCCIÓN DE CAMINOS Y CARRILERAS  
30 14 17 00 : CAPAS DE SELLAMIENTO DE AISLAMIENTO  
41 11 42 00 : INSTRUMENTOS DE AGRIMENSIÓN  
70 17 17 00 : RIEGO  
72 14 16 00 : SERVICIOS DE CONSTRUCCIÓN DE SISTEMAS DE TRÁNSITO MASIVO  
72 15 17 00 : SERVICIOS DE INSTALACIÓN DE SISTEMAS DE SEGURIDAD FÍSICA E INDUSTRIAL  
77 10 15 00 : EVALUACIÓN DE IMPACTO AMBIENTAL  
31 21 17 00 : ACABADOS EN GENERAL  
30 19 18 00 : EQUIPOS Y MATERIALES PARA CONSTRUCCIONES TEMPORALES Y APOYO AL MANTENIM...  
70 13 15 00 : PROTECCIÓN DEL TERRENO Y DEL SUELO  
70 16 16 00 : FLORA  
72 12 14 00 : SERVICIOS DE CONSTRUCCIÓN DE EDIFICIOS PÚBLICOS ESPECIALIZADOS  
72 15 19 00 : SERVICIOS DE ALBAÑILERÍA Y MAMPOSTERÍA  
72 15 25 00 : SERVICIOS DE INSTALACIÓN DE PISOS  
72 15 29 00 : SERVICIOS DE MONTAJE DE ACERO ESTRUCTURAL  
72 15 30 00 : SERVICIOS DE VIDRIOS Y VENTANERÍA  
72 15 31 00 : SERVICIOS DE CONSTRUCCIÓN DE FACILIDADES ATLÉTICAS Y RECREATIVAS  
72 15 33 00 : SERVICIOS DE MANTENIMIENTO E INSTALACIÓN DE EQUIPO DE ESTACIÓN DE SER...  
72 15 36 00 : SERVICIOS DE TERMINADO INTERIOR, DOTACIÓN Y REMODELACIÓN  
77 10 16 00 : PLANEACIÓN AMBIENTAL  
77 10 18 00 : AUDITORÍA AMBIENTAL  
77 12 17 00 : CONTAMINACIÓN DEL AGUA  
80 10 16 00 : GERENCIA DE PROYECTOS  
81 10 22 00 : INGENIERÍA DE TRANSPORTE  
80 12 17 00 : SERVICIOS DE RESPONSABILIDAD CIVIL  
93 14 15 00 : DESARROLLO Y SERVICIOS SOCIALES  
93 14 20 00 : DESARROLLO URBANO  
93 15 15 00 : ADMINISTRACIÓN PÚBLICA  
95 12 17 00 : EDIFICIOS Y ESTRUCTURAS PÚBLICOS  
95 12 19 00 : EDIFICIOS Y ESTRUCTURAS EDUCACIONALES Y DE ADMINISTRACIÓN

\*\*\*\*\* CONTINUA \*\*\*\*\*

**CAMARA DE COMERCIO DE LA GUAJIRA  
CORNEJO OCHOA YEZITD**



Fecha expedición: 2021/12/14 - 17:41:42 \*\*\*\* Recibo No. S000378132 \*\*\*\* Num. Operación. 99-USUPUBXX-20211214-0042

\*\*\* EXPEDIDO A TRAVES DEL SISTEMA VIRTUAL S.I.I. \*\*\*

40 14 16 00 : VÁLVULAS  
 40 14 17 00 : MATERIAL DE FERRETERÍA Y ACCESORIOS  
 40 14 20 00 : MANGUERAS  
 40 18 30 00 : TUBERÍAS DE CAUCHO Y PLÁSTICO  
 40 18 31 00 : ACCESORIOS DE TUBOS  
 70 14 16 00 : PROTECCIÓN DE CULTIVOS  
 70 14 17 00 : GESTIÓN DE CULTIVOS  
 70 15 18 00 : SERVICIOS DE CONSERVACIÓN FORESTAL  
 70 15 19 00 : RECURSOS FORESTALES  
 70 16 17 00 : ECOSISTEMAS  
 72 15 32 00 : SERVICIOS DE RECUBRIMIENTO, IMPERMEABILIZACIÓN PROTECCIÓN CONTRA CLIM...  
 77 11 16 00 : REHABILITACIÓN AMBIENTAL  
 81 10 17 00 : INGENIERÍA ELÉCTRICA Y ELECTRÓNICA  
 81 15 18 00 : OCEANOGRAFÍA E HIDROLOGÍA  
 41 11 25 00 : INSTRUMENTOS DE MEDICIÓN Y OBSERVACIÓN DEL CAUDAL DE FLUIDOS  
 70 11 15 00 : PLANTAS Y ÁRBOLES ORNAMENTALES  
 70 17 18 00 : SERVICIOS DE DRENAJE  
 72 11 10 00 : SERVICIOS DE CONSTRUCCIÓN DE UNIDADES UNIFAMILIARES  
 77 10 19 00 : SERVICIOS DE INVESTIGACIÓN DE CONTAMINACIÓN  
 77 10 20 00 : SERVICIOS DE REPORTE AMBIENTAL  
 77 11 15 00 : SERVICIOS DE SEGURIDAD AMBIENTAL  
 77 12 15 00 : CONTAMINACIÓN DEL AIRE  
 77 12 16 00 : CONTAMINACIÓN DEL SUELO  
 30 11 19 00 : ELEMENTOS PARA REFORZAR CONCRETO  
 30 11 17 00 : YESOS  
 40 17 16 00 : TUBOS Y TUBERÍAS INDUSTRIALES  
 72 14 17 00 : SERVICIOS DE ALQUILER O ARRENDAMIENTO DE EQUIPO Y MAQUINARIA DE CONSTRU...

**EXPERIENCIA No.43 :**

**NÚMERO CONSECUTIVO DEL CONTRATO:**043

**CONTRATO CELEBRADO POR** :1 - EL PROPONENTE

**NOMBRE DEL CONTRATISTA** :CORNEJO OCHOA YEZITD

**NOMBRE DEL CONTRATANTE** :UNIVERSIDAD DE LA GUAJIRA

**VALOR CONTRATADO EN SMMLV** :2171,86

**SG FM CL PR - DESCRIPCIÓN**

11 11 15 00 : BARRO Y TIERRA  
 11 11 16 00 : PIEDRA  
 11 11 17 00 : ARENA  
 20 10 18 00 : SISTEMAS MECANIZADOS DE SOPORTE EN TIERRA  
 20 12 13 00 : EQUIPO DE CONTROL DE ARENA  
 22 10 15 00 : MAQUINARIA PARA TRABAJO DE DESMONTE  
 22 10 17 00 : COMPONENTES DE EQUIPO PESADO  
 24 14 16 00 : SUMINISTROS DE ACOLCHADOS  
 27 11 15 00 : HERRAMIENTAS DE CORTE Y ENGARZADO Y PUNZONES  
 27 11 22 00 : HERRAMIENTAS DE ALBAÑILERÍA Y CONCRETO  
 27 11 27 00 : HERRAMIENTAS MECÁNICAS  
 30 10 15 00 : ÁNGULOS  
 30 10 17 00 : VIGAS  
 30 10 23 00 : PERFILES  
 30 10 36 00 : PRODUCTOS ESTRUCTURALES  
 30 11 15 00 : CONCRETO Y MORTEROS  
 30 11 16 00 : CEMENTO Y CAL

\*\*\*\*\* CONTINUA \*\*\*\*\*

**CAMARA DE COMERCIO DE LA GUAJIRA  
CORNEJO OCHOA YEZITD**



Fecha expedición: 2021/12/14 - 17:41:42 \*\*\*\* Recibo No. S000378132 \*\*\*\* Num. Operación. 99-USUPUBXX-20211214-0042

\*\*\* EXPEDIDO A TRAVES DEL SISTEMA VIRTUAL S.I.I. \*\*\*

30 11 19 00 : ELEMENTOS PARA REFORZAR CONCRETO  
 30 12 17 00 : MATERIALES DE CONSTRUCCIÓN DE CAMINOS Y CARRILERAS  
 30 13 15 00 : BLOQUES  
 30 13 16 00 : LADRILLOS  
 46 18 15 00 : ROPA DE SEGURIDAD  
 49 24 15 00 : EQUIPO DE PARQUES INFANTILES  
 55 12 17 00 : SEÑALIZACIÓN  
 70 13 15 00 : PROTECCIÓN DEL TERRENO Y DEL SUELO  
 72 10 15 00 : SERVICIOS DE APOYO PARA LA CONSTRUCCIÓN  
 72 10 29 00 : SERVICIOS DE MANTENIMIENTO Y REPARACIÓN DE INSTALACIONES  
 72 10 33 00 : SERVICIOS DE MANTENIMIENTO Y REPARACIÓN DE INFRAESTRUCTURA  
 72 12 14 00 : SERVICIOS DE CONSTRUCCIÓN DE EDIFICIOS PÚBLICOS ESPECIALIZADOS  
 72 12 15 00 : SERVICIOS DE CONSTRUCCIÓN DE PLANTAS INDUSTRIALES  
 72 14 10 00 : SERVICIOS DE CONSTRUCCIÓN DE AUTOPISTAS Y CARRETERAS  
 72 14 11 00 : SERVICIOS DE CONSTRUCCIÓN Y REVESTIMIENTO Y PAVIMENTACIÓN DE INFRAEST...  
 72 14 13 00 : SERVICIO DE CONSTRUCCIÓN DE FACILIDADES ATLÉTICAS Y RECREATIVAS  
 72 14 15 00 : SERVICIOS DE PREPARACIÓN DE TIERRAS  
 72 15 14 00 : SERVICIOS DE CONSTRUCCIÓN DE RECUBRIMIENTOS DE MUROS  
 72 15 15 00 : SERVICIOS DE SISTEMAS ELÉCTRICOS  
 72 15 17 00 : SERVICIOS DE INSTALACIÓN DE SISTEMAS DE SEGURIDAD FÍSICA E INDUSTRIAL  
 72 15 19 00 : SERVICIOS DE ALBAÑILERÍA Y MAMPOSTERÍA  
 72 15 20 00 : SERVICIOS DE PAÑETADO Y DRYWALL  
 72 15 23 00 : SERVICIOS DE CARPINTERÍA  
 72 15 25 00 : SERVICIOS DE INSTALACIÓN DE PISOS  
 72 15 26 00 : SERVICIOS DE TECHADO Y PAREDES EXTERNAS Y LÁMINAS DE METAL  
 72 15 27 00 : SERVICIOS DE INSTALACIÓN Y REPARACIÓN DE CONCRETO  
 72 15 29 00 : SERVICIOS DE MONTAJE DE ACERO ESTRUCTURAL  
 72 15 31 00 : SERVICIOS DE CONSTRUCCIÓN DE FACILIDADES ATLÉTICAS Y RECREATIVAS  
 72 15 34 00 : SERVICIOS DE APAREJAMIENTO Y ANDAMIAJE  
 72 15 35 00 : SERVICIOS DE LIMPIEZA ESTRUCTURAL EXTERNA  
 72 15 36 00 : SERVICIOS DE TERMINADO INTERIOR, DOTACIÓN Y REMODELACIÓN  
 76 12 16 00 : DISPOSICIÓN DE DESECHOS NO PELIGROSOS  
 81 10 15 00 : INGENIERÍA CIVIL Y ARQUITECTURA  
 81 14 15 00 : CONTROL DE CALIDAD  
 93 14 20 00 : DESARROLLO URBANO  
 95 12 15 00 : EDIFICIOS Y ESTRUCTURAS COMERCIALES Y DE ENTRETENIMIENTO  
 95 12 16 00 : EDIFICIOS Y ESTRUCTURAS DE TRANSPORTE  
 95 12 18 00 : EDIFICIOS Y ESTRUCTURAS UTILITARIOS  
 95 12 19 00 : EDIFICIOS Y ESTRUCTURAS EDUCACIONALES Y DE ADMINISTRACIÓN  
 95 12 23 00 : EDIFICIOS Y ESTRUCTURAS DE SALUD Y DEPORTIVAS  
 95 13 15 00 : TARIMAS Y GRADERÍAS  
 22 10 16 00 : EQUIPO DE PAVIMENTACIÓN  
 22 10 19 00 : MAQUINARIA Y ACCESORIOS DE CONSTRUCCIÓN DE EDIFICIOS  
 23 27 18 00 : SUMINISTROS PARA SOLDAR, SOLDADURA FUERTE Y SOLDADURA DÉBIL  
 24 10 17 00 : TRANSPORTADORES Y ACCESORIOS  
 30 10 24 00 : VARILLAS  
 30 11 18 00 : AGREGADOS  
 31 16 16 00 : PERNOS  
 31 16 24 00 : FIJADORES VARIOS  
 39 11 18 00 : ACCESORIOS DE ILUMINACIÓN  
 39 12 13 00 : CUADROS, REGISTROS Y MENAJE PARA ELECTRICIDAD  
 49 16 15 00 : EQUIPOS PARA DEPORTES DE CAMPO

\*\*\*\*\* CONTINUA \*\*\*\*\*

**CAMARA DE COMERCIO DE LA GUAJIRA  
CORNEJO OCHOA YEZITD**



Fecha expedición: 2021/12/14 - 17:41:42 \*\*\*\* Recibo No. S000378132 \*\*\*\* Num. Operación. 99-USUPUBXX-20211214-0042

\*\*\* EXPEDIDO A TRAVES DEL SISTEMA VIRTUAL S.I.I. \*\*\*

41 11 16 00 : INSTRUMENTOS DE MEDIDA DE LONGITUD, ESPESOR O DISTANCIA  
 26 12 16 00 : CABLES ELÉCTRICOS Y ACCESORIOS  
 26 10 12 00 : MOTORES ELÉCTRICOS DE CORRIENTE DIRECTA DC  
 39 12 21 00 : EQUIPO DE TRANSMISIÓN Y DISTRIBUCIÓN ELÉCTRICA  
 56 10 16 00 : MUEBLES PARA EL EXTERIOR  
 70 11 15 00 : PLANTAS Y ÁRBOLES ORNAMENTALES  
 70 11 17 00 : PARQUES, JARDINES Y HUERTOS  
 72 15 18 00 : SERVICIOS DE MANTENIMIENTO Y REPARACIÓN DE INSTALACIÓN DE MÁQUINAS  
 80 10 16 00 : GERENCIA DE PROYECTOS  
 80 16 15 00 : SERVICIOS DE APOYO GERENCIAL  
 93 14 15 00 : DESARROLLO Y SERVICIOS SOCIALES  
 70 17 18 00 : SERVICIOS DE DRENAJE  
 77 11 15 00 : SERVICIOS DE SEGURIDAD AMBIENTAL  
 72 15 10 00 : SERVICIOS DE CONSTRUCCIÓN Y MANTENIMIENTO DE CALDERAS Y HORNOS  
 72 15 12 00 : SERVICIOS DE CONSTRUCCIÓN Y MANTENIMIENTO DE HVAC CALEFACCIÓN Y ENFRI...  
 27 11 32 00 : JUEGOS DE HERRAMIENTAS  
 72 15 33 00 : SERVICIOS DE MANTENIMIENTO E INSTALACIÓN DE EQUIPO DE ESTACIÓN DE SER...  
 72 15 37 00 : SERVICIOS DE INSTALACIÓN, MANTENIMIENTO Y REPARACIÓN DE EQUIPOS Y CON...  
 72 15 41 00 : SERVICIOS DE MANTENIMIENTO Y REPARACIÓN DE EQUIPO DE SISTEMAS DE DISTR...  
 72 15 42 00 : SERVICIOS DE MANTENIMIENTO Y REPARACIÓN DE INSTALACIÓN DE INSTRUMENTA...  
 72 15 43 00 : SERVICIOS DE MANTENIMIENTO Y REPARACIÓN DE EQUIPO MOTIVO Y GENERACIÓN...  
 72 15 44 00 : SERVICIOS DE MANTENIMIENTO Y FABRICACIÓN DE ACCESORIOS PARA TUBERÍAS  
 77 10 15 00 : EVALUACIÓN DE IMPACTO AMBIENTAL  
 77 10 16 00 : PLANEACIÓN AMBIENTAL  
 77 10 17 00 : SERVICIOS DE ASESORÍA AMBIENTAL  
 77 10 18 00 : AUDITORÍA AMBIENTAL  
 77 11 16 00 : REHABILITACIÓN AMBIENTAL  
 77 12 17 00 : CONTAMINACIÓN DEL AGUA  
 80 10 15 00 : SERVICIOS DE CONSULTORÍA DE NEGOCIOS Y ADMINISTRACIÓN CORPORATIVA  
 80 12 17 00 : SERVICIOS DE RESPONSABILIDAD CIVIL  
 81 10 16 00 : INGENIERÍA MECÁNICA  
 81 10 17 00 : INGENIERÍA ELÉCTRICA Y ELECTRÓNICA  
 81 10 22 00 : INGENIERÍA DE TRANSPORTE  
 81 10 24 00 : INGENIERÍA DE TRANSMISIÓN DE ENERGÍA ELÉCTRICA  
 30 19 18 00 : EQUIPOS Y MATERIALES PARA CONSTRUCCIONES TEMPORALES Y APOYO AL MANTENIM...  
 81 14 16 00 : MANEJO DE CADENA DE SUMINISTROS  
 83 10 18 00 : SERVICIOS ELÉCTRICOS  
 93 15 15 00 : ADMINISTRACIÓN PÚBLICA  
 95 11 16 00 : VÍAS DE TRÁFICO ABIERTO  
 95 12 17 00 : EDIFICIOS Y ESTRUCTURAS PÚBLICOS  
 31 21 17 00 : ACABADOS EN GENERAL  
 32 10 16 00 : CIRCUITOS INTEGRADOS  
 32 11 15 00 : DIODOS  
 32 11 16 00 : TRANSISTORES  
 32 11 17 00 : APARATOS SEMICONDUCTORES  
 32 12 15 00 : CAPACITORES  
 32 12 16 00 : RESISTORES  
 32 12 17 00 : COMPONENTES DISCRETOS  
 32 12 18 00 : FILTROS DE SEÑALES  
 32 12 19 00 : RESONADORES  
 32 13 10 00 : ACCESORIOS, MATERIAS PRIMAS Y PIEZAS DE COMPONENTES ELECTRÓNICOS  
 32 14 11 00 : PIEZAS Y ACCESORIOS DE TUBOS ELECTRÓNICOS

\*\*\*\*\* CONTINUA \*\*\*\*\*

**CAMARA DE COMERCIO DE LA GUAJIRA  
CORNEJO OCHOA YEZITD**



Fecha expedición: 2021/12/14 - 17:41:42 \*\*\*\* Recibo No. S000378132 \*\*\*\* Num. Operación. 99-USUPUBXX-20211214-0042

\*\*\* EXPEDIDO A TRAVES DEL SISTEMA VIRTUAL S.I.I. \*\*\*

32 15 15 00 : DISPOSITIVOS DE CONTROL DE INDICACIÓN Y DE SEÑALIZACIÓN  
 32 15 16 00 : SUBSISTEMAS PROGRAMABLES DE CONTROLADOR LÓGICO  
 32 15 17 00 : CONTROLADORES LÓGICOS PROGRAMABLES  
 32 15 18 00 : DISPOSITIVOS DE CONTROL DE SEGURIDAD  
 32 15 19 00 : DISPOSITIVOS DE AUTOMATIZACIÓN DE CONTROL DE LA CONECTIVIDAD  
 32 15 20 00 : CONTROL DE PROCESOS O SISTEMAS EMPAQUETADOS DE AUTOMATIZACIÓN  
 39 10 16 00 : LÁMPARAS Y BOMBILLAS  
 39 10 18 00 : COMPONENTES Y ACCESORIOS DE LÁMPARA  
 39 10 19 00 : BALASTOS DE LÁMPARAS Y TRANSFORMADORES DE LÁMPARAS  
 39 11 15 00 : ILUMINACIÓN DE INTERIORES Y ARTEFACTOS  
 39 11 16 00 : ILUMINACIÓN EXTERIOR Y ARTEFACTOS  
 39 11 17 00 : ALUMBRADO DE EMERGENCIA  
 39 11 19 00 : SEÑALIZACIÓN E ILUMINACIÓN DE EMPLAZAMIENTOS PELIGROSOS  
 39 11 20 00 : PROYECTORES MÓVILES  
 39 11 22 00 : DISPOSITIVOS DE EFECTOS ESPECIALES  
 39 11 23 00 : ILUMINACIÓN Y ACCESORIOS DE ESCENARIOS Y ESTUDIOS  
 39 11 24 00 : DISPOSITIVOS PARA MANEJO DE LUCES Y CONTROL DE ESCENARIOS Y ESTUDIOS  
 39 11 25 00 : LUMINARIAS DE ESCENARIOS Y ESTUDIOS  
 39 11 26 00 : DISPOSITIVOS DE ILUMINACIÓN NO - ELÉCTRICA  
 39 12 10 00 : EQUIPAMIENTO PARA DISTRIBUCIÓN Y CONVERSIÓN DE ALIMENTACIÓN  
 39 12 11 00 : CENTROS DE CONTROL Y DISTRIBUCIÓN Y ACCESORIOS  
 39 12 14 00 : LENGUETAS DE CONEXIÓN, CONECTADORES Y TERMINALES  
 39 12 15 00 : CONMUTADORES, CONTROLES Y RELES Y ACCESORIOS  
 39 12 16 00 : DISPOSITIVOS Y ACCESORIOS PARA LA PROTECCIÓN DE CIRCUITOS  
 39 12 17 00 : FERRETERÍA ELÉCTRICA Y SUMINISTROS  
 39 12 18 00 : INSTALACIONES DE EDIFICIOS INTELIGENTES - IBI  
 39 12 22 00 : INTERRUPTORES ELÉCTRICOS Y ACCESORIOS  
 39 12 23 00 : RELES ELÉCTRICOS Y ACCESORIOS  
 39 13 15 00 : MARCADORES DE ALAMBRE Y DISPOSITIVOS PARA MARCAR ALAMBRE  
 39 13 16 00 : DISPOSITIVOS DE PROTECCIÓN DE ALAMBRE  
 39 13 17 00 : CONDUCTOS ELÉCTRICOS, ELECTRODUCTOS Y CABLES AÉREOS  
 70 14 16 00 : PROTECCIÓN DE CULTIVOS  
 70 14 17 00 : GESTIÓN DE CULTIVOS  
 70 15 18 00 : SERVICIOS DE CONSERVACIÓN FORESTAL  
 70 15 19 00 : RECURSOS FORESTALES  
 70 16 16 00 : FLORA  
 70 16 17 00 : ECOSISTEMAS  
 70 17 15 00 : DESARROLLO  
 72 12 11 00 : SERVICIOS DE CONSTRUCCIÓN DE EDIFICIOS COMERCIALES Y DE OFICINA  
 55 11 15 00 : PUBLICACIONES ELECTRÓNICAS Y MÚSICA  
 55 11 16 00 : MATERIAL DE REFERENCIA DE SOFTWARE ELECTRÓNICO  
 55 12 15 00 : RÓTULOS  
 55 12 16 00 : ETIQUETAS  
 55 12 18 00 : DOCUMENTOS DE IDENTIFICACIÓN  
 56 10 15 00 : MUEBLES  
 56 10 17 00 : MUEBLES DE OFICINA  
 56 10 18 00 : ACCESORIOS Y MUEBLES DE BEBÉ Y NIÑO  
 56 10 19 00 : PIEZAS DE MOBILIARIO Y ACCESORIOS  
 56 11 15 00 : SITIOS DE TRABAJO Y PAQUETES PARA LA OFICINA  
 56 11 16 00 : SISTEMAS DE PANELES  
 56 11 17 00 : CASEGOOD Y SISTEMAS NO MODULARES  
 56 11 18 00 : MUEBLES INDEPENDIENTES

\*\*\*\*\* CONTINUA \*\*\*\*\*



**CAMARA DE COMERCIO DE LA GUAJIRA  
CORNEJO OCHOA YEZITD**



Fecha expedición: 2021/12/14 - 17:41:42 \*\*\*\* Recibo No. S000378132 \*\*\*\* Num. Operación. 99-USUPUBXX-20211214-0042

\*\*\* EXPEDIDO A TRAVES DEL SISTEMA VIRTUAL S.I.I. \*\*\*

56 11 19 00 : MUEBLES INDUSTRIALES  
 56 11 20 00 : MUEBLES DE APOYO DE LA COMPUTADORA  
 56 11 21 00 : ASIENTOS  
 56 11 22 00 : SISTEMAS DE ESCRITORIOS  
 56 11 23 00 : PARTES Y ACCESORIOS PARA ASIENTOS DE AUDITORIOS O ESTADIOS O DE USO ESP...  
 56 12 10 00 : MOBILIARIO DE BIBLIOTECA  
 56 12 11 00 : MOBILIARIO DE CLASE DE ARTE  
 56 12 12 00 : MOBILIARIO DE SALA DE PRIMEROS AUXILIOS  
 56 12 13 00 : ACCESORIOS DE INSTALACIONES EDUCATIVAS GENERALES  
 56 12 14 00 : MOBILIARIO DE CAFETERÍA Y COMEDOR  
 56 12 16 00 : MOBILIARIO PARA EL TIEMPO DE DESCANSO Y OCIO CREATIVO PARA GUARDERÍA I...  
 56 12 17 00 : MÓDULOS DE ALMACENAMIENTO GENERAL Y DE LIBROS PARA LAS AULAS  
 56 12 18 00 : MOBILIARIO Y ACCESORIOS DE AULAS VOCACIONALES  
 56 12 19 00 : MOBILIARIO DE DEMOSTRACIÓN  
 56 12 20 00 : MUEBLES DE LABORATORIO  
 56 13 15 00 : MANIQUÍES Y FORMAS  
 56 13 16 00 : EXHIBIDORES Y ACCESORIOS AUTO SOPORTADOS PARA MERCANCÍAS  
 56 13 17 00 : APARATOS, ESTANTES, SISTEMAS Y ACCESORIOS PARA INSTALACIÓN DE MERCANCÍAS  
 56 14 15 00 : ADORNOS CERÁMICOS PARA EL HOGAR  
 56 14 16 00 : ADORNOS DE VIDRIO PARA EL HOGAR  
 49 20 15 00 : EQUIPO DE ENTRENAMIENTO PARA AERÓBICOS  
 49 20 16 00 : EQUIPO DE ENTRENAMIENTO DE PESAS Y RESISTENCIA  
 72 14 12 00 : SERVICIOS DE CONSTRUCCIÓN MARINA  
 77 10 19 00 : SERVICIOS DE INVESTIGACIÓN DE CONTAMINACIÓN  
 77 10 20 00 : SERVICIOS DE REPORTE AMBIENTAL  
 77 12 15 00 : CONTAMINACIÓN DEL AIRE  
 77 12 16 00 : CONTAMINACIÓN DEL SUELO

**EXPERIENCIA No. 44 :**

**NÚMERO CONSECUTIVO DEL CONTRATO:**044

**CONTRATO CELEBRADO POR** :3 - CONSORCIO O UNIÓN TEMPORAL

**NOMBRE DEL CONTRATISTA** :UT ADECUACIONES ALCALDIA DE MANAURE

**NOMBRE DEL CONTRATANTE** :MUNICIPIO DE MANAURE

**VALOR CONTRATADO EN SMMLV** :2334,12

**PORCENTAJE DE PARTICIPACIÓN EN EL VALOR EJECUTADO EN CASO DE CONSORCIOS Y UNIONES TEMPORALES:** 60%

**SG FM CL PR - DESCRIPCIÓN**

11 10 17 00 : METALES DE BASE  
 11 11 15 00 : BARRO Y TIERRA  
 11 11 16 00 : PIEDRA  
 11 11 17 00 : ARENA  
 12 16 23 00 : AGENTES DE CURACIÓN  
 14 11 17 00 : PRODUCTOS DE PAPEL PARA USO PERSONAL  
 20 10 18 00 : SISTEMAS MECANIZADOS DE SOPORTE EN TIERRA  
 20 11 17 00 : ACCESORIOS DE PERFORACIÓN Y EXPLOTACIÓN  
 20 12 10 00 : EQUIPO ACIDIFICANTE  
 20 12 13 00 : EQUIPO DE CONTROL DE ARENA  
 20 12 14 00 : HERRAMIENTAS Y EQUIPO DE TERMINACIÓN  
 20 12 15 00 : HERRAMIENTAS CONVENCIONALES DE PERFORACIÓN  
 22 10 16 00 : EQUIPO DE PAVIMENTACIÓN  
 22 10 20 00 : EQUIPO Y MAQUINARIA DE DEMOLICIÓN DE EDIFICIOS  
 27 11 15 00 : HERRAMIENTAS DE CORTE Y ENGARZADO Y PUNZONES  
 27 11 22 00 : HERRAMIENTAS DE ALBAÑILERÍA Y CONCRETO

\*\*\*\*\* CONTINUA \*\*\*\*\*

**CAMARA DE COMERCIO DE LA GUAJIRA  
CORNEJO OCHOA YEZITD**



Fecha expedición: 2021/12/14 - 17:41:42 \*\*\*\* Recibo No. S000378132 \*\*\*\* Num. Operación. 99-USUPUBXX-20211214-0042

\*\*\* EXPEDIDO A TRAVES DEL SISTEMA VIRTUAL S.I.I. \*\*\*

---

27 11 27 00 : HERRAMIENTAS MECÁNICAS  
 27 12 17 00 : ACCESORIOS DE TUBERÍA Y MANGA HIDRÁULICA  
 27 12 18 00 : HERRAMIENTAS HIDRÁULICAS  
 30 10 15 00 : ÁNGULOS  
 30 10 17 00 : VIGAS  
 30 10 23 00 : PERFILES  
 30 11 15 00 : CONCRETO Y MORTEROS  
 30 12 17 00 : MATERIALES DE CONSTRUCCIÓN DE CAMINOS Y CARRILERAS  
 30 13 15 00 : BLOQUES  
 30 13 16 00 : LADRILLOS  
 30 18 15 00 : PORCELANA SANITARIA  
 30 19 16 00 : ESCALERAS Y ACCESORIOS DE ANDAMIAJE  
 31 16 16 00 : PERNOS  
 31 16 20 00 : CLAVOS  
 31 16 21 00 : ANCLAS  
 31 25 15 00 : ACTIVADORES  
 39 12 13 00 : CUADROS, REGISTROS Y MENAJE PARA ELECTRICIDAD  
 39 12 19 00 : DISPOSITIVOS Y ACCESORIOS DE SEGURIDAD ELÉCTRICA  
 40 10 17 00 : ENFRIAMIENTO  
 40 14 17 00 : MATERIAL DE FERRETERÍA Y ACCESORIOS  
 40 15 15 00 : BOMBAS  
 41 10 17 00 : EQUIPO DE PERFORACIÓN, AMOLADURA, CORTE, TRITURACIÓN Y PENSADO PARA ...  
 41 11 46 00 : INSTRUMENTOS DE VERIFICACIÓN DE METALES, METALURGIA Y MATERIALES ESTRU...  
 56 12 15 00 : MOBILIARIO GENERAL DE AULA  
 60 14 10 00 : JUGUETES  
 60 14 13 00 : SISTEMAS DE CONSTRUCCIÓN Y BLOQUES INFANTILES  
 70 17 16 00 : VIGILANCIA  
 70 17 17 00 : RIEGO  
 72 10 15 00 : SERVICIOS DE APOYO PARA LA CONSTRUCCIÓN  
 72 12 14 00 : SERVICIOS DE CONSTRUCCIÓN DE EDIFICIOS PÚBLICOS ESPECIALIZADOS  
 72 14 10 00 : SERVICIOS DE CONSTRUCCIÓN DE AUTOPISTAS Y CARRETERAS  
 72 14 11 00 : SERVICIOS DE CONSTRUCCIÓN Y REVESTIMIENTO Y PAVIMENTACIÓN DE INFRAEST...  
 72 14 15 00 : SERVICIOS DE PREPARACIÓN DE TIERRAS  
 72 15 11 00 : SERVICIOS DE CONSTRUCCIÓN DE PLOMERÍA  
 72 15 13 00 : SERVICIOS DE PINTURA E INSTALACIÓN DE PAPEL DE COLGADURA  
 72 15 14 00 : SERVICIOS DE CONSTRUCCIÓN DE RECUBRIMIENTOS DE MUROS  
 72 15 15 00 : SERVICIOS DE SISTEMAS ELÉCTRICOS  
 72 15 16 00 : SERVICIOS DE SISTEMAS ESPECIALIZADOS DE COMUNICACIÓN  
 72 15 19 00 : SERVICIOS DE ALBAÑILERÍA Y MAMPOSTERÍA  
 72 15 20 00 : SERVICIOS DE PAÑETADO Y DRYWALL  
 72 15 21 00 : SERVICIOS ACÚSTICOS Y DE AISLAMIENTO  
 72 15 22 00 : SERVICIOS DE BALDOSAS TERRAZO Y MÁRMOL Y MOSAICOS  
 72 15 23 00 : SERVICIOS DE CARPINTERÍA  
 72 15 24 00 : SERVICIOS DE MONTAJE E INSTALACIÓN DE VENTANAS Y PUERTAS  
 72 15 25 00 : SERVICIOS DE INSTALACIÓN DE PISOS  
 72 15 26 00 : SERVICIOS DE TECHADO Y PAREDES EXTERNAS Y LÁMINAS DE METAL  
 72 15 27 00 : SERVICIOS DE INSTALACIÓN Y REPARACIÓN DE CONCRETO  
 72 15 28 00 : SERVICIOS DE PERFORACIÓN DE POZOS DE AGUA  
 72 15 29 00 : SERVICIOS DE MONTAJE DE ACERO ESTRUCTURAL  
 72 15 30 00 : SERVICIOS DE VIDRIOS Y VENTANERÍA  
 72 15 31 00 : SERVICIOS DE CONSTRUCCIÓN DE FACILIDADES ATLÉTICAS Y RECREATIVAS  
 72 15 32 00 : SERVICIOS DE RECUBRIMIENTO, IMPERMEABILIZACIÓN PROTECCIÓN CONTRA CLIM...

\*\*\*\*\* CONTINUA \*\*\*\*\*

**CAMARA DE COMERCIO DE LA GUAJIRA  
CORNEJO OCHOA YEZITD**



Fecha expedición: 2021/12/14 - 17:41:42 \*\*\*\* Recibo No. S000378132 \*\*\*\* Num. Operación. 99-USUPUBXX-20211214-0042

\*\*\* EXPEDIDO A TRAVES DEL SISTEMA VIRTUAL S.I.I. \*\*\*

72 15 34 00 : SERVICIOS DE APAREJAMIENTO Y ANDAMIAJE  
 72 15 35 00 : SERVICIOS DE LIMPIEZA ESTRUCTURAL EXTERNA  
 72 15 36 00 : SERVICIOS DE TERMINADO INTERIOR, DOTACIÓN Y REMODELACIÓN  
 72 15 40 00 : SERVICIOS DE EDIFICIOS ESPECIALIZADOS Y COMERCIOS  
 72 15 44 00 : SERVICIOS DE MANTENIMIENTO Y FABRICACIÓN DE ACCESORIOS PARA TUBERÍAS  
 76 12 16 00 : DISPOSICIÓN DE DESECHOS NO PELIGROSOS  
 80 11 16 00 : SERVICIOS DE PERSONAL TEMPORAL  
 81 14 15 00 : CONTROL DE CALIDAD  
 83 10 15 00 : SERVICIOS DE ACUEDUCTO Y ALCANTARILLADO  
 93 14 20 00 : DESARROLLO URBANO  
 95 12 15 00 : EDIFICIOS Y ESTRUCTURAS COMERCIALES Y DE ENTRETENIMIENTO  
 95 12 19 00 : EDIFICIOS Y ESTRUCTURAS EDUCACIONALES Y DE ADMINISTRACIÓN  
 95 12 21 00 : EDIFICIOS Y ESTRUCTURAS DE ACOMODACIONES  
 95 12 23 00 : EDIFICIOS Y ESTRUCTURAS DE SALUD Y DEPORTIVAS  
 95 13 15 00 : TARIMAS Y GRADERÍAS  
 72 15 10 00 : SERVICIOS DE CONSTRUCCIÓN Y MANTENIMIENTO DE CALDERAS Y HORNOS  
 72 15 12 00 : SERVICIOS DE CONSTRUCCIÓN Y MANTENIMIENTO DE HVAC CALEFACCIÓN Y ENFRI...  
 72 15 17 00 : SERVICIOS DE INSTALACIÓN DE SISTEMAS DE SEGURIDAD FÍSICA E INDUSTRIAL  
 27 11 32 00 : JUEGOS DE HERRAMIENTAS  
 72 15 33 00 : SERVICIOS DE MANTENIMIENTO E INSTALACIÓN DE EQUIPO DE ESTACIÓN DE SER...  
 72 15 37 00 : SERVICIOS DE INSTALACIÓN, MANTENIMIENTO Y REPARACIÓN DE EQUIPOS Y CON...  
 72 15 41 00 : SERVICIOS DE MANTENIMIENTO Y REPARACIÓN DE EQUIPO DE SISTEMAS DE DISTR...  
 72 15 42 00 : SERVICIOS DE MANTENIMIENTO Y REPARACIÓN DE INSTALACIÓN DE INSTRUMENTA...  
 72 15 43 00 : SERVICIOS DE MANTENIMIENTO Y REPARACIÓN DE EQUIPO MOTIVO Y GENERACIÓN...  
 77 10 15 00 : EVALUACIÓN DE IMPACTO AMBIENTAL  
 77 10 16 00 : PLANEACIÓN AMBIENTAL  
 77 10 17 00 : SERVICIOS DE ASESORÍA AMBIENTAL  
 77 10 18 00 : AUDITORÍA AMBIENTAL  
 77 11 16 00 : REHABILITACIÓN AMBIENTAL  
 77 12 17 00 : CONTAMINACIÓN DEL AGUA  
 80 10 15 00 : SERVICIOS DE CONSULTORÍA DE NEGOCIOS Y ADMINISTRACIÓN CORPORATIVA  
 80 10 16 00 : GERENCIA DE PROYECTOS  
 80 12 17 00 : SERVICIOS DE RESPONSABILIDAD CIVIL  
 81 10 15 00 : INGENIERÍA CIVIL Y ARQUITECTURA  
 81 10 16 00 : INGENIERÍA MECÁNICA  
 81 10 17 00 : INGENIERÍA ELÉCTRICA Y ELECTRÓNICA  
 81 10 22 00 : INGENIERÍA DE TRANSPORTE  
 81 10 24 00 : INGENIERÍA DE TRANSMISIÓN DE ENERGÍA ELÉCTRICA  
 30 19 18 00 : EQUIPOS Y MATERIALES PARA CONSTRUCCIONES TEMPORALES Y APOYO AL MANTENIM...  
 81 14 16 00 : MANEJO DE CADENA DE SUMINISTROS  
 83 10 18 00 : SERVICIOS ELÉCTRICOS  
 93 14 15 00 : DESARROLLO Y SERVICIOS SOCIALES  
 93 15 15 00 : ADMINISTRACIÓN PÚBLICA  
 95 11 16 00 : VÍAS DE TRÁFICO ABIERTO  
 95 12 17 00 : EDIFICIOS Y ESTRUCTURAS PÚBLICOS  
 31 21 17 00 : ACABADOS EN GENERAL  
 32 10 16 00 : CIRCUITOS INTEGRADOS  
 32 11 15 00 : DIODOS  
 32 11 16 00 : TRANSISTORES  
 32 11 17 00 : APARATOS SEMICONDUCTORES  
 32 12 15 00 : CAPACITORES  
 32 12 16 00 : RESISTORES

\*\*\*\*\* CONTINUA \*\*\*\*\*

**CAMARA DE COMERCIO DE LA GUAJIRA  
CORNEJO OCHOA YEZITD**



Fecha expedición: 2021/12/14 - 17:41:42 \*\*\*\* Recibo No. S000378132 \*\*\*\* Num. Operación. 99-USUPUBXX-20211214-0042

\*\*\* EXPEDIDO A TRAVES DEL SISTEMA VIRTUAL S.I.I. \*\*\*

32 12 17 00 : COMPONENTES DISCRETOS  
 32 12 18 00 : FILTROS DE SEÑALES  
 32 12 19 00 : RESONADORES  
 32 13 10 00 : ACCESORIOS, MATERIAS PRIMAS Y PIEZAS DE COMPONENTES ELECTRÓNICOS  
 32 14 11 00 : PIEZAS Y ACCESORIOS DE TUBOS ELECTRÓNICOS  
 32 15 15 00 : DISPOSITIVOS DE CONTROL DE INDICACIÓN Y DE SEÑALIZACIÓN  
 32 15 16 00 : SUBSISTEMAS PROGRAMABLES DE CONTROLADOR LÓGICO  
 32 15 17 00 : CONTROLADORES LÓGICOS PROGRAMABLES  
 32 15 18 00 : DISPOSITIVOS DE CONTROL DE SEGURIDAD  
 32 15 19 00 : DISPOSITIVOS DE AUTOMATIZACIÓN DE CONTROL DE LA CONECTIVIDAD  
 32 15 20 00 : CONTROL DE PROCESOS O SISTEMAS EMPAQUETADOS DE AUTOMATIZACIÓN  
 39 10 16 00 : LÁMPARAS Y BOMBILLAS  
 39 10 18 00 : COMPONENTES Y ACCESORIOS DE LÁMPARA  
 39 10 19 00 : BALASTOS DE LÁMPARAS Y TRANSFORMADORES DE LÁMPARAS  
 39 11 15 00 : ILUMINACIÓN DE INTERIORES Y ARTEFACTOS  
 39 11 16 00 : ILUMINACIÓN EXTERIOR Y ARTEFACTOS  
 39 11 17 00 : ALUMBRADO DE EMERGENCIA  
 39 11 18 00 : ACCESORIOS DE ILUMINACIÓN  
 39 11 19 00 : SEÑALIZACIÓN E ILUMINACIÓN DE EMPLAZAMIENTOS PELIGROSOS  
 39 11 20 00 : PROYECTORES MÓVILES  
 39 11 21 00 : ILUMINACIÓN ÓPTICA  
 39 11 22 00 : DISPOSITIVOS DE EFECTOS ESPECIALES  
 39 11 23 00 : ILUMINACIÓN Y ACCESORIOS DE ESCENARIOS Y ESTUDIOS  
 39 11 24 00 : DISPOSITIVOS PARA MANEJO DE LUCES Y CONTROL DE ESCENARIOS Y ESTUDIOS  
 39 11 25 00 : LUMINARIAS DE ESCENARIOS Y ESTUDIOS  
 39 11 26 00 : DISPOSITIVOS DE ILUMINACIÓN NO - ELÉCTRICA  
 39 12 10 00 : EQUIPAMIENTO PARA DISTRIBUCIÓN Y CONVERSIÓN DE ALIMENTACIÓN  
 39 12 11 00 : CENTROS DE CONTROL Y DISTRIBUCIÓN Y ACCESORIOS  
 39 12 14 00 : LENGUETAS DE CONEXIÓN, CONECTADORES Y TERMINALES  
 39 12 15 00 : CONMUTADORES, CONTROLES Y RELES Y ACCESORIOS  
 39 12 16 00 : DISPOSITIVOS Y ACCESORIOS PARA LA PROTECCIÓN DE CIRCUITOS  
 39 12 17 00 : FERRETERÍA ELÉCTRICA Y SUMINISTROS  
 39 12 18 00 : INSTALACIONES DE EDIFICIOS INTELIGENTES - IBI  
 39 12 22 00 : INTERRUPTORES ELÉCTRICOS Y ACCESORIOS  
 39 12 23 00 : RELES ELÉCTRICOS Y ACCESORIOS  
 39 13 15 00 : MARCADORES DE ALAMBRE Y DISPOSITIVOS PARA MARCAR ALAMBRE  
 39 13 16 00 : DISPOSITIVOS DE PROTECCIÓN DE ALAMBRE  
 39 13 17 00 : CONDUCTOS ELÉCTRICOS, ELECTRODUCTOS Y CABLES AÉREOS  
 70 13 15 00 : PROTECCIÓN DEL TERRENO Y DEL SUELO  
 70 14 16 00 : PROTECCIÓN DE CULTIVOS  
 70 14 17 00 : GESTIÓN DE CULTIVOS  
 70 15 18 00 : SERVICIOS DE CONSERVACIÓN FORESTAL  
 70 15 19 00 : RECURSOS FORESTALES  
 70 16 16 00 : FLORA  
 70 16 17 00 : ECOSISTEMAS  
 70 17 15 00 : DESARROLLO  
 72 10 29 00 : SERVICIOS DE MANTENIMIENTO Y REPARACIÓN DE INSTALACIONES  
 72 10 33 00 : SERVICIOS DE MANTENIMIENTO Y REPARACIÓN DE INFRAESTRUCTURA  
 72 12 11 00 : SERVICIOS DE CONSTRUCCIÓN DE EDIFICIOS COMERCIALES Y DE OFICINA  
 72 14 13 00 : SERVICIO DE CONSTRUCCIÓN DE FACILIDADES ATLÉTICAS Y RECREATIVAS  
 55 11 15 00 : PUBLICACIONES ELECTRÓNICAS Y MÚSICA  
 55 11 16 00 : MATERIAL DE REFERENCIA DE SOFTWARE ELECTRÓNICO

\*\*\*\*\* CONTINUA \*\*\*\*\*

**CAMARA DE COMERCIO DE LA GUAJIRA  
CORNEJO OCHOA YEZITD**



Fecha expedición: 2021/12/14 - 17:41:42 \*\*\*\* Recibo No. S000378132 \*\*\*\* Num. Operación. 99-USUPUBXX-20211214-0042

\*\*\* EXPEDIDO A TRAVES DEL SISTEMA VIRTUAL S.I.I. \*\*\*

55 12 15 00 : RÓTULOS  
 55 12 16 00 : ETIQUETAS  
 55 12 18 00 : DOCUMENTOS DE IDENTIFICACIÓN  
 56 10 15 00 : MUEBLES  
 56 10 16 00 : MUEBLES PARA EL EXTERIOR  
 56 10 17 00 : MUEBLES DE OFICINA  
 56 10 18 00 : ACCESORIOS Y MUEBLES DE BEBÉ Y NIÑO  
 56 10 19 00 : PIEZAS DE MOBILIARIO Y ACCESORIOS  
 56 11 15 00 : SITIOS DE TRABAJO Y PAQUETES PARA LA OFICINA  
 56 11 16 00 : SISTEMAS DE PANELES  
 56 11 17 00 : CASEGOOD Y SISTEMAS NO MODULARES  
 56 11 18 00 : MUEBLES INDEPENDIENTES  
 56 11 19 00 : MUEBLES INDUSTRIALES  
 56 11 20 00 : MUEBLES DE APOYO DE LA COMPUTADORA  
 56 11 21 00 : ASIENTOS  
 56 11 22 00 : SISTEMAS DE ESCRITORIOS  
 56 11 23 00 : PARTES Y ACCESORIOS PARA ASIENTOS DE AUDITORIOS O ESTADIOS O DE USO ESP...  
 56 12 10 00 : MOBILIARIO DE BIBLIOTECA  
 56 12 11 00 : MOBILIARIO DE CLASE DE ARTE  
 56 12 13 00 : ACCESORIOS DE INSTALACIONES EDUCATIVAS GENERALES  
 56 12 14 00 : MOBILIARIO DE CAFETERÍA Y COMEDOR  
 56 12 16 00 : MOBILIARIO PARA EL TIEMPO DE DESCANSO Y OCIO CREATIVO PARA GUARDERÍA I...  
 56 12 17 00 : MÓDULOS DE ALMACENAMIENTO GENERAL Y DE LIBROS PARA LAS AULAS  
 56 12 18 00 : MOBILIARIO Y ACCESORIOS DE AULAS VOCACIONALES  
 56 12 19 00 : MOBILIARIO DE DEMOSTRACIÓN  
 56 12 20 00 : MUEBLES DE LABORATORIO  
 56 13 15 00 : MANIQUÍES Y FORMAS  
 56 13 16 00 : EXHIBIDORES Y ACCESORIOS AUTO SOPORTADOS PARA MERCANCÍAS  
 56 13 17 00 : APARATOS, ESTANTES, SISTEMAS Y ACCESORIOS PARA INSTALACIÓN DE MERCANCÍAS  
 56 14 15 00 : ADORNOS CERÁMICOS PARA EL HOGAR  
 56 14 16 00 : ADORNOS DE VIDRIO PARA EL HOGAR  
 49 20 15 00 : EQUIPO DE ENTRENAMIENTO PARA AERÓBICOS  
 49 20 16 00 : EQUIPO DE ENTRENAMIENTO DE PESAS Y RESISTENCIA  
 70 11 15 00 : PLANTAS Y ÁRBOLES ORNAMENTALES  
 70 11 17 00 : PARQUES, JARDINES Y HUERTOS  
 72 14 12 00 : SERVICIOS DE CONSTRUCCIÓN MARINA  
 70 17 18 00 : SERVICIOS DE DRENAJE  
 77 11 15 00 : SERVICIOS DE SEGURIDAD AMBIENTAL  
 72 11 10 00 : SERVICIOS DE CONSTRUCCIÓN DE UNIDADES UNIFAMILIARES  
 77 10 19 00 : SERVICIOS DE INVESTIGACIÓN DE CONTAMINACIÓN  
 77 10 20 00 : SERVICIOS DE REPORTE AMBIENTAL  
 77 12 15 00 : CONTAMINACIÓN DEL AIRE  
 77 12 16 00 : CONTAMINACIÓN DEL SUELO

**EXPERIENCIA No.45 :**

**NÚMERO CONSECUTIVO DEL CONTRATO:**045

**CONTRATO CELEBRADO POR** :1 - EL PROPONENTE

**NOMBRE DEL CONTRATISTA** :CORNEJO OCHOA YEZITD

**NOMBRE DEL CONTRATANTE** :MUNICIPIO DE URIBIA

**VALOR CONTRATADO EN SMLLV** :742,67

**SG FM CL PR - DESCRIPCIÓN**

11 10 17 00 : METALES DE BASE

\*\*\*\*\* CONTINUA \*\*\*\*\*

**CAMARA DE COMERCIO DE LA GUAJIRA  
CORNEJO OCHOA YEZITD**



Fecha expedición: 2021/12/14 - 17:41:42 \*\*\*\* Recibo No. S000378132 \*\*\*\* Num. Operación. 99-USUPUBXX-20211214-0042

\*\*\* EXPEDIDO A TRAVES DEL SISTEMA VIRTUAL S.I.I. \*\*\*

11 11 15 00 : BARRO Y TIERRA  
 11 11 16 00 : PIEDRA  
 11 11 17 00 : ARENA  
 12 16 23 00 : AGENTES DE CURACIÓN  
 14 11 17 00 : PRODUCTOS DE PAPEL PARA USO PERSONAL  
 20 10 18 00 : SISTEMAS MECANIZADOS DE SOPORTE EN TIERRA  
 20 11 17 00 : ACCESORIOS DE PERFORACIÓN Y EXPLOTACIÓN  
 20 12 10 00 : EQUIPO ACIDIFICANTE  
 20 12 13 00 : EQUIPO DE CONTROL DE ARENA  
 20 12 14 00 : HERRAMIENTAS Y EQUIPO DE TERMINACIÓN  
 20 12 15 00 : HERRAMIENTAS CONVENCIONALES DE PERFORACIÓN  
 22 10 16 00 : EQUIPO DE PAVIMENTACIÓN  
 22 10 20 00 : EQUIPO Y MAQUINARIA DE DEMOLICIÓN DE EDIFICIOS  
 27 11 15 00 : HERRAMIENTAS DE CORTE Y ENGARZADO Y PUNZONES  
 27 11 22 00 : HERRAMIENTAS DE ALBAÑILERÍA Y CONCRETO  
 27 12 17 00 : ACCESORIOS DE TUBERÍA Y MANGA HIDRÁULICA  
 27 12 18 00 : HERRAMIENTAS HIDRÁULICAS  
 30 10 15 00 : ÁNGULOS  
 30 10 17 00 : VIGAS  
 30 10 23 00 : PERFILES  
 30 11 15 00 : CONCRETO Y MORTEROS  
 30 12 17 00 : MATERIALES DE CONSTRUCCIÓN DE CAMINOS Y CARRILERAS  
 30 13 15 00 : BLOQUES  
 30 13 16 00 : LADRILLOS  
 31 16 16 00 : PERNOS  
 31 16 20 00 : CLAVOS  
 31 16 21 00 : ANCLAS  
 31 25 15 00 : ACTIVADORES  
 39 12 13 00 : CUADROS, REGISTROS Y MENAJE PARA ELECTRICIDAD  
 39 12 19 00 : DISPOSITIVOS Y ACCESORIOS DE SEGURIDAD ELÉCTRICA  
 40 10 17 00 : ENFRIAMIENTO  
 40 14 17 00 : MATERIAL DE FERRETERÍA Y ACCESORIOS  
 40 15 15 00 : BOMBAS  
 41 10 17 00 : EQUIPO DE PERFORACIÓN, AMOLADURA, CORTE, TRITURACIÓN Y PENSADO PARA ...  
 41 11 46 00 : INSTRUMENTOS DE VERIFICACIÓN DE METALES, METALURGIA Y MATERIALES ESTRU...  
 56 12 15 00 : MOBILIARIO GENERAL DE AULA  
 60 14 10 00 : JUGUETES  
 60 14 13 00 : SISTEMAS DE CONSTRUCCIÓN Y BLOQUES INFANTILES  
 70 17 16 00 : VIGILANCIA  
 70 17 17 00 : RIEGO  
 72 10 15 00 : SERVICIOS DE APOYO PARA LA CONSTRUCCIÓN  
 72 14 10 00 : SERVICIOS DE CONSTRUCCIÓN DE AUTOPISTAS Y CARRETERAS  
 72 14 11 00 : SERVICIOS DE CONSTRUCCIÓN Y REVESTIMIENTO Y PAVIMENTACIÓN DE INFRAEST...  
 72 14 15 00 : SERVICIOS DE PREPARACIÓN DE TIERRAS  
 72 15 11 00 : SERVICIOS DE CONSTRUCCIÓN DE PLOMERÍA  
 72 15 13 00 : SERVICIOS DE PINTURA E INSTALACIÓN DE PAPEL DE COLGADURA  
 72 15 14 00 : SERVICIOS DE CONSTRUCCIÓN DE RECUBRIMIENTOS DE MUROS  
 72 15 15 00 : SERVICIOS DE SISTEMAS ELÉCTRICOS  
 72 15 16 00 : SERVICIOS DE SISTEMAS ESPECIALIZADOS DE COMUNICACIÓN  
 72 15 19 00 : SERVICIOS DE ALBAÑILERÍA Y MAMPOSTERÍA  
 72 15 20 00 : SERVICIOS DE PAÑETADO Y DRYWALL  
 72 15 21 00 : SERVICIOS ACÚSTICOS Y DE AISLAMIENTO

\*\*\*\*\* CONTINUA \*\*\*\*\*

**CAMARA DE COMERCIO DE LA GUAJIRA  
CORNEJO OCHOA YEZITD**



Fecha expedición: 2021/12/14 - 17:41:42 \*\*\*\* Recibo No. S000378132 \*\*\*\* Num. Operación. 99-USUPUBXX-20211214-0042

\*\*\* EXPEDIDO A TRAVES DEL SISTEMA VIRTUAL S.I.I. \*\*\*

72 15 22 00 : SERVICIOS DE BALDOSAS TERRAZO Y MÁRMOL Y MOSAICOS  
 72 15 23 00 : SERVICIOS DE CARPINTERÍA  
 72 15 24 00 : SERVICIOS DE MONTAJE E INSTALACIÓN DE VENTANAS Y PUERTAS  
 72 15 25 00 : SERVICIOS DE INSTALACIÓN DE PISOS  
 72 15 26 00 : SERVICIOS DE TECHADO Y PAREDES EXTERNAS Y LÁMINAS DE METAL  
 72 15 27 00 : SERVICIOS DE INSTALACIÓN Y REPARACIÓN DE CONCRETO  
 72 15 28 00 : SERVICIOS DE PERFORACIÓN DE POZOS DE AGUA  
 72 15 29 00 : SERVICIOS DE MONTAJE DE ACERO ESTRUCTURAL  
 72 15 30 00 : SERVICIOS DE VIDRIOS Y VENTANERÍA  
 72 15 31 00 : SERVICIOS DE CONSTRUCCIÓN DE FACILIDADES ATLÉTICAS Y RECREATIVAS  
 72 15 32 00 : SERVICIOS DE RECUBRIMIENTO, IMPERMEABILIZACIÓN PROTECCIÓN CONTRA CLIM...  
 72 15 34 00 : SERVICIOS DE APAREJAMIENTO Y ANDAMIAJE  
 72 15 35 00 : SERVICIOS DE LIMPIEZA ESTRUCTURAL EXTERNA  
 72 15 36 00 : SERVICIOS DE TERMINADO INTERIOR, DOTACIÓN Y REMODELACIÓN  
 72 15 40 00 : SERVICIOS DE EDIFICIOS ESPECIALIZADOS Y COMERCIOS  
 72 15 44 00 : SERVICIOS DE MANTENIMIENTO Y FABRICACIÓN DE ACCESORIOS PARA TUBERÍAS  
 76 12 16 00 : DISPOSICIÓN DE DESECHOS NO PELIGROSOS  
 80 11 16 00 : SERVICIOS DE PERSONAL TEMPORAL  
 81 14 15 00 : CONTROL DE CALIDAD  
 83 10 15 00 : SERVICIOS DE ACUEDUCTO Y ALCANTARILLADO  
 93 14 20 00 : DESARROLLO URBANO  
 95 12 15 00 : EDIFICIOS Y ESTRUCTURAS COMERCIALES Y DE ENTRETENIMIENTO  
 95 12 19 00 : EDIFICIOS Y ESTRUCTURAS EDUCACIONALES Y DE ADMINISTRACIÓN  
 95 12 21 00 : EDIFICIOS Y ESTRUCTURAS DE ACOMODACIONES  
 95 12 23 00 : EDIFICIOS Y ESTRUCTURAS DE SALUD Y DEPORTIVAS  
 95 13 15 00 : TARIMAS Y GRADERÍAS  
 30 18 15 00 : PORCELANA SANITARIA  
 30 19 16 00 : ESCALERAS Y ACCESORIOS DE ANDAMIAJE  
 72 12 14 00 : SERVICIOS DE CONSTRUCCIÓN DE EDIFICIOS PÚBLICOS ESPECIALIZADOS  
 30 19 18 00 : EQUIPOS Y MATERIALES PARA CONSTRUCCIONES TEMPORALES Y APOYO AL MANTENIM...  
 30 17 15 00 : PUERTAS  
 30 17 17 00 : PRODUCTOS DE CRISTAL  
 39 12 10 00 : EQUIPAMIENTO PARA DISTRIBUCIÓN Y CONVERSIÓN DE ALIMENTACIÓN  
 39 12 16 00 : DISPOSITIVOS Y ACCESORIOS PARA LA PROTECCIÓN DE CIRCUITOS  
 39 12 21 00 : EQUIPO DE TRANSMISIÓN Y DISTRIBUCIÓN ELÉCTRICA  
 39 12 22 00 : INTERRUPTORES ELÉCTRICOS Y ACCESORIOS  
 39 13 16 00 : DISPOSITIVOS DE PROTECCIÓN DE ALAMBRE  
 39 13 17 00 : CONDUCTOS ELÉCTRICOS, ELECTRODUCTOS Y CABLES AÉREOS  
 72 15 37 00 : SERVICIOS DE INSTALACIÓN, MANTENIMIENTO Y REPARACIÓN DE EQUIPOS Y CON...  
 72 15 39 00 : SERVICIO DE PREPARACIÓN DE OBRAS DE CONSTRUCCIÓN  
 72 15 41 00 : SERVICIOS DE MANTENIMIENTO Y REPARACIÓN DE EQUIPO DE SISTEMAS DE DISTR...  
 72 15 42 00 : SERVICIOS DE MANTENIMIENTO Y REPARACIÓN DE INSTALACIÓN DE INSTRUMENTA...  
 72 15 43 00 : SERVICIOS DE MANTENIMIENTO Y REPARACIÓN DE EQUIPO MOTIVO Y GENERACIÓN...  
 72 15 45 00 : SERVICIOS DE MANTENIMIENTO E INSTALACIÓN DE EQUIPO PESADO  
 80 10 15 00 : SERVICIOS DE CONSULTORÍA DE NEGOCIOS Y ADMINISTRACIÓN CORPORATIVA  
 80 10 16 00 : GERENCIA DE PROYECTOS  
 80 12 17 00 : SERVICIOS DE RESPONSABILIDAD CIVIL  
 72 10 21 00 : CONTROL DE PLAGAS  
 72 10 29 00 : SERVICIOS DE MANTENIMIENTO Y REPARACIÓN DE INSTALACIONES  
 72 10 31 00 : INSTALACIÓN Y REPARACIÓN DE SERVICIOS DE BANDAS TRANSPORTADORAS  
 72 10 33 00 : SERVICIOS DE MANTENIMIENTO Y REPARACIÓN DE INFRAESTRUCTURA  
 72 15 17 00 : SERVICIOS DE INSTALACIÓN DE SISTEMAS DE SEGURIDAD FÍSICA E INDUSTRIAL

\*\*\*\*\* CONTINUA \*\*\*\*\*

**CAMARA DE COMERCIO DE LA GUAJIRA  
CORNEJO OCHOA YEZITD**



Fecha expedición: 2021/12/14 - 17:41:42 \*\*\*\* Recibo No. S000378132 \*\*\*\* Num. Operación. 99-USUPUBXX-20211214-0042

\*\*\* EXPEDIDO A TRAVES DEL SISTEMA VIRTUAL S.I.I. \*\*\*

72 11 10 00 : SERVICIOS DE CONSTRUCCIÓN DE UNIDADES UNIFAMILIARES  
 72 11 11 00 : SERVICIOS DE CONSTRUCCIÓN DE UNIDADES MULTIFAMILIARES  
 72 12 10 00 : SERVICIOS DE CONSTRUCCIÓN DE EDIFICIOS INDUSTRIALES Y BODEGAS NUEVAS  
 72 12 11 00 : SERVICIOS DE CONSTRUCCIÓN DE EDIFICIOS COMERCIALES Y DE OFICINA  
 72 12 12 00 : SERVICIOS DE CONSTRUCCIÓN DE EDIFICIOS AGRÍCOLAS  
 72 12 13 00 : SERVICIOS DE CONSTRUCCIÓN DE TALLERES AUTOMOTRICES Y ESTACIONES DE SER...  
 72 14 12 00 : SERVICIOS DE CONSTRUCCIÓN MARINA  
 72 14 13 00 : SERVICIO DE CONSTRUCCIÓN DE FACILIDADES ATLÉTICAS Y RECREATIVAS  
 72 14 14 00 : SERVICIOS DE CONSTRUCCIÓN Y REPARACIÓN DE FACILIDADES DE DETENCIÓN  
 72 14 17 00 : SERVICIOS DE ALQUILER O ARRENDAMIENTO DE EQUIPO Y MAQUINARIA DE CONSTRU...  
 72 15 10 00 : SERVICIOS DE CONSTRUCCIÓN Y MANTENIMIENTO DE CALDERAS Y HORNOS  
 72 15 12 00 : SERVICIOS DE CONSTRUCCIÓN Y MANTENIMIENTO DE HVAC CALEFACCIÓN Y ENFRI...  
 95 11 16 00 : VÍAS DE TRÁFICO ABIERTO  
 95 12 16 00 : EDIFICIOS Y ESTRUCTURAS DE TRANSPORTE  
 95 12 17 00 : EDIFICIOS Y ESTRUCTURAS PÚBLICOS  
 95 12 18 00 : EDIFICIOS Y ESTRUCTURAS UTILITARIOS  
 81 10 22 00 : INGENIERÍA DE TRANSPORTE  
 55 11 15 00 : PUBLICACIONES ELECTRÓNICAS Y MÚSICA  
 55 11 16 00 : MATERIAL DE REFERENCIA DE SOFTWARE ELECTRÓNICO  
 55 12 16 00 : ETIQUETAS  
 55 12 18 00 : DOCUMENTOS DE IDENTIFICACIÓN  
 56 10 15 00 : MUEBLES  
 56 10 16 00 : MUEBLES PARA EL EXTERIOR  
 56 10 17 00 : MUEBLES DE OFICINA  
 56 10 18 00 : ACCESORIOS Y MUEBLES DE BEBÉ Y NIÑO  
 56 10 19 00 : PIEZAS DE MOBILIARIO Y ACCESORIOS  
 56 11 15 00 : SITIOS DE TRABAJO Y PAQUETES PARA LA OFICINA  
 56 11 16 00 : SISTEMAS DE PANELES  
 56 11 17 00 : CASEGOOD Y SISTEMAS NO MODULARES  
 56 11 18 00 : MUEBLES INDEPENDIENTES  
 56 11 19 00 : MUEBLES INDUSTRIALES  
 56 11 20 00 : MUEBLES DE APOYO DE LA COMPUTADORA  
 56 11 21 00 : ASIENTOS  
 56 11 22 00 : SISTEMAS DE ESCRITORIOS  
 56 11 23 00 : PARTES Y ACCESORIOS PARA ASIENTOS DE AUDITORIOS O ESTADIOS O DE USO ESP...  
 56 12 10 00 : MOBILIARIO DE BIBLIOTECA  
 56 12 11 00 : MOBILIARIO DE CLASE DE ARTE  
 56 12 12 00 : MOBILIARIO DE SALA DE PRIMEROS AUXILIOS  
 56 12 13 00 : ACCESORIOS DE INSTALACIONES EDUCATIVAS GENERALES  
 56 12 14 00 : MOBILIARIO DE CAFETERÍA Y COMEDOR  
 56 12 16 00 : MOBILIARIO PARA EL TIEMPO DE DESCANSO Y OCIO CREATIVO PARA GUARDERÍA I...  
 56 12 17 00 : MÓDULOS DE ALMACENAMIENTO GENERAL Y DE LIBROS PARA LAS AULAS  
 56 12 18 00 : MOBILIARIO Y ACCESORIOS DE AULAS VOCACIONALES  
 56 12 19 00 : MOBILIARIO DE DEMOSTRACIÓN  
 56 12 20 00 : MUEBLES DE LABORATORIO  
 56 13 15 00 : MANIQUÍES Y FORMAS  
 56 13 16 00 : EXHIBIDORES Y ACCESORIOS AUTO SOPORTADOS PARA MERCANCÍAS  
 56 13 17 00 : APARATOS, ESTANTES, SISTEMAS Y ACCESORIOS PARA INSTALACIÓN DE MERCANCÍAS  
 56 14 15 00 : ADORNOS CERÁMICOS PARA EL HOGAR  
 56 14 16 00 : ADORNOS DE VIDRIO PARA EL HOGAR  
 27 11 32 00 : JUEGOS DE HERRAMIENTAS  
 72 15 33 00 : SERVICIOS DE MANTENIMIENTO E INSTALACIÓN DE EQUIPO DE ESTACIÓN DE SER...

\*\*\*\*\* CONTINUA \*\*\*\*\*



**CAMARA DE COMERCIO DE LA GUAJIRA  
CORNEJO OCHOA YEZITD**



Fecha expedición: 2021/12/14 - 17:41:42 \*\*\*\* Recibo No. S000378132 \*\*\*\* Num. Operación. 99-USUPUBXX-20211214-0042

\*\*\* EXPEDIDO A TRAVES DEL SISTEMA VIRTUAL S.I.I. \*\*\*

77 10 15 00 : EVALUACIÓN DE IMPACTO AMBIENTAL  
 77 10 16 00 : PLANEACIÓN AMBIENTAL  
 77 10 17 00 : SERVICIOS DE ASESORÍA AMBIENTAL  
 77 10 18 00 : AUDITORÍA AMBIENTAL  
 77 11 16 00 : REHABILITACIÓN AMBIENTAL  
 77 12 17 00 : CONTAMINACIÓN DEL AGUA  
 81 10 15 00 : INGENIERÍA CIVIL Y ARQUITECTURA  
 81 10 16 00 : INGENIERÍA MECÁNICA  
 81 10 17 00 : INGENIERÍA ELÉCTRICA Y ELECTRÓNICA  
 81 10 24 00 : INGENIERÍA DE TRANSMISIÓN DE ENERGÍA ELÉCTRICA  
 81 14 16 00 : MANEJO DE CADENA DE SUMINISTROS  
 83 10 18 00 : SERVICIOS ELÉCTRICOS  
 93 14 15 00 : DESARROLLO Y SERVICIOS SOCIALES  
 93 15 15 00 : ADMINISTRACIÓN PÚBLICA  
 31 21 17 00 : ACABADOS EN GENERAL  
 32 10 16 00 : CIRCUITOS INTEGRADOS  
 32 11 15 00 : DIODOS  
 32 11 16 00 : TRANSISTORES  
 32 11 17 00 : APARATOS SEMICONDUCTORES  
 32 12 15 00 : CAPACITORES  
 32 12 16 00 : RESISTORES  
 32 12 17 00 : COMPONENTES DISCRETOS  
 32 12 18 00 : FILTROS DE SEÑALES  
 32 12 19 00 : RESONADORES  
 32 13 10 00 : ACCESORIOS, MATERIAS PRIMAS Y PIEZAS DE COMPONENTES ELECTRÓNICOS  
 32 14 11 00 : PIEZAS Y ACCESORIOS DE TUBOS ELECTRÓNICOS  
 32 15 15 00 : DISPOSITIVOS DE CONTROL DE INDICACIÓN Y DE SEÑALIZACIÓN  
 32 15 16 00 : SUBSISTEMAS PROGRAMABLES DE CONTROLADOR LÓGICO  
 32 15 17 00 : CONTROLADORES LÓGICOS PROGRAMABLES  
 32 15 18 00 : DISPOSITIVOS DE CONTROL DE SEGURIDAD  
 32 15 19 00 : DISPOSITIVOS DE AUTOMATIZACIÓN DE CONTROL DE LA CONECTIVIDAD  
 39 10 16 00 : LÁMPARAS Y BOMBILLAS  
 39 10 18 00 : COMPONENTES Y ACCESORIOS DE LÁMPARA  
 39 10 19 00 : BALASTOS DE LÁMPARAS Y TRANSFORMADORES DE LÁMPARAS  
 39 11 15 00 : ILUMINACIÓN DE INTERIORES Y ARTEFACTOS  
 39 11 16 00 : ILUMINACIÓN EXTERIOR Y ARTEFACTOS  
 39 11 17 00 : ALUMBRADO DE EMERGENCIA  
 39 11 18 00 : ACCESORIOS DE ILUMINACIÓN  
 39 11 19 00 : SEÑALIZACIÓN E ILUMINACIÓN DE EMPLAZAMIENTOS PELIGROSOS  
 39 11 20 00 : PROYECTORES MÓVILES  
 39 11 21 00 : ILUMINACIÓN ÓPTICA  
 39 11 22 00 : DISPOSITIVOS DE EFECTOS ESPECIALES  
 39 11 23 00 : ILUMINACIÓN Y ACCESORIOS DE ESCENARIOS Y ESTUDIOS  
 39 11 24 00 : DISPOSITIVOS PARA MANEJO DE LUCES Y CONTROL DE ESCENARIOS Y ESTUDIOS  
 39 11 25 00 : LUMINARIAS DE ESCENARIOS Y ESTUDIOS  
 39 11 26 00 : DISPOSITIVOS DE ILUMINACIÓN NO - ELÉCTRICA  
 39 12 11 00 : CENTROS DE CONTROL Y DISTRIBUCIÓN Y ACCESORIOS  
 39 12 14 00 : LENGUETAS DE CONEXIÓN, CONECTADORES Y TERMINALES  
 39 12 15 00 : CONMUTADORES, CONTROLES Y RELES Y ACCESORIOS  
 39 12 17 00 : FERRETERÍA ELÉCTRICA Y SUMINISTROS  
 39 12 18 00 : INSTALACIONES DE EDIFICIOS INTELIGENTES - IBI  
 39 12 23 00 : RELES ELÉCTRICOS Y ACCESORIOS

\*\*\*\*\* CONTINUA \*\*\*\*\*

**CAMARA DE COMERCIO DE LA GUAJIRA  
CORNEJO OCHOA YEZITD**



Fecha expedición: 2021/12/14 - 17:41:42 \*\*\*\* Recibo No. S000378132 \*\*\*\* Num. Operación. 99-USUPUBXX-20211214-0042

\*\*\* EXPEDIDO A TRAVES DEL SISTEMA VIRTUAL S.I.I. \*\*\*

39 13 15 00 : MARCADORES DE ALAMBRE Y DISPOSITIVOS PARA MARCAR ALAMBRE  
 70 13 15 00 : PROTECCIÓN DEL TERRENO Y DEL SUELO  
 70 14 16 00 : PROTECCIÓN DE CULTIVOS  
 70 14 17 00 : GESTIÓN DE CULTIVOS  
 70 15 18 00 : SERVICIOS DE CONSERVACIÓN FORESTAL  
 70 15 19 00 : RECURSOS FORESTALES  
 70 16 16 00 : FLORA  
 70 16 17 00 : ECOSISTEMAS  
 70 17 15 00 : DESARROLLO  
 55 12 15 00 : RÓTULOS  
 41 11 25 00 : INSTRUMENTOS DE MEDICIÓN Y OBSERVACIÓN DEL CAUDAL DE FLUIDOS  
 70 13 16 00 : PREPARACIÓN DEL TERRENO Y DEL SUELO  
 22 10 18 00 : GRÚAS DE ELEVACIÓN  
 24 14 15 00 : SUMINISTROS PARA SEGURIDAD Y PROTECCIÓN  
 41 11 39 00 : EQUIPO PARA MEDICIÓN DE SUELOS  
 70 17 18 00 : SERVICIOS DE DRENAJE  
 77 11 15 00 : SERVICIOS DE SEGURIDAD AMBIENTAL  
 77 10 19 00 : SERVICIOS DE INVESTIGACIÓN DE CONTAMINACIÓN  
 77 10 20 00 : SERVICIOS DE REPORTE AMBIENTAL  
 77 12 15 00 : CONTAMINACIÓN DEL AIRE  
 77 12 16 00 : CONTAMINACIÓN DEL SUELO  
 30 11 18 00 : AGREGADOS  
 30 11 19 00 : ELEMENTOS PARA REFORZAR CONCRETO  
 30 11 17 00 : YESOS  
 40 17 16 00 : TUBOS Y TUBERÍAS INDUSTRIALES

**EXPERIENCIA No.46 :**

**NÚMERO CONSECUTIVO DEL CONTRATO:**046

**CONTRATO CELEBRADO POR** :1 - EL PROPONENTE

**NOMBRE DEL CONTRATISTA** :CORNEJO OCHOA YEZITD

**NOMBRE DEL CONTRATANTE** :MUNICIPIO DE MANAURE

**VALOR CONTRATADO EN SMLLV** :3162,26

**SG FM CL PR - DESCRIPCIÓN**

14 12 17 00 : PAPELES LAMINADOS  
 40 10 18 00 : EQUIPO DE CALEFACCIÓN Y PIEZAS Y ACCESORIOS  
 41 11 15 00 : INSTRUMENTOS DE MEDICIÓN DEL PESO  
 41 10 30 00 : EQUIPO DE ENFRIAMIENTO PARA LABORATORIO  
 42 21 19 00 : AYUDA DE PREPARACIÓN DE COMIDA Y BEBIDA Y ALIMENTOS PARA PERSONAS FÍS...  
 48 10 15 00 : EQUIPO PARA COCINAR O CALENTAR  
 48 10 18 00 : MENAJE Y UTENSILIOS DE COCINA  
 48 10 19 00 : TAZAS PARA SERVICIO DE MESA  
 48 10 21 00 : SUMINISTROS Y EQUIPO DE MANIPULACIÓN Y ALMACENAMIENTO  
 49 20 16 00 : EQUIPO DE ENTRENAMIENTO DE PESAS Y RESISTENCIA  
 52 14 15 00 : ELECTRODOMÉSTICOS PARA COCINA  
 52 14 16 00 : LAVADORAS Y SUMINISTROS DE USO DOMÉSTICO  
 52 14 18 00 : OTROS ELECTRODOMÉSTICOS  
 52 15 15 00 : UTENSILIOS DE COCINA DESECHABLES DOMÉSTICOS  
 52 15 16 00 : UTENSILIOS DE COCINA DOMÉSTICOS  
 52 15 17 00 : CUBERTERÍA Y CUCHILLERÍA DE USO DOMÉSTICO  
 52 15 18 00 : BATERÍA DE COCINA DOMÉSTICA  
 52 15 19 00 : UTENSILIOS PARA HORNEAR DOMÉSTICOS  
 52 15 20 00 : PLATOS, UTENSILIOS PARA SERVIR Y RECIPIENTES PARA ALMACENAR

\*\*\*\*\* CONTINUA \*\*\*\*\*

**CAMARA DE COMERCIO DE LA GUAJIRA  
CORNEJO OCHOA YEZITD**



Fecha expedición: 2021/12/14 - 17:41:42 \*\*\*\* Recibo No. S000378132 \*\*\*\* Num. Operación. 99-USUPUBXX-20211214-0042

\*\*\* EXPEDIDO A TRAVES DEL SISTEMA VIRTUAL S.I.I. \*\*\*

52 15 21 00 : CRISTALERÍA DE USO DOMÉSTICO  
 52 15 22 00 : LAVADO DE PLATOS Y ACCESORIOS DE ALMACENAMIENTO DE PLATOS  
 52 17 10 00 : TRATAMIENTOS DE PARED DE BAÑO  
 56 10 17 00 : MUEBLES DE OFICINA  
 56 10 18 00 : ACCESORIOS Y MUEBLES DE BEBÉ Y NIÑO  
 56 10 19 00 : PIEZAS DE MOBILIARIO Y ACCESORIOS  
 56 12 13 00 : ACCESORIOS DE INSTALACIONES EDUCATIVAS GENERALES  
 56 12 15 00 : MOBILIARIO GENERAL DE AULA  
 60 13 14 00 : INSTRUMENTOS DE PERCUSIÓN  
 60 14 10 00 : JUGUETES  
 60 10 29 00 : MATERIALES DE RECURSOS DEL PROFESOR DEL DINERO Y LA HORA  
 60 10 30 00 : FRACCIONES, PENTOMINOES Y MATERIALES DE ENSEÑANZA DE DECIMALES  
 60 10 31 00 : MATERIALES DE RECURSOS DEL PROFESOR DE GEOMETRÍA  
 60 10 32 00 : MATERIALES DE RECURSOS DEL PROFESOR DE ÁLGEBRA  
 60 10 34 00 : RECURSOS DE HABILIDAD DE LECTURA DE MAPAS Y GEOGRAFÍA Y ACCESORIOS  
 71 15 14 00 : SERVICIOS DE INGENIERÍA DEL POZO  
 72 15 15 00 : SERVICIOS DE SISTEMAS ELÉCTRICOS  
 72 15 16 00 : SERVICIOS DE SISTEMAS ESPECIALIZADOS DE COMUNICACIÓN  
 72 15 17 00 : SERVICIOS DE INSTALACIÓN DE SISTEMAS DE SEGURIDAD FÍSICA E INDUSTRIAL  
 72 15 19 00 : SERVICIOS DE ALBAÑILERÍA Y MAMPOSTERÍA  
 72 15 20 00 : SERVICIOS DE PAÑETADO Y DRYWALL  
 72 15 21 00 : SERVICIOS ACÚSTICOS Y DE AISLAMIENTO  
 72 15 22 00 : SERVICIOS DE BALDOSAS TERRAZO Y MÁRMOL Y MOSAICOS  
 72 15 23 00 : SERVICIOS DE CARPINTERÍA  
 72 15 24 00 : SERVICIOS DE MONTAJE E INSTALACIÓN DE VENTANAS Y PUERTAS  
 72 15 25 00 : SERVICIOS DE INSTALACIÓN DE PISOS  
 72 15 26 00 : SERVICIOS DE TECHADO Y PAREDES EXTERNAS Y LÁMINAS DE METAL  
 72 15 27 00 : SERVICIOS DE INSTALACIÓN Y REPARACIÓN DE CONCRETO  
 72 15 28 00 : SERVICIOS DE PERFORACIÓN DE POZOS DE AGUA  
 72 15 29 00 : SERVICIOS DE MONTAJE DE ACERO ESTRUCTURAL  
 72 15 30 00 : SERVICIOS DE VIDRIOS Y VENTANERÍA  
 72 15 31 00 : SERVICIOS DE CONSTRUCCIÓN DE FACILIDADES ATLÉTICAS Y RECREATIVAS  
 72 15 32 00 : SERVICIOS DE RECUBRIMIENTO, IMPERMEABILIZACIÓN PROTECCIÓN CONTRA CLIM...  
 72 15 34 00 : SERVICIOS DE APAREJAMIENTO Y ANDAMIAJE  
 72 15 35 00 : SERVICIOS DE LIMPIEZA ESTRUCTURAL EXTERNA  
 72 15 36 00 : SERVICIOS DE TERMINADO INTERIOR, DOTACIÓN Y REMODELACIÓN  
 72 15 40 00 : SERVICIOS DE EDIFICIOS ESPECIALIZADOS Y COMERCIOS  
 72 15 44 00 : SERVICIOS DE MANTENIMIENTO Y FABRICACIÓN DE ACCESORIOS PARA TUBERÍAS  
 76 12 16 00 : DISPOSICIÓN DE DESECHOS NO PELIGROSOS  
 80 11 16 00 : SERVICIOS DE PERSONAL TEMPORAL  
 81 14 15 00 : CONTROL DE CALIDAD  
 83 10 15 00 : SERVICIOS DE ACUEDUCTO Y ALCANTARILLADO  
 95 12 15 00 : EDIFICIOS Y ESTRUCTURAS COMERCIALES Y DE ENTRETENIMIENTO  
 95 12 19 00 : EDIFICIOS Y ESTRUCTURAS EDUCACIONALES Y DE ADMINISTRACIÓN  
 95 12 21 00 : EDIFICIOS Y ESTRUCTURAS DE ACOMODACIONES  
 95 12 23 00 : EDIFICIOS Y ESTRUCTURAS DE SALUD Y DEPORTIVAS  
 95 13 15 00 : TARIMAS Y GRADERÍAS  
 30 16 19 00 : MOLDEADO Y CARPINTERÍA MECÁNICA  
 70 16 17 00 : ECOSISTEMAS  
 72 14 13 00 : SERVICIO DE CONSTRUCCIÓN DE FACILIDADES ATLÉTICAS Y RECREATIVAS  
 77 10 15 00 : EVALUACIÓN DE IMPACTO AMBIENTAL  
 77 11 16 00 : REHABILITACIÓN AMBIENTAL

\*\*\*\*\* CONTINUA \*\*\*\*\*

**CAMARA DE COMERCIO DE LA GUAJIRA  
CORNEJO OCHOA YEZITD**



Fecha expedición: 2021/12/14 - 17:41:42 \*\*\*\* Recibo No. S000378132 \*\*\*\* Num. Operación. 99-USUPUBXX-20211214-0042

\*\*\* EXPEDIDO A TRAVES DEL SISTEMA VIRTUAL S.I.I. \*\*\*

78 12 16 00 : SERVICIOS DE MANEJO DE MATERIALES  
 80 10 16 00 : GERENCIA DE PROYECTOS  
 81 10 15 00 : INGENIERÍA CIVIL Y ARQUITECTURA  
 93 14 19 00 : DESARROLLO RURAL  
 95 12 17 00 : EDIFICIOS Y ESTRUCTURAS PÚBLICOS  
 95 12 18 00 : EDIFICIOS Y ESTRUCTURAS UTILITARIOS  
 72 15 33 00 : SERVICIOS DE MANTENIMIENTO E INSTALACIÓN DE EQUIPO DE ESTACIÓN DE SER...  
 72 10 33 00 : SERVICIOS DE MANTENIMIENTO Y REPARACIÓN DE INFRAESTRUCTURA  
 95 11 16 00 : VÍAS DE TRÁFICO ABIERTO  
 72 14 15 00 : SERVICIOS DE PREPARACIÓN DE TIERRAS  
 55 11 15 00 : PUBLICACIONES ELECTRÓNICAS Y MÚSICA  
 55 11 16 00 : MATERIAL DE REFERENCIA DE SOFTWARE ELECTRÓNICO  
 55 12 15 00 : RÓTULOS  
 55 12 16 00 : ETIQUETAS  
 55 12 18 00 : DOCUMENTOS DE IDENTIFICACIÓN  
 56 10 15 00 : MUEBLES  
 56 10 16 00 : MUEBLES PARA EL EXTERIOR  
 56 11 15 00 : SITIOS DE TRABAJO Y PAQUETES PARA LA OFICINA  
 56 11 16 00 : SISTEMAS DE PANELES  
 56 11 17 00 : CASEGOOD Y SISTEMAS NO MODULARES  
 56 11 18 00 : MUEBLES INDEPENDIENTES  
 56 11 19 00 : MUEBLES INDUSTRIALES  
 56 11 20 00 : MUEBLES DE APOYO DE LA COMPUTADORA  
 56 11 21 00 : ASIENTOS  
 56 11 22 00 : SISTEMAS DE ESCRITORIOS  
 56 11 23 00 : PARTES Y ACCESORIOS PARA ASIENTOS DE AUDITORIOS O ESTADIOS O DE USO ESP...  
 56 12 10 00 : MOBILIARIO DE BIBLIOTECA  
 56 12 11 00 : MOBILIARIO DE CLASE DE ARTE  
 56 12 12 00 : MOBILIARIO DE SALA DE PRIMEROS AUXILIOS  
 56 12 14 00 : MOBILIARIO DE CAFETERÍA Y COMEDOR  
 56 12 16 00 : MOBILIARIO PARA EL TIEMPO DE DESCANSO Y OCIO CREATIVO PARA GUARDERÍA I...  
 56 12 17 00 : MÓDULOS DE ALMACENAMIENTO GENERAL Y DE LIBROS PARA LAS AULAS  
 56 12 18 00 : MOBILIARIO Y ACCESORIOS DE AULAS VOCACIONALES  
 56 12 19 00 : MOBILIARIO DE DEMOSTRACIÓN  
 56 12 20 00 : MUEBLES DE LABORATORIO  
 56 13 15 00 : MANIQUÍES Y FORMAS  
 56 13 16 00 : EXHIBIDORES Y ACCESORIOS AUTO SOPORTADOS PARA MERCANCÍAS  
 56 13 17 00 : APARATOS, ESTANTES, SISTEMAS Y ACCESORIOS PARA INSTALACIÓN DE MERCANCÍAS  
 56 14 15 00 : ADORNOS CERÁMICOS PARA EL HOGAR  
 56 14 16 00 : ADORNOS DE VIDRIO PARA EL HOGAR  
 70 13 16 00 : PREPARACIÓN DEL TERRENO Y DEL SUELO  
 22 10 18 00 : GRÚAS DE ELEVACIÓN  
 24 14 15 00 : SUMINISTROS PARA SEGURIDAD Y PROTECCIÓN  
 41 11 39 00 : EQUIPO PARA MEDICIÓN DE SUELOS  
 41 11 25 00 : INSTRUMENTOS DE MEDICIÓN Y OBSERVACIÓN DEL CAUDAL DE FLUIDOS  
 72 14 12 00 : SERVICIOS DE CONSTRUCCIÓN MARINA  
 70 17 18 00 : SERVICIOS DE DRENAJE  
 77 11 15 00 : SERVICIOS DE SEGURIDAD AMBIENTAL  
 72 11 10 00 : SERVICIOS DE CONSTRUCCIÓN DE UNIDADES UNIFAMILIARES  
 77 10 16 00 : PLANEACIÓN AMBIENTAL  
 77 10 17 00 : SERVICIOS DE ASESORÍA AMBIENTAL  
 77 10 18 00 : AUDITORÍA AMBIENTAL

\*\*\*\*\* CONTINUA \*\*\*\*\*

**CAMARA DE COMERCIO DE LA GUAJIRA  
CORNEJO OCHOA YEZITD**



Fecha expedición: 2021/12/14 - 17:41:42 \*\*\*\* Recibo No. S000378132 \*\*\*\* Num. Operación. 99-USUPUBXX-20211214-0042

\*\*\* EXPEDIDO A TRAVES DEL SISTEMA VIRTUAL S.I.I. \*\*\*

77 10 19 00 : SERVICIOS DE INVESTIGACIÓN DE CONTAMINACIÓN  
77 10 20 00 : SERVICIOS DE REPORTE AMBIENTAL  
77 12 15 00 : CONTAMINACIÓN DEL AIRE  
77 12 16 00 : CONTAMINACIÓN DEL SUELO  
77 12 17 00 : CONTAMINACIÓN DEL AGUA  
30 11 18 00 : AGREGADOS  
30 11 17 00 : YESOS  
30 11 19 00 : ELEMENTOS PARA REFORZAR CONCRETO  
40 17 16 00 : TUBOS Y TUBERÍAS INDUSTRIALES  
72 14 17 00 : SERVICIOS DE ALQUILER O ARRENDAMIENTO DE EQUIPO Y MAQUINARIA DE CONSTRU...

**EXPERIENCIA No. 47 :**

**NÚMERO CONSECUTIVO DEL CONTRATO:**047

**CONTRATO CELEBRADO POR** :1 - EL PROPONENTE

**NOMBRE DEL CONTRATISTA** :CORNEJO OCHOA YEZITD

**NOMBRE DEL CONTRATANTE** :MUNICIPIO DE HATONUEVO

**VALOR CONTRATADO EN SMMLV** :4802,46

**SG FM CL PR - DESCRIPCIÓN**

11 10 17 00 : METALES DE BASE  
11 11 15 00 : BARRO Y TIERRA  
11 11 16 00 : PIEDRA  
11 11 17 00 : ARENA  
20 10 18 00 : SISTEMAS MECANIZADOS DE SOPORTE EN TIERRA  
22 10 15 00 : MAQUINARIA PARA TRABAJO DE DESMONTE  
22 10 16 00 : EQUIPO DE PAVIMENTACIÓN  
22 10 17 00 : COMPONENTES DE EQUIPO PESADO  
22 10 19 00 : MAQUINARIA Y ACCESORIOS DE CONSTRUCCIÓN DE EDIFICIOS  
24 14 16 00 : SUMINISTROS DE ACOLCHADOS  
30 11 15 00 : CONCRETO Y MORTEROS  
30 11 16 00 : CEMENTO Y CAL  
46 18 15 00 : ROPA DE SEGURIDAD  
47 13 19 00 : ABSORBENTES  
55 12 17 00 : SEÑALIZACIÓN  
72 10 29 00 : SERVICIOS DE MANTENIMIENTO Y REPARACIÓN DE INSTALACIONES  
72 10 15 00 : SERVICIOS DE APOYO PARA LA CONSTRUCCIÓN  
72 10 33 00 : SERVICIOS DE MANTENIMIENTO Y REPARACIÓN DE INFRAESTRUCTURA  
83 10 15 00 : SERVICIOS DE ACUEDUCTO Y ALCANTARILLADO  
95 11 15 00 : VÍAS DE TRÁFICO LIMITADO  
95 11 16 00 : VÍAS DE TRÁFICO ABIERTO  
95 12 15 00 : EDIFICIOS Y ESTRUCTURAS COMERCIALES Y DE ENTRETENIMIENTO  
95 12 16 00 : EDIFICIOS Y ESTRUCTURAS DE TRANSPORTE  
72 12 15 00 : SERVICIOS DE CONSTRUCCIÓN DE PLANTAS INDUSTRIALES  
72 14 10 00 : SERVICIOS DE CONSTRUCCIÓN DE AUTOPISTAS Y CARRETERAS  
72 14 11 00 : SERVICIOS DE CONSTRUCCIÓN Y REVESTIMIENTO Y PAVIMENTACIÓN DE INFRAEST...  
72 14 12 00 : SERVICIOS DE CONSTRUCCIÓN MARINA  
72 14 15 00 : SERVICIOS DE PREPARACIÓN DE TIERRAS  
72 15 27 00 : SERVICIOS DE INSTALACIÓN Y REPARACIÓN DE CONCRETO  
72 15 39 00 : SERVICIO DE PREPARACIÓN DE OBRAS DE CONSTRUCCIÓN  
77 10 17 00 : SERVICIOS DE ASESORÍA AMBIENTAL  
80 10 15 00 : SERVICIOS DE CONSULTORÍA DE NEGOCIOS Y ADMINISTRACIÓN CORPORATIVA  
80 11 16 00 : SERVICIOS DE PERSONAL TEMPORAL  
81 10 15 00 : INGENIERÍA CIVIL Y ARQUITECTURA

\*\*\*\*\* CONTINUA \*\*\*\*\*

**CAMARA DE COMERCIO DE LA GUAJIRA  
CORNEJO OCHOA YEZITD**



Fecha expedición: 2021/12/14 - 17:41:42 \*\*\*\* Recibo No. S000378132 \*\*\*\* Num. Operación. 99-USUPUBXX-20211214-0042

\*\*\* EXPEDIDO A TRAVES DEL SISTEMA VIRTUAL S.I.I. \*\*\*

81 14 15 00 : CONTROL DE CALIDAD  
 81 14 16 00 : MANEJO DE CADENA DE SUMINISTROS  
 30 11 18 00 : AGREGADOS  
 30 12 17 00 : MATERIALES DE CONSTRUCCIÓN DE CAMINOS Y CARRILERAS  
 30 14 17 00 : CAPAS DE SELLAMIENTO DE AISLAMIENTO  
 41 11 42 00 : INSTRUMENTOS DE AGRIMENSIÓN  
 70 17 17 00 : RIEGO  
 72 14 16 00 : SERVICIOS DE CONSTRUCCIÓN DE SISTEMAS DE TRÁNSITO MASIVO  
 72 15 17 00 : SERVICIOS DE INSTALACIÓN DE SISTEMAS DE SEGURIDAD FÍSICA E INDUSTRIAL  
 77 10 15 00 : EVALUACIÓN DE IMPACTO AMBIENTAL  
 31 21 17 00 : ACABADOS EN GENERAL  
 30 19 18 00 : EQUIPOS Y MATERIALES PARA CONSTRUCCIONES TEMPORALES Y APOYO AL MANTENIM...  
 70 13 15 00 : PROTECCIÓN DEL TERRENO Y DEL SUELO  
 70 16 16 00 : FLORA  
 72 12 14 00 : SERVICIOS DE CONSTRUCCIÓN DE EDIFICIOS PÚBLICOS ESPECIALIZADOS  
 72 15 19 00 : SERVICIOS DE ALBAÑILERÍA Y MAMPOSTERÍA  
 72 15 25 00 : SERVICIOS DE INSTALACIÓN DE PISOS  
 72 15 30 00 : SERVICIOS DE VIDRIOS Y VENTANERÍA  
 72 15 31 00 : SERVICIOS DE CONSTRUCCIÓN DE FACILIDADES ATLÉTICAS Y RECREATIVAS  
 72 15 33 00 : SERVICIOS DE MANTENIMIENTO E INSTALACIÓN DE EQUIPO DE ESTACIÓN DE SER...  
 72 15 36 00 : SERVICIOS DE TERMINADO INTERIOR, DOTACIÓN Y REMODELACIÓN  
 77 10 16 00 : PLANEACIÓN AMBIENTAL  
 77 10 18 00 : AUDITORÍA AMBIENTAL  
 77 12 17 00 : CONTAMINACIÓN DEL AGUA  
 80 10 16 00 : GERENCIA DE PROYECTOS  
 81 10 22 00 : INGENIERÍA DE TRANSPORTE  
 80 12 17 00 : SERVICIOS DE RESPONSABILIDAD CIVIL  
 93 14 15 00 : DESARROLLO Y SERVICIOS SOCIALES  
 93 14 20 00 : DESARROLLO URBANO  
 93 15 15 00 : ADMINISTRACIÓN PÚBLICA  
 95 12 17 00 : EDIFICIOS Y ESTRUCTURAS PÚBLICOS  
 95 12 19 00 : EDIFICIOS Y ESTRUCTURAS EDUCACIONALES Y DE ADMINISTRACIÓN  
 40 14 16 00 : VÁLVULAS  
 40 14 17 00 : MATERIAL DE FERRETERÍA Y ACCESORIOS  
 40 14 20 00 : MANGUERAS  
 40 18 30 00 : TUBERÍAS DE CAUCHO Y PLÁSTICO  
 40 18 31 00 : ACCESORIOS DE TUBOS  
 70 14 16 00 : PROTECCIÓN DE CULTIVOS  
 70 14 17 00 : GESTIÓN DE CULTIVOS  
 70 15 18 00 : SERVICIOS DE CONSERVACIÓN FORESTAL  
 70 15 19 00 : RECURSOS FORESTALES  
 70 16 17 00 : ECOSISTEMAS  
 72 15 32 00 : SERVICIOS DE RECUBRIMIENTO, IMPERMEABILIZACIÓN PROTECCIÓN CONTRA CLIM...  
 77 11 16 00 : REHABILITACIÓN AMBIENTAL  
 81 10 17 00 : INGENIERÍA ELÉCTRICA Y ELECTRÓNICA  
 81 15 18 00 : OCEANOGRAFÍA E HIDROLOGÍA  
 41 11 25 00 : INSTRUMENTOS DE MEDICIÓN Y OBSERVACIÓN DEL CAUDAL DE FLUIDOS  
 70 13 16 00 : PREPARACIÓN DEL TERRENO Y DEL SUELO  
 22 10 18 00 : GRÚAS DE ELEVACIÓN  
 24 14 15 00 : SUMINISTROS PARA SEGURIDAD Y PROTECCIÓN  
 41 11 39 00 : EQUIPO PARA MEDICIÓN DE SUELOS  
 77 10 19 00 : SERVICIOS DE INVESTIGACIÓN DE CONTAMINACIÓN

\*\*\*\*\* CONTINUA \*\*\*\*\*

**CAMARA DE COMERCIO DE LA GUAJIRA  
CORNEJO OCHOA YEZITD**



Fecha expedición: 2021/12/14 - 17:41:42 \*\*\*\* Recibo No. S000378132 \*\*\*\* Num. Operación. 99-USUPUBXX-20211214-0042

\*\*\* EXPEDIDO A TRAVES DEL SISTEMA VIRTUAL S.I.I. \*\*\*

77 10 20 00 : SERVICIOS DE REPORTE AMBIENTAL  
77 11 15 00 : SERVICIOS DE SEGURIDAD AMBIENTAL  
77 12 15 00 : CONTAMINACIÓN DEL AIRE  
77 12 16 00 : CONTAMINACIÓN DEL SUELO  
30 11 19 00 : ELEMENTOS PARA REFORZAR CONCRETO  
30 11 17 00 : YESOS  
40 17 16 00 : TUBOS Y TUBERÍAS INDUSTRIALES  
72 14 17 00 : SERVICIOS DE ALQUILER O ARRENDAMIENTO DE EQUIPO Y MAQUINARIA DE CONSTRU...

**EXPERIENCIA No. 48 :**

**NÚMERO CONSECUTIVO DEL CONTRATO:**048

**CONTRATO CELEBRADO POR** :1 - EL PROPONENTE

**NOMBRE DEL CONTRATISTA** :CORNEJO OCHOA YEZITD

**NOMBRE DEL CONTRATANTE** :MUNICIPIO DE URIBIA

**VALOR CONTRATADO EN SMLV** :1560,24

**SG FM CL PR - DESCRIPCIÓN**

11 10 17 00 : METALES DE BASE  
11 11 15 00 : BARRO Y TIERRA  
11 11 16 00 : PIEDRA  
11 11 17 00 : ARENA  
20 10 18 00 : SISTEMAS MECANIZADOS DE SOPORTE EN TIERRA  
22 10 15 00 : MAQUINARIA PARA TRABAJO DE DESMONTE  
22 10 16 00 : EQUIPO DE PAVIMENTACIÓN  
22 10 17 00 : COMPONENTES DE EQUIPO PESADO  
22 10 19 00 : MAQUINARIA Y ACCESORIOS DE CONSTRUCCIÓN DE EDIFICIOS  
24 14 16 00 : SUMINISTROS DE ACOLCHADOS  
30 11 15 00 : CONCRETO Y MORTEROS  
30 11 16 00 : CEMENTO Y CAL  
30 11 18 00 : AGREGADOS  
30 12 17 00 : MATERIALES DE CONSTRUCCIÓN DE CAMINOS Y CARRILERAS  
30 14 17 00 : CAPAS DE SELLAMIENTO DE AISLAMIENTO  
41 11 42 00 : INSTRUMENTOS DE AGRIMENSIÓN  
47 13 19 00 : ABSORBENTES  
55 12 17 00 : SEÑALIZACIÓN  
70 17 17 00 : RIEGO  
72 12 15 00 : SERVICIOS DE CONSTRUCCIÓN DE PLANTAS INDUSTRIALES  
72 14 10 00 : SERVICIOS DE CONSTRUCCIÓN DE AUTOPISTAS Y CARRETERAS  
72 14 11 00 : SERVICIOS DE CONSTRUCCIÓN Y REVESTIMIENTO Y PAVIMENTACIÓN DE INFRAEST...  
72 14 12 00 : SERVICIOS DE CONSTRUCCIÓN MARINA  
72 14 15 00 : SERVICIOS DE PREPARACIÓN DE TIERRAS  
72 14 16 00 : SERVICIOS DE CONSTRUCCIÓN DE SISTEMAS DE TRÁNSITO MASIVO  
72 15 14 00 : SERVICIOS DE CONSTRUCCIÓN DE RECUBRIMIENTOS DE MUROS  
72 15 27 00 : SERVICIOS DE INSTALACIÓN Y REPARACIÓN DE CONCRETO  
72 15 39 00 : SERVICIO DE PREPARACIÓN DE OBRAS DE CONSTRUCCIÓN  
77 10 15 00 : EVALUACIÓN DE IMPACTO AMBIENTAL  
80 10 15 00 : SERVICIOS DE CONSULTORÍA DE NEGOCIOS Y ADMINISTRACIÓN CORPORATIVA  
80 11 16 00 : SERVICIOS DE PERSONAL TEMPORAL  
81 10 15 00 : INGENIERÍA CIVIL Y ARQUITECTURA  
81 14 15 00 : CONTROL DE CALIDAD  
81 14 16 00 : MANEJO DE CADENA DE SUMINISTROS  
72 10 29 00 : SERVICIOS DE MANTENIMIENTO Y REPARACIÓN DE INSTALACIONES  
72 10 15 00 : SERVICIOS DE APOYO PARA LA CONSTRUCCIÓN

\*\*\*\*\* CONTINUA \*\*\*\*\*

**CAMARA DE COMERCIO DE LA GUAJIRA  
CORNEJO OCHOA YEZITD**



Fecha expedición: 2021/12/14 - 17:41:42 \*\*\*\* Recibo No. S000378132 \*\*\*\* Num. Operación. 99-USUPUBXX-20211214-0042

\*\*\* EXPEDIDO A TRAVES DEL SISTEMA VIRTUAL S.I.I. \*\*\*

72 10 33 00 : SERVICIOS DE MANTENIMIENTO Y REPARACIÓN DE INFRAESTRUCTURA  
 83 10 15 00 : SERVICIOS DE ACUEDUCTO Y ALCANTARILLADO  
 95 11 15 00 : VÍAS DE TRÁFICO LIMITADO  
 95 11 16 00 : VÍAS DE TRÁFICO ABIERTO  
 95 12 15 00 : EDIFICIOS Y ESTRUCTURAS COMERCIALES Y DE ENTRETENIMIENTO  
 95 12 16 00 : EDIFICIOS Y ESTRUCTURAS DE TRANSPORTE  
 31 21 17 00 : ACABADOS EN GENERAL  
 30 19 18 00 : EQUIPOS Y MATERIALES PARA CONSTRUCCIONES TEMPORALES Y APOYO AL MANTENIM...  
 70 13 15 00 : PROTECCIÓN DEL TERRENO Y DEL SUELO  
 70 16 16 00 : FLORA  
 72 12 14 00 : SERVICIOS DE CONSTRUCCIÓN DE EDIFICIOS PÚBLICOS ESPECIALIZADOS  
 72 15 19 00 : SERVICIOS DE ALBAÑILERÍA Y MAMPOSTERÍA  
 72 15 25 00 : SERVICIOS DE INSTALACIÓN DE PISOS  
 72 15 29 00 : SERVICIOS DE MONTAJE DE ACERO ESTRUCTURAL  
 72 15 30 00 : SERVICIOS DE VIDRIOS Y VENTANERÍA  
 72 15 31 00 : SERVICIOS DE CONSTRUCCIÓN DE FACILIDADES ATLÉTICAS Y RECREATIVAS  
 72 15 33 00 : SERVICIOS DE MANTENIMIENTO E INSTALACIÓN DE EQUIPO DE ESTACIÓN DE SER...  
 72 15 36 00 : SERVICIOS DE TERMINADO INTERIOR, DOTACIÓN Y REMODELACIÓN  
 77 10 17 00 : SERVICIOS DE ASESORÍA AMBIENTAL  
 77 10 18 00 : AUDITORÍA AMBIENTAL  
 77 12 17 00 : CONTAMINACIÓN DEL AGUA  
 80 10 16 00 : GERENCIA DE PROYECTOS  
 81 10 22 00 : INGENIERÍA DE TRANSPORTE  
 80 12 17 00 : SERVICIOS DE RESPONSABILIDAD CIVIL  
 93 14 15 00 : DESARROLLO Y SERVICIOS SOCIALES  
 93 14 20 00 : DESARROLLO URBANO  
 93 15 15 00 : ADMINISTRACIÓN PÚBLICA  
 95 12 17 00 : EDIFICIOS Y ESTRUCTURAS PÚBLICOS  
 95 12 19 00 : EDIFICIOS Y ESTRUCTURAS EDUCACIONALES Y DE ADMINISTRACIÓN  
 77 10 16 00 : PLANEACIÓN AMBIENTAL  
 77 10 19 00 : SERVICIOS DE INVESTIGACIÓN DE CONTAMINACIÓN  
 77 10 20 00 : SERVICIOS DE REPORTE AMBIENTAL  
 77 11 15 00 : SERVICIOS DE SEGURIDAD AMBIENTAL  
 77 11 16 00 : REHABILITACIÓN AMBIENTAL  
 77 12 15 00 : CONTAMINACIÓN DEL AIRE  
 77 12 16 00 : CONTAMINACIÓN DEL SUELO

**EXPERIENCIA No. 49 :**

**NÚMERO CONSECUTIVO DEL CONTRATO:**049

**CONTRATO CELEBRADO POR** :1 - EL PROPONENTE

**NOMBRE DEL CONTRATISTA** :CORNEJO OCHOA YEZITD

**NOMBRE DEL CONTRATANTE** :MUNICIPIO DE RIOHACHA

**VALOR CONTRATADO EN SMLLV** :5196,19

**SG FM CL PR - DESCRIPCIÓN**

11 10 17 00 : METALES DE BASE  
 22 10 16 00 : EQUIPO DE PAVIMENTACIÓN  
 24 12 15 00 : CAJAS, BOLSAS Y SACOS PARA EMPAQUETADO  
 30 11 15 00 : CONCRETO Y MORTEROS  
 40 17 15 00 : TUBOS Y TUBERÍAS COMERCIALES  
 40 17 16 00 : TUBOS Y TUBERÍAS INDUSTRIALES  
 47 13 19 00 : ABSORBENTES  
 70 17 18 00 : SERVICIOS DE DRENAJE

\*\*\*\*\* CONTINUA \*\*\*\*\*



**CAMARA DE COMERCIO DE LA GUAJIRA  
CORNEJO OCHOA YEZITD**



Fecha expedición: 2021/12/14 - 17:41:42 \*\*\*\* Recibo No. S000378132 \*\*\*\* Num. Operación. 99-USUPUBXX-20211214-0042

\*\*\* EXPEDIDO A TRAVES DEL SISTEMA VIRTUAL S.I.I. \*\*\*

72 10 29 00 : SERVICIOS DE MANTENIMIENTO Y REPARACIÓN DE INSTALACIONES  
 72 12 15 00 : SERVICIOS DE CONSTRUCCIÓN DE PLANTAS INDUSTRIALES  
 72 14 10 00 : SERVICIOS DE CONSTRUCCIÓN DE AUTOPISTAS Y CARRETERAS  
 72 14 11 00 : SERVICIOS DE CONSTRUCCIÓN Y REVESTIMIENTO Y PAVIMENTACIÓN DE INFRAEST...  
 72 14 15 00 : SERVICIOS DE PREPARACIÓN DE TIERRAS  
 72 15 17 00 : SERVICIOS DE INSTALACIÓN DE SISTEMAS DE SEGURIDAD FÍSICA E INDUSTRIAL  
 77 10 17 00 : SERVICIOS DE ASESORÍA AMBIENTAL  
 81 10 15 00 : INGENIERÍA CIVIL Y ARQUITECTURA  
 83 10 15 00 : SERVICIOS DE ACUEDUCTO Y ALCANTARILLADO  
 95 11 15 00 : VÍAS DE TRÁFICO LIMITADO  
 95 11 16 00 : VÍAS DE TRÁFICO ABIERTO  
 72 15 11 00 : SERVICIOS DE CONSTRUCCIÓN DE PLOMERÍA  
 72 15 28 00 : SERVICIOS DE PERFORACIÓN DE POZOS DE AGUA  
 30 19 18 00 : EQUIPOS Y MATERIALES PARA CONSTRUCCIONES TEMPORALES Y APOYO AL MANTENIM...  
 31 21 17 00 : ACABADOS EN GENERAL  
 40 14 16 00 : VÁLVULAS  
 40 14 17 00 : MATERIAL DE FERRETERÍA Y ACCESORIOS  
 40 14 20 00 : MANGUERAS  
 40 18 30 00 : TUBERÍAS DE CAUCHO Y PLÁSTICO  
 40 18 31 00 : ACCESORIOS DE TUBOS  
 70 13 15 00 : PROTECCIÓN DEL TERRENO Y DEL SUELO  
 70 14 16 00 : PROTECCIÓN DE CULTIVOS  
 70 14 17 00 : GESTIÓN DE CULTIVOS  
 70 15 18 00 : SERVICIOS DE CONSERVACIÓN FORESTAL  
 70 15 19 00 : RECURSOS FORESTALES  
 70 16 16 00 : FLORA  
 70 16 17 00 : ECOSISTEMAS  
 72 10 15 00 : SERVICIOS DE APOYO PARA LA CONSTRUCCIÓN  
 72 15 27 00 : SERVICIOS DE INSTALACIÓN Y REPARACIÓN DE CONCRETO  
 72 15 32 00 : SERVICIOS DE RECUBRIMIENTO, IMPERMEABILIZACIÓN PROTECCIÓN CONTRA CLIM...  
 77 10 15 00 : EVALUACIÓN DE IMPACTO AMBIENTAL  
 77 10 16 00 : PLANEACIÓN AMBIENTAL  
 77 10 18 00 : AUDITORÍA AMBIENTAL  
 77 11 16 00 : REHABILITACIÓN AMBIENTAL  
 77 12 17 00 : CONTAMINACIÓN DEL AGUA  
 80 10 15 00 : SERVICIOS DE CONSULTORÍA DE NEGOCIOS Y ADMINISTRACIÓN CORPORATIVA  
 80 12 16 00 : SERVICIOS DE DERECHO COMERCIAL  
 80 12 17 00 : SERVICIOS DE RESPONSABILIDAD CIVIL  
 81 10 17 00 : INGENIERÍA ELÉCTRICA Y ELECTRÓNICA  
 81 10 22 00 : INGENIERÍA DE TRANSPORTE  
 81 15 18 00 : OCEANOGRAFÍA E HIDROLOGÍA  
 41 11 25 00 : INSTRUMENTOS DE MEDICIÓN Y OBSERVACIÓN DEL CAUDAL DE FLUIDOS  
 72 14 12 00 : SERVICIOS DE CONSTRUCCIÓN MARINA  
 77 10 19 00 : SERVICIOS DE INVESTIGACIÓN DE CONTAMINACIÓN  
 77 10 20 00 : SERVICIOS DE REPORTE AMBIENTAL  
 77 11 15 00 : SERVICIOS DE SEGURIDAD AMBIENTAL  
 77 12 15 00 : CONTAMINACIÓN DEL AIRE  
 77 12 16 00 : CONTAMINACIÓN DEL SUELO

**EXPERIENCIA No. 50 :**

**NÚMERO CONSECUTIVO DEL CONTRATO:**050

**CONTRATO CELEBRADO POR** :1 - EL PROPONENTE

**NOMBRE DEL CONTRATISTA** :CORNEJO OCHOA YEZITD

\*\*\*\*\* CONTINUA \*\*\*\*\*

**CAMARA DE COMERCIO DE LA GUAJIRA  
CORNEJO OCHOA YEZITD**



Fecha expedición: 2021/12/14 - 17:41:42 \*\*\*\* Recibo No. S000378132 \*\*\*\* Num. Operación. 99-USUPUBXX-20211214-0042

\*\*\* EXPEDIDO A TRAVES DEL SISTEMA VIRTUAL S.I.I. \*\*\*

**NOMBRE DEL CONTRATANTE** :MUNICIPIO DE HATONUEVO  
**VALOR CONTRATADO EN SMMLV** :1657,25

**SG FM CL PR - DESCRIPCIÓN**

30 10 36 00 : PRODUCTOS ESTRUCTURALES  
30 11 15 00 : CONCRETO Y MORTEROS  
30 11 16 00 : CEMENTO Y CAL  
30 11 18 00 : AGREGADOS  
30 11 19 00 : ELEMENTOS PARA REFORZAR CONCRETO  
30 12 17 00 : MATERIALES DE CONSTRUCCIÓN DE CAMINOS Y CARRILERAS  
30 13 15 00 : BLOQUES  
30 13 16 00 : LADRILLOS  
31 16 16 00 : PERNOS  
31 16 24 00 : FIJADORES VARIOS  
39 11 18 00 : ACCESORIOS DE ILUMINACIÓN  
39 12 13 00 : CUADROS, REGISTROS Y MENAJE PARA ELECTRICIDAD  
39 12 21 00 : EQUIPO DE TRANSMISIÓN Y DISTRIBUCIÓN ELÉCTRICA  
41 11 16 00 : INSTRUMENTOS DE MEDIDA DE LONGITUD, ESPESOR O DISTANCIA  
46 18 15 00 : ROPA DE SEGURIDAD  
49 16 15 00 : EQUIPOS PARA DEPORTES DE CAMPO  
49 24 15 00 : EQUIPO DE PARQUES INFANTILES  
55 12 17 00 : SEÑALIZACIÓN  
56 10 16 00 : MUEBLES PARA EL EXTERIOR  
70 11 15 00 : PLANTAS Y ÁRBOLES ORNAMENTALES  
70 11 17 00 : PARQUES, JARDINES Y HUERTOS  
70 13 15 00 : PROTECCIÓN DEL TERRENO Y DEL SUELO  
72 10 15 00 : SERVICIOS DE APOYO PARA LA CONSTRUCCIÓN  
72 10 29 00 : SERVICIOS DE MANTENIMIENTO Y REPARACIÓN DE INSTALACIONES  
72 10 33 00 : SERVICIOS DE MANTENIMIENTO Y REPARACIÓN DE INFRAESTRUCTURA  
72 12 14 00 : SERVICIOS DE CONSTRUCCIÓN DE EDIFICIOS PÚBLICOS ESPECIALIZADOS  
72 12 15 00 : SERVICIOS DE CONSTRUCCIÓN DE PLANTAS INDUSTRIALES  
72 14 10 00 : SERVICIOS DE CONSTRUCCIÓN DE AUTOPISTAS Y CARRETERAS  
72 14 11 00 : SERVICIOS DE CONSTRUCCIÓN Y REVESTIMIENTO Y PAVIMENTACIÓN DE INFRAEST...  
72 14 13 00 : SERVICIO DE CONSTRUCCIÓN DE FACILIDADES ATLÉTICAS Y RECREATIVAS  
72 14 15 00 : SERVICIOS DE PREPARACIÓN DE TIERRAS  
72 15 15 00 : SERVICIOS DE SISTEMAS ELÉCTRICOS  
72 15 14 00 : SERVICIOS DE CONSTRUCCIÓN DE RECUBRIMIENTOS DE MUROS  
72 15 17 00 : SERVICIOS DE INSTALACIÓN DE SISTEMAS DE SEGURIDAD FÍSICA E INDUSTRIAL  
72 15 18 00 : SERVICIOS DE MANTENIMIENTO Y REPARACIÓN DE INSTALACIÓN DE MÁQUINAS  
72 15 19 00 : SERVICIOS DE ALBAÑILERÍA Y MAMPOSTERÍA  
72 15 20 00 : SERVICIOS DE PAÑETADO Y DRYWALL  
72 15 23 00 : SERVICIOS DE CARPINTERÍA  
72 15 25 00 : SERVICIOS DE INSTALACIÓN DE PISOS  
72 15 26 00 : SERVICIOS DE TECHADO Y PAREDES EXTERNAS Y LÁMINAS DE METAL  
72 15 27 00 : SERVICIOS DE INSTALACIÓN Y REPARACIÓN DE CONCRETO  
72 15 29 00 : SERVICIOS DE MONTAJE DE ACERO ESTRUCTURAL  
72 15 31 00 : SERVICIOS DE CONSTRUCCIÓN DE FACILIDADES ATLÉTICAS Y RECREATIVAS  
72 15 34 00 : SERVICIOS DE APAREJAMIENTO Y ANDAMIAJE  
72 15 36 00 : SERVICIOS DE TERMINADO INTERIOR, DOTACIÓN Y REMODELACIÓN  
76 12 16 00 : DISPOSICIÓN DE DESECHOS NO PELIGROSOS  
80 10 16 00 : GERENCIA DE PROYECTOS  
80 16 15 00 : SERVICIOS DE APOYO GERENCIAL  
81 10 15 00 : INGENIERÍA CIVIL Y ARQUITECTURA

\*\*\*\*\* CONTINUA \*\*\*\*\*

**CAMARA DE COMERCIO DE LA GUAJIRA  
CORNEJO OCHOA YEZITD**



Fecha expedición: 2021/12/14 - 17:41:42 \*\*\*\* Recibo No. S000378132 \*\*\*\* Num. Operación. 99-USUPUBXX-20211214-0042

\*\*\* EXPEDIDO A TRAVES DEL SISTEMA VIRTUAL S.I.I. \*\*\*

81 14 15 00 : CONTROL DE CALIDAD  
 93 14 15 00 : DESARROLLO Y SERVICIOS SOCIALES  
 93 14 20 00 : DESARROLLO URBANO  
 95 12 15 00 : EDIFICIOS Y ESTRUCTURAS COMERCIALES Y DE ENTRETENIMIENTO  
 95 12 16 00 : EDIFICIOS Y ESTRUCTURAS DE TRANSPORTE  
 95 12 17 00 : EDIFICIOS Y ESTRUCTURAS PÚBLICOS  
 95 12 23 00 : EDIFICIOS Y ESTRUCTURAS DE SALUD Y DEPORTIVAS  
 95 12 18 00 : EDIFICIOS Y ESTRUCTURAS UTILITARIOS  
 95 12 19 00 : EDIFICIOS Y ESTRUCTURAS EDUCACIONALES Y DE ADMINISTRACIÓN  
 95 13 15 00 : TARIMAS Y GRADERÍAS  
 11 11 15 00 : BARRO Y TIERRA  
 11 11 16 00 : PIEDRA  
 11 11 17 00 : ARENA  
 20 10 18 00 : SISTEMAS MECANIZADOS DE SOPORTE EN TIERRA  
 20 12 13 00 : EQUIPO DE CONTROL DE ARENA  
 20 10 15 00 : EQUIPO DE CORTE  
 22 10 16 00 : EQUIPO DE PAVIMENTACIÓN  
 22 10 17 00 : COMPONENTES DE EQUIPO PESADO  
 22 10 18 00 : GRÚAS DE ELEVACIÓN  
 22 10 19 00 : MAQUINARIA Y ACCESORIOS DE CONSTRUCCIÓN DE EDIFICIOS  
 23 27 18 00 : SUMINISTROS PARA SOLDAR, SOLDADURA FUERTE Y SOLDADURA DÉBIL  
 24 10 17 00 : TRANSPORTADORES Y ACCESORIOS  
 24 14 16 00 : SUMINISTROS DE ACOLCHADOS  
 26 12 16 00 : CABLES ELÉCTRICOS Y ACCESORIOS  
 26 10 12 00 : MOTORES ELÉCTRICOS DE CORRIENTE DIRECTA DC  
 27 11 15 00 : HERRAMIENTAS DE CORTE Y ENGARZADO Y PUNZONES  
 27 11 22 00 : HERRAMIENTAS DE ALBAÑILERÍA Y CONCRETO  
 27 11 27 00 : HERRAMIENTAS MECÁNICAS  
 30 10 17 00 : VIGAS  
 30 10 23 00 : PERFILES  
 30 10 24 00 : VARILLAS  
 70 14 16 00 : PROTECCIÓN DE CULTIVOS  
 70 14 17 00 : GESTIÓN DE CULTIVOS  
 70 15 18 00 : SERVICIOS DE CONSERVACIÓN FORESTAL  
 70 15 19 00 : RECURSOS FORESTALES  
 70 16 16 00 : FLORA  
 70 16 17 00 : ECOSISTEMAS  
 70 17 15 00 : DESARROLLO  
 72 15 13 00 : SERVICIOS DE PINTURA E INSTALACIÓN DE PAPEL DE COLGADURA  
 72 15 16 00 : SERVICIOS DE SISTEMAS ESPECIALIZADOS DE COMUNICACIÓN  
 27 11 32 00 : JUEGOS DE HERRAMIENTAS  
 72 15 21 00 : SERVICIOS ACÚSTICOS Y DE AISLAMIENTO  
 72 15 22 00 : SERVICIOS DE BALDOSAS TERRAZO Y MÁRMOL Y MOSAICOS  
 72 15 24 00 : SERVICIOS DE MONTAJE E INSTALACIÓN DE VENTANAS Y PUERTAS  
 72 15 32 00 : SERVICIOS DE RECUBRIMIENTO, IMPERMEABILIZACIÓN PROTECCIÓN CONTRA CLIM...  
 72 15 33 00 : SERVICIOS DE MANTENIMIENTO E INSTALACIÓN DE EQUIPO DE ESTACIÓN DE SER...  
 72 15 40 00 : SERVICIOS DE EDIFICIOS ESPECIALIZADOS Y COMERCIOS  
 72 15 41 00 : SERVICIOS DE MANTENIMIENTO Y REPARACIÓN DE EQUIPO DE SISTEMAS DE DISTR...  
 72 15 42 00 : SERVICIOS DE MANTENIMIENTO Y REPARACIÓN DE INSTALACIÓN DE INSTRUMENTA...  
 72 15 43 00 : SERVICIOS DE MANTENIMIENTO Y REPARACIÓN DE EQUIPO MOTIVO Y GENERACIÓN...  
 72 15 44 00 : SERVICIOS DE MANTENIMIENTO Y FABRICACIÓN DE ACCESORIOS PARA TUBERÍAS  
 77 10 15 00 : EVALUACIÓN DE IMPACTO AMBIENTAL

\*\*\*\*\* CONTINUA \*\*\*\*\*

**CAMARA DE COMERCIO DE LA GUAJIRA  
CORNEJO OCHOA YEZITD**



Fecha expedición: 2021/12/14 - 17:41:42 \*\*\*\* Recibo No. S000378132 \*\*\*\* Num. Operación. 99-USUPUBXX-20211214-0042

\*\*\* EXPEDIDO A TRAVES DEL SISTEMA VIRTUAL S.I.I. \*\*\*

77 10 16 00 : PLANEACIÓN AMBIENTAL  
 77 10 17 00 : SERVICIOS DE ASESORÍA AMBIENTAL  
 77 10 18 00 : AUDITORÍA AMBIENTAL  
 77 11 16 00 : REHABILITACIÓN AMBIENTAL  
 77 12 17 00 : CONTAMINACIÓN DEL AGUA  
 80 10 15 00 : SERVICIOS DE CONSULTORÍA DE NEGOCIOS Y ADMINISTRACIÓN CORPORATIVA  
 80 12 17 00 : SERVICIOS DE RESPONSABILIDAD CIVIL  
 81 10 22 00 : INGENIERÍA DE TRANSPORTE  
 81 10 24 00 : INGENIERÍA DE TRANSMISIÓN DE ENERGÍA ELÉCTRICA  
 81 11 16 00 : PROGRAMADORES DE COMPUTADOR  
 81 14 16 00 : MANEJO DE CADENA DE SUMINISTROS  
 83 10 18 00 : SERVICIOS ELÉCTRICOS  
 30 17 15 00 : PUERTAS  
 30 17 17 00 : PRODUCTOS DE CRISTAL  
 30 19 18 00 : EQUIPOS Y MATERIALES PARA CONSTRUCCIONES TEMPORALES Y APOYO AL MANTENIM...  
 31 21 17 00 : ACABADOS EN GENERAL  
 32 10 16 00 : CIRCUITOS INTEGRADOS  
 32 11 15 00 : DIODOS  
 32 11 16 00 : TRANSISTORES  
 32 11 17 00 : APARATOS SEMICONDUCTORES  
 32 12 15 00 : CAPACITORES  
 32 12 16 00 : RESISTORES  
 32 12 17 00 : COMPONENTES DISCRETOS  
 32 12 18 00 : FILTROS DE SEÑALES  
 32 12 19 00 : RESONADORES  
 32 13 10 00 : ACCESORIOS, MATERIAS PRIMAS Y PIEZAS DE COMPONENTES ELECTRÓNICOS  
 32 14 10 00 : TUBOS ELECTRÓNICOS  
 32 14 11 00 : PIEZAS Y ACCESORIOS DE TUBOS ELECTRÓNICOS  
 32 15 15 00 : DISPOSITIVOS DE CONTROL DE INDICACIÓN Y DE SEÑALIZACIÓN  
 32 15 16 00 : SUBSISTEMAS PROGRAMABLES DE CONTROLADOR LÓGICO  
 32 15 17 00 : CONTROLADORES LÓGICOS PROGRAMABLES  
 32 15 18 00 : DISPOSITIVOS DE CONTROL DE SEGURIDAD  
 32 15 19 00 : DISPOSITIVOS DE AUTOMATIZACIÓN DE CONTROL DE LA CONECTIVIDAD  
 32 15 20 00 : CONTROL DE PROCESOS O SISTEMAS EMPAQUETADOS DE AUTOMATIZACIÓN  
 95 11 16 00 : VÍAS DE TRÁFICO ABIERTO  
 39 10 16 00 : LÁMPARAS Y BOMBILLAS  
 39 10 18 00 : COMPONENTES Y ACCESORIOS DE LÁMPARA  
 39 10 19 00 : BALASTOS DE LÁMPARAS Y TRANSFORMADORES DE LÁMPARAS  
 39 11 15 00 : ILUMINACIÓN DE INTERIORES Y ARTEFACTOS  
 39 11 16 00 : ILUMINACIÓN EXTERIOR Y ARTEFACTOS  
 39 11 17 00 : ALUMBRADO DE EMERGENCIA  
 39 11 19 00 : SEÑALIZACIÓN E ILUMINACIÓN DE EMPLAZAMIENTOS PELIGROSOS  
 39 11 20 00 : PROYECTORES MÓVILES  
 39 11 21 00 : ILUMINACIÓN ÓPTICA  
 39 11 22 00 : DISPOSITIVOS DE EFECTOS ESPECIALES  
 39 11 23 00 : ILUMINACIÓN Y ACCESORIOS DE ESCENARIOS Y ESTUDIOS  
 39 11 24 00 : DISPOSITIVOS PARA MANEJO DE LUCES Y CONTROL DE ESCENARIOS Y ESTUDIOS  
 39 11 25 00 : LUMINARIAS DE ESCENARIOS Y ESTUDIOS  
 39 11 26 00 : DISPOSITIVOS DE ILUMINACIÓN NO - ELÉCTRICA  
 39 12 10 00 : EQUIPAMIENTO PARA DISTRIBUCIÓN Y CONVERSIÓN DE ALIMENTACIÓN  
 39 12 11 00 : CENTROS DE CONTROL Y DISTRIBUCIÓN Y ACCESORIOS  
 39 12 19 00 : DISPOSITIVOS Y ACCESORIOS DE SEGURIDAD ELÉCTRICA

\*\*\*\*\* CONTINUA \*\*\*\*\*

**CAMARA DE COMERCIO DE LA GUAJIRA  
CORNEJO OCHOA YEZITD**



Fecha expedición: 2021/12/14 - 17:41:43 \*\*\*\* Recibo No. S000378132 \*\*\*\* Num. Operación. 99-USUPUBXX-20211214-0042

\*\*\* EXPEDIDO A TRAVES DEL SISTEMA VIRTUAL S.I.I. \*\*\*

39 12 15 00 : CONMUTADORES, CONTROLES Y RELES Y ACCESORIOS  
 39 12 16 00 : DISPOSITIVOS Y ACCESORIOS PARA LA PROTECCIÓN DE CIRCUITOS  
 39 12 17 00 : FERRETERÍA ELÉCTRICA Y SUMINISTROS  
 39 12 18 00 : INSTALACIONES DE EDIFICIOS INTELIGENTES - IBI  
 39 12 22 00 : INTERRUPTORES ELÉCTRICOS Y ACCESORIOS  
 39 12 23 00 : RELES ELÉCTRICOS Y ACCESORIOS  
 39 13 15 00 : MARCADORES DE ALAMBRE Y DISPOSITIVOS PARA MARCAR ALAMBRE  
 39 13 16 00 : DISPOSITIVOS DE PROTECCIÓN DE ALAMBRE  
 39 13 17 00 : CONDUCTOS ELÉCTRICOS, ELECTRODUCTOS Y CABLES AÉREOS  
 77 10 19 00 : SERVICIOS DE INVESTIGACIÓN DE CONTAMINACIÓN  
 77 10 20 00 : SERVICIOS DE REPORTE AMBIENTAL  
 77 11 15 00 : SERVICIOS DE SEGURIDAD AMBIENTAL  
 77 12 15 00 : CONTAMINACIÓN DEL AIRE  
 77 12 16 00 : CONTAMINACIÓN DEL SUELO

**EXPERIENCIA No.51 :**

**NÚMERO CONSECUTIVO DEL CONTRATO:**051

**CONTRATO CELEBRADO POR** :1 - EL PROPONENTE

**NOMBRE DEL CONTRATISTA** :CORNEJO OCHOA YEZITD

**NOMBRE DEL CONTRATANTE** :MUNICIPIO DE RIOHACHA

**VALOR CONTRATADO EN SMLLV** :2479,20

**SG FM CL PR - DESCRIPCIÓN**

11 10 17 00 : METALES DE BASE  
 11 11 15 00 : BARRO Y TIERRA  
 11 11 16 00 : PIEDRA  
 11 11 17 00 : ARENA  
 20 10 18 00 : SISTEMAS MECANIZADOS DE SOPORTE EN TIERRA  
 22 10 15 00 : MAQUINARIA PARA TRABAJO DE DESMONTE  
 22 10 16 00 : EQUIPO DE PAVIMENTACIÓN  
 22 10 17 00 : COMPONENTES DE EQUIPO PESADO  
 22 10 18 00 : GRÚAS DE ELEVACIÓN  
 22 10 19 00 : MAQUINARIA Y ACCESORIOS DE CONSTRUCCIÓN DE EDIFICIOS  
 24 14 16 00 : SUMINISTROS DE ACOLCHADOS  
 30 11 15 00 : CONCRETO Y MORTEROS  
 30 11 16 00 : CEMENTO Y CAL  
 30 11 18 00 : AGREGADOS  
 46 18 15 00 : ROPA DE SEGURIDAD  
 55 12 17 00 : SEÑALIZACIÓN  
 70 17 17 00 : RIEGO  
 72 10 29 00 : SERVICIOS DE MANTENIMIENTO Y REPARACIÓN DE INSTALACIONES  
 72 10 15 00 : SERVICIOS DE APOYO PARA LA CONSTRUCCIÓN  
 72 12 15 00 : SERVICIOS DE CONSTRUCCIÓN DE PLANTAS INDUSTRIALES  
 72 14 10 00 : SERVICIOS DE CONSTRUCCIÓN DE AUTOPISTAS Y CARRETERAS  
 72 14 11 00 : SERVICIOS DE CONSTRUCCIÓN Y REVESTIMIENTO Y PAVIMENTACIÓN DE INFRAEST...  
 72 14 12 00 : SERVICIOS DE CONSTRUCCIÓN MARINA  
 72 14 15 00 : SERVICIOS DE PREPARACIÓN DE TIERRAS  
 72 14 16 00 : SERVICIOS DE CONSTRUCCIÓN DE SISTEMAS DE TRÁNSITO MASIVO  
 72 15 14 00 : SERVICIOS DE CONSTRUCCIÓN DE RECUBRIMIENTOS DE MUROS  
 72 15 27 00 : SERVICIOS DE INSTALACIÓN Y REPARACIÓN DE CONCRETO  
 72 15 39 00 : SERVICIO DE PREPARACIÓN DE OBRAS DE CONSTRUCCIÓN  
 77 10 15 00 : EVALUACIÓN DE IMPACTO AMBIENTAL  
 77 10 17 00 : SERVICIOS DE ASESORÍA AMBIENTAL

\*\*\*\*\* CONTINUA \*\*\*\*\*

**CAMARA DE COMERCIO DE LA GUAJIRA  
CORNEJO OCHOA YEZITD**



Fecha expedición: 2021/12/14 - 17:41:43 \*\*\*\* Recibo No. S000378132 \*\*\*\* Num. Operación. 99-USUPUBXX-20211214-0042

\*\*\* EXPEDIDO A TRAVES DEL SISTEMA VIRTUAL S.I.I. \*\*\*

80 10 15 00 : SERVICIOS DE CONSULTORÍA DE NEGOCIOS Y ADMINISTRACIÓN CORPORATIVA  
 80 11 16 00 : SERVICIOS DE PERSONAL TEMPORAL  
 81 10 15 00 : INGENIERÍA CIVIL Y ARQUITECTURA  
 81 14 15 00 : CONTROL DE CALIDAD  
 81 14 16 00 : MANEJO DE CADENA DE SUMINISTROS  
 83 10 15 00 : SERVICIOS DE ACUEDUCTO Y ALCANTARILLADO  
 95 11 15 00 : VÍAS DE TRÁFICO LIMITADO  
 95 11 16 00 : VÍAS DE TRÁFICO ABIERTO  
 95 12 15 00 : EDIFICIOS Y ESTRUCTURAS COMERCIALES Y DE ENTRETENIMIENTO  
 31 21 17 00 : ACABADOS EN GENERAL  
 30 19 18 00 : EQUIPOS Y MATERIALES PARA CONSTRUCCIONES TEMPORALES Y APOYO AL MANTENIM...  
 70 13 15 00 : PROTECCIÓN DEL TERRENO Y DEL SUELO  
 70 16 16 00 : FLORA  
 72 12 14 00 : SERVICIOS DE CONSTRUCCIÓN DE EDIFICIOS PÚBLICOS ESPECIALIZADOS  
 72 15 19 00 : SERVICIOS DE ALBAÑILERÍA Y MAMPOSTERÍA  
 72 15 25 00 : SERVICIOS DE INSTALACIÓN DE PISOS  
 72 15 29 00 : SERVICIOS DE MONTAJE DE ACERO ESTRUCTURAL  
 72 15 30 00 : SERVICIOS DE VIDRIOS Y VENTANERÍA  
 72 15 31 00 : SERVICIOS DE CONSTRUCCIÓN DE FACILIDADES ATLÉTICAS Y RECREATIVAS  
 72 15 33 00 : SERVICIOS DE MANTENIMIENTO E INSTALACIÓN DE EQUIPO DE ESTACIÓN DE SER...  
 72 15 36 00 : SERVICIOS DE TERMINADO INTERIOR, DOTACIÓN Y REMODELACIÓN  
 77 10 16 00 : PLANEACIÓN AMBIENTAL  
 77 10 18 00 : AUDITORÍA AMBIENTAL  
 77 12 17 00 : CONTAMINACIÓN DEL AGUA  
 80 10 16 00 : GERENCIA DE PROYECTOS  
 81 10 22 00 : INGENIERÍA DE TRANSPORTE  
 80 12 17 00 : SERVICIOS DE RESPONSABILIDAD CIVIL  
 93 14 15 00 : DESARROLLO Y SERVICIOS SOCIALES  
 93 14 20 00 : DESARROLLO URBANO  
 93 15 15 00 : ADMINISTRACIÓN PÚBLICA  
 95 12 17 00 : EDIFICIOS Y ESTRUCTURAS PÚBLICOS  
 95 12 19 00 : EDIFICIOS Y ESTRUCTURAS EDUCACIONALES Y DE ADMINISTRACIÓN  
 40 14 16 00 : VÁLVULAS  
 40 14 17 00 : MATERIAL DE FERRETERÍA Y ACCESORIOS  
 40 14 20 00 : MANGUERAS  
 40 18 30 00 : TUBERÍAS DE CAUCHO Y PLÁSTICO  
 40 18 31 00 : ACCESORIOS DE TUBOS  
 70 14 16 00 : PROTECCIÓN DE CULTIVOS  
 70 14 17 00 : GESTIÓN DE CULTIVOS  
 70 15 18 00 : SERVICIOS DE CONSERVACIÓN FORESTAL  
 70 15 19 00 : RECURSOS FORESTALES  
 70 16 17 00 : ECOSISTEMAS  
 72 15 32 00 : SERVICIOS DE RECUBRIMIENTO, IMPERMEABILIZACIÓN PROTECCIÓN CONTRA CLIM...  
 77 11 16 00 : REHABILITACIÓN AMBIENTAL  
 81 10 17 00 : INGENIERÍA ELÉCTRICA Y ELECTRÓNICA  
 81 15 18 00 : OCEANOGRAFÍA E HIDROLOGÍA  
 41 12 15 00 : EQUIPO Y SUMINISTROS DE PIPETAS Y MANIPULACIÓN DE LÍQUIDOS  
 70 13 16 00 : PREPARACIÓN DEL TERRENO Y DEL SUELO  
 24 14 15 00 : SUMINISTROS PARA SEGURIDAD Y PROTECCIÓN  
 41 11 39 00 : EQUIPO PARA MEDICIÓN DE SUELOS  
 41 11 25 00 : INSTRUMENTOS DE MEDICIÓN Y OBSERVACIÓN DEL CAUDAL DE FLUIDOS  
 70 17 18 00 : SERVICIOS DE DRENAJE

\*\*\*\*\* CONTINUA \*\*\*\*\*

**CAMARA DE COMERCIO DE LA GUAJIRA  
CORNEJO OCHOA YEZITD**



Fecha expedición: 2021/12/14 - 17:41:43 \*\*\*\* Recibo No. S000378132 \*\*\*\* Num. Operación. 99-USUPUBXX-20211214-0042

\*\*\* EXPEDIDO A TRAVES DEL SISTEMA VIRTUAL S.I.I. \*\*\*

77 11 15 00 : SERVICIOS DE SEGURIDAD AMBIENTAL  
72 11 10 00 : SERVICIOS DE CONSTRUCCIÓN DE UNIDADES UNIFAMILIARES  
77 10 19 00 : SERVICIOS DE INVESTIGACIÓN DE CONTAMINACIÓN  
77 10 20 00 : SERVICIOS DE REPORTE AMBIENTAL  
77 12 15 00 : CONTAMINACIÓN DEL AIRE  
77 12 16 00 : CONTAMINACIÓN DEL SUELO  
30 11 19 00 : ELEMENTOS PARA REFORZAR CONCRETO  
30 11 17 00 : YESOS  
40 17 16 00 : TUBOS Y TUBERÍAS INDUSTRIALES  
72 14 17 00 : SERVICIOS DE ALQUILER O ARRENDAMIENTO DE EQUIPO Y MAQUINARIA DE CONSTRU...

**EXPERIENCIA No.52 :**

**NÚMERO CONSECUTIVO DEL CONTRATO:**052

**CONTRATO CELEBRADO POR** :1 - EL PROPONENTE

**NOMBRE DEL CONTRATISTA** :CORNEJO OCHOA YEZITD

**NOMBRE DEL CONTRATANTE** :UNIVERSIDAD DE LA GUAJIRA

**VALOR CONTRATADO EN SMMLV** :2994,41

**SG FM CL PR - DESCRIPCIÓN**

11 10 17 00 : METALES DE BASE  
11 11 15 00 : BARRO Y TIERRA  
11 11 16 00 : PIEDRA  
11 11 17 00 : ARENA  
12 16 23 00 : AGENTES DE CURACIÓN  
14 11 17 00 : PRODUCTOS DE PAPEL PARA USO PERSONAL  
20 10 18 00 : SISTEMAS MECANIZADOS DE SOPORTE EN TIERRA  
20 11 17 00 : ACCESORIOS DE PERFORACIÓN Y EXPLOTACIÓN  
20 12 10 00 : EQUIPO ACIDIFICANTE  
20 12 13 00 : EQUIPO DE CONTROL DE ARENA  
20 12 14 00 : HERRAMIENTAS Y EQUIPO DE TERMINACIÓN  
22 10 16 00 : EQUIPO DE PAVIMENTACIÓN  
22 10 20 00 : EQUIPO Y MAQUINARIA DE DEMOLICIÓN DE EDIFICIOS  
27 11 15 00 : HERRAMIENTAS DE CORTE Y ENGARZADO Y PUNZONES  
27 11 27 00 : HERRAMIENTAS MECÁNICAS  
27 12 17 00 : ACCESORIOS DE TUBERÍA Y MANGA HIDRÁULICA  
27 12 18 00 : HERRAMIENTAS HIDRÁULICAS  
30 10 15 00 : ÁNGULOS  
30 10 17 00 : VIGAS  
30 10 23 00 : PERFILES  
30 11 15 00 : CONCRETO Y MORTEROS  
30 12 17 00 : MATERIALES DE CONSTRUCCIÓN DE CAMINOS Y CARRILERAS  
30 13 15 00 : BLOQUES  
30 13 16 00 : LADRILLOS  
30 18 15 00 : PORCELANA SANITARIA  
30 19 16 00 : ESCALERAS Y ACCESORIOS DE ANDAMIAJE  
31 16 16 00 : PERNOS  
31 16 20 00 : CLAVOS  
31 16 21 00 : ANCLAS  
31 25 15 00 : ACTIVADORES  
39 12 13 00 : CUADROS, REGISTROS Y MENAJE PARA ELECTRICIDAD  
39 12 19 00 : DISPOSITIVOS Y ACCESORIOS DE SEGURIDAD ELÉCTRICA  
40 10 17 00 : ENFRIAMIENTO  
40 14 17 00 : MATERIAL DE FERRETERÍA Y ACCESORIOS

\*\*\*\*\* CONTINUA \*\*\*\*\*

**CAMARA DE COMERCIO DE LA GUAJIRA  
CORNEJO OCHOA YEZITD**



Fecha expedición: 2021/12/14 - 17:41:43 \*\*\*\* Recibo No. S000378132 \*\*\*\* Num. Operación. 99-USUPUBXX-20211214-0042

\*\*\* EXPEDIDO A TRAVES DEL SISTEMA VIRTUAL S.I.I. \*\*\*

40 15 15 00 : BOMBAS  
 41 10 17 00 : EQUIPO DE PERFORACIÓN, AMOLADURA, CORTE, TRITURACIÓN Y PENSADO PARA ...  
 41 11 46 00 : INSTRUMENTOS DE VERIFICACIÓN DE METALES, METALURGIA Y MATERIALES ESTRU...  
 56 12 15 00 : MOBILIARIO GENERAL DE AULA  
 60 14 10 00 : JUGUETES  
 60 14 13 00 : SISTEMAS DE CONSTRUCCIÓN Y BLOQUES INFANTILES  
 70 17 16 00 : VIGILANCIA  
 70 17 17 00 : RIEGO  
 72 10 15 00 : SERVICIOS DE APOYO PARA LA CONSTRUCCIÓN  
 72 12 14 00 : SERVICIOS DE CONSTRUCCIÓN DE EDIFICIOS PÚBLICOS ESPECIALIZADOS  
 72 14 10 00 : SERVICIOS DE CONSTRUCCIÓN DE AUTOPISTAS Y CARRETERAS  
 72 14 11 00 : SERVICIOS DE CONSTRUCCIÓN Y REVESTIMIENTO Y PAVIMENTACIÓN DE INFRAEST...  
 72 14 15 00 : SERVICIOS DE PREPARACIÓN DE TIERRAS  
 72 15 11 00 : SERVICIOS DE CONSTRUCCIÓN DE PLOMERÍA  
 72 15 13 00 : SERVICIOS DE PINTURA E INSTALACIÓN DE PAPEL DE COLGADURA  
 72 15 14 00 : SERVICIOS DE CONSTRUCCIÓN DE RECUBRIMIENTOS DE MUROS  
 72 15 15 00 : SERVICIOS DE SISTEMAS ELÉCTRICOS  
 72 15 16 00 : SERVICIOS DE SISTEMAS ESPECIALIZADOS DE COMUNICACIÓN  
 72 15 19 00 : SERVICIOS DE ALBAÑILERÍA Y MAMPOSTERÍA  
 72 15 20 00 : SERVICIOS DE PAÑETADO Y DRYWALL  
 72 15 21 00 : SERVICIOS ACÚSTICOS Y DE AISLAMIENTO  
 72 15 22 00 : SERVICIOS DE BALDOSAS TERRAZO Y MÁRMOL Y MOSAICOS  
 72 15 23 00 : SERVICIOS DE CARPINTERÍA  
 72 15 24 00 : SERVICIOS DE MONTAJE E INSTALACIÓN DE VENTANAS Y PUERTAS  
 72 15 25 00 : SERVICIOS DE INSTALACIÓN DE PISOS  
 72 15 26 00 : SERVICIOS DE TECHADO Y PAREDES EXTERNAS Y LÁMINAS DE METAL  
 72 15 27 00 : SERVICIOS DE INSTALACIÓN Y REPARACIÓN DE CONCRETO  
 72 15 28 00 : SERVICIOS DE PERFORACIÓN DE POZOS DE AGUA  
 72 15 29 00 : SERVICIOS DE MONTAJE DE ACERO ESTRUCTURAL  
 72 15 30 00 : SERVICIOS DE VIDRIOS Y VENTANERÍA  
 72 15 31 00 : SERVICIOS DE CONSTRUCCIÓN DE FACILIDADES ATLÉTICAS Y RECREATIVAS  
 72 15 32 00 : SERVICIOS DE RECUBRIMIENTO, IMPERMEABILIZACIÓN PROTECCIÓN CONTRA CLIM...  
 72 15 34 00 : SERVICIOS DE APAREJAMIENTO Y ANDAMIAJE  
 72 15 35 00 : SERVICIOS DE LIMPIEZA ESTRUCTURAL EXTERNA  
 72 15 36 00 : SERVICIOS DE TERMINADO INTERIOR, DOTACIÓN Y REMODELACIÓN  
 72 15 40 00 : SERVICIOS DE EDIFICIOS ESPECIALIZADOS Y COMERCIOS  
 72 15 44 00 : SERVICIOS DE MANTENIMIENTO Y FABRICACIÓN DE ACCESORIOS PARA TUBERÍAS  
 76 12 16 00 : DISPOSICIÓN DE DESECHOS NO PELIGROSOS  
 80 11 16 00 : SERVICIOS DE PERSONAL TEMPORAL  
 81 14 15 00 : CONTROL DE CALIDAD  
 83 10 15 00 : SERVICIOS DE ACUEDUCTO Y ALCANTARILLADO  
 93 14 20 00 : DESARROLLO URBANO  
 95 12 15 00 : EDIFICIOS Y ESTRUCTURAS COMERCIALES Y DE ENTRETENIMIENTO  
 95 12 19 00 : EDIFICIOS Y ESTRUCTURAS EDUCACIONALES Y DE ADMINISTRACIÓN  
 95 12 21 00 : EDIFICIOS Y ESTRUCTURAS DE ACOMODACIONES  
 95 12 23 00 : EDIFICIOS Y ESTRUCTURAS DE SALUD Y DEPORTIVAS  
 95 13 15 00 : TARIMAS Y GRADERÍAS  
 30 16 19 00 : MOLDEADO Y CARPINTERÍA MECÁNICA  
 70 16 17 00 : ECOSISTEMAS  
 72 14 13 00 : SERVICIO DE CONSTRUCCIÓN DE FACILIDADES ATLÉTICAS Y RECREATIVAS  
 77 10 15 00 : EVALUACIÓN DE IMPACTO AMBIENTAL  
 77 11 16 00 : REHABILITACIÓN AMBIENTAL

\*\*\*\*\* CONTINUA \*\*\*\*\*



**CAMARA DE COMERCIO DE LA GUAJIRA  
CORNEJO OCHOA YEZITD**



Fecha expedición: 2021/12/14 - 17:41:43 \*\*\*\* Recibo No. S000378132 \*\*\*\* Num. Operación. 99-USUPUBXX-20211214-0042

\*\*\* EXPEDIDO A TRAVES DEL SISTEMA VIRTUAL S.I.I. \*\*\*

78 12 16 00 : SERVICIOS DE MANEJO DE MATERIALES  
 80 10 16 00 : GERENCIA DE PROYECTOS  
 72 15 10 00 : SERVICIOS DE CONSTRUCCIÓN Y MANTENIMIENTO DE CALDERAS Y HORNOS  
 72 15 12 00 : SERVICIOS DE CONSTRUCCIÓN Y MANTENIMIENTO DE HVAC CALEFACCIÓN Y ENFRI...  
 72 15 17 00 : SERVICIOS DE INSTALACIÓN DE SISTEMAS DE SEGURIDAD FÍSICA E INDUSTRIAL  
 27 11 32 00 : JUEGOS DE HERRAMIENTAS  
 72 15 33 00 : SERVICIOS DE MANTENIMIENTO E INSTALACIÓN DE EQUIPO DE ESTACIÓN DE SER...  
 72 15 37 00 : SERVICIOS DE INSTALACIÓN, MANTENIMIENTO Y REPARACIÓN DE EQUIPOS Y CON...  
 72 15 41 00 : SERVICIOS DE MANTENIMIENTO Y REPARACIÓN DE EQUIPO DE SISTEMAS DE DISTR...  
 72 15 42 00 : SERVICIOS DE MANTENIMIENTO Y REPARACIÓN DE INSTALACIÓN DE INSTRUMENTA...  
 72 15 43 00 : SERVICIOS DE MANTENIMIENTO Y REPARACIÓN DE EQUIPO MOTIVO Y GENERACIÓN...  
 77 10 16 00 : PLANEACIÓN AMBIENTAL  
 77 10 17 00 : SERVICIOS DE ASESORÍA AMBIENTAL  
 77 10 18 00 : AUDITORÍA AMBIENTAL  
 77 12 17 00 : CONTAMINACIÓN DEL AGUA  
 80 10 15 00 : SERVICIOS DE CONSULTORÍA DE NEGOCIOS Y ADMINISTRACIÓN CORPORATIVA  
 80 12 17 00 : SERVICIOS DE RESPONSABILIDAD CIVIL  
 81 10 15 00 : INGENIERÍA CIVIL Y ARQUITECTURA  
 81 10 16 00 : INGENIERÍA MECÁNICA  
 81 10 17 00 : INGENIERÍA ELÉCTRICA Y ELECTRÓNICA  
 81 10 22 00 : INGENIERÍA DE TRANSPORTE  
 81 10 24 00 : INGENIERÍA DE TRANSMISIÓN DE ENERGÍA ELÉCTRICA  
 30 19 18 00 : EQUIPOS Y MATERIALES PARA CONSTRUCCIONES TEMPORALES Y APOYO AL MANTENIM...  
 81 14 16 00 : MANEJO DE CADENA DE SUMINISTROS  
 83 10 18 00 : SERVICIOS ELÉCTRICOS  
 93 14 15 00 : DESARROLLO Y SERVICIOS SOCIALES  
 93 15 15 00 : ADMINISTRACIÓN PÚBLICA  
 95 11 16 00 : VÍAS DE TRÁFICO ABIERTO  
 95 12 17 00 : EDIFICIOS Y ESTRUCTURAS PÚBLICOS  
 31 21 17 00 : ACABADOS EN GENERAL  
 32 10 16 00 : CIRCUITOS INTEGRADOS  
 32 11 15 00 : DIODOS  
 32 11 16 00 : TRANSISTORES  
 32 11 17 00 : APARATOS SEMICONDUCTORES  
 32 12 15 00 : CAPACITORES  
 32 12 16 00 : RESISTORES  
 32 12 17 00 : COMPONENTES DISCRETOS  
 32 12 18 00 : FILTROS DE SEÑALES  
 32 12 19 00 : RESONADORES  
 32 13 10 00 : ACCESORIOS, MATERIAS PRIMAS Y PIEZAS DE COMPONENTES ELECTRÓNICOS  
 32 14 11 00 : PIEZAS Y ACCESORIOS DE TUBOS ELECTRÓNICOS  
 32 15 15 00 : DISPOSITIVOS DE CONTROL DE INDICACIÓN Y DE SEÑALIZACIÓN  
 32 15 16 00 : SUBSISTEMAS PROGRAMABLES DE CONTROLADOR LÓGICO  
 32 15 17 00 : CONTROLADORES LÓGICOS PROGRAMABLES  
 32 15 18 00 : DISPOSITIVOS DE CONTROL DE SEGURIDAD  
 32 15 19 00 : DISPOSITIVOS DE AUTOMATIZACIÓN DE CONTROL DE LA CONECTIVIDAD  
 32 15 20 00 : CONTROL DE PROCESOS O SISTEMAS EMPAQUETADOS DE AUTOMATIZACIÓN  
 39 10 16 00 : LÁMPARAS Y BOMBILLAS  
 39 10 18 00 : COMPONENTES Y ACCESORIOS DE LÁMPARA  
 39 10 19 00 : BALASTOS DE LÁMPARAS Y TRANSFORMADORES DE LÁMPARAS  
 39 11 15 00 : ILUMINACIÓN DE INTERIORES Y ARTEFACTOS  
 39 11 16 00 : ILUMINACIÓN EXTERIOR Y ARTEFACTOS

\*\*\*\*\* CONTINUA \*\*\*\*\*

**CAMARA DE COMERCIO DE LA GUAJIRA  
CORNEJO OCHOA YEZITD**



Fecha expedición: 2021/12/14 - 17:41:43 \*\*\*\* Recibo No. S000378132 \*\*\*\* Num. Operación. 99-USUPUBXX-20211214-0042

\*\*\* EXPEDIDO A TRAVES DEL SISTEMA VIRTUAL S.I.I. \*\*\*

---

39 11 17 00 : ALUMBRADO DE EMERGENCIA  
 39 11 18 00 : ACCESORIOS DE ILUMINACIÓN  
 39 11 19 00 : SEÑALIZACIÓN E ILUMINACIÓN DE EMPLAZAMIENTOS PELIGROSOS  
 39 11 20 00 : PROYECTORES MÓVILES  
 39 11 21 00 : ILUMINACIÓN ÓPTICA  
 39 11 22 00 : DISPOSITIVOS DE EFECTOS ESPECIALES  
 39 11 23 00 : ILUMINACIÓN Y ACCESORIOS DE ESCENARIOS Y ESTUDIOS  
 39 11 24 00 : DISPOSITIVOS PARA MANEJO DE LUCES Y CONTROL DE ESCENARIOS Y ESTUDIOS  
 39 11 25 00 : LUMINARIAS DE ESCENARIOS Y ESTUDIOS  
 39 11 26 00 : DISPOSITIVOS DE ILUMINACIÓN NO - ELÉCTRICA  
 39 12 10 00 : EQUIPAMIENTO PARA DISTRIBUCIÓN Y CONVERSIÓN DE ALIMENTACIÓN  
 39 12 11 00 : CENTROS DE CONTROL Y DISTRIBUCIÓN Y ACCESORIOS  
 39 12 14 00 : LENGUETAS DE CONEXIÓN, CONECTADORES Y TERMINALES  
 39 12 15 00 : CONMUTADORES, CONTROLES Y RELES Y ACCESORIOS  
 39 12 16 00 : DISPOSITIVOS Y ACCESORIOS PARA LA PROTECCIÓN DE CIRCUITOS  
 39 12 17 00 : FERRETERÍA ELÉCTRICA Y SUMINISTROS  
 39 12 18 00 : INSTALACIONES DE EDIFICIOS INTELIGENTES - IBI  
 39 12 22 00 : INTERRUPTORES ELÉCTRICOS Y ACCESORIOS  
 39 12 23 00 : RELES ELÉCTRICOS Y ACCESORIOS  
 39 13 15 00 : MARCADORES DE ALAMBRE Y DISPOSITIVOS PARA MARCAR ALAMBRE  
 39 13 16 00 : DISPOSITIVOS DE PROTECCIÓN DE ALAMBRE  
 39 13 17 00 : CONDUCTOS ELÉCTRICOS, ELECTRODUCTOS Y CABLES AÉREOS  
 70 13 15 00 : PROTECCIÓN DEL TERRENO Y DEL SUELO  
 70 14 16 00 : PROTECCIÓN DE CULTIVOS  
 70 14 17 00 : GESTIÓN DE CULTIVOS  
 70 15 18 00 : SERVICIOS DE CONSERVACIÓN FORESTAL  
 70 15 19 00 : RECURSOS FORESTALES  
 70 16 16 00 : FLORA  
 70 17 15 00 : DESARROLLO  
 72 10 29 00 : SERVICIOS DE MANTENIMIENTO Y REPARACIÓN DE INSTALACIONES  
 72 10 33 00 : SERVICIOS DE MANTENIMIENTO Y REPARACIÓN DE INFRAESTRUCTURA  
 72 12 11 00 : SERVICIOS DE CONSTRUCCIÓN DE EDIFICIOS COMERCIALES Y DE OFICINA  
 55 11 15 00 : PUBLICACIONES ELECTRÓNICAS Y MÚSICA  
 55 11 16 00 : MATERIAL DE REFERENCIA DE SOFTWARE ELECTRÓNICO  
 55 12 15 00 : RÓTULOS  
 55 12 16 00 : ETIQUETAS  
 55 12 18 00 : DOCUMENTOS DE IDENTIFICACIÓN  
 56 10 15 00 : MUEBLES  
 56 10 16 00 : MUEBLES PARA EL EXTERIOR  
 56 10 17 00 : MUEBLES DE OFICINA  
 56 10 18 00 : ACCESORIOS Y MUEBLES DE BEBÉ Y NIÑO  
 56 10 19 00 : PIEZAS DE MOBILIARIO Y ACCESORIOS  
 56 11 15 00 : SITIOS DE TRABAJO Y PAQUETES PARA LA OFICINA  
 56 11 16 00 : SISTEMAS DE PANELES  
 56 11 17 00 : CASEGOOD Y SISTEMAS NO MODULARES  
 56 11 18 00 : MUEBLES INDEPENDIENTES  
 56 11 19 00 : MUEBLES INDUSTRIALES  
 56 11 20 00 : MUEBLES DE APOYO DE LA COMPUTADORA  
 56 11 21 00 : ASIENTOS  
 56 11 22 00 : SISTEMAS DE ESCRITORIOS  
 56 11 23 00 : PARTES Y ACCESORIOS PARA ASIENTOS DE AUDITORIOS O ESTADIOS O DE USO ESP...  
 56 12 10 00 : MOBILIARIO DE BIBLIOTECA

\*\*\*\*\* CONTINUA \*\*\*\*\*

**CAMARA DE COMERCIO DE LA GUAJIRA  
CORNEJO OCHOA YEZITD**



Fecha expedición: 2021/12/14 - 17:41:43 \*\*\*\* Recibo No. S000378132 \*\*\*\* Num. Operación. 99-USUPUBXX-20211214-0042

\*\*\* EXPEDIDO A TRAVES DEL SISTEMA VIRTUAL S.I.I. \*\*\*

56 12 11 00 : MOBILIARIO DE CLASE DE ARTE  
 56 12 12 00 : MOBILIARIO DE SALA DE PRIMEROS AUXILIOS  
 56 12 13 00 : ACCESORIOS DE INSTALACIONES EDUCATIVAS GENERALES  
 56 12 14 00 : MOBILIARIO DE CAFETERÍA Y COMEDOR  
 56 12 16 00 : MOBILIARIO PARA EL TIEMPO DE DESCANSO Y OCIO CREATIVO PARA GUARDERÍA I...  
 56 12 17 00 : MÓDULOS DE ALMACENAMIENTO GENERAL Y DE LIBROS PARA LAS AULAS  
 56 12 18 00 : MOBILIARIO Y ACCESORIOS DE AULAS VOCACIONALES  
 56 12 19 00 : MOBILIARIO DE DEMOSTRACIÓN  
 56 12 20 00 : MUEBLES DE LABORATORIO  
 56 13 15 00 : MANIQUÍES Y FORMAS  
 56 13 16 00 : EXHIBIDORES Y ACCESORIOS AUTO SOPORTADOS PARA MERCANCÍAS  
 56 13 17 00 : APARATOS, ESTANTES, SISTEMAS Y ACCESORIOS PARA INSTALACIÓN DE MERCANCÍAS  
 56 14 15 00 : ADORNOS CERÁMICOS PARA EL HOGAR  
 56 14 16 00 : ADORNOS DE VIDRIO PARA EL HOGAR  
 49 20 15 00 : EQUIPO DE ENTRENAMIENTO PARA AERÓBICOS  
 49 20 16 00 : EQUIPO DE ENTRENAMIENTO DE PESAS Y RESISTENCIA  
 70 11 15 00 : PLANTAS Y ÁRBOLES ORNAMENTALES  
 70 11 17 00 : PARQUES, JARDINES Y HUERTOS  
 72 14 12 00 : SERVICIOS DE CONSTRUCCIÓN MARINA  
 77 10 19 00 : SERVICIOS DE INVESTIGACIÓN DE CONTAMINACIÓN  
 77 10 20 00 : SERVICIOS DE REPORTE AMBIENTAL  
 77 11 15 00 : SERVICIOS DE SEGURIDAD AMBIENTAL  
 77 12 15 00 : CONTAMINACIÓN DEL AIRE  
 77 12 16 00 : CONTAMINACIÓN DEL SUELO

**EXPERIENCIA No.53 :**

**NÚMERO CONSECUTIVO DEL CONTRATO:**053  
**CONTRATO CELEBRADO POR** :1 - EL PROPONENTE  
**NOMBRE DEL CONTRATISTA** :CORNEJO OCHOA YEZITD  
**NOMBRE DEL CONTRATANTE** :MUNICIPIO DE URIBIA  
**VALOR CONTRATADO EN SMLLV** :3620,79

**SG FM CL PR - DESCRIPCIÓN**

11 10 17 00 : METALES DE BASE  
 11 11 15 00 : BARRO Y TIERRA  
 11 11 16 00 : PIEDRA  
 11 11 17 00 : ARENA  
 20 10 18 00 : SISTEMAS MECANIZADOS DE SOPORTE EN TIERRA  
 22 10 15 00 : MAQUINARIA PARA TRABAJO DE DESMONTE  
 22 10 16 00 : EQUIPO DE PAVIMENTACIÓN  
 22 10 17 00 : COMPONENTES DE EQUIPO PESADO  
 22 10 18 00 : GRÚAS DE ELEVACIÓN  
 22 10 19 00 : MAQUINARIA Y ACCESORIOS DE CONSTRUCCIÓN DE EDIFICIOS  
 24 14 16 00 : SUMINISTROS DE ACOLCHADOS  
 30 11 15 00 : CONCRETO Y MORTEROS  
 30 11 16 00 : CEMENTO Y CAL  
 30 11 18 00 : AGREGADOS  
 46 18 15 00 : ROPA DE SEGURIDAD  
 55 12 17 00 : SEÑALIZACIÓN  
 70 17 17 00 : RIEGO  
 72 10 29 00 : SERVICIOS DE MANTENIMIENTO Y REPARACIÓN DE INSTALACIONES  
 72 10 15 00 : SERVICIOS DE APOYO PARA LA CONSTRUCCIÓN  
 72 12 15 00 : SERVICIOS DE CONSTRUCCIÓN DE PLANTAS INDUSTRIALES

\*\*\*\*\* CONTINUA \*\*\*\*\*

**CAMARA DE COMERCIO DE LA GUAJIRA  
CORNEJO OCHOA YEZITD**



Fecha expedición: 2021/12/14 - 17:41:43 \*\*\*\* Recibo No. S000378132 \*\*\*\* Num. Operación. 99-USUPUBXX-20211214-0042

\*\*\* EXPEDIDO A TRAVES DEL SISTEMA VIRTUAL S.I.I. \*\*\*

72 14 10 00 : SERVICIOS DE CONSTRUCCIÓN DE AUTOPISTAS Y CARRETERAS  
 72 14 11 00 : SERVICIOS DE CONSTRUCCIÓN Y REVESTIMIENTO Y PAVIMENTACIÓN DE INFRAEST...  
 72 14 12 00 : SERVICIOS DE CONSTRUCCIÓN MARINA  
 72 14 15 00 : SERVICIOS DE PREPARACIÓN DE TIERRAS  
 72 14 16 00 : SERVICIOS DE CONSTRUCCIÓN DE SISTEMAS DE TRÁNSITO MASIVO  
 72 15 14 00 : SERVICIOS DE CONSTRUCCIÓN DE RECUBRIMIENTOS DE MUROS  
 72 15 27 00 : SERVICIOS DE INSTALACIÓN Y REPARACIÓN DE CONCRETO  
 72 15 39 00 : SERVICIO DE PREPARACIÓN DE OBRAS DE CONSTRUCCIÓN  
 77 10 15 00 : EVALUACIÓN DE IMPACTO AMBIENTAL  
 77 10 17 00 : SERVICIOS DE ASESORÍA AMBIENTAL  
 80 10 15 00 : SERVICIOS DE CONSULTORÍA DE NEGOCIOS Y ADMINISTRACIÓN CORPORATIVA  
 80 11 16 00 : SERVICIOS DE PERSONAL TEMPORAL  
 81 10 15 00 : INGENIERÍA CIVIL Y ARQUITECTURA  
 81 14 15 00 : CONTROL DE CALIDAD  
 81 14 16 00 : MANEJO DE CADENA DE SUMINISTROS  
 83 10 15 00 : SERVICIOS DE ACUEDUCTO Y ALCANTARILLADO  
 95 11 15 00 : VÍAS DE TRÁFICO LIMITADO  
 95 11 16 00 : VÍAS DE TRÁFICO ABIERTO  
 95 12 15 00 : EDIFICIOS Y ESTRUCTURAS COMERCIALES Y DE ENTRETENIMIENTO  
 31 21 17 00 : ACABADOS EN GENERAL  
 30 19 18 00 : EQUIPOS Y MATERIALES PARA CONSTRUCCIONES TEMPORALES Y APOYO AL MANTENIM...  
 70 13 15 00 : PROTECCIÓN DEL TERRENO Y DEL SUELO  
 70 16 16 00 : FLORA  
 72 12 14 00 : SERVICIOS DE CONSTRUCCIÓN DE EDIFICIOS PÚBLICOS ESPECIALIZADOS  
 72 15 19 00 : SERVICIOS DE ALBAÑILERÍA Y MAMPOSTERÍA  
 72 15 25 00 : SERVICIOS DE INSTALACIÓN DE PISOS  
 72 15 29 00 : SERVICIOS DE MONTAJE DE ACERO ESTRUCTURAL  
 72 15 30 00 : SERVICIOS DE VIDRIOS Y VENTANERÍA  
 72 15 31 00 : SERVICIOS DE CONSTRUCCIÓN DE FACILIDADES ATLÉTICAS Y RECREATIVAS  
 72 15 33 00 : SERVICIOS DE MANTENIMIENTO E INSTALACIÓN DE EQUIPO DE ESTACIÓN DE SER...  
 72 15 36 00 : SERVICIOS DE TERMINADO INTERIOR, DOTACIÓN Y REMODELACIÓN  
 77 10 16 00 : PLANEACIÓN AMBIENTAL  
 77 10 18 00 : AUDITORÍA AMBIENTAL  
 77 12 17 00 : CONTAMINACIÓN DEL AGUA  
 80 10 16 00 : GERENCIA DE PROYECTOS  
 81 10 22 00 : INGENIERÍA DE TRANSPORTE  
 80 12 17 00 : SERVICIOS DE RESPONSABILIDAD CIVIL  
 93 14 15 00 : DESARROLLO Y SERVICIOS SOCIALES  
 93 14 20 00 : DESARROLLO URBANO  
 93 15 15 00 : ADMINISTRACIÓN PÚBLICA  
 95 12 17 00 : EDIFICIOS Y ESTRUCTURAS PÚBLICOS  
 95 12 19 00 : EDIFICIOS Y ESTRUCTURAS EDUCACIONALES Y DE ADMINISTRACIÓN  
 40 14 16 00 : VÁLVULAS  
 40 14 17 00 : MATERIAL DE FERRETERÍA Y ACCESORIOS  
 40 14 20 00 : MANGUERAS  
 40 18 30 00 : TUBERÍAS DE CAUCHO Y PLÁSTICO  
 40 18 31 00 : ACCESORIOS DE TUBOS  
 70 14 16 00 : PROTECCIÓN DE CULTIVOS  
 70 14 17 00 : GESTIÓN DE CULTIVOS  
 70 15 18 00 : SERVICIOS DE CONSERVACIÓN FORESTAL  
 70 15 19 00 : RECURSOS FORESTALES  
 70 16 17 00 : ECOSISTEMAS

\*\*\*\*\* CONTINUA \*\*\*\*\*

**CAMARA DE COMERCIO DE LA GUAJIRA  
CORNEJO OCHOA YEZITD**



Fecha expedición: 2021/12/14 - 17:41:43 \*\*\*\* Recibo No. S000378132 \*\*\*\* Num. Operación. 99-USUPUBXX-20211214-0042

\*\*\* EXPEDIDO A TRAVES DEL SISTEMA VIRTUAL S.I.I. \*\*\*

72 15 32 00 : SERVICIOS DE RECUBRIMIENTO, IMPERMEABILIZACIÓN PROTECCIÓN CONTRA CLIM...  
 77 11 16 00 : REHABILITACIÓN AMBIENTAL  
 81 10 17 00 : INGENIERÍA ELÉCTRICA Y ELECTRÓNICA  
 81 15 18 00 : OCEANOGRAFÍA E HIDROLOGÍA  
 41 12 15 00 : EQUIPO Y SUMINISTROS DE PIPETAS Y MANIPULACIÓN DE LÍQUIDOS  
 70 13 16 00 : PREPARACIÓN DEL TERRENO Y DEL SUELO  
 24 14 15 00 : SUMINISTROS PARA SEGURIDAD Y PROTECCIÓN  
 41 11 39 00 : EQUIPO PARA MEDICIÓN DE SUELOS  
 41 11 25 00 : INSTRUMENTOS DE MEDICIÓN Y OBSERVACIÓN DEL CAUDAL DE FLUIDOS  
 70 17 18 00 : SERVICIOS DE DRENAJE  
 77 11 15 00 : SERVICIOS DE SEGURIDAD AMBIENTAL  
 72 11 10 00 : SERVICIOS DE CONSTRUCCIÓN DE UNIDADES UNIFAMILIARES  
 30 12 15 00 : DERIVADOS BITUMINOSOS  
 30 12 16 00 : ASFALTOS  
 30 12 17 00 : MATERIALES DE CONSTRUCCIÓN DE CAMINOS Y CARRILERAS  
 77 10 19 00 : SERVICIOS DE INVESTIGACIÓN DE CONTAMINACIÓN  
 77 10 20 00 : SERVICIOS DE REPORTE AMBIENTAL  
 77 12 15 00 : CONTAMINACIÓN DEL AIRE  
 77 12 16 00 : CONTAMINACIÓN DEL SUELO  
 30 11 19 00 : ELEMENTOS PARA REFORZAR CONCRETO  
 30 11 17 00 : YESOS  
 40 17 16 00 : TUBOS Y TUBERÍAS INDUSTRIALES  
 72 14 17 00 : SERVICIOS DE ALQUILER O ARRENDAMIENTO DE EQUIPO Y MAQUINARIA DE CONSTRU...

**EXPERIENCIA No.54 :**

**NÚMERO CONSECUTIVO DEL CONTRATO:**054

**CONTRATO CELEBRADO POR** :3 - CONSORCIO O UNIÓN TEMPORAL

**NOMBRE DEL CONTRATISTA** :UT AMPLIACIÓN URIBIA

**NOMBRE DEL CONTRATANTE** :MUNICIPIO DE URIBIA

**VALOR CONTRATADO EN SMMLV** :6387,55

**PORCENTAJE DE PARTICIPACIÓN EN EL VALOR EJECUTADO EN CASO DE CONSORCIOS Y UNIONES TEMPORALES:** 55%

**SG FM CL PR - DESCRIPCIÓN**

22 10 15 00 : MAQUINARIA PARA TRABAJO DE DESMONTE  
 22 10 16 00 : EQUIPO DE PAVIMENTACIÓN  
 22 10 17 00 : COMPONENTES DE EQUIPO PESADO  
 22 10 19 00 : MAQUINARIA Y ACCESORIOS DE CONSTRUCCIÓN DE EDIFICIOS  
 30 11 15 00 : CONCRETO Y MORTEROS  
 30 11 16 00 : CEMENTO Y CAL  
 46 18 15 00 : ROPA DE SEGURIDAD  
 47 13 19 00 : ABSORBENTES  
 55 12 17 00 : SEÑALIZACIÓN  
 72 12 15 00 : SERVICIOS DE CONSTRUCCIÓN DE PLANTAS INDUSTRIALES  
 72 14 10 00 : SERVICIOS DE CONSTRUCCIÓN DE AUTOPISTAS Y CARRETERAS  
 72 14 11 00 : SERVICIOS DE CONSTRUCCIÓN Y REVESTIMIENTO Y PAVIMENTACIÓN DE INFRAEST...  
 72 14 15 00 : SERVICIOS DE PREPARACIÓN DE TIERRAS  
 72 15 27 00 : SERVICIOS DE INSTALACIÓN Y REPARACIÓN DE CONCRETO  
 72 15 39 00 : SERVICIO DE PREPARACIÓN DE OBRAS DE CONSTRUCCIÓN  
 80 10 15 00 : SERVICIOS DE CONSULTORÍA DE NEGOCIOS Y ADMINISTRACIÓN CORPORATIVA  
 80 11 16 00 : SERVICIOS DE PERSONAL TEMPORAL  
 81 10 15 00 : INGENIERÍA CIVIL Y ARQUITECTURA  
 81 14 15 00 : CONTROL DE CALIDAD  
 81 14 16 00 : MANEJO DE CADENA DE SUMINISTROS

\*\*\*\*\* CONTINUA \*\*\*\*\*

**CAMARA DE COMERCIO DE LA GUAJIRA  
CORNEJO OCHOA YEZITD**



Fecha expedición: 2021/12/14 - 17:41:43 \*\*\*\* Recibo No. S000378132 \*\*\*\* Num. Operación. 99-USUPUBXX-20211214-0042

\*\*\* EXPEDIDO A TRAVES DEL SISTEMA VIRTUAL S.I.I. \*\*\*

72 10 15 00 : SERVICIOS DE APOYO PARA LA CONSTRUCCIÓN  
 83 10 15 00 : SERVICIOS DE ACUEDUCTO Y ALCANTARILLADO  
 95 11 15 00 : VÍAS DE TRÁFICO LIMITADO  
 95 11 16 00 : VÍAS DE TRÁFICO ABIERTO  
 95 12 15 00 : EDIFICIOS Y ESTRUCTURAS COMERCIALES Y DE ENTRETENIMIENTO  
 95 12 16 00 : EDIFICIOS Y ESTRUCTURAS DE TRANSPORTE  
 11 10 17 00 : METALES DE BASE  
 11 11 15 00 : BARRO Y TIERRA  
 11 11 16 00 : PIEDRA  
 11 11 17 00 : ARENA  
 20 10 18 00 : SISTEMAS MECANIZADOS DE SOPORTE EN TIERRA  
 24 14 16 00 : SUMINISTROS DE ACOLCHADOS  
 70 13 15 00 : PROTECCIÓN DEL TERRENO Y DEL SUELO  
 72 10 33 00 : SERVICIOS DE MANTENIMIENTO Y REPARACIÓN DE INFRAESTRUCTURA  
 31 21 17 00 : ACABADOS EN GENERAL  
 30 19 18 00 : EQUIPOS Y MATERIALES PARA CONSTRUCCIONES TEMPORALES Y APOYO AL MANTENIM...  
 70 16 16 00 : FLORA  
 72 12 14 00 : SERVICIOS DE CONSTRUCCIÓN DE EDIFICIOS PÚBLICOS ESPECIALIZADOS  
 72 15 19 00 : SERVICIOS DE ALBAÑILERÍA Y MAMPOSTERÍA  
 72 15 25 00 : SERVICIOS DE INSTALACIÓN DE PISOS  
 72 15 29 00 : SERVICIOS DE MONTAJE DE ACERO ESTRUCTURAL  
 72 15 30 00 : SERVICIOS DE VIDRIOS Y VENTANERÍA  
 72 15 31 00 : SERVICIOS DE CONSTRUCCIÓN DE FACILIDADES ATLÉTICAS Y RECREATIVAS  
 72 15 33 00 : SERVICIOS DE MANTENIMIENTO E INSTALACIÓN DE EQUIPO DE ESTACIÓN DE SER...  
 72 15 36 00 : SERVICIOS DE TERMINADO INTERIOR, DOTACIÓN Y REMODELACIÓN  
 77 10 15 00 : EVALUACIÓN DE IMPACTO AMBIENTAL  
 77 10 16 00 : PLANEACIÓN AMBIENTAL  
 77 10 17 00 : SERVICIOS DE ASESORÍA AMBIENTAL  
 77 10 18 00 : AUDITORÍA AMBIENTAL  
 77 12 17 00 : CONTAMINACIÓN DEL AGUA  
 80 10 16 00 : GERENCIA DE PROYECTOS  
 81 10 22 00 : INGENIERÍA DE TRANSPORTE  
 80 12 17 00 : SERVICIOS DE RESPONSABILIDAD CIVIL  
 93 14 15 00 : DESARROLLO Y SERVICIOS SOCIALES  
 93 14 20 00 : DESARROLLO URBANO  
 93 15 15 00 : ADMINISTRACIÓN PÚBLICA  
 95 12 17 00 : EDIFICIOS Y ESTRUCTURAS PÚBLICOS  
 95 12 19 00 : EDIFICIOS Y ESTRUCTURAS EDUCACIONALES Y DE ADMINISTRACIÓN  
 40 14 16 00 : VÁLVULAS  
 40 14 17 00 : MATERIAL DE FERRETERÍA Y ACCESORIOS  
 40 14 20 00 : MANGUERAS  
 40 18 30 00 : TUBERÍAS DE CAUCHO Y PLÁSTICO  
 40 18 31 00 : ACCESORIOS DE TUBOS  
 70 14 16 00 : PROTECCIÓN DE CULTIVOS  
 70 14 17 00 : GESTIÓN DE CULTIVOS  
 70 15 18 00 : SERVICIOS DE CONSERVACIÓN FORESTAL  
 70 15 19 00 : RECURSOS FORESTALES  
 70 16 17 00 : ECOSISTEMAS  
 72 15 32 00 : SERVICIOS DE RECUBRIMIENTO, IMPERMEABILIZACIÓN PROTECCIÓN CONTRA CLIM...  
 77 11 16 00 : REHABILITACIÓN AMBIENTAL  
 81 10 17 00 : INGENIERÍA ELÉCTRICA Y ELECTRÓNICA  
 81 15 18 00 : OCEANOGRAFÍA E HIDROLOGÍA

\*\*\*\*\* CONTINUA \*\*\*\*\*

**CAMARA DE COMERCIO DE LA GUAJIRA  
CORNEJO OCHOA YEZITD**



Fecha expedición: 2021/12/14 - 17:41:43 \*\*\*\* Recibo No. S000378132 \*\*\*\* Num. Operación. 99-USUPUBXX-20211214-0042

\*\*\* EXPEDIDO A TRAVES DEL SISTEMA VIRTUAL S.I.I. \*\*\*

41 11 25 00 : INSTRUMENTOS DE MEDICIÓN Y OBSERVACIÓN DEL CAUDAL DE FLUIDOS  
 22 10 18 00 : GRÚAS DE ELEVACIÓN  
 24 14 15 00 : SUMINISTROS PARA SEGURIDAD Y PROTECCIÓN  
 41 11 39 00 : EQUIPO PARA MEDICIÓN DE SUELOS  
 72 14 12 00 : SERVICIOS DE CONSTRUCCIÓN MARINA  
 70 17 18 00 : SERVICIOS DE DRENAJE  
 77 11 15 00 : SERVICIOS DE SEGURIDAD AMBIENTAL  
 72 11 10 00 : SERVICIOS DE CONSTRUCCIÓN DE UNIDADES UNIFAMILIARES  
 77 10 19 00 : SERVICIOS DE INVESTIGACIÓN DE CONTAMINACIÓN  
 77 10 20 00 : SERVICIOS DE REPORTE AMBIENTAL  
 77 12 15 00 : CONTAMINACIÓN DEL AIRE  
 77 12 16 00 : CONTAMINACIÓN DEL SUELO

**EXPERIENCIA No.55 :**

**NÚMERO CONSECUTIVO DEL CONTRATO:**055

**CONTRATO CELEBRADO POR** :1 - EL PROPONENTE  
**NOMBRE DEL CONTRATISTA** :CORNEJO OCHOA YEZITD  
**NOMBRE DEL CONTRATANTE** :MUNICIPIO DE URIBIA  
**VALOR CONTRATADO EN SMLV** :2469,06

**SG FM CL PR - DESCRIPCIÓN**

11 10 17 00 : METALES DE BASE  
 11 11 15 00 : BARRO Y TIERRA  
 11 11 16 00 : PIEDRA  
 11 11 17 00 : ARENA  
 20 10 18 00 : SISTEMAS MECANIZADOS DE SOPORTE EN TIERRA  
 22 10 15 00 : MAQUINARIA PARA TRABAJO DE DESMONTE  
 22 10 16 00 : EQUIPO DE PAVIMENTACIÓN  
 22 10 17 00 : COMPONENTES DE EQUIPO PESADO  
 22 10 19 00 : MAQUINARIA Y ACCESORIOS DE CONSTRUCCIÓN DE EDIFICIOS  
 24 14 16 00 : SUMINISTROS DE ACOLCHADOS  
 30 11 15 00 : CONCRETO Y MORTEROS  
 30 11 16 00 : CEMENTO Y CAL  
 30 11 17 00 : YESOS  
 30 11 18 00 : AGREGADOS  
 30 12 17 00 : MATERIALES DE CONSTRUCCIÓN DE CAMINOS Y CARRILERAS  
 30 14 17 00 : CAPAS DE SELLAMIENTO DE AISLAMIENTO  
 41 11 42 00 : INSTRUMENTOS DE AGRIMENSIÓN  
 46 18 15 00 : ROPA DE SEGURIDAD  
 47 13 19 00 : ABSORBENTES  
 55 12 17 00 : SEÑALIZACIÓN  
 70 17 17 00 : RIEGO  
 72 12 15 00 : SERVICIOS DE CONSTRUCCIÓN DE PLANTAS INDUSTRIALES  
 72 14 10 00 : SERVICIOS DE CONSTRUCCIÓN DE AUTOPISTAS Y CARRETERAS  
 72 14 11 00 : SERVICIOS DE CONSTRUCCIÓN Y REVESTIMIENTO Y PAVIMENTACIÓN DE INFRAEST...  
 72 14 12 00 : SERVICIOS DE CONSTRUCCIÓN MARINA  
 72 14 15 00 : SERVICIOS DE PREPARACIÓN DE TIERRAS  
 72 14 16 00 : SERVICIOS DE CONSTRUCCIÓN DE SISTEMAS DE TRÁNSITO MASIVO  
 72 15 14 00 : SERVICIOS DE CONSTRUCCIÓN DE RECUBRIMIENTOS DE MUROS  
 72 15 27 00 : SERVICIOS DE INSTALACIÓN Y REPARACIÓN DE CONCRETO  
 72 15 39 00 : SERVICIO DE PREPARACIÓN DE OBRAS DE CONSTRUCCIÓN  
 77 10 15 00 : EVALUACIÓN DE IMPACTO AMBIENTAL  
 77 10 17 00 : SERVICIOS DE ASESORÍA AMBIENTAL

\*\*\*\*\* CONTINUA \*\*\*\*\*

**CAMARA DE COMERCIO DE LA GUAJIRA  
CORNEJO OCHOA YEZITD**



Fecha expedición: 2021/12/14 - 17:41:43 \*\*\*\* Recibo No. S000378132 \*\*\*\* Num. Operación. 99-USUPUBXX-20211214-0042

\*\*\* EXPEDIDO A TRAVES DEL SISTEMA VIRTUAL S.I.I. \*\*\*

80 10 15 00 : SERVICIOS DE CONSULTORÍA DE NEGOCIOS Y ADMINISTRACIÓN CORPORATIVA  
 80 11 16 00 : SERVICIOS DE PERSONAL TEMPORAL  
 81 10 15 00 : INGENIERÍA CIVIL Y ARQUITECTURA  
 81 14 15 00 : CONTROL DE CALIDAD  
 81 14 16 00 : MANEJO DE CADENA DE SUMINISTROS  
 72 10 29 00 : SERVICIOS DE MANTENIMIENTO Y REPARACIÓN DE INSTALACIONES  
 72 10 15 00 : SERVICIOS DE APOYO PARA LA CONSTRUCCIÓN  
 72 10 33 00 : SERVICIOS DE MANTENIMIENTO Y REPARACIÓN DE INFRAESTRUCTURA  
 83 10 15 00 : SERVICIOS DE ACUEDUCTO Y ALCANTARILLADO  
 95 11 15 00 : VÍAS DE TRÁFICO LIMITADO  
 95 11 16 00 : VÍAS DE TRÁFICO ABIERTO  
 95 12 15 00 : EDIFICIOS Y ESTRUCTURAS COMERCIALES Y DE ENTRETENIMIENTO  
 95 12 16 00 : EDIFICIOS Y ESTRUCTURAS DE TRANSPORTE  
 31 21 17 00 : ACABADOS EN GENERAL  
 30 19 18 00 : EQUIPOS Y MATERIALES PARA CONSTRUCCIONES TEMPORALES Y APOYO AL MANTENIM...  
 70 13 15 00 : PROTECCIÓN DEL TERRENO Y DEL SUELO  
 70 16 16 00 : FLORA  
 72 12 14 00 : SERVICIOS DE CONSTRUCCIÓN DE EDIFICIOS PÚBLICOS ESPECIALIZADOS  
 72 15 19 00 : SERVICIOS DE ALBAÑILERÍA Y MAMPOSTERÍA  
 72 15 25 00 : SERVICIOS DE INSTALACIÓN DE PISOS  
 72 15 29 00 : SERVICIOS DE MONTAJE DE ACERO ESTRUCTURAL  
 72 15 30 00 : SERVICIOS DE VIDRIOS Y VENTANERÍA  
 72 15 31 00 : SERVICIOS DE CONSTRUCCIÓN DE FACILIDADES ATLÉTICAS Y RECREATIVAS  
 72 15 33 00 : SERVICIOS DE MANTENIMIENTO E INSTALACIÓN DE EQUIPO DE ESTACIÓN DE SER...  
 72 15 36 00 : SERVICIOS DE TERMINADO INTERIOR, DOTACIÓN Y REMODELACIÓN  
 77 10 16 00 : PLANEACIÓN AMBIENTAL  
 77 10 18 00 : AUDITORÍA AMBIENTAL  
 77 12 17 00 : CONTAMINACIÓN DEL AGUA  
 80 10 16 00 : GERENCIA DE PROYECTOS  
 81 10 22 00 : INGENIERÍA DE TRANSPORTE  
 80 12 17 00 : SERVICIOS DE RESPONSABILIDAD CIVIL  
 93 14 15 00 : DESARROLLO Y SERVICIOS SOCIALES  
 93 14 20 00 : DESARROLLO URBANO  
 93 15 15 00 : ADMINISTRACIÓN PÚBLICA  
 95 12 17 00 : EDIFICIOS Y ESTRUCTURAS PÚBLICOS  
 95 12 19 00 : EDIFICIOS Y ESTRUCTURAS EDUCACIONALES Y DE ADMINISTRACIÓN  
 40 14 16 00 : VÁLVULAS  
 40 14 17 00 : MATERIAL DE FERRETERÍA Y ACCESORIOS  
 40 14 20 00 : MANGUERAS  
 40 18 30 00 : TUBERÍAS DE CAUCHO Y PLÁSTICO  
 40 18 31 00 : ACCESORIOS DE TUBOS  
 70 14 16 00 : PROTECCIÓN DE CULTIVOS  
 70 14 17 00 : GESTIÓN DE CULTIVOS  
 70 15 18 00 : SERVICIOS DE CONSERVACIÓN FORESTAL  
 70 15 19 00 : RECURSOS FORESTALES  
 70 16 17 00 : ECOSISTEMAS  
 72 15 32 00 : SERVICIOS DE RECUBRIMIENTO, IMPERMEABILIZACIÓN PROTECCIÓN CONTRA CLIM...  
 77 11 16 00 : REHABILITACIÓN AMBIENTAL  
 81 10 17 00 : INGENIERÍA ELÉCTRICA Y ELECTRÓNICA  
 81 15 18 00 : OCEANOGRAFÍA E HIDROLOGÍA  
 41 11 25 00 : INSTRUMENTOS DE MEDICIÓN Y OBSERVACIÓN DEL CAUDAL DE FLUIDOS  
 70 13 16 00 : PREPARACIÓN DEL TERRENO Y DEL SUELO

\*\*\*\*\* CONTINUA \*\*\*\*\*



**CAMARA DE COMERCIO DE LA GUAJIRA  
CORNEJO OCHOA YEZITD**



Fecha expedición: 2021/12/14 - 17:41:43 \*\*\*\* Recibo No. S000378132 \*\*\*\* Num. Operación. 99-USUPUBXX-20211214-0042

\*\*\* EXPEDIDO A TRAVES DEL SISTEMA VIRTUAL S.I.I. \*\*\*

22 10 18 00 : GRÚAS DE ELEVACIÓN  
 24 14 15 00 : SUMINISTROS PARA SEGURIDAD Y PROTECCIÓN  
 41 11 39 00 : EQUIPO PARA MEDICIÓN DE SUELOS  
 77 10 19 00 : SERVICIOS DE INVESTIGACIÓN DE CONTAMINACIÓN  
 77 10 20 00 : SERVICIOS DE REPORTE AMBIENTAL  
 77 11 15 00 : SERVICIOS DE SEGURIDAD AMBIENTAL  
 77 12 15 00 : CONTAMINACIÓN DEL AIRE  
 77 12 16 00 : CONTAMINACIÓN DEL SUELO  
 30 11 19 00 : ELEMENTOS PARA REFORZAR CONCRETO  
 40 17 16 00 : TUBOS Y TUBERÍAS INDUSTRIALES  
 72 14 17 00 : SERVICIOS DE ALQUILER O ARRENDAMIENTO DE EQUIPO Y MAQUINARIA DE CONSTRU...

**EXPERIENCIA No.56 :**

**NÚMERO CONSECUTIVO DEL CONTRATO:**056

**CONTRATO CELEBRADO POR** :3 - CONSORCIO O UNIÓN TEMPORAL

**NOMBRE DEL CONTRATISTA** :UT ADECUACIÓN DENZIL

**NOMBRE DEL CONTRATANTE** :INSTITUCIÓN EDUCATIVA DENZIL ESCOLAR

**VALOR CONTRATADO EN SMLV** :114,95

**PORCENTAJE DE PARTICIPACIÓN EN EL VALOR EJECUTADO EN CASO DE CONSORCIOS Y UNIONES TEMPORALES:** 6.5%

**SG FM CL PR - DESCRIPCIÓN**

11 11 15 00 : BARRO Y TIERRA  
 11 11 16 00 : PIEDRA  
 11 11 17 00 : ARENA  
 20 10 18 00 : SISTEMAS MECANIZADOS DE SOPORTE EN TIERRA  
 20 12 13 00 : EQUIPO DE CONTROL DE ARENA  
 22 10 15 00 : MAQUINARIA PARA TRABAJO DE DESMONTE  
 22 10 17 00 : COMPONENTES DE EQUIPO PESADO  
 24 14 16 00 : SUMINISTROS DE ACOLCHADOS  
 27 11 15 00 : HERRAMIENTAS DE CORTE Y ENGARZADO Y PUNZONES  
 27 11 22 00 : HERRAMIENTAS DE ALBAÑILERÍA Y CONCRETO  
 27 11 27 00 : HERRAMIENTAS MECÁNICAS  
 30 10 15 00 : ÁNGULOS  
 30 10 17 00 : VIGAS  
 30 10 23 00 : PERFILES  
 30 10 36 00 : PRODUCTOS ESTRUCTURALES  
 30 11 15 00 : CONCRETO Y MORTEROS  
 30 11 16 00 : CEMENTO Y CAL  
 30 11 19 00 : ELEMENTOS PARA REFORZAR CONCRETO  
 30 12 17 00 : MATERIALES DE CONSTRUCCIÓN DE CAMINOS Y CARRILERAS  
 30 13 15 00 : BLOQUES  
 30 13 16 00 : LADRILLOS  
 46 18 15 00 : ROPA DE SEGURIDAD  
 49 24 15 00 : EQUIPO DE PARQUES INFANTILES  
 55 12 17 00 : SEÑALIZACIÓN  
 70 13 15 00 : PROTECCIÓN DEL TERRENO Y DEL SUELO  
 72 10 15 00 : SERVICIOS DE APOYO PARA LA CONSTRUCCIÓN  
 72 10 29 00 : SERVICIOS DE MANTENIMIENTO Y REPARACIÓN DE INSTALACIONES  
 72 10 33 00 : SERVICIOS DE MANTENIMIENTO Y REPARACIÓN DE INFRAESTRUCTURA  
 72 12 14 00 : SERVICIOS DE CONSTRUCCIÓN DE EDIFICIOS PÚBLICOS ESPECIALIZADOS  
 72 12 15 00 : SERVICIOS DE CONSTRUCCIÓN DE PLANTAS INDUSTRIALES  
 72 14 10 00 : SERVICIOS DE CONSTRUCCIÓN DE AUTOPISTAS Y CARRETERAS  
 72 14 11 00 : SERVICIOS DE CONSTRUCCIÓN Y REVESTIMIENTO Y PAVIMENTACIÓN DE INFRAEST...

\*\*\*\*\* CONTINUA \*\*\*\*\*

**CAMARA DE COMERCIO DE LA GUAJIRA  
CORNEJO OCHOA YEZITD**



Fecha expedición: 2021/12/14 - 17:41:43 \*\*\*\* Recibo No. S000378132 \*\*\*\* Num. Operación. 99-USUPUBXX-20211214-0042

\*\*\* EXPEDIDO A TRAVES DEL SISTEMA VIRTUAL S.I.I. \*\*\*

72 14 13 00 : SERVICIO DE CONSTRUCCIÓN DE FACILIDADES ATLÉTICAS Y RECREATIVAS  
 72 14 15 00 : SERVICIOS DE PREPARACIÓN DE TIERRAS  
 72 15 14 00 : SERVICIOS DE CONSTRUCCIÓN DE RECUBRIMIENTOS DE MUROS  
 72 15 15 00 : SERVICIOS DE SISTEMAS ELÉCTRICOS  
 72 15 17 00 : SERVICIOS DE INSTALACIÓN DE SISTEMAS DE SEGURIDAD FÍSICA E INDUSTRIAL  
 72 15 19 00 : SERVICIOS DE ALBAÑILERÍA Y MAMPOSTERÍA  
 72 15 20 00 : SERVICIOS DE PAÑETADO Y DRYWALL  
 72 15 23 00 : SERVICIOS DE CARPINTERÍA  
 72 15 25 00 : SERVICIOS DE INSTALACIÓN DE PISOS  
 72 15 26 00 : SERVICIOS DE TECHADO Y PAREDES EXTERNAS Y LÁMINAS DE METAL  
 72 15 27 00 : SERVICIOS DE INSTALACIÓN Y REPARACIÓN DE CONCRETO  
 72 15 29 00 : SERVICIOS DE MONTAJE DE ACERO ESTRUCTURAL  
 72 15 31 00 : SERVICIOS DE CONSTRUCCIÓN DE FACILIDADES ATLÉTICAS Y RECREATIVAS  
 72 15 34 00 : SERVICIOS DE APAREJAMIENTO Y ANDAMIAJE  
 72 15 35 00 : SERVICIOS DE LIMPIEZA ESTRUCTURAL EXTERNA  
 72 15 36 00 : SERVICIOS DE TERMINADO INTERIOR, DOTACIÓN Y REMODELACIÓN  
 76 12 16 00 : DISPOSICIÓN DE DESECHOS NO PELIGROSOS  
 81 10 15 00 : INGENIERÍA CIVIL Y ARQUITECTURA  
 81 14 15 00 : CONTROL DE CALIDAD  
 93 14 20 00 : DESARROLLO URBANO  
 95 12 15 00 : EDIFICIOS Y ESTRUCTURAS COMERCIALES Y DE ENTRETENIMIENTO  
 95 12 16 00 : EDIFICIOS Y ESTRUCTURAS DE TRANSPORTE  
 95 12 18 00 : EDIFICIOS Y ESTRUCTURAS UTILITARIOS  
 95 12 19 00 : EDIFICIOS Y ESTRUCTURAS EDUCACIONALES Y DE ADMINISTRACIÓN  
 95 12 23 00 : EDIFICIOS Y ESTRUCTURAS DE SALUD Y DEPORTIVAS  
 95 13 15 00 : TARIMAS Y GRADERÍAS  
 22 10 16 00 : EQUIPO DE PAVIMENTACIÓN  
 22 10 19 00 : MAQUINARIA Y ACCESORIOS DE CONSTRUCCIÓN DE EDIFICIOS  
 23 27 18 00 : SUMINISTROS PARA SOLDAR, SOLDADURA FUERTE Y SOLDADURA DÉBIL  
 24 10 17 00 : TRANSPORTADORES Y ACCESORIOS  
 30 10 24 00 : VARILLAS  
 30 11 18 00 : AGREGADOS  
 31 16 16 00 : PERNOS  
 31 16 24 00 : FIJADORES VARIOS  
 39 11 18 00 : ACCESORIOS DE ILUMINACIÓN  
 39 12 13 00 : CUADROS, REGISTROS Y MENAJE PARA ELECTRICIDAD  
 49 16 15 00 : EQUIPOS PARA DEPORTES DE CAMPO  
 41 11 16 00 : INSTRUMENTOS DE MEDIDA DE LONGITUD, ESPESOR O DISTANCIA  
 26 12 16 00 : CABLES ELÉCTRICOS Y ACCESORIOS  
 26 10 12 00 : MOTORES ELÉCTRICOS DE CORRIENTE DIRECTA DC  
 39 12 21 00 : EQUIPO DE TRANSMISIÓN Y DISTRIBUCIÓN ELÉCTRICA  
 56 10 16 00 : MUEBLES PARA EL EXTERIOR  
 70 11 15 00 : PLANTAS Y ÁRBOLES ORNAMENTALES  
 70 11 17 00 : PARQUES, JARDINES Y HUERTOS  
 72 15 18 00 : SERVICIOS DE MANTENIMIENTO Y REPARACIÓN DE INSTALACIÓN DE MÁQUINAS  
 80 10 16 00 : GERENCIA DE PROYECTOS  
 80 16 15 00 : SERVICIOS DE APOYO GERENCIAL  
 93 14 15 00 : DESARROLLO Y SERVICIOS SOCIALES  
 70 17 18 00 : SERVICIOS DE DRENAJE  
 77 11 15 00 : SERVICIOS DE SEGURIDAD AMBIENTAL  
 72 15 10 00 : SERVICIOS DE CONSTRUCCIÓN Y MANTENIMIENTO DE CALDERAS Y HORNOS  
 72 15 12 00 : SERVICIOS DE CONSTRUCCIÓN Y MANTENIMIENTO DE HVAC CALEFACCIÓN Y ENFRI...

\*\*\*\*\* CONTINUA \*\*\*\*\*

**CAMARA DE COMERCIO DE LA GUAJIRA  
CORNEJO OCHOA YEZITD**



Fecha expedición: 2021/12/14 - 17:41:43 \*\*\*\* Recibo No. S000378132 \*\*\*\* Num. Operación. 99-USUPUBXX-20211214-0042

\*\*\* EXPEDIDO A TRAVES DEL SISTEMA VIRTUAL S.I.I. \*\*\*

27 11 32 00 : JUEGOS DE HERRAMIENTAS  
 72 15 33 00 : SERVICIOS DE MANTENIMIENTO E INSTALACIÓN DE EQUIPO DE ESTACIÓN DE SER...  
 72 15 37 00 : SERVICIOS DE INSTALACIÓN, MANTENIMIENTO Y REPARACIÓN DE EQUIPOS Y CON...  
 72 15 41 00 : SERVICIOS DE MANTENIMIENTO Y REPARACIÓN DE EQUIPO DE SISTEMAS DE DISTR...  
 72 15 42 00 : SERVICIOS DE MANTENIMIENTO Y REPARACIÓN DE INSTALACIÓN DE INSTRUMENTA...  
 72 15 43 00 : SERVICIOS DE MANTENIMIENTO Y REPARACIÓN DE EQUIPO MOTIVO Y GENERACIÓN...  
 72 15 44 00 : SERVICIOS DE MANTENIMIENTO Y FABRICACIÓN DE ACCESORIOS PARA TUBERÍAS  
 77 10 15 00 : EVALUACIÓN DE IMPACTO AMBIENTAL  
 77 10 16 00 : PLANEACIÓN AMBIENTAL  
 77 10 17 00 : SERVICIOS DE ASESORÍA AMBIENTAL  
 77 10 18 00 : AUDITORÍA AMBIENTAL  
 77 11 16 00 : REHABILITACIÓN AMBIENTAL  
 77 12 17 00 : CONTAMINACIÓN DEL AGUA  
 80 10 15 00 : SERVICIOS DE CONSULTORÍA DE NEGOCIOS Y ADMINISTRACIÓN CORPORATIVA  
 80 12 17 00 : SERVICIOS DE RESPONSABILIDAD CIVIL  
 81 10 16 00 : INGENIERÍA MECÁNICA  
 81 10 17 00 : INGENIERÍA ELÉCTRICA Y ELECTRÓNICA  
 81 10 22 00 : INGENIERÍA DE TRANSPORTE  
 81 10 24 00 : INGENIERÍA DE TRANSMISIÓN DE ENERGÍA ELÉCTRICA  
 30 19 18 00 : EQUIPOS Y MATERIALES PARA CONSTRUCCIONES TEMPORALES Y APOYO AL MANTENIM...  
 81 14 16 00 : MANEJO DE CADENA DE SUMINISTROS  
 83 10 18 00 : SERVICIOS ELÉCTRICOS  
 93 15 15 00 : ADMINISTRACIÓN PÚBLICA  
 95 11 16 00 : VÍAS DE TRÁFICO ABIERTO  
 95 12 17 00 : EDIFICIOS Y ESTRUCTURAS PÚBLICOS  
 31 21 17 00 : ACABADOS EN GENERAL  
 32 10 16 00 : CIRCUITOS INTEGRADOS  
 32 11 15 00 : DIODOS  
 32 11 16 00 : TRANSISTORES  
 32 11 17 00 : APARATOS SEMICONDUCTORES  
 32 12 15 00 : CAPACITORES  
 32 12 16 00 : RESISTORES  
 32 12 17 00 : COMPONENTES DISCRETOS  
 32 12 18 00 : FILTROS DE SEÑALES  
 32 12 19 00 : RESONADORES  
 32 13 10 00 : ACCESORIOS, MATERIAS PRIMAS Y PIEZAS DE COMPONENTES ELECTRÓNICOS  
 32 14 11 00 : PIEZAS Y ACCESORIOS DE TUBOS ELECTRÓNICOS  
 32 15 15 00 : DISPOSITIVOS DE CONTROL DE INDICACIÓN Y DE SEÑALIZACIÓN  
 32 15 16 00 : SUBSISTEMAS PROGRAMABLES DE CONTROLADOR LÓGICO  
 32 15 17 00 : CONTROLADORES LÓGICOS PROGRAMABLES  
 32 15 18 00 : DISPOSITIVOS DE CONTROL DE SEGURIDAD  
 32 15 19 00 : DISPOSITIVOS DE AUTOMATIZACIÓN DE CONTROL DE LA CONECTIVIDAD  
 32 15 20 00 : CONTROL DE PROCESOS O SISTEMAS EMPAQUETADOS DE AUTOMATIZACIÓN  
 39 10 16 00 : LÁMPARAS Y BOMBILLAS  
 39 10 18 00 : COMPONENTES Y ACCESORIOS DE LÁMPARA  
 39 10 19 00 : BALASTOS DE LÁMPARAS Y TRANSFORMADORES DE LÁMPARAS  
 39 11 15 00 : ILUMINACIÓN DE INTERIORES Y ARTEFACTOS  
 39 11 16 00 : ILUMINACIÓN EXTERIOR Y ARTEFACTOS  
 39 11 17 00 : ALUMBRADO DE EMERGENCIA  
 39 11 19 00 : SEÑALIZACIÓN E ILUMINACIÓN DE EMPLAZAMIENTOS PELIGROSOS  
 39 11 20 00 : PROYECTORES MÓVILES  
 39 11 22 00 : DISPOSITIVOS DE EFECTOS ESPECIALES

\*\*\*\*\* CONTINUA \*\*\*\*\*

**CAMARA DE COMERCIO DE LA GUAJIRA  
CORNEJO OCHOA YEZITD**



Fecha expedición: 2021/12/14 - 17:41:43 \*\*\*\* Recibo No. S000378132 \*\*\*\* Num. Operación. 99-USUPUBXX-20211214-0042

\*\*\* EXPEDIDO A TRAVES DEL SISTEMA VIRTUAL S.I.I. \*\*\*

39 11 23 00 : ILUMINACIÓN Y ACCESORIOS DE ESCENARIOS Y ESTUDIOS  
 39 11 24 00 : DISPOSITIVOS PARA MANEJO DE LUCES Y CONTROL DE ESCENARIOS Y ESTUDIOS  
 39 11 25 00 : LUMINARIAS DE ESCENARIOS Y ESTUDIOS  
 39 11 26 00 : DISPOSITIVOS DE ILUMINACIÓN NO - ELÉCTRICA  
 39 12 10 00 : EQUIPAMIENTO PARA DISTRIBUCIÓN Y CONVERSIÓN DE ALIMENTACIÓN  
 39 12 11 00 : CENTROS DE CONTROL Y DISTRIBUCIÓN Y ACCESORIOS  
 39 12 14 00 : LENGUETAS DE CONEXIÓN, CONECTADORES Y TERMINALES  
 39 12 15 00 : CONMUTADORES, CONTROLES Y RELES Y ACCESORIOS  
 39 12 16 00 : DISPOSITIVOS Y ACCESORIOS PARA LA PROTECCIÓN DE CIRCUITOS  
 39 12 17 00 : FERRETERÍA ELÉCTRICA Y SUMINISTROS  
 39 12 18 00 : INSTALACIONES DE EDIFICIOS INTELIGENTES - IBI  
 39 12 22 00 : INTERRUPTORES ELÉCTRICOS Y ACCESORIOS  
 39 12 23 00 : RELES ELÉCTRICOS Y ACCESORIOS  
 39 13 15 00 : MARCADORES DE ALAMBRE Y DISPOSITIVOS PARA MARCAR ALAMBRE  
 39 13 16 00 : DISPOSITIVOS DE PROTECCIÓN DE ALAMBRE  
 39 13 17 00 : CONDUCTOS ELÉCTRICOS, ELECTRODUCTOS Y CABLES AÉREOS  
 70 14 16 00 : PROTECCIÓN DE CULTIVOS  
 70 14 17 00 : GESTIÓN DE CULTIVOS  
 70 15 18 00 : SERVICIOS DE CONSERVACIÓN FORESTAL  
 70 15 19 00 : RECURSOS FORESTALES  
 70 16 16 00 : FLORA  
 70 16 17 00 : ECOSISTEMAS  
 70 17 15 00 : DESARROLLO  
 72 12 11 00 : SERVICIOS DE CONSTRUCCIÓN DE EDIFICIOS COMERCIALES Y DE OFICINA  
 55 11 15 00 : PUBLICACIONES ELECTRÓNICAS Y MÚSICA  
 55 11 16 00 : MATERIAL DE REFERENCIA DE SOFTWARE ELECTRÓNICO  
 55 12 15 00 : RÓTULOS  
 55 12 16 00 : ETIQUETAS  
 55 12 18 00 : DOCUMENTOS DE IDENTIFICACIÓN  
 56 10 15 00 : MUEBLES  
 56 10 17 00 : MUEBLES DE OFICINA  
 56 10 18 00 : ACCESORIOS Y MUEBLES DE BEBÉ Y NIÑO  
 56 10 19 00 : PIEZAS DE MOBILIARIO Y ACCESORIOS  
 56 11 15 00 : SITIOS DE TRABAJO Y PAQUETES PARA LA OFICINA  
 56 11 16 00 : SISTEMAS DE PANELES  
 56 11 17 00 : CASEGOOD Y SISTEMAS NO MODULARES  
 56 11 18 00 : MUEBLES INDEPENDIENTES  
 56 11 19 00 : MUEBLES INDUSTRIALES  
 56 11 20 00 : MUEBLES DE APOYO DE LA COMPUTADORA  
 56 11 21 00 : ASIENTOS  
 56 11 22 00 : SISTEMAS DE ESCRITORIOS  
 56 11 23 00 : PARTES Y ACCESORIOS PARA ASIENTOS DE AUDITORIOS O ESTADIOS O DE USO ESP...  
 56 12 10 00 : MOBILIARIO DE BIBLIOTECA  
 56 12 11 00 : MOBILIARIO DE CLASE DE ARTE  
 56 12 12 00 : MOBILIARIO DE SALA DE PRIMEROS AUXILIOS  
 56 12 13 00 : ACCESORIOS DE INSTALACIONES EDUCATIVAS GENERALES  
 56 12 14 00 : MOBILIARIO DE CAFETERÍA Y COMEDOR  
 56 12 16 00 : MOBILIARIO PARA EL TIEMPO DE DESCANSO Y OCIO CREATIVO PARA GUARDERÍA I...  
 56 12 17 00 : MÓDULOS DE ALMACENAMIENTO GENERAL Y DE LIBROS PARA LAS AULAS  
 56 12 18 00 : MOBILIARIO Y ACCESORIOS DE AULAS VOCACIONALES  
 56 12 19 00 : MOBILIARIO DE DEMOSTRACIÓN  
 56 12 20 00 : MUEBLES DE LABORATORIO

\*\*\*\*\* CONTINUA \*\*\*\*\*

**CAMARA DE COMERCIO DE LA GUAJIRA  
CORNEJO OCHOA YEZITD**



Fecha expedición: 2021/12/14 - 17:41:43 \*\*\*\* Recibo No. S000378132 \*\*\*\* Num. Operación. 99-USUPUBXX-20211214-0042

\*\*\* EXPEDIDO A TRAVES DEL SISTEMA VIRTUAL S.I.I. \*\*\*

56 13 15 00 : MANIQUÍES Y FORMAS  
 56 13 16 00 : EXHIBIDORES Y ACCESORIOS AUTO SOPORTADOS PARA MERCANCÍAS  
 56 13 17 00 : APARATOS, ESTANTES, SISTEMAS Y ACCESORIOS PARA INSTALACIÓN DE MERCANCÍAS  
 56 14 15 00 : ADORNOS CERÁMICOS PARA EL HOGAR  
 56 14 16 00 : ADORNOS DE VIDRIO PARA EL HOGAR  
 49 20 15 00 : EQUIPO DE ENTRENAMIENTO PARA AERÓBICOS  
 49 20 16 00 : EQUIPO DE ENTRENAMIENTO DE PESAS Y RESISTENCIA  
 72 14 12 00 : SERVICIOS DE CONSTRUCCIÓN MARINA  
 77 10 19 00 : SERVICIOS DE INVESTIGACIÓN DE CONTAMINACIÓN  
 77 10 20 00 : SERVICIOS DE REPORTE AMBIENTAL  
 77 12 15 00 : CONTAMINACIÓN DEL AIRE  
 77 12 16 00 : CONTAMINACIÓN DEL SUELO

**EXPERIENCIA No.57 :**

**NÚMERO CONSECUTIVO DEL CONTRATO:**057

**CONTRATO CELEBRADO POR** :3 - CONSORCIO O UNIÓN TEMPORAL

**NOMBRE DEL CONTRATISTA** :UT PLUVIAL 2015

**NOMBRE DEL CONTRATANTE** :ALCALDIA DE RIOHACHA

**VALOR CONTRATADO EN SMLV** :7918,06

**PORCENTAJE DE PARTICIPACIÓN EN EL VALOR EJECUTADO EN CASO DE CONSORCIOS Y UNIONES TEMPORALES:** 90%

**SG FM CL PR - DESCRIPCIÓN**

77 11 15 00 : SERVICIOS DE SEGURIDAD AMBIENTAL  
 72 11 10 00 : SERVICIOS DE CONSTRUCCIÓN DE UNIDADES UNIFAMILIARES  
 70 17 18 00 : SERVICIOS DE DRENAJE  
 11 10 17 00 : METALES DE BASE  
 22 10 16 00 : EQUIPO DE PAVIMENTACIÓN  
 24 12 15 00 : CAJAS, BOLSAS Y SACOS PARA EMPAQUETADO  
 30 11 15 00 : CONCRETO Y MORTEROS  
 30 19 18 00 : EQUIPOS Y MATERIALES PARA CONSTRUCCIONES TEMPORALES Y APOYO AL MANTENIM...  
 40 17 15 00 : TUBOS Y TUBERÍAS COMERCIALES  
 47 13 19 00 : ABSORBENTES  
 72 10 15 00 : SERVICIOS DE APOYO PARA LA CONSTRUCCIÓN  
 72 14 10 00 : SERVICIOS DE CONSTRUCCIÓN DE AUTOPISTAS Y CARRETERAS  
 72 14 11 00 : SERVICIOS DE CONSTRUCCIÓN Y REVESTIMIENTO Y PAVIMENTACIÓN DE INFRAEST...  
 72 14 15 00 : SERVICIOS DE PREPARACIÓN DE TIERRAS  
 80 10 16 00 : GERENCIA DE PROYECTOS  
 80 10 15 00 : SERVICIOS DE CONSULTORÍA DE NEGOCIOS Y ADMINISTRACIÓN CORPORATIVA  
 80 12 17 00 : SERVICIOS DE RESPONSABILIDAD CIVIL  
 81 10 15 00 : INGENIERÍA CIVIL Y ARQUITECTURA  
 81 10 22 00 : INGENIERÍA DE TRANSPORTE  
 81 15 18 00 : OCEANOGRAFÍA E HIDROLOGÍA  
 83 10 15 00 : SERVICIOS DE ACUEDUCTO Y ALCANTARILLADO  
 95 11 15 00 : VÍAS DE TRÁFICO LIMITADO  
 95 11 16 00 : VÍAS DE TRÁFICO ABIERTO  
 20 10 18 00 : SISTEMAS MECANIZADOS DE SOPORTE EN TIERRA  
 22 10 15 00 : MAQUINARIA PARA TRABAJO DE DESMONTE  
 22 10 17 00 : COMPONENTES DE EQUIPO PESADO  
 40 17 17 00 : ADAPTADORES DE TUBOS  
 40 17 19 00 : BRIDAS DE RESPALDO PARA TUBOS  
 40 17 37 00 : BRIDAS REDUCTORAS PARA TUBOS  
 40 17 49 00 : UNIONES PARA TUBOS  
 40 17 52 00 : Y DE CONEXIÓN PARA TUBOS

\*\*\*\*\* CONTINUA \*\*\*\*\*

**CAMARA DE COMERCIO DE LA GUAJIRA  
CORNEJO OCHOA YEZITD**



Fecha expedición: 2021/12/14 - 17:41:43 \*\*\*\* Recibo No. S000378132 \*\*\*\* Num. Operación. 99-USUPUBXX-20211214-0042

\*\*\* EXPEDIDO A TRAVES DEL SISTEMA VIRTUAL S.I.I. \*\*\*

70 13 15 00 : PROTECCIÓN DEL TERRENO Y DEL SUELO  
 72 10 29 00 : SERVICIOS DE MANTENIMIENTO Y REPARACIÓN DE INSTALACIONES  
 72 15 43 00 : SERVICIOS DE MANTENIMIENTO Y REPARACIÓN DE EQUIPO MOTIVO Y GENERACIÓN...  
 80 11 16 00 : SERVICIOS DE PERSONAL TEMPORAL  
 81 14 15 00 : CONTROL DE CALIDAD  
 41 11 25 00 : INSTRUMENTOS DE MEDICIÓN Y OBSERVACIÓN DEL CAUDAL DE FLUIDOS  
 72 14 12 00 : SERVICIOS DE CONSTRUCCIÓN MARINA  
 77 10 15 00 : EVALUACIÓN DE IMPACTO AMBIENTAL  
 77 10 16 00 : PLANEACIÓN AMBIENTAL  
 77 10 17 00 : SERVICIOS DE ASESORÍA AMBIENTAL  
 77 10 18 00 : AUDITORÍA AMBIENTAL  
 77 10 19 00 : SERVICIOS DE INVESTIGACIÓN DE CONTAMINACIÓN  
 77 10 20 00 : SERVICIOS DE REPORTE AMBIENTAL  
 77 11 16 00 : REHABILITACIÓN AMBIENTAL  
 77 12 15 00 : CONTAMINACIÓN DEL AIRE  
 77 12 16 00 : CONTAMINACIÓN DEL SUELO  
 77 12 17 00 : CONTAMINACIÓN DEL AGUA

**EXPERIENCIA No. 58 :**

**NÚMERO CONSECUTIVO DEL CONTRATO:**058

**CONTRATO CELEBRADO POR** :1 - EL PROPONENTE

**NOMBRE DEL CONTRATISTA** :YEZITD CORNEJO OCHOA

**NOMBRE DEL CONTRATANTE** :INSTITUCION EDUCATIVA LIVIO REGINALDO FISCHIONE

**VALOR CONTRATADO EN SMLV** :294,81

**SG FM CL PR - DESCRIPCIÓN**

11 11 15 00 : BARRO Y TIERRA  
 11 11 16 00 : PIEDRA  
 11 11 17 00 : ARENA  
 20 10 18 00 : SISTEMAS MECANIZADOS DE SOPORTE EN TIERRA  
 20 12 13 00 : EQUIPO DE CONTROL DE ARENA  
 22 10 15 00 : MAQUINARIA PARA TRABAJO DE DESMONTE  
 22 10 17 00 : COMPONENTES DE EQUIPO PESADO  
 24 14 16 00 : SUMINISTROS DE ACOLCHADOS  
 27 11 15 00 : HERRAMIENTAS DE CORTE Y ENGARZADO Y PUNZONES  
 27 11 22 00 : HERRAMIENTAS DE ALBAÑILERÍA Y CONCRETO  
 27 11 27 00 : HERRAMIENTAS MECÁNICAS  
 30 10 15 00 : ÁNGULOS  
 30 10 17 00 : VIGAS  
 30 10 23 00 : PERFILES  
 30 10 36 00 : PRODUCTOS ESTRUCTURALES  
 30 11 15 00 : CONCRETO Y MORTEROS  
 30 11 16 00 : CEMENTO Y CAL  
 30 11 19 00 : ELEMENTOS PARA REFORZAR CONCRETO  
 30 12 17 00 : MATERIALES DE CONSTRUCCIÓN DE CAMINOS Y CARRILERAS  
 30 13 15 00 : BLOQUES  
 30 13 16 00 : LADRILLOS  
 46 18 15 00 : ROPA DE SEGURIDAD  
 49 24 15 00 : EQUIPO DE PARQUES INFANTILES  
 55 12 17 00 : SEÑALIZACIÓN  
 70 13 15 00 : PROTECCIÓN DEL TERRENO Y DEL SUELO  
 72 10 15 00 : SERVICIOS DE APOYO PARA LA CONSTRUCCIÓN  
 72 10 29 00 : SERVICIOS DE MANTENIMIENTO Y REPARACIÓN DE INSTALACIONES

\*\*\*\*\* CONTINUA \*\*\*\*\*

**CAMARA DE COMERCIO DE LA GUAJIRA  
CORNEJO OCHOA YEZITD**



Fecha expedición: 2021/12/14 - 17:41:43 \*\*\*\* Recibo No. S000378132 \*\*\*\* Num. Operación. 99-USUPUBXX-20211214-0042

\*\*\* EXPEDIDO A TRAVES DEL SISTEMA VIRTUAL S.I.I. \*\*\*

72 10 33 00 : SERVICIOS DE MANTENIMIENTO Y REPARACIÓN DE INFRAESTRUCTURA  
 72 12 14 00 : SERVICIOS DE CONSTRUCCIÓN DE EDIFICIOS PÚBLICOS ESPECIALIZADOS  
 72 12 15 00 : SERVICIOS DE CONSTRUCCIÓN DE PLANTAS INDUSTRIALES  
 72 14 10 00 : SERVICIOS DE CONSTRUCCIÓN DE AUTOPISTAS Y CARRETERAS  
 72 14 11 00 : SERVICIOS DE CONSTRUCCIÓN Y REVESTIMIENTO Y PAVIMENTACIÓN DE INFRAEST...  
 72 14 13 00 : SERVICIO DE CONSTRUCCIÓN DE FACILIDADES ATLÉTICAS Y RECREATIVAS  
 72 14 15 00 : SERVICIOS DE PREPARACIÓN DE TIERRAS  
 72 15 14 00 : SERVICIOS DE CONSTRUCCIÓN DE RECUBRIMIENTOS DE MUROS  
 72 15 15 00 : SERVICIOS DE SISTEMAS ELÉCTRICOS  
 72 15 17 00 : SERVICIOS DE INSTALACIÓN DE SISTEMAS DE SEGURIDAD FÍSICA E INDUSTRIAL  
 72 15 19 00 : SERVICIOS DE ALBAÑILERÍA Y MAMPOSTERÍA  
 72 15 20 00 : SERVICIOS DE PAÑETADO Y DRYWALL  
 72 15 23 00 : SERVICIOS DE CARPINTERÍA  
 72 15 25 00 : SERVICIOS DE INSTALACIÓN DE PISOS  
 72 15 26 00 : SERVICIOS DE TECHADO Y PAREDES EXTERNAS Y LÁMINAS DE METAL  
 72 15 27 00 : SERVICIOS DE INSTALACIÓN Y REPARACIÓN DE CONCRETO  
 72 15 29 00 : SERVICIOS DE MONTAJE DE ACERO ESTRUCTURAL  
 72 15 31 00 : SERVICIOS DE CONSTRUCCIÓN DE FACILIDADES ATLÉTICAS Y RECREATIVAS  
 72 15 34 00 : SERVICIOS DE APAREJAMIENTO Y ANDAMIAJE  
 72 15 35 00 : SERVICIOS DE LIMPIEZA ESTRUCTURAL EXTERNA  
 72 15 36 00 : SERVICIOS DE TERMINADO INTERIOR, DOTACIÓN Y REMODELACIÓN  
 76 12 16 00 : DISPOSICIÓN DE DESECHOS NO PELIGROSOS  
 81 10 15 00 : INGENIERÍA CIVIL Y ARQUITECTURA  
 81 14 15 00 : CONTROL DE CALIDAD  
 93 14 20 00 : DESARROLLO URBANO  
 95 12 15 00 : EDIFICIOS Y ESTRUCTURAS COMERCIALES Y DE ENTRETENIMIENTO  
 95 12 16 00 : EDIFICIOS Y ESTRUCTURAS DE TRANSPORTE  
 95 12 18 00 : EDIFICIOS Y ESTRUCTURAS UTILITARIOS  
 95 12 19 00 : EDIFICIOS Y ESTRUCTURAS EDUCACIONALES Y DE ADMINISTRACIÓN  
 95 12 23 00 : EDIFICIOS Y ESTRUCTURAS DE SALUD Y DEPORTIVAS  
 95 13 15 00 : TARIMAS Y GRADERÍAS  
 22 10 16 00 : EQUIPO DE PAVIMENTACIÓN  
 22 10 19 00 : MAQUINARIA Y ACCESORIOS DE CONSTRUCCIÓN DE EDIFICIOS  
 23 27 18 00 : SUMINISTROS PARA SOLDAR, SOLDADURA FUERTE Y SOLDADURA DÉBIL  
 24 10 17 00 : TRANSPORTADORES Y ACCESORIOS  
 30 10 24 00 : VARILLAS  
 30 11 18 00 : AGREGADOS  
 31 16 16 00 : PERNOS  
 31 16 24 00 : FIJADORES VARIOS  
 39 11 18 00 : ACCESORIOS DE ILUMINACIÓN  
 39 12 13 00 : CUADROS, REGISTROS Y MENAJE PARA ELECTRICIDAD  
 49 16 15 00 : EQUIPOS PARA DEPORTES DE CAMPO  
 41 11 16 00 : INSTRUMENTOS DE MEDIDA DE LONGITUD, ESPESOR O DISTANCIA  
 26 12 16 00 : CABLES ELÉCTRICOS Y ACCESORIOS  
 26 10 12 00 : MOTORES ELÉCTRICOS DE CORRIENTE DIRECTA DC  
 39 12 21 00 : EQUIPO DE TRANSMISIÓN Y DISTRIBUCIÓN ELÉCTRICA  
 56 10 16 00 : MUEBLES PARA EL EXTERIOR  
 70 11 15 00 : PLANTAS Y ÁRBOLES ORNAMENTALES  
 70 11 17 00 : PARQUES, JARDINES Y HUERTOS  
 72 15 18 00 : SERVICIOS DE MANTENIMIENTO Y REPARACIÓN DE INSTALACIÓN DE MÁQUINAS  
 80 10 16 00 : GERENCIA DE PROYECTOS  
 80 16 15 00 : SERVICIOS DE APOYO GERENCIAL

\*\*\*\*\* CONTINUA \*\*\*\*\*

**CAMARA DE COMERCIO DE LA GUAJIRA  
CORNEJO OCHOA YEZITD**



Fecha expedición: 2021/12/14 - 17:41:43 \*\*\*\* Recibo No. S000378132 \*\*\*\* Num. Operación. 99-USUPUBXX-20211214-0042

\*\*\* EXPEDIDO A TRAVES DEL SISTEMA VIRTUAL S.I.I. \*\*\*

93 14 15 00 : DESARROLLO Y SERVICIOS SOCIALES  
 70 17 18 00 : SERVICIOS DE DRENAJE  
 77 11 15 00 : SERVICIOS DE SEGURIDAD AMBIENTAL  
 72 15 10 00 : SERVICIOS DE CONSTRUCCIÓN Y MANTENIMIENTO DE CALDERAS Y HORNOS  
 72 15 12 00 : SERVICIOS DE CONSTRUCCIÓN Y MANTENIMIENTO DE HVAC CALEFACCIÓN Y ENFRI...  
 27 11 32 00 : JUEGOS DE HERRAMIENTAS  
 72 15 33 00 : SERVICIOS DE MANTENIMIENTO E INSTALACIÓN DE EQUIPO DE ESTACIÓN DE SER...  
 72 15 37 00 : SERVICIOS DE INSTALACIÓN, MANTENIMIENTO Y REPARACIÓN DE EQUIPOS Y CON...  
 72 15 41 00 : SERVICIOS DE MANTENIMIENTO Y REPARACIÓN DE EQUIPO DE SISTEMAS DE DISTR...  
 72 15 42 00 : SERVICIOS DE MANTENIMIENTO Y REPARACIÓN DE INSTALACIÓN DE INSTRUMENTA...  
 72 15 43 00 : SERVICIOS DE MANTENIMIENTO Y REPARACIÓN DE EQUIPO MOTIVO Y GENERACIÓN...  
 72 15 44 00 : SERVICIOS DE MANTENIMIENTO Y FABRICACIÓN DE ACCESORIOS PARA TUBERÍAS  
 77 10 15 00 : EVALUACIÓN DE IMPACTO AMBIENTAL  
 77 10 16 00 : PLANEACIÓN AMBIENTAL  
 77 10 17 00 : SERVICIOS DE ASESORÍA AMBIENTAL  
 77 10 18 00 : AUDITORÍA AMBIENTAL  
 77 11 16 00 : REHABILITACIÓN AMBIENTAL  
 77 12 17 00 : CONTAMINACIÓN DEL AGUA  
 80 10 15 00 : SERVICIOS DE CONSULTORÍA DE NEGOCIOS Y ADMINISTRACIÓN CORPORATIVA  
 80 12 17 00 : SERVICIOS DE RESPONSABILIDAD CIVIL  
 81 10 16 00 : INGENIERÍA MECÁNICA  
 81 10 17 00 : INGENIERÍA ELÉCTRICA Y ELECTRÓNICA  
 81 10 22 00 : INGENIERÍA DE TRANSPORTE  
 81 10 24 00 : INGENIERÍA DE TRANSMISIÓN DE ENERGÍA ELÉCTRICA  
 30 19 18 00 : EQUIPOS Y MATERIALES PARA CONSTRUCCIONES TEMPORALES Y APOYO AL MANTENIM...  
 81 14 16 00 : MANEJO DE CADENA DE SUMINISTROS  
 83 10 18 00 : SERVICIOS ELÉCTRICOS  
 93 15 15 00 : ADMINISTRACIÓN PÚBLICA  
 95 11 16 00 : VÍAS DE TRÁFICO ABIERTO  
 95 12 17 00 : EDIFICIOS Y ESTRUCTURAS PÚBLICOS  
 31 21 17 00 : ACABADOS EN GENERAL  
 32 10 16 00 : CIRCUITOS INTEGRADOS  
 32 11 15 00 : DIODOS  
 32 11 16 00 : TRANSISTORES  
 32 11 17 00 : APARATOS SEMICONDUCTORES  
 32 12 15 00 : CAPACITORES  
 32 12 16 00 : RESISTORES  
 32 12 17 00 : COMPONENTES DISCRETOS  
 32 12 18 00 : FILTROS DE SEÑALES  
 32 12 19 00 : RESONADORES  
 32 13 10 00 : ACCESORIOS, MATERIAS PRIMAS Y PIEZAS DE COMPONENTES ELECTRÓNICOS  
 32 14 11 00 : PIEZAS Y ACCESORIOS DE TUBOS ELECTRÓNICOS  
 32 15 15 00 : DISPOSITIVOS DE CONTROL DE INDICACIÓN Y DE SEÑALIZACIÓN  
 32 15 16 00 : SUBSISTEMAS PROGRAMABLES DE CONTROLADOR LÓGICO  
 32 15 17 00 : CONTROLADORES LÓGICOS PROGRAMABLES  
 32 15 18 00 : DISPOSITIVOS DE CONTROL DE SEGURIDAD  
 32 15 19 00 : DISPOSITIVOS DE AUTOMATIZACIÓN DE CONTROL DE LA CONECTIVIDAD  
 32 15 20 00 : CONTROL DE PROCESOS O SISTEMAS EMPAQUETADOS DE AUTOMATIZACIÓN  
 39 10 16 00 : LÁMPARAS Y BOMBILLAS  
 39 10 18 00 : COMPONENTES Y ACCESORIOS DE LÁMPARA  
 39 10 19 00 : BALASTOS DE LÁMPARAS Y TRANSFORMADORES DE LÁMPARAS  
 39 11 15 00 : ILUMINACIÓN DE INTERIORES Y ARTEFACTOS

\*\*\*\*\* CONTINUA \*\*\*\*\*



**CAMARA DE COMERCIO DE LA GUAJIRA  
CORNEJO OCHOA YEZITD**



Fecha expedición: 2021/12/14 - 17:41:43 \*\*\*\* Recibo No. S000378132 \*\*\*\* Num. Operación. 99-USUPUBXX-20211214-0042

\*\*\* EXPEDIDO A TRAVES DEL SISTEMA VIRTUAL S.I.I. \*\*\*

39 11 16 00 : ILUMINACIÓN EXTERIOR Y ARTEFACTOS  
 39 11 17 00 : ALUMBRADO DE EMERGENCIA  
 39 11 19 00 : SEÑALIZACIÓN E ILUMINACIÓN DE EMPLAZAMIENTOS PELIGROSOS  
 39 11 20 00 : PROYECTORES MÓVILES  
 39 11 22 00 : DISPOSITIVOS DE EFECTOS ESPECIALES  
 39 11 23 00 : ILUMINACIÓN Y ACCESORIOS DE ESCENARIOS Y ESTUDIOS  
 39 11 24 00 : DISPOSITIVOS PARA MANEJO DE LUCES Y CONTROL DE ESCENARIOS Y ESTUDIOS  
 39 11 25 00 : LUMINARIAS DE ESCENARIOS Y ESTUDIOS  
 39 11 26 00 : DISPOSITIVOS DE ILUMINACIÓN NO - ELÉCTRICA  
 39 12 10 00 : EQUIPAMIENTO PARA DISTRIBUCIÓN Y CONVERSIÓN DE ALIMENTACIÓN  
 39 12 11 00 : CENTROS DE CONTROL Y DISTRIBUCIÓN Y ACCESORIOS  
 39 12 14 00 : LENGUETAS DE CONEXIÓN, CONECTADORES Y TERMINALES  
 39 12 15 00 : CONMUTADORES, CONTROLES Y RELES Y ACCESORIOS  
 39 12 16 00 : DISPOSITIVOS Y ACCESORIOS PARA LA PROTECCIÓN DE CIRCUITOS  
 39 12 17 00 : FERRETERÍA ELÉCTRICA Y SUMINISTROS  
 39 12 18 00 : INSTALACIONES DE EDIFICIOS INTELIGENTES - IBI  
 39 12 22 00 : INTERRUPTORES ELÉCTRICOS Y ACCESORIOS  
 39 12 23 00 : RELES ELÉCTRICOS Y ACCESORIOS  
 39 13 15 00 : MARCADORES DE ALAMBRE Y DISPOSITIVOS PARA MARCAR ALAMBRE  
 39 13 16 00 : DISPOSITIVOS DE PROTECCIÓN DE ALAMBRE  
 39 13 17 00 : CONDUCTOS ELÉCTRICOS, ELECTRODUCTOS Y CABLES AÉREOS  
 70 14 16 00 : PROTECCIÓN DE CULTIVOS  
 70 14 17 00 : GESTIÓN DE CULTIVOS  
 70 15 18 00 : SERVICIOS DE CONSERVACIÓN FORESTAL  
 70 15 19 00 : RECURSOS FORESTALES  
 70 16 16 00 : FLORA  
 70 16 17 00 : ECOSISTEMAS  
 70 17 15 00 : DESARROLLO  
 72 12 11 00 : SERVICIOS DE CONSTRUCCIÓN DE EDIFICIOS COMERCIALES Y DE OFICINA  
 55 11 15 00 : PUBLICACIONES ELECTRÓNICAS Y MÚSICA  
 55 11 16 00 : MATERIAL DE REFERENCIA DE SOFTWARE ELECTRÓNICO  
 55 12 15 00 : RÓTULOS  
 55 12 16 00 : ETIQUETAS  
 55 12 18 00 : DOCUMENTOS DE IDENTIFICACIÓN  
 56 10 15 00 : MUEBLES  
 56 10 17 00 : MUEBLES DE OFICINA  
 56 10 18 00 : ACCESORIOS Y MUEBLES DE BEBÉ Y NIÑO  
 56 10 19 00 : PIEZAS DE MOBILIARIO Y ACCESORIOS  
 56 11 15 00 : SITIOS DE TRABAJO Y PAQUETES PARA LA OFICINA  
 56 11 16 00 : SISTEMAS DE PANELES  
 56 11 17 00 : CASEGOOD Y SISTEMAS NO MODULARES  
 56 11 18 00 : MUEBLES INDEPENDIENTES  
 56 11 19 00 : MUEBLES INDUSTRIALES  
 56 11 20 00 : MUEBLES DE APOYO DE LA COMPUTADORA  
 56 11 21 00 : ASIENTOS  
 56 11 22 00 : SISTEMAS DE ESCRITORIOS  
 56 11 23 00 : PARTES Y ACCESORIOS PARA ASIENTOS DE AUDITORIOS O ESTADIOS O DE USO ESP...  
 56 12 10 00 : MOBILIARIO DE BIBLIOTECA  
 56 12 11 00 : MOBILIARIO DE CLASE DE ARTE  
 56 12 12 00 : MOBILIARIO DE SALA DE PRIMEROS AUXILIOS  
 56 12 13 00 : ACCESORIOS DE INSTALACIONES EDUCATIVAS GENERALES  
 56 12 14 00 : MOBILIARIO DE CAFETERÍA Y COMEDOR

\*\*\*\*\* CONTINUA \*\*\*\*\*

**CAMARA DE COMERCIO DE LA GUAJIRA  
CORNEJO OCHOA YEZITD**



Fecha expedición: 2021/12/14 - 17:41:43 \*\*\*\* Recibo No. S000378132 \*\*\*\* Num. Operación. 99-USUPUBXX-20211214-0042

\*\*\* EXPEDIDO A TRAVES DEL SISTEMA VIRTUAL S.I.I. \*\*\*

56 12 16 00 : MOBILIARIO PARA EL TIEMPO DE DESCANSO Y OCIO CREATIVO PARA GUARDERÍA I...  
 56 12 17 00 : MÓDULOS DE ALMACENAMIENTO GENERAL Y DE LIBROS PARA LAS AULAS  
 56 12 18 00 : MOBILIARIO Y ACCESORIOS DE AULAS VOCACIONALES  
 56 12 19 00 : MOBILIARIO DE DEMOSTRACIÓN  
 56 12 20 00 : MUEBLES DE LABORATORIO  
 56 13 15 00 : MANIQUÍES Y FORMAS  
 56 13 16 00 : EXHIBIDORES Y ACCESORIOS AUTO SOPORTADOS PARA MERCANCÍAS  
 56 13 17 00 : APARATOS, ESTANTES, SISTEMAS Y ACCESORIOS PARA INSTALACIÓN DE MERCANCÍAS  
 56 14 15 00 : ADORNOS CERÁMICOS PARA EL HOGAR  
 56 14 16 00 : ADORNOS DE VIDRIO PARA EL HOGAR  
 49 20 15 00 : EQUIPO DE ENTRENAMIENTO PARA AERÓBICOS  
 49 20 16 00 : EQUIPO DE ENTRENAMIENTO DE PESAS Y RESISTENCIA  
 72 14 12 00 : SERVICIOS DE CONSTRUCCIÓN MARINA  
 77 10 19 00 : SERVICIOS DE INVESTIGACIÓN DE CONTAMINACIÓN  
 77 10 20 00 : SERVICIOS DE REPORTE AMBIENTAL  
 77 12 15 00 : CONTAMINACIÓN DEL AIRE  
 77 12 16 00 : CONTAMINACIÓN DEL SUELO

**EXPERIENCIA No. 59 :**

**NÚMERO CONSECUTIVO DEL CONTRATO:**059

**CONTRATO CELEBRADO POR** :1 - EL PROPONENTE

**NOMBRE DEL CONTRATISTA** :YEZITD CORNEJO OCHOA

**NOMBRE DEL CONTRATANTE** :INSTITUCION EDUCATIVA CENTRO DE INTEGRACION POPULAR

**VALOR CONTRATADO EN SMLLV** :648,82

**SG FM CL PR - DESCRIPCIÓN**

11 11 15 00 : BARRO Y TIERRA  
 11 11 16 00 : PIEDRA  
 11 11 17 00 : ARENA  
 20 10 18 00 : SISTEMAS MECANIZADOS DE SOPORTE EN TIERRA  
 20 12 13 00 : EQUIPO DE CONTROL DE ARENA  
 22 10 15 00 : MAQUINARIA PARA TRABAJO DE DESMONTE  
 22 10 17 00 : COMPONENTES DE EQUIPO PESADO  
 24 14 16 00 : SUMINISTROS DE ACOLCHADOS  
 27 11 15 00 : HERRAMIENTAS DE CORTE Y ENGARZADO Y PUNZONES  
 27 11 22 00 : HERRAMIENTAS DE ALBAÑILERÍA Y CONCRETO  
 27 11 27 00 : HERRAMIENTAS MECÁNICAS  
 30 10 15 00 : ÁNGULOS  
 30 10 17 00 : VIGAS  
 30 10 23 00 : PERFILES  
 30 10 36 00 : PRODUCTOS ESTRUCTURALES  
 30 11 15 00 : CONCRETO Y MORTEROS  
 30 11 16 00 : CEMENTO Y CAL  
 30 11 19 00 : ELEMENTOS PARA REFORZAR CONCRETO  
 30 12 17 00 : MATERIALES DE CONSTRUCCIÓN DE CAMINOS Y CARRILERAS  
 30 13 15 00 : BLOQUES  
 30 13 16 00 : LADRILLOS  
 46 18 15 00 : ROPA DE SEGURIDAD  
 49 24 15 00 : EQUIPO DE PARQUES INFANTILES  
 55 12 17 00 : SEÑALIZACIÓN  
 70 13 15 00 : PROTECCIÓN DEL TERRENO Y DEL SUELO  
 72 10 15 00 : SERVICIOS DE APOYO PARA LA CONSTRUCCIÓN  
 72 10 29 00 : SERVICIOS DE MANTENIMIENTO Y REPARACIÓN DE INSTALACIONES

\*\*\*\*\* CONTINUA \*\*\*\*\*

**CAMARA DE COMERCIO DE LA GUAJIRA  
CORNEJO OCHOA YEZITD**



Fecha expedición: 2021/12/14 - 17:41:43 \*\*\*\* Recibo No. S000378132 \*\*\*\* Num. Operación. 99-USUPUBXX-20211214-0042

\*\*\* EXPEDIDO A TRAVES DEL SISTEMA VIRTUAL S.I.I. \*\*\*

72 10 33 00 : SERVICIOS DE MANTENIMIENTO Y REPARACIÓN DE INFRAESTRUCTURA  
 72 12 14 00 : SERVICIOS DE CONSTRUCCIÓN DE EDIFICIOS PÚBLICOS ESPECIALIZADOS  
 72 12 15 00 : SERVICIOS DE CONSTRUCCIÓN DE PLANTAS INDUSTRIALES  
 72 14 10 00 : SERVICIOS DE CONSTRUCCIÓN DE AUTOPISTAS Y CARRETERAS  
 72 14 11 00 : SERVICIOS DE CONSTRUCCIÓN Y REVESTIMIENTO Y PAVIMENTACIÓN DE INFRAEST...  
 72 14 13 00 : SERVICIO DE CONSTRUCCIÓN DE FACILIDADES ATLÉTICAS Y RECREATIVAS  
 72 14 15 00 : SERVICIOS DE PREPARACIÓN DE TIERRAS  
 72 15 14 00 : SERVICIOS DE CONSTRUCCIÓN DE RECUBRIMIENTOS DE MUROS  
 72 15 15 00 : SERVICIOS DE SISTEMAS ELÉCTRICOS  
 72 15 17 00 : SERVICIOS DE INSTALACIÓN DE SISTEMAS DE SEGURIDAD FÍSICA E INDUSTRIAL  
 72 15 19 00 : SERVICIOS DE ALBAÑILERÍA Y MAMPOSTERÍA  
 72 15 20 00 : SERVICIOS DE PAÑETADO Y DRYWALL  
 72 15 23 00 : SERVICIOS DE CARPINTERÍA  
 72 15 25 00 : SERVICIOS DE INSTALACIÓN DE PISOS  
 72 15 26 00 : SERVICIOS DE TECHADO Y PAREDES EXTERNAS Y LÁMINAS DE METAL  
 72 15 27 00 : SERVICIOS DE INSTALACIÓN Y REPARACIÓN DE CONCRETO  
 72 15 29 00 : SERVICIOS DE MONTAJE DE ACERO ESTRUCTURAL  
 72 15 31 00 : SERVICIOS DE CONSTRUCCIÓN DE FACILIDADES ATLÉTICAS Y RECREATIVAS  
 72 15 34 00 : SERVICIOS DE APAREJAMIENTO Y ANDAMIAJE  
 72 15 35 00 : SERVICIOS DE LIMPIEZA ESTRUCTURAL EXTERNA  
 72 15 36 00 : SERVICIOS DE TERMINADO INTERIOR, DOTACIÓN Y REMODELACIÓN  
 76 12 16 00 : DISPOSICIÓN DE DESECHOS NO PELIGROSOS  
 81 10 15 00 : INGENIERÍA CIVIL Y ARQUITECTURA  
 81 14 15 00 : CONTROL DE CALIDAD  
 93 14 20 00 : DESARROLLO URBANO  
 95 12 15 00 : EDIFICIOS Y ESTRUCTURAS COMERCIALES Y DE ENTRETENIMIENTO  
 95 12 16 00 : EDIFICIOS Y ESTRUCTURAS DE TRANSPORTE  
 95 12 18 00 : EDIFICIOS Y ESTRUCTURAS UTILITARIOS  
 95 12 19 00 : EDIFICIOS Y ESTRUCTURAS EDUCACIONALES Y DE ADMINISTRACIÓN  
 95 12 23 00 : EDIFICIOS Y ESTRUCTURAS DE SALUD Y DEPORTIVAS  
 95 13 15 00 : TARIMAS Y GRADERÍAS  
 22 10 16 00 : EQUIPO DE PAVIMENTACIÓN  
 22 10 19 00 : MAQUINARIA Y ACCESORIOS DE CONSTRUCCIÓN DE EDIFICIOS  
 23 27 18 00 : SUMINISTROS PARA SOLDAR, SOLDADURA FUERTE Y SOLDADURA DÉBIL  
 24 10 17 00 : TRANSPORTADORES Y ACCESORIOS  
 30 10 24 00 : VARILLAS  
 30 11 18 00 : AGREGADOS  
 31 16 16 00 : PERNOS  
 31 16 24 00 : FIJADORES VARIOS  
 39 11 18 00 : ACCESORIOS DE ILUMINACIÓN  
 39 12 13 00 : CUADROS, REGISTROS Y MENAJE PARA ELECTRICIDAD  
 49 16 15 00 : EQUIPOS PARA DEPORTES DE CAMPO  
 41 11 16 00 : INSTRUMENTOS DE MEDIDA DE LONGITUD, ESPESOR O DISTANCIA  
 26 12 16 00 : CABLES ELÉCTRICOS Y ACCESORIOS  
 26 10 12 00 : MOTORES ELÉCTRICOS DE CORRIENTE DIRECTA DC  
 39 12 21 00 : EQUIPO DE TRANSMISIÓN Y DISTRIBUCIÓN ELÉCTRICA  
 56 10 16 00 : MUEBLES PARA EL EXTERIOR  
 70 11 15 00 : PLANTAS Y ÁRBOLES ORNAMENTALES  
 70 11 17 00 : PARQUES, JARDINES Y HUERTOS  
 72 15 18 00 : SERVICIOS DE MANTENIMIENTO Y REPARACIÓN DE INSTALACIÓN DE MÁQUINAS  
 80 10 16 00 : GERENCIA DE PROYECTOS  
 80 16 15 00 : SERVICIOS DE APOYO GERENCIAL

\*\*\*\*\* CONTINUA \*\*\*\*\*

**CAMARA DE COMERCIO DE LA GUAJIRA  
CORNEJO OCHOA YEZITD**



Fecha expedición: 2021/12/14 - 17:41:43 \*\*\*\* Recibo No. S000378132 \*\*\*\* Num. Operación. 99-USUPUBXX-20211214-0042

\*\*\* EXPEDIDO A TRAVES DEL SISTEMA VIRTUAL S.I.I. \*\*\*

93 14 15 00 : DESARROLLO Y SERVICIOS SOCIALES  
 70 17 18 00 : SERVICIOS DE DRENAJE  
 77 11 15 00 : SERVICIOS DE SEGURIDAD AMBIENTAL  
 72 15 10 00 : SERVICIOS DE CONSTRUCCIÓN Y MANTENIMIENTO DE CALDERAS Y HORNOS  
 72 15 12 00 : SERVICIOS DE CONSTRUCCIÓN Y MANTENIMIENTO DE HVAC CALEFACCIÓN Y ENFRI...  
 27 11 32 00 : JUEGOS DE HERRAMIENTAS  
 72 15 33 00 : SERVICIOS DE MANTENIMIENTO E INSTALACIÓN DE EQUIPO DE ESTACIÓN DE SER...  
 72 15 37 00 : SERVICIOS DE INSTALACIÓN, MANTENIMIENTO Y REPARACIÓN DE EQUIPOS Y CON...  
 72 15 41 00 : SERVICIOS DE MANTENIMIENTO Y REPARACIÓN DE EQUIPO DE SISTEMAS DE DISTR...  
 72 15 42 00 : SERVICIOS DE MANTENIMIENTO Y REPARACIÓN DE INSTALACIÓN DE INSTRUMENTA...  
 72 15 43 00 : SERVICIOS DE MANTENIMIENTO Y REPARACIÓN DE EQUIPO MOTIVO Y GENERACIÓN...  
 72 15 44 00 : SERVICIOS DE MANTENIMIENTO Y FABRICACIÓN DE ACCESORIOS PARA TUBERÍAS  
 77 10 15 00 : EVALUACIÓN DE IMPACTO AMBIENTAL  
 77 10 16 00 : PLANEACIÓN AMBIENTAL  
 77 10 17 00 : SERVICIOS DE ASESORÍA AMBIENTAL  
 77 10 18 00 : AUDITORÍA AMBIENTAL  
 77 11 16 00 : REHABILITACIÓN AMBIENTAL  
 77 12 17 00 : CONTAMINACIÓN DEL AGUA  
 80 10 15 00 : SERVICIOS DE CONSULTORÍA DE NEGOCIOS Y ADMINISTRACIÓN CORPORATIVA  
 80 12 17 00 : SERVICIOS DE RESPONSABILIDAD CIVIL  
 81 10 16 00 : INGENIERÍA MECÁNICA  
 81 10 17 00 : INGENIERÍA ELÉCTRICA Y ELECTRÓNICA  
 81 10 22 00 : INGENIERÍA DE TRANSPORTE  
 81 10 24 00 : INGENIERÍA DE TRANSMISIÓN DE ENERGÍA ELÉCTRICA  
 30 19 18 00 : EQUIPOS Y MATERIALES PARA CONSTRUCCIONES TEMPORALES Y APOYO AL MANTENIM...  
 81 14 16 00 : MANEJO DE CADENA DE SUMINISTROS  
 83 10 18 00 : SERVICIOS ELÉCTRICOS  
 93 15 15 00 : ADMINISTRACIÓN PÚBLICA  
 95 11 16 00 : VÍAS DE TRÁFICO ABIERTO  
 95 12 17 00 : EDIFICIOS Y ESTRUCTURAS PÚBLICOS  
 31 21 17 00 : ACABADOS EN GENERAL  
 32 10 16 00 : CIRCUITOS INTEGRADOS  
 32 11 15 00 : DIODOS  
 32 11 16 00 : TRANSISTORES  
 32 11 17 00 : APARATOS SEMICONDUCTORES  
 32 12 15 00 : CAPACITORES  
 32 12 16 00 : RESISTORES  
 32 12 17 00 : COMPONENTES DISCRETOS  
 32 12 18 00 : FILTROS DE SEÑALES  
 32 12 19 00 : RESONADORES  
 32 13 10 00 : ACCESORIOS, MATERIAS PRIMAS Y PIEZAS DE COMPONENTES ELECTRÓNICOS  
 32 14 11 00 : PIEZAS Y ACCESORIOS DE TUBOS ELECTRÓNICOS  
 32 15 15 00 : DISPOSITIVOS DE CONTROL DE INDICACIÓN Y DE SEÑALIZACIÓN  
 32 15 16 00 : SUBSISTEMAS PROGRAMABLES DE CONTROLADOR LÓGICO  
 32 15 17 00 : CONTROLADORES LÓGICOS PROGRAMABLES  
 32 15 18 00 : DISPOSITIVOS DE CONTROL DE SEGURIDAD  
 32 15 19 00 : DISPOSITIVOS DE AUTOMATIZACIÓN DE CONTROL DE LA CONECTIVIDAD  
 32 15 20 00 : CONTROL DE PROCESOS O SISTEMAS EMPAQUETADOS DE AUTOMATIZACIÓN  
 39 10 16 00 : LÁMPARAS Y BOMBILLAS  
 39 10 18 00 : COMPONENTES Y ACCESORIOS DE LÁMPARA  
 39 10 19 00 : BALASTOS DE LÁMPARAS Y TRANSFORMADORES DE LÁMPARAS  
 39 11 15 00 : ILUMINACIÓN DE INTERIORES Y ARTEFACTOS

\*\*\*\*\* CONTINUA \*\*\*\*\*

**CAMARA DE COMERCIO DE LA GUAJIRA  
CORNEJO OCHOA YEZITD**



Fecha expedición: 2021/12/14 - 17:41:43 \*\*\*\* Recibo No. S000378132 \*\*\*\* Num. Operación. 99-USUPUBXX-20211214-0042

\*\*\* EXPEDIDO A TRAVES DEL SISTEMA VIRTUAL S.I.I. \*\*\*

39 11 16 00 : ILUMINACIÓN EXTERIOR Y ARTEFACTOS  
 39 11 17 00 : ALUMBRADO DE EMERGENCIA  
 39 11 19 00 : SEÑALIZACIÓN E ILUMINACIÓN DE EMPLAZAMIENTOS PELIGROSOS  
 39 11 20 00 : PROYECTORES MÓVILES  
 39 11 22 00 : DISPOSITIVOS DE EFECTOS ESPECIALES  
 39 11 23 00 : ILUMINACIÓN Y ACCESORIOS DE ESCENARIOS Y ESTUDIOS  
 39 11 24 00 : DISPOSITIVOS PARA MANEJO DE LUCES Y CONTROL DE ESCENARIOS Y ESTUDIOS  
 39 11 25 00 : LUMINARIAS DE ESCENARIOS Y ESTUDIOS  
 39 11 26 00 : DISPOSITIVOS DE ILUMINACIÓN NO - ELÉCTRICA  
 39 12 10 00 : EQUIPAMIENTO PARA DISTRIBUCIÓN Y CONVERSIÓN DE ALIMENTACIÓN  
 39 12 11 00 : CENTROS DE CONTROL Y DISTRIBUCIÓN Y ACCESORIOS  
 39 12 14 00 : LENGUETAS DE CONEXIÓN, CONECTADORES Y TERMINALES  
 39 12 15 00 : CONMUTADORES, CONTROLES Y RELES Y ACCESORIOS  
 39 12 16 00 : DISPOSITIVOS Y ACCESORIOS PARA LA PROTECCIÓN DE CIRCUITOS  
 39 12 17 00 : FERRETERÍA ELÉCTRICA Y SUMINISTROS  
 39 12 18 00 : INSTALACIONES DE EDIFICIOS INTELIGENTES - IBI  
 39 12 22 00 : INTERRUPTORES ELÉCTRICOS Y ACCESORIOS  
 39 12 23 00 : RELES ELÉCTRICOS Y ACCESORIOS  
 39 13 15 00 : MARCADORES DE ALAMBRE Y DISPOSITIVOS PARA MARCAR ALAMBRE  
 39 13 16 00 : DISPOSITIVOS DE PROTECCIÓN DE ALAMBRE  
 39 13 17 00 : CONDUCTOS ELÉCTRICOS, ELECTRODUCTOS Y CABLES AÉREOS  
 70 14 16 00 : PROTECCIÓN DE CULTIVOS  
 70 14 17 00 : GESTIÓN DE CULTIVOS  
 70 15 18 00 : SERVICIOS DE CONSERVACIÓN FORESTAL  
 70 15 19 00 : RECURSOS FORESTALES  
 70 16 16 00 : FLORA  
 70 16 17 00 : ECOSISTEMAS  
 70 17 15 00 : DESARROLLO  
 72 12 11 00 : SERVICIOS DE CONSTRUCCIÓN DE EDIFICIOS COMERCIALES Y DE OFICINA  
 55 11 15 00 : PUBLICACIONES ELECTRÓNICAS Y MÚSICA  
 55 11 16 00 : MATERIAL DE REFERENCIA DE SOFTWARE ELECTRÓNICO  
 55 12 15 00 : RÓTULOS  
 55 12 16 00 : ETIQUETAS  
 55 12 18 00 : DOCUMENTOS DE IDENTIFICACIÓN  
 56 10 15 00 : MUEBLES  
 56 10 17 00 : MUEBLES DE OFICINA  
 56 10 18 00 : ACCESORIOS Y MUEBLES DE BEBÉ Y NIÑO  
 56 10 19 00 : PIEZAS DE MOBILIARIO Y ACCESORIOS  
 56 11 15 00 : SITIOS DE TRABAJO Y PAQUETES PARA LA OFICINA  
 56 11 16 00 : SISTEMAS DE PANELES  
 56 11 17 00 : CASEGOOD Y SISTEMAS NO MODULARES  
 56 11 18 00 : MUEBLES INDEPENDIENTES  
 56 11 19 00 : MUEBLES INDUSTRIALES  
 56 11 20 00 : MUEBLES DE APOYO DE LA COMPUTADORA  
 56 11 21 00 : ASIENTOS  
 56 11 22 00 : SISTEMAS DE ESCRITORIOS  
 56 11 23 00 : PARTES Y ACCESORIOS PARA ASIENTOS DE AUDITORIOS O ESTADIOS O DE USO ESP...  
 56 12 10 00 : MOBILIARIO DE BIBLIOTECA  
 56 12 11 00 : MOBILIARIO DE CLASE DE ARTE  
 56 12 12 00 : MOBILIARIO DE SALA DE PRIMEROS AUXILIOS  
 56 12 13 00 : ACCESORIOS DE INSTALACIONES EDUCATIVAS GENERALES  
 56 12 14 00 : MOBILIARIO DE CAFETERÍA Y COMEDOR

\*\*\*\*\* CONTINUA \*\*\*\*\*

**CAMARA DE COMERCIO DE LA GUAJIRA  
CORNEJO OCHOA YEZITD**



Fecha expedición: 2021/12/14 - 17:41:43 \*\*\*\* Recibo No. S000378132 \*\*\*\* Num. Operación. 99-USUPUBXX-20211214-0042

\*\*\* EXPEDIDO A TRAVES DEL SISTEMA VIRTUAL S.I.I. \*\*\*

56 12 16 00 : MOBILIARIO PARA EL TIEMPO DE DESCANSO Y OCIO CREATIVO PARA GUARDERÍA I...  
 56 12 17 00 : MÓDULOS DE ALMACENAMIENTO GENERAL Y DE LIBROS PARA LAS AULAS  
 56 12 18 00 : MOBILIARIO Y ACCESORIOS DE AULAS VOCACIONALES  
 56 12 19 00 : MOBILIARIO DE DEMOSTRACIÓN  
 56 12 20 00 : MUEBLES DE LABORATORIO  
 56 13 15 00 : MANIQUÍES Y FORMAS  
 56 13 16 00 : EXHIBIDORES Y ACCESORIOS AUTO SOPORTADOS PARA MERCANCÍAS  
 56 13 17 00 : APARATOS, ESTANTES, SISTEMAS Y ACCESORIOS PARA INSTALACIÓN DE MERCANCÍAS  
 56 14 15 00 : ADORNOS CERÁMICOS PARA EL HOGAR  
 56 14 16 00 : ADORNOS DE VIDRIO PARA EL HOGAR  
 49 20 15 00 : EQUIPO DE ENTRENAMIENTO PARA AERÓBICOS  
 49 20 16 00 : EQUIPO DE ENTRENAMIENTO DE PESAS Y RESISTENCIA  
 72 14 12 00 : SERVICIOS DE CONSTRUCCIÓN MARINA  
 77 10 19 00 : SERVICIOS DE INVESTIGACIÓN DE CONTAMINACIÓN  
 77 10 20 00 : SERVICIOS DE REPORTE AMBIENTAL  
 77 12 15 00 : CONTAMINACIÓN DEL AIRE  
 77 12 16 00 : CONTAMINACIÓN DEL SUELO

**EXPERIENCIA No. 60 :**

**NÚMERO CONSECUTIVO DEL CONTRATO:**060

**CONTRATO CELEBRADO POR** :1 - EL PROPONENTE

**NOMBRE DEL CONTRATISTA** :UNION TEMPORAL 5 AULAS 2019

**NOMBRE DEL CONTRATANTE** :INSTITUCION EDUCATIVA DENZIL ESCOLAR

**VALOR CONTRATADO EN SMLV** :647,64

**PORCENTAJE DE PARTICIPACIÓN EN EL VALOR EJECUTADO EN CASO DE CONSORCIOS Y UNIONES TEMPORALES:** 75%

**SG FM CL PR - DESCRIPCIÓN**

11 11 15 00 : BARRO Y TIERRA  
 11 11 16 00 : PIEDRA  
 11 11 17 00 : ARENA  
 20 10 18 00 : SISTEMAS MECANIZADOS DE SOPORTE EN TIERRA  
 20 12 13 00 : EQUIPO DE CONTROL DE ARENA  
 22 10 15 00 : MAQUINARIA PARA TRABAJO DE DESMONTE  
 22 10 17 00 : COMPONENTES DE EQUIPO PESADO  
 24 14 16 00 : SUMINISTROS DE ACOLCHADOS  
 27 11 15 00 : HERRAMIENTAS DE CORTE Y ENGARZADO Y PUNZONES  
 27 11 22 00 : HERRAMIENTAS DE ALBAÑILERÍA Y CONCRETO  
 27 11 27 00 : HERRAMIENTAS MECÁNICAS  
 30 10 15 00 : ÁNGULOS  
 30 10 17 00 : VIGAS  
 30 10 23 00 : PERFILES  
 30 10 36 00 : PRODUCTOS ESTRUCTURALES  
 30 11 15 00 : CONCRETO Y MORTEROS  
 30 11 16 00 : CEMENTO Y CAL  
 30 11 19 00 : ELEMENTOS PARA REFORZAR CONCRETO  
 30 12 17 00 : MATERIALES DE CONSTRUCCIÓN DE CAMINOS Y CARRILERAS  
 30 13 15 00 : BLOQUES  
 30 13 16 00 : LADRILLOS  
 46 18 15 00 : ROPA DE SEGURIDAD  
 49 24 15 00 : EQUIPO DE PARQUES INFANTILES  
 55 12 17 00 : SEÑALIZACIÓN  
 70 13 15 00 : PROTECCIÓN DEL TERRENO Y DEL SUELO  
 72 10 15 00 : SERVICIOS DE APOYO PARA LA CONSTRUCCIÓN

\*\*\*\*\* CONTINUA \*\*\*\*\*

**CAMARA DE COMERCIO DE LA GUAJIRA  
CORNEJO OCHOA YEZITD**



Fecha expedición: 2021/12/14 - 17:41:44 \*\*\*\* Recibo No. S000378132 \*\*\*\* Num. Operación. 99-USUPUBXX-20211214-0042

\*\*\* EXPEDIDO A TRAVES DEL SISTEMA VIRTUAL S.I.I. \*\*\*

72 10 29 00 : SERVICIOS DE MANTENIMIENTO Y REPARACIÓN DE INSTALACIONES  
 72 10 33 00 : SERVICIOS DE MANTENIMIENTO Y REPARACIÓN DE INFRAESTRUCTURA  
 72 12 14 00 : SERVICIOS DE CONSTRUCCIÓN DE EDIFICIOS PÚBLICOS ESPECIALIZADOS  
 72 12 15 00 : SERVICIOS DE CONSTRUCCIÓN DE PLANTAS INDUSTRIALES  
 72 14 10 00 : SERVICIOS DE CONSTRUCCIÓN DE AUTOPISTAS Y CARRETERAS  
 72 14 11 00 : SERVICIOS DE CONSTRUCCIÓN Y REVESTIMIENTO Y PAVIMENTACIÓN DE INFRAEST...  
 72 14 13 00 : SERVICIO DE CONSTRUCCIÓN DE FACILIDADES ATLÉTICAS Y RECREATIVAS  
 72 14 15 00 : SERVICIOS DE PREPARACIÓN DE TIERRAS  
 72 15 14 00 : SERVICIOS DE CONSTRUCCIÓN DE RECUBRIMIENTOS DE MUROS  
 72 15 15 00 : SERVICIOS DE SISTEMAS ELÉCTRICOS  
 72 15 17 00 : SERVICIOS DE INSTALACIÓN DE SISTEMAS DE SEGURIDAD FÍSICA E INDUSTRIAL  
 72 15 19 00 : SERVICIOS DE ALBAÑILERÍA Y MAMPOSTERÍA  
 72 15 20 00 : SERVICIOS DE PAÑETADO Y DRYWALL  
 72 15 23 00 : SERVICIOS DE CARPINTERÍA  
 72 15 25 00 : SERVICIOS DE INSTALACIÓN DE PISOS  
 72 15 26 00 : SERVICIOS DE TECHADO Y PAREDES EXTERNAS Y LÁMINAS DE METAL  
 72 15 27 00 : SERVICIOS DE INSTALACIÓN Y REPARACIÓN DE CONCRETO  
 72 15 29 00 : SERVICIOS DE MONTAJE DE ACERO ESTRUCTURAL  
 72 15 31 00 : SERVICIOS DE CONSTRUCCIÓN DE FACILIDADES ATLÉTICAS Y RECREATIVAS  
 72 15 34 00 : SERVICIOS DE APAREJAMIENTO Y ANDAMIAJE  
 72 15 35 00 : SERVICIOS DE LIMPIEZA ESTRUCTURAL EXTERNA  
 72 15 36 00 : SERVICIOS DE TERMINADO INTERIOR, DOTACIÓN Y REMODELACIÓN  
 76 12 16 00 : DISPOSICIÓN DE DESECHOS NO PELIGROSOS  
 81 10 15 00 : INGENIERÍA CIVIL Y ARQUITECTURA  
 81 14 15 00 : CONTROL DE CALIDAD  
 93 14 20 00 : DESARROLLO URBANO  
 95 12 15 00 : EDIFICIOS Y ESTRUCTURAS COMERCIALES Y DE ENTRETENIMIENTO  
 95 12 16 00 : EDIFICIOS Y ESTRUCTURAS DE TRANSPORTE  
 95 12 18 00 : EDIFICIOS Y ESTRUCTURAS UTILITARIOS  
 95 12 19 00 : EDIFICIOS Y ESTRUCTURAS EDUCACIONALES Y DE ADMINISTRACIÓN  
 95 12 23 00 : EDIFICIOS Y ESTRUCTURAS DE SALUD Y DEPORTIVAS  
 95 13 15 00 : TARIMAS Y GRADERÍAS  
 22 10 16 00 : EQUIPO DE PAVIMENTACIÓN  
 22 10 19 00 : MAQUINARIA Y ACCESORIOS DE CONSTRUCCIÓN DE EDIFICIOS  
 23 27 18 00 : SUMINISTROS PARA SOLDAR, SOLDADURA FUERTE Y SOLDADURA DÉBIL  
 24 10 17 00 : TRANSPORTADORES Y ACCESORIOS  
 30 10 24 00 : VARILLAS  
 30 11 18 00 : AGREGADOS  
 31 16 16 00 : PERNOS  
 31 16 24 00 : FIJADORES VARIOS  
 39 11 18 00 : ACCESORIOS DE ILUMINACIÓN  
 39 12 13 00 : CUADROS, REGISTROS Y MENAJE PARA ELECTRICIDAD  
 49 16 15 00 : EQUIPOS PARA DEPORTES DE CAMPO  
 41 11 16 00 : INSTRUMENTOS DE MEDIDA DE LONGITUD, ESPESOR O DISTANCIA  
 26 12 16 00 : CABLES ELÉCTRICOS Y ACCESORIOS  
 26 10 12 00 : MOTORES ELÉCTRICOS DE CORRIENTE DIRECTA DC  
 39 12 21 00 : EQUIPO DE TRANSMISIÓN Y DISTRIBUCIÓN ELÉCTRICA  
 56 10 16 00 : MUEBLES PARA EL EXTERIOR  
 70 11 15 00 : PLANTAS Y ÁRBOLES ORNAMENTALES  
 70 11 17 00 : PARQUES, JARDINES Y HUERTOS  
 72 15 18 00 : SERVICIOS DE MANTENIMIENTO Y REPARACIÓN DE INSTALACIÓN DE MÁQUINAS  
 80 10 16 00 : GERENCIA DE PROYECTOS

\*\*\*\*\* CONTINUA \*\*\*\*\*

**CAMARA DE COMERCIO DE LA GUAJIRA  
CORNEJO OCHOA YEZITD**



Fecha expedición: 2021/12/14 - 17:41:44 \*\*\*\* Recibo No. S000378132 \*\*\*\* Num. Operación. 99-USUPUBXX-20211214-0042

\*\*\* EXPEDIDO A TRAVES DEL SISTEMA VIRTUAL S.I.I. \*\*\*

80 16 15 00 : SERVICIOS DE APOYO GERENCIAL  
 93 14 15 00 : DESARROLLO Y SERVICIOS SOCIALES  
 70 17 18 00 : SERVICIOS DE DRENAJE  
 77 11 15 00 : SERVICIOS DE SEGURIDAD AMBIENTAL  
 72 15 10 00 : SERVICIOS DE CONSTRUCCIÓN Y MANTENIMIENTO DE CALDERAS Y HORNOS  
 72 15 12 00 : SERVICIOS DE CONSTRUCCIÓN Y MANTENIMIENTO DE HVAC CALEFACCIÓN Y ENFRI...  
 27 11 32 00 : JUEGOS DE HERRAMIENTAS  
 72 15 33 00 : SERVICIOS DE MANTENIMIENTO E INSTALACIÓN DE EQUIPO DE ESTACIÓN DE SER...  
 72 15 37 00 : SERVICIOS DE INSTALACIÓN, MANTENIMIENTO Y REPARACIÓN DE EQUIPOS Y CON...  
 72 15 41 00 : SERVICIOS DE MANTENIMIENTO Y REPARACIÓN DE EQUIPO DE SISTEMAS DE DISTR...  
 72 15 42 00 : SERVICIOS DE MANTENIMIENTO Y REPARACIÓN DE INSTALACIÓN DE INSTRUMENTA...  
 72 15 43 00 : SERVICIOS DE MANTENIMIENTO Y REPARACIÓN DE EQUIPO MOTIVO Y GENERACIÓN...  
 72 15 44 00 : SERVICIOS DE MANTENIMIENTO Y FABRICACIÓN DE ACCESORIOS PARA TUBERÍAS  
 77 10 15 00 : EVALUACIÓN DE IMPACTO AMBIENTAL  
 77 10 16 00 : PLANEACIÓN AMBIENTAL  
 77 10 17 00 : SERVICIOS DE ASESORÍA AMBIENTAL  
 77 10 18 00 : AUDITORÍA AMBIENTAL  
 77 11 16 00 : REHABILITACIÓN AMBIENTAL  
 77 12 17 00 : CONTAMINACIÓN DEL AGUA  
 80 10 15 00 : SERVICIOS DE CONSULTORÍA DE NEGOCIOS Y ADMINISTRACIÓN CORPORATIVA  
 80 12 17 00 : SERVICIOS DE RESPONSABILIDAD CIVIL  
 81 10 16 00 : INGENIERÍA MECÁNICA  
 81 10 17 00 : INGENIERÍA ELÉCTRICA Y ELECTRÓNICA  
 81 10 22 00 : INGENIERÍA DE TRANSPORTE  
 81 10 24 00 : INGENIERÍA DE TRANSMISIÓN DE ENERGÍA ELÉCTRICA  
 30 19 18 00 : EQUIPOS Y MATERIALES PARA CONSTRUCCIONES TEMPORALES Y APOYO AL MANTENIM...  
 81 14 16 00 : MANEJO DE CADENA DE SUMINISTROS  
 83 10 18 00 : SERVICIOS ELÉCTRICOS  
 93 15 15 00 : ADMINISTRACIÓN PÚBLICA  
 95 11 16 00 : VÍAS DE TRÁFICO ABIERTO  
 95 12 17 00 : EDIFICIOS Y ESTRUCTURAS PÚBLICOS  
 31 21 17 00 : ACABADOS EN GENERAL  
 32 10 16 00 : CIRCUITOS INTEGRADOS  
 32 11 15 00 : DIODOS  
 32 11 16 00 : TRANSISTORES  
 32 11 17 00 : APARATOS SEMICONDUCTORES  
 32 12 15 00 : CAPACITORES  
 32 12 16 00 : RESISTORES  
 32 12 17 00 : COMPONENTES DISCRETOS  
 32 12 18 00 : FILTROS DE SEÑALES  
 32 12 19 00 : RESONADORES  
 32 13 10 00 : ACCESORIOS, MATERIAS PRIMAS Y PIEZAS DE COMPONENTES ELECTRÓNICOS  
 32 14 11 00 : PIEZAS Y ACCESORIOS DE TUBOS ELECTRÓNICOS  
 32 15 15 00 : DISPOSITIVOS DE CONTROL DE INDICACIÓN Y DE SEÑALIZACIÓN  
 32 15 16 00 : SUBSISTEMAS PROGRAMABLES DE CONTROLADOR LÓGICO  
 32 15 17 00 : CONTROLADORES LÓGICOS PROGRAMABLES  
 32 15 18 00 : DISPOSITIVOS DE CONTROL DE SEGURIDAD  
 32 15 19 00 : DISPOSITIVOS DE AUTOMATIZACIÓN DE CONTROL DE LA CONECTIVIDAD  
 32 15 20 00 : CONTROL DE PROCESOS O SISTEMAS EMPAQUETADOS DE AUTOMATIZACIÓN  
 39 10 16 00 : LÁMPARAS Y BOMBILLAS  
 39 10 18 00 : COMPONENTES Y ACCESORIOS DE LÁMPARA  
 39 10 19 00 : BALASTOS DE LÁMPARAS Y TRANSFORMADORES DE LÁMPARAS

\*\*\*\*\* CONTINUA \*\*\*\*\*



**CAMARA DE COMERCIO DE LA GUAJIRA  
CORNEJO OCHOA YEZITD**



Fecha expedición: 2021/12/14 - 17:41:44 \*\*\*\* Recibo No. S000378132 \*\*\*\* Num. Operación. 99-USUPUBXX-20211214-0042

\*\*\* EXPEDIDO A TRAVES DEL SISTEMA VIRTUAL S.I.I. \*\*\*

39 11 15 00 : ILUMINACIÓN DE INTERIORES Y ARTEFACTOS  
 39 11 16 00 : ILUMINACIÓN EXTERIOR Y ARTEFACTOS  
 39 11 17 00 : ALUMBRADO DE EMERGENCIA  
 39 11 19 00 : SEÑALIZACIÓN E ILUMINACIÓN DE EMPLAZAMIENTOS PELIGROSOS  
 39 11 20 00 : PROYECTORES MÓVILES  
 39 11 22 00 : DISPOSITIVOS DE EFECTOS ESPECIALES  
 39 11 23 00 : ILUMINACIÓN Y ACCESORIOS DE ESCENARIOS Y ESTUDIOS  
 39 11 24 00 : DISPOSITIVOS PARA MANEJO DE LUCES Y CONTROL DE ESCENARIOS Y ESTUDIOS  
 39 11 25 00 : LUMINARIAS DE ESCENARIOS Y ESTUDIOS  
 39 11 26 00 : DISPOSITIVOS DE ILUMINACIÓN NO - ELÉCTRICA  
 39 12 10 00 : EQUIPAMIENTO PARA DISTRIBUCIÓN Y CONVERSIÓN DE ALIMENTACIÓN  
 39 12 11 00 : CENTROS DE CONTROL Y DISTRIBUCIÓN Y ACCESORIOS  
 39 12 14 00 : LENGUETAS DE CONEXIÓN, CONECTADORES Y TERMINALES  
 39 12 15 00 : CONMUTADORES, CONTROLES Y RELES Y ACCESORIOS  
 39 12 16 00 : DISPOSITIVOS Y ACCESORIOS PARA LA PROTECCIÓN DE CIRCUITOS  
 39 12 17 00 : FERRETERÍA ELÉCTRICA Y SUMINISTROS  
 39 12 18 00 : INSTALACIONES DE EDIFICIOS INTELIGENTES - IBI  
 39 12 22 00 : INTERRUPTORES ELÉCTRICOS Y ACCESORIOS  
 39 12 23 00 : RELES ELÉCTRICOS Y ACCESORIOS  
 39 13 15 00 : MARCADORES DE ALAMBRE Y DISPOSITIVOS PARA MARCAR ALAMBRE  
 39 13 16 00 : DISPOSITIVOS DE PROTECCIÓN DE ALAMBRE  
 39 13 17 00 : CONDUCTOS ELÉCTRICOS, ELECTRODUCTOS Y CABLES AÉREOS  
 70 14 16 00 : PROTECCIÓN DE CULTIVOS  
 70 14 17 00 : GESTIÓN DE CULTIVOS  
 70 15 18 00 : SERVICIOS DE CONSERVACIÓN FORESTAL  
 70 15 19 00 : RECURSOS FORESTALES  
 70 16 16 00 : FLORA  
 70 16 17 00 : ECOSISTEMAS  
 70 17 15 00 : DESARROLLO  
 72 12 11 00 : SERVICIOS DE CONSTRUCCIÓN DE EDIFICIOS COMERCIALES Y DE OFICINA  
 55 11 15 00 : PUBLICACIONES ELECTRÓNICAS Y MÚSICA  
 55 11 16 00 : MATERIAL DE REFERENCIA DE SOFTWARE ELECTRÓNICO  
 55 12 15 00 : RÓTULOS  
 55 12 16 00 : ETIQUETAS  
 55 12 18 00 : DOCUMENTOS DE IDENTIFICACIÓN  
 56 10 15 00 : MUEBLES  
 56 10 17 00 : MUEBLES DE OFICINA  
 56 10 18 00 : ACCESORIOS Y MUEBLES DE BEBÉ Y NIÑO  
 56 10 19 00 : PIEZAS DE MOBILIARIO Y ACCESORIOS  
 56 11 15 00 : SITIOS DE TRABAJO Y PAQUETES PARA LA OFICINA  
 56 11 16 00 : SISTEMAS DE PANELES  
 56 11 17 00 : CASEGOOD Y SISTEMAS NO MODULARES  
 56 11 18 00 : MUEBLES INDEPENDIENTES  
 56 11 19 00 : MUEBLES INDUSTRIALES  
 56 11 20 00 : MUEBLES DE APOYO DE LA COMPUTADORA  
 56 11 21 00 : ASIENTOS  
 56 11 22 00 : SISTEMAS DE ESCRITORIOS  
 56 11 23 00 : PARTES Y ACCESORIOS PARA ASIENTOS DE AUDITORIOS O ESTADIOS O DE USO ESP...  
 56 12 10 00 : MOBILIARIO DE BIBLIOTECA  
 56 12 11 00 : MOBILIARIO DE CLASE DE ARTE  
 56 12 12 00 : MOBILIARIO DE SALA DE PRIMEROS AUXILIOS  
 56 12 13 00 : ACCESORIOS DE INSTALACIONES EDUCATIVAS GENERALES

\*\*\*\*\* CONTINUA \*\*\*\*\*

**CAMARA DE COMERCIO DE LA GUAJIRA  
CORNEJO OCHOA YEZITD**



Fecha expedición: 2021/12/14 - 17:41:44 \*\*\*\* Recibo No. S000378132 \*\*\*\* Num. Operación. 99-USUPUBXX-20211214-0042

\*\*\* EXPEDIDO A TRAVES DEL SISTEMA VIRTUAL S.I.I. \*\*\*

56 12 14 00 : MOBILIARIO DE CAFETERÍA Y COMEDOR  
 56 12 16 00 : MOBILIARIO PARA EL TIEMPO DE DESCANSO Y OCIO CREATIVO PARA GUARDERÍA I...  
 56 12 17 00 : MÓDULOS DE ALMACENAMIENTO GENERAL Y DE LIBROS PARA LAS AULAS  
 56 12 18 00 : MOBILIARIO Y ACCESORIOS DE AULAS VOCACIONALES  
 56 12 19 00 : MOBILIARIO DE DEMOSTRACIÓN  
 56 12 20 00 : MUEBLES DE LABORATORIO  
 56 13 15 00 : MANIQUÍES Y FORMAS  
 56 13 16 00 : EXHIBIDORES Y ACCESORIOS AUTO SOPORTADOS PARA MERCANCÍAS  
 56 13 17 00 : APARATOS, ESTANTES, SISTEMAS Y ACCESORIOS PARA INSTALACIÓN DE MERCANCÍAS  
 56 14 15 00 : ADORNOS CERÁMICOS PARA EL HOGAR  
 56 14 16 00 : ADORNOS DE VIDRIO PARA EL HOGAR  
 49 20 15 00 : EQUIPO DE ENTRENAMIENTO PARA AERÓBICOS  
 49 20 16 00 : EQUIPO DE ENTRENAMIENTO DE PESAS Y RESISTENCIA  
 72 14 12 00 : SERVICIOS DE CONSTRUCCIÓN MARINA  
 77 10 19 00 : SERVICIOS DE INVESTIGACIÓN DE CONTAMINACIÓN  
 77 10 20 00 : SERVICIOS DE REPORTE AMBIENTAL  
 77 12 15 00 : CONTAMINACIÓN DEL AIRE  
 77 12 16 00 : CONTAMINACIÓN DEL SUELO

**EXPERIENCIA No. 61 :**

**NÚMERO CONSECUTIVO DEL CONTRATO:**061

**CONTRATO CELEBRADO POR** :1 - EL PROPONENTE

**NOMBRE DEL CONTRATISTA** :YEZITD CORNEJO OCHOA

**NOMBRE DEL CONTRATANTE** :MUNICIPIO DE URIBIA

**VALOR CONTRATADO EN SMLLV** :3416,78

**SG FM CL PR - DESCRIPCIÓN**

11 11 15 00 : BARRO Y TIERRA  
 11 11 16 00 : PIEDRA  
 11 11 17 00 : ARENA  
 22 10 15 00 : MAQUINARIA PARA TRABAJO DE DESMONTE  
 22 10 16 00 : EQUIPO DE PAVIMENTACIÓN  
 22 10 17 00 : COMPONENTES DE EQUIPO PESADO  
 22 10 19 00 : MAQUINARIA Y ACCESORIOS DE CONSTRUCCIÓN DE EDIFICIOS  
 20 10 18 00 : SISTEMAS MECANIZADOS DE SOPORTE EN TIERRA  
 24 14 16 00 : SUMINISTROS DE ACOLCHADOS  
 30 11 15 00 : CONCRETO Y MORTEROS  
 30 11 16 00 : CEMENTO Y CAL  
 46 18 15 00 : ROPA DE SEGURIDAD  
 47 13 19 00 : ABSORBENTES  
 55 12 17 00 : SEÑALIZACIÓN  
 72 14 10 00 : SERVICIOS DE CONSTRUCCIÓN DE AUTOPISTAS Y CARRETERAS  
 72 14 11 00 : SERVICIOS DE CONSTRUCCIÓN Y REVESTIMIENTO Y PAVIMENTACIÓN DE INFRAEST...  
 72 14 15 00 : SERVICIOS DE PREPARACIÓN DE TIERRAS  
 72 15 27 00 : SERVICIOS DE INSTALACIÓN Y REPARACIÓN DE CONCRETO  
 72 15 39 00 : SERVICIO DE PREPARACIÓN DE OBRAS DE CONSTRUCCIÓN  
 77 10 17 00 : SERVICIOS DE ASESORÍA AMBIENTAL  
 80 10 15 00 : SERVICIOS DE CONSULTORÍA DE NEGOCIOS Y ADMINISTRACIÓN CORPORATIVA  
 80 11 16 00 : SERVICIOS DE PERSONAL TEMPORAL  
 81 10 15 00 : INGENIERÍA CIVIL Y ARQUITECTURA  
 81 14 15 00 : CONTROL DE CALIDAD  
 81 14 16 00 : MANEJO DE CADENA DE SUMINISTROS  
 95 11 15 00 : VÍAS DE TRÁFICO LIMITADO

\*\*\*\*\* CONTINUA \*\*\*\*\*

**CAMARA DE COMERCIO DE LA GUAJIRA  
CORNEJO OCHOA YEZITD**



Fecha expedición: 2021/12/14 - 17:41:44 \*\*\*\* Recibo No. S000378132 \*\*\*\* Num. Operación. 99-USUPUBXX-20211214-0042

\*\*\* EXPEDIDO A TRAVES DEL SISTEMA VIRTUAL S.I.I. \*\*\*

95 11 16 00 : VÍAS DE TRÁFICO ABIERTO  
 95 12 15 00 : EDIFICIOS Y ESTRUCTURAS COMERCIALES Y DE ENTRETENIMIENTO  
 95 12 16 00 : EDIFICIOS Y ESTRUCTURAS DE TRANSPORTE  
 77 10 15 00 : EVALUACIÓN DE IMPACTO AMBIENTAL  
 77 10 16 00 : PLANEACIÓN AMBIENTAL  
 77 10 18 00 : AUDITORÍA AMBIENTAL  
 77 10 19 00 : SERVICIOS DE INVESTIGACIÓN DE CONTAMINACIÓN  
 77 10 20 00 : SERVICIOS DE REPORTE AMBIENTAL  
 77 11 15 00 : SERVICIOS DE SEGURIDAD AMBIENTAL  
 77 11 16 00 : REHABILITACIÓN AMBIENTAL  
 77 12 15 00 : CONTAMINACIÓN DEL AIRE  
 77 12 16 00 : CONTAMINACIÓN DEL SUELO  
 77 12 17 00 : CONTAMINACIÓN DEL AGUA

**EXPERIENCIA No. 62 :**

**NÚMERO CONSECUTIVO DEL CONTRATO:**062

**CONTRATO CELEBRADO POR** :1 - EL PROPONENTE

**NOMBRE DEL CONTRATISTA** :YEZITD CORNEJO OCHOA

**NOMBRE DEL CONTRATANTE** :DISTRITO ESPECIAL, TURISTICO Y CULTURAL DE RIOHACHA

**VALOR CONTRATADO EN SMLV** :2117,17

**SG FM CL PR - DESCRIPCIÓN**

11 11 15 00 : BARRO Y TIERRA  
 11 11 16 00 : PIEDRA  
 11 11 17 00 : ARENA  
 22 10 15 00 : MAQUINARIA PARA TRABAJO DE DESMONTE  
 22 10 16 00 : EQUIPO DE PAVIMENTACIÓN  
 22 10 17 00 : COMPONENTES DE EQUIPO PESADO  
 22 10 19 00 : MAQUINARIA Y ACCESORIOS DE CONSTRUCCIÓN DE EDIFICIOS  
 20 10 18 00 : SISTEMAS MECANIZADOS DE SOPORTE EN TIERRA  
 24 14 16 00 : SUMINISTROS DE ACOLCHADOS  
 30 11 15 00 : CONCRETO Y MORTEROS  
 30 11 16 00 : CEMENTO Y CAL  
 46 18 15 00 : ROPA DE SEGURIDAD  
 47 13 19 00 : ABSORBENTES  
 55 12 17 00 : SEÑALIZACIÓN  
 72 14 10 00 : SERVICIOS DE CONSTRUCCIÓN DE AUTOPISTAS Y CARRETERAS  
 72 14 11 00 : SERVICIOS DE CONSTRUCCIÓN Y REVESTIMIENTO Y PAVIMENTACIÓN DE INFRAEST...  
 72 14 15 00 : SERVICIOS DE PREPARACIÓN DE TIERRAS  
 72 15 27 00 : SERVICIOS DE INSTALACIÓN Y REPARACIÓN DE CONCRETO  
 72 15 39 00 : SERVICIO DE PREPARACIÓN DE OBRAS DE CONSTRUCCIÓN  
 77 10 17 00 : SERVICIOS DE ASESORÍA AMBIENTAL  
 80 10 15 00 : SERVICIOS DE CONSULTORÍA DE NEGOCIOS Y ADMINISTRACIÓN CORPORATIVA  
 80 11 16 00 : SERVICIOS DE PERSONAL TEMPORAL  
 81 10 15 00 : INGENIERÍA CIVIL Y ARQUITECTURA  
 81 14 15 00 : CONTROL DE CALIDAD  
 81 14 16 00 : MANEJO DE CADENA DE SUMINISTROS  
 95 11 15 00 : VÍAS DE TRÁFICO LIMITADO  
 95 11 16 00 : VÍAS DE TRÁFICO ABIERTO  
 95 12 15 00 : EDIFICIOS Y ESTRUCTURAS COMERCIALES Y DE ENTRETENIMIENTO  
 95 12 16 00 : EDIFICIOS Y ESTRUCTURAS DE TRANSPORTE  
 77 10 15 00 : EVALUACIÓN DE IMPACTO AMBIENTAL  
 77 10 16 00 : PLANEACIÓN AMBIENTAL

\*\*\*\*\* CONTINUA \*\*\*\*\*

**CAMARA DE COMERCIO DE LA GUAJIRA  
CORNEJO OCHOA YEZITD**



Fecha expedición: 2021/12/14 - 17:41:44 \*\*\*\* Recibo No. S000378132 \*\*\*\* Num. Operación. 99-USUPUBXX-20211214-0042

\*\*\* EXPEDIDO A TRAVES DEL SISTEMA VIRTUAL S.I.I. \*\*\*

77 10 18 00 : AUDITORÍA AMBIENTAL  
 77 10 19 00 : SERVICIOS DE INVESTIGACIÓN DE CONTAMINACIÓN  
 77 10 20 00 : SERVICIOS DE REPORTE AMBIENTAL  
 77 11 15 00 : SERVICIOS DE SEGURIDAD AMBIENTAL  
 77 11 16 00 : REHABILITACIÓN AMBIENTAL  
 77 12 15 00 : CONTAMINACIÓN DEL AIRE  
 77 12 16 00 : CONTAMINACIÓN DEL SUELO  
 77 12 17 00 : CONTAMINACIÓN DEL AGUA

**EXPERIENCIA No. 63 :**

**NÚMERO CONSECUTIVO DEL CONTRATO:**063

**CONTRATO CELEBRADO POR** :1 - EL PROPONENTE

**NOMBRE DEL CONTRATISTA** :CORNEJO OCHOA YEZITD

**NOMBRE DEL CONTRATANTE** :MUNICIPIO DE URIBIA

**VALOR CONTRATADO EN SMLV** :4277,22

**SG FM CL PR - DESCRIPCIÓN**

30 10 36 00 : PRODUCTOS ESTRUCTURALES  
 30 11 15 00 : CONCRETO Y MORTEROS  
 30 11 16 00 : CEMENTO Y CAL  
 30 11 18 00 : AGREGADOS  
 30 11 19 00 : ELEMENTOS PARA REFORZAR CONCRETO  
 30 12 17 00 : MATERIALES DE CONSTRUCCIÓN DE CAMINOS Y CARRILERAS  
 30 13 15 00 : BLOQUES  
 30 13 16 00 : LADRILLOS  
 31 16 16 00 : PERNOS  
 31 16 24 00 : FIJADORES VARIOS  
 39 11 18 00 : ACCESORIOS DE ILUMINACIÓN  
 39 12 13 00 : CUADROS, REGISTROS Y MENAJE PARA ELECTRICIDAD  
 39 12 21 00 : EQUIPO DE TRANSMISIÓN Y DISTRIBUCIÓN ELÉCTRICA  
 41 11 16 00 : INSTRUMENTOS DE MEDIDA DE LONGITUD, ESPESOR O DISTANCIA  
 46 18 15 00 : ROPA DE SEGURIDAD  
 49 16 15 00 : EQUIPOS PARA DEPORTES DE CAMPO  
 49 24 15 00 : EQUIPO DE PARQUES INFANTILES  
 55 12 17 00 : SEÑALIZACIÓN  
 56 10 16 00 : MUEBLES PARA EL EXTERIOR  
 70 11 15 00 : PLANTAS Y ÁRBOLES ORNAMENTALES  
 70 11 17 00 : PARQUES, JARDINES Y HUERTOS  
 70 13 15 00 : PROTECCIÓN DEL TERRENO Y DEL SUELO  
 72 10 15 00 : SERVICIOS DE APOYO PARA LA CONSTRUCCIÓN  
 72 10 29 00 : SERVICIOS DE MANTENIMIENTO Y REPARACIÓN DE INSTALACIONES  
 72 10 33 00 : SERVICIOS DE MANTENIMIENTO Y REPARACIÓN DE INFRAESTRUCTURA  
 72 12 14 00 : SERVICIOS DE CONSTRUCCIÓN DE EDIFICIOS PÚBLICOS ESPECIALIZADOS  
 72 12 15 00 : SERVICIOS DE CONSTRUCCIÓN DE PLANTAS INDUSTRIALES  
 72 14 10 00 : SERVICIOS DE CONSTRUCCIÓN DE AUTOPISTAS Y CARRETERAS  
 72 14 11 00 : SERVICIOS DE CONSTRUCCIÓN Y REVESTIMIENTO Y PAVIMENTACIÓN DE INFRAEST...  
 72 14 13 00 : SERVICIO DE CONSTRUCCIÓN DE FACILIDADES ATLÉTICAS Y RECREATIVAS  
 72 14 15 00 : SERVICIOS DE PREPARACIÓN DE TIERRAS  
 72 15 15 00 : SERVICIOS DE SISTEMAS ELÉCTRICOS  
 72 15 14 00 : SERVICIOS DE CONSTRUCCIÓN DE RECUBRIMIENTOS DE MUROS  
 72 15 17 00 : SERVICIOS DE INSTALACIÓN DE SISTEMAS DE SEGURIDAD FÍSICA E INDUSTRIAL  
 72 15 18 00 : SERVICIOS DE MANTENIMIENTO Y REPARACIÓN DE INSTALACIÓN DE MÁQUINAS  
 72 15 19 00 : SERVICIOS DE ALBAÑILERÍA Y MAMPOSTERÍA

\*\*\*\*\* CONTINUA \*\*\*\*\*

**CAMARA DE COMERCIO DE LA GUAJIRA  
CORNEJO OCHOA YEZITD**



Fecha expedición: 2021/12/14 - 17:41:44 \*\*\*\* Recibo No. S000378132 \*\*\*\* Num. Operación. 99-USUPUBXX-20211214-0042

\*\*\* EXPEDIDO A TRAVES DEL SISTEMA VIRTUAL S.I.I. \*\*\*

72 15 20 00 : SERVICIOS DE PAÑETADO Y DRYWALL  
 72 15 23 00 : SERVICIOS DE CARPINTERÍA  
 72 15 25 00 : SERVICIOS DE INSTALACIÓN DE PISOS  
 72 15 26 00 : SERVICIOS DE TECHADO Y PAREDES EXTERNAS Y LÁMINAS DE METAL  
 72 15 27 00 : SERVICIOS DE INSTALACIÓN Y REPARACIÓN DE CONCRETO  
 72 15 29 00 : SERVICIOS DE MONTAJE DE ACERO ESTRUCTURAL  
 72 15 31 00 : SERVICIOS DE CONSTRUCCIÓN DE FACILIDADES ATLÉTICAS Y RECREATIVAS  
 72 15 34 00 : SERVICIOS DE APAREJAMIENTO Y ANDAMIAJE  
 72 15 36 00 : SERVICIOS DE TERMINADO INTERIOR, DOTACIÓN Y REMODELACIÓN  
 76 12 16 00 : DISPOSICIÓN DE DESECHOS NO PELIGROSOS  
 80 10 16 00 : GERENCIA DE PROYECTOS  
 80 16 15 00 : SERVICIOS DE APOYO GERENCIAL  
 81 10 15 00 : INGENIERÍA CIVIL Y ARQUITECTURA  
 81 14 15 00 : CONTROL DE CALIDAD  
 93 14 15 00 : DESARROLLO Y SERVICIOS SOCIALES  
 93 14 20 00 : DESARROLLO URBANO  
 95 12 15 00 : EDIFICIOS Y ESTRUCTURAS COMERCIALES Y DE ENTRETENIMIENTO  
 95 12 16 00 : EDIFICIOS Y ESTRUCTURAS DE TRANSPORTE  
 95 12 17 00 : EDIFICIOS Y ESTRUCTURAS PÚBLICOS  
 95 12 23 00 : EDIFICIOS Y ESTRUCTURAS DE SALUD Y DEPORTIVAS  
 95 12 18 00 : EDIFICIOS Y ESTRUCTURAS UTILITARIOS  
 95 12 19 00 : EDIFICIOS Y ESTRUCTURAS EDUCACIONALES Y DE ADMINISTRACIÓN  
 95 13 15 00 : TARIMAS Y GRADERÍAS  
 11 11 15 00 : BARRO Y TIERRA  
 11 11 16 00 : PIEDRA  
 11 11 17 00 : ARENA  
 20 10 18 00 : SISTEMAS MECANIZADOS DE SOPORTE EN TIERRA  
 20 12 13 00 : EQUIPO DE CONTROL DE ARENA  
 20 10 15 00 : EQUIPO DE CORTE  
 22 10 16 00 : EQUIPO DE PAVIMENTACIÓN  
 22 10 17 00 : COMPONENTES DE EQUIPO PESADO  
 22 10 18 00 : GRÚAS DE ELEVACIÓN  
 22 10 19 00 : MAQUINARIA Y ACCESORIOS DE CONSTRUCCIÓN DE EDIFICIOS  
 23 27 18 00 : SUMINISTROS PARA SOLDAR, SOLDADURA FUERTE Y SOLDADURA DÉBIL  
 24 10 17 00 : TRANSPORTADORES Y ACCESORIOS  
 24 14 16 00 : SUMINISTROS DE ACOLCHADOS  
 26 12 16 00 : CABLES ELÉCTRICOS Y ACCESORIOS  
 26 10 12 00 : MOTORES ELÉCTRICOS DE CORRIENTE DIRECTA DC  
 27 11 15 00 : HERRAMIENTAS DE CORTE Y ENGARZADO Y PUNZONES  
 27 11 22 00 : HERRAMIENTAS DE ALBAÑILERÍA Y CONCRETO  
 27 11 27 00 : HERRAMIENTAS MECÁNICAS  
 30 10 17 00 : VIGAS  
 30 10 23 00 : PERFILES  
 30 10 24 00 : VARILLAS  
 70 14 16 00 : PROTECCIÓN DE CULTIVOS  
 70 14 17 00 : GESTIÓN DE CULTIVOS  
 70 15 18 00 : SERVICIOS DE CONSERVACIÓN FORESTAL  
 70 15 19 00 : RECURSOS FORESTALES  
 70 16 16 00 : FLORA  
 70 16 17 00 : ECOSISTEMAS  
 70 17 15 00 : DESARROLLO  
 72 15 13 00 : SERVICIOS DE PINTURA E INSTALACIÓN DE PAPEL DE COLGADURA

\*\*\*\*\* CONTINUA \*\*\*\*\*

**CAMARA DE COMERCIO DE LA GUAJIRA  
CORNEJO OCHOA YEZITD**



Fecha expedición: 2021/12/14 - 17:41:44 \*\*\*\* Recibo No. S000378132 \*\*\*\* Num. Operación. 99-USUPUBXX-20211214-0042

\*\*\* EXPEDIDO A TRAVES DEL SISTEMA VIRTUAL S.I.I. \*\*\*

72 15 16 00 : SERVICIOS DE SISTEMAS ESPECIALIZADOS DE COMUNICACIÓN  
 27 11 32 00 : JUEGOS DE HERRAMIENTAS  
 72 15 21 00 : SERVICIOS ACÚSTICOS Y DE AISLAMIENTO  
 72 15 22 00 : SERVICIOS DE BALDOSAS TERRAZO Y MÁRMOL Y MOSAICOS  
 72 15 24 00 : SERVICIOS DE MONTAJE E INSTALACIÓN DE VENTANAS Y PUERTAS  
 72 15 32 00 : SERVICIOS DE RECUBRIMIENTO, IMPERMEABILIZACIÓN PROTECCIÓN CONTRA CLIM...  
 72 15 33 00 : SERVICIOS DE MANTENIMIENTO E INSTALACIÓN DE EQUIPO DE ESTACIÓN DE SER...  
 72 15 40 00 : SERVICIOS DE EDIFICIOS ESPECIALIZADOS Y COMERCIOS  
 72 15 41 00 : SERVICIOS DE MANTENIMIENTO Y REPARACIÓN DE EQUIPO DE SISTEMAS DE DISTR...  
 72 15 42 00 : SERVICIOS DE MANTENIMIENTO Y REPARACIÓN DE INSTALACIÓN DE INSTRUMENTA...  
 72 15 43 00 : SERVICIOS DE MANTENIMIENTO Y REPARACIÓN DE EQUIPO MOTIVO Y GENERACIÓN...  
 72 15 44 00 : SERVICIOS DE MANTENIMIENTO Y FABRICACIÓN DE ACCESORIOS PARA TUBERÍAS  
 77 10 15 00 : EVALUACIÓN DE IMPACTO AMBIENTAL  
 77 10 16 00 : PLANEACIÓN AMBIENTAL  
 77 10 17 00 : SERVICIOS DE ASESORÍA AMBIENTAL  
 77 10 18 00 : AUDITORÍA AMBIENTAL  
 77 11 16 00 : REHABILITACIÓN AMBIENTAL  
 77 12 17 00 : CONTAMINACIÓN DEL AGUA  
 80 10 15 00 : SERVICIOS DE CONSULTORÍA DE NEGOCIOS Y ADMINISTRACIÓN CORPORATIVA  
 80 12 17 00 : SERVICIOS DE RESPONSABILIDAD CIVIL  
 81 10 22 00 : INGENIERÍA DE TRANSPORTE  
 81 10 24 00 : INGENIERÍA DE TRANSMISIÓN DE ENERGÍA ELÉCTRICA  
 81 11 16 00 : PROGRAMADORES DE COMPUTADOR  
 81 14 16 00 : MANEJO DE CADENA DE SUMINISTROS  
 83 10 18 00 : SERVICIOS ELÉCTRICOS  
 30 17 15 00 : PUERTAS  
 30 17 17 00 : PRODUCTOS DE CRISTAL  
 30 19 18 00 : EQUIPOS Y MATERIALES PARA CONSTRUCCIONES TEMPORALES Y APOYO AL MANTENIM...  
 31 21 17 00 : ACABADOS EN GENERAL  
 32 10 16 00 : CIRCUITOS INTEGRADOS  
 32 11 15 00 : DIODOS  
 32 11 16 00 : TRANSISTORES  
 32 11 17 00 : APARATOS SEMICONDUCTORES  
 32 12 15 00 : CAPACITORES  
 32 12 16 00 : RESISTORES  
 32 12 17 00 : COMPONENTES DISCRETOS  
 32 12 18 00 : FILTROS DE SEÑALES  
 32 12 19 00 : RESONADORES  
 32 13 10 00 : ACCESORIOS, MATERIAS PRIMAS Y PIEZAS DE COMPONENTES ELECTRÓNICOS  
 32 14 10 00 : TUBOS ELECTRÓNICOS  
 32 14 11 00 : PIEZAS Y ACCESORIOS DE TUBOS ELECTRÓNICOS  
 32 15 15 00 : DISPOSITIVOS DE CONTROL DE INDICACIÓN Y DE SEÑALIZACIÓN  
 32 15 16 00 : SUBSISTEMAS PROGRAMABLES DE CONTROLADOR LÓGICO  
 32 15 17 00 : CONTROLADORES LÓGICOS PROGRAMABLES  
 32 15 18 00 : DISPOSITIVOS DE CONTROL DE SEGURIDAD  
 32 15 19 00 : DISPOSITIVOS DE AUTOMATIZACIÓN DE CONTROL DE LA CONECTIVIDAD  
 32 15 20 00 : CONTROL DE PROCESOS O SISTEMAS EMPAQUETADOS DE AUTOMATIZACIÓN  
 95 11 16 00 : VÍAS DE TRÁFICO ABIERTO  
 39 10 16 00 : LÁMPARAS Y BOMBILLAS  
 39 10 18 00 : COMPONENTES Y ACCESORIOS DE LÁMPARA  
 39 10 19 00 : BALASTOS DE LÁMPARAS Y TRANSFORMADORES DE LÁMPARAS  
 39 11 15 00 : ILUMINACIÓN DE INTERIORES Y ARTEFACTOS

\*\*\*\*\* CONTINUA \*\*\*\*\*

**CAMARA DE COMERCIO DE LA GUAJIRA  
CORNEJO OCHOA YEZITD**



Fecha expedición: 2021/12/14 - 17:41:44 \*\*\*\* Recibo No. S000378132 \*\*\*\* Num. Operación. 99-USUPUBXX-20211214-0042

\*\*\* EXPEDIDO A TRAVES DEL SISTEMA VIRTUAL S.I.I. \*\*\*

39 11 16 00 : ILUMINACIÓN EXTERIOR Y ARTEFACTOS  
 39 11 17 00 : ALUMBRADO DE EMERGENCIA  
 39 11 19 00 : SEÑALIZACIÓN E ILUMINACIÓN DE EMPLAZAMIENTOS PELIGROSOS  
 39 11 20 00 : PROYECTORES MÓVILES  
 39 11 21 00 : ILUMINACIÓN ÓPTICA  
 39 11 22 00 : DISPOSITIVOS DE EFECTOS ESPECIALES  
 39 11 23 00 : ILUMINACIÓN Y ACCESORIOS DE ESCENARIOS Y ESTUDIOS  
 39 11 24 00 : DISPOSITIVOS PARA MANEJO DE LUCES Y CONTROL DE ESCENARIOS Y ESTUDIOS  
 39 11 25 00 : LUMINARIAS DE ESCENARIOS Y ESTUDIOS  
 39 11 26 00 : DISPOSITIVOS DE ILUMINACIÓN NO - ELÉCTRICA  
 39 12 10 00 : EQUIPAMIENTO PARA DISTRIBUCIÓN Y CONVERSIÓN DE ALIMENTACIÓN  
 39 12 11 00 : CENTROS DE CONTROL Y DISTRIBUCIÓN Y ACCESORIOS  
 39 12 19 00 : DISPOSITIVOS Y ACCESORIOS DE SEGURIDAD ELÉCTRICA  
 39 12 15 00 : CONMUTADORES, CONTROLES Y RELES Y ACCESORIOS  
 39 12 16 00 : DISPOSITIVOS Y ACCESORIOS PARA LA PROTECCIÓN DE CIRCUITOS  
 39 12 17 00 : FERRETERÍA ELÉCTRICA Y SUMINISTROS  
 39 12 18 00 : INSTALACIONES DE EDIFICIOS INTELIGENTES - IBI  
 39 12 22 00 : INTERRUPTORES ELÉCTRICOS Y ACCESORIOS  
 39 12 23 00 : RELES ELÉCTRICOS Y ACCESORIOS  
 39 13 15 00 : MARCADORES DE ALAMBRE Y DISPOSITIVOS PARA MARCAR ALAMBRE  
 39 13 16 00 : DISPOSITIVOS DE PROTECCIÓN DE ALAMBRE  
 39 13 17 00 : CONDUCTOS ELÉCTRICOS, ELECTRODUCTOS Y CABLES AÉREOS  
 77 10 19 00 : SERVICIOS DE INVESTIGACIÓN DE CONTAMINACIÓN  
 77 10 20 00 : SERVICIOS DE REPORTE AMBIENTAL  
 77 11 15 00 : SERVICIOS DE SEGURIDAD AMBIENTAL  
 77 12 15 00 : CONTAMINACIÓN DEL AIRE  
 77 12 16 00 : CONTAMINACIÓN DEL SUELO

**EXPERIENCIA No. 64 :**

**NÚMERO CONSECUTIVO DEL CONTRATO:**064

**CONTRATO CELEBRADO POR** :3 - CONSORCIO O UNIÓN TEMPORAL

**NOMBRE DEL CONTRATISTA** :CONSORCIO CASA DE JUSTICIA 2010

**NOMBRE DEL CONTRATANTE** :DEPARTAMENTO DE LA GUAJIRA

**VALOR CONTRATADO EN SMMLV** :839,51

**PORCENTAJE DE PARTICIPACIÓN EN EL VALOR EJECUTADO EN CASO DE CONSORCIOS Y UNIONES TEMPORALES:** 80%

**SG FM CL PR - DESCRIPCIÓN**

11 11 15 00 : BARRO Y TIERRA  
 11 11 16 00 : PIEDRA  
 11 11 17 00 : ARENA  
 20 10 18 00 : SISTEMAS MECANIZADOS DE SOPORTE EN TIERRA  
 20 12 13 00 : EQUIPO DE CONTROL DE ARENA  
 22 10 20 00 : EQUIPO Y MAQUINARIA DE DEMOLICIÓN DE EDIFICIOS  
 27 11 15 00 : HERRAMIENTAS DE CORTE Y ENGARZADO Y PUNZONES  
 27 11 22 00 : HERRAMIENTAS DE ALBAÑILERÍA Y CONCRETO  
 27 11 27 00 : HERRAMIENTAS MECÁNICAS  
 27 12 17 00 : ACCESORIOS DE TUBERÍA Y MANGA HIDRÁULICA  
 27 12 18 00 : HERRAMIENTAS HIDRÁULICAS  
 30 10 15 00 : ÁNGULOS  
 30 10 17 00 : VIGAS  
 30 10 23 00 : PERFILES  
 30 11 15 00 : CONCRETO Y MORTEROS  
 30 13 15 00 : BLOQUES

\*\*\*\*\* CONTINUA \*\*\*\*\*

**CAMARA DE COMERCIO DE LA GUAJIRA  
CORNEJO OCHOA YEZITD**



Fecha expedición: 2021/12/14 - 17:41:44 \*\*\*\* Recibo No. S000378132 \*\*\*\* Num. Operación. 99-USUPUBXX-20211214-0042

\*\*\* EXPEDIDO A TRAVES DEL SISTEMA VIRTUAL S.I.I. \*\*\*

30 19 16 00 : ESCALERAS Y ACCESORIOS DE ANDAMIAJE  
 39 12 13 00 : CUADROS, REGISTROS Y MENAJE PARA ELECTRICIDAD  
 39 12 19 00 : DISPOSITIVOS Y ACCESORIOS DE SEGURIDAD ELÉCTRICA  
 40 14 17 00 : MATERIAL DE FERRETERÍA Y ACCESORIOS  
 41 10 17 00 : EQUIPO DE PERFORACIÓN, AMOLADURA, CORTE, TRITURACIÓN Y PRENSADO PARA ...  
 41 11 46 00 : INSTRUMENTOS DE VERIFICACIÓN DE METALES, METALURGIA Y MATERIALES ESTRU...  
 56 12 15 00 : MOBILIARIO GENERAL DE AULA  
 72 10 15 00 : SERVICIOS DE APOYO PARA LA CONSTRUCCIÓN  
 72 12 14 00 : SERVICIOS DE CONSTRUCCIÓN DE EDIFICIOS PÚBLICOS ESPECIALIZADOS  
 72 15 11 00 : SERVICIOS DE CONSTRUCCIÓN DE PLOMERÍA  
 72 15 13 00 : SERVICIOS DE PINTURA E INSTALACIÓN DE PAPEL DE COLGADURA  
 72 15 14 00 : SERVICIOS DE CONSTRUCCIÓN DE RECUBRIMIENTOS DE MUROS  
 72 15 15 00 : SERVICIOS DE SISTEMAS ELÉCTRICOS  
 72 15 16 00 : SERVICIOS DE SISTEMAS ESPECIALIZADOS DE COMUNICACIÓN  
 72 15 19 00 : SERVICIOS DE ALBAÑILERÍA Y MAMPOSTERÍA  
 72 15 20 00 : SERVICIOS DE PAÑETADO Y DRYWALL  
 72 15 21 00 : SERVICIOS ACÚSTICOS Y DE AISLAMIENTO  
 72 15 22 00 : SERVICIOS DE BALDOSAS TERRAZO Y MÁRMOL Y MOSAICOS  
 72 15 23 00 : SERVICIOS DE CARPINTERÍA  
 72 15 24 00 : SERVICIOS DE MONTAJE E INSTALACIÓN DE VENTANAS Y PUERTAS  
 72 15 25 00 : SERVICIOS DE INSTALACIÓN DE PISOS  
 72 15 26 00 : SERVICIOS DE TECHADO Y PAREDES EXTERNAS Y LÁMINAS DE METAL  
 72 15 27 00 : SERVICIOS DE INSTALACIÓN Y REPARACIÓN DE CONCRETO  
 72 15 28 00 : SERVICIOS DE PERFORACIÓN DE POZOS DE AGUA  
 72 15 29 00 : SERVICIOS DE MONTAJE DE ACERO ESTRUCTURAL  
 72 15 30 00 : SERVICIOS DE VIDRIOS Y VENTANERÍA  
 72 15 31 00 : SERVICIOS DE CONSTRUCCIÓN DE FACILIDADES ATLÉTICAS Y RECREATIVAS  
 72 15 34 00 : SERVICIOS DE APAREJAMIENTO Y ANDAMIAJE  
 72 15 35 00 : SERVICIOS DE LIMPIEZA ESTRUCTURAL EXTERNA  
 72 15 36 00 : SERVICIOS DE TERMINADO INTERIOR, DOTACIÓN Y REMODELACIÓN  
 72 15 40 00 : SERVICIOS DE EDIFICIOS ESPECIALIZADOS Y COMERCIOS  
 72 15 44 00 : SERVICIOS DE MANTENIMIENTO Y FABRICACIÓN DE ACCESORIOS PARA TUBERÍAS  
 76 12 16 00 : DISPOSICIÓN DE DESECHOS NO PELIGROSOS  
 80 11 16 00 : SERVICIOS DE PERSONAL TEMPORAL  
 81 14 15 00 : CONTROL DE CALIDAD  
 83 10 15 00 : SERVICIOS DE ACUEDUCTO Y ALCANTARILLADO  
 95 12 15 00 : EDIFICIOS Y ESTRUCTURAS COMERCIALES Y DE ENTRETENIMIENTO  
 95 12 19 00 : EDIFICIOS Y ESTRUCTURAS EDUCACIONALES Y DE ADMINISTRACIÓN  
 95 12 21 00 : EDIFICIOS Y ESTRUCTURAS DE ACOMODACIONES  
 95 12 23 00 : EDIFICIOS Y ESTRUCTURAS DE SALUD Y DEPORTIVAS  
 72 15 10 00 : SERVICIOS DE CONSTRUCCIÓN Y MANTENIMIENTO DE CALDERAS Y HORNOS  
 72 15 12 00 : SERVICIOS DE CONSTRUCCIÓN Y MANTENIMIENTO DE HVAC CALEFACCIÓN Y ENFRI...  
 72 15 17 00 : SERVICIOS DE INSTALACIÓN DE SISTEMAS DE SEGURIDAD FÍSICA E INDUSTRIAL  
 27 11 32 00 : JUEGOS DE HERRAMIENTAS  
 72 15 33 00 : SERVICIOS DE MANTENIMIENTO E INSTALACIÓN DE EQUIPO DE ESTACIÓN DE SER...  
 72 15 37 00 : SERVICIOS DE INSTALACIÓN, MANTENIMIENTO Y REPARACIÓN DE EQUIPOS Y CON...  
 72 15 41 00 : SERVICIOS DE MANTENIMIENTO Y REPARACIÓN DE EQUIPO DE SISTEMAS DE DISTR...  
 72 15 42 00 : SERVICIOS DE MANTENIMIENTO Y REPARACIÓN DE INSTALACIÓN DE INSTRUMENTA...  
 72 15 43 00 : SERVICIOS DE MANTENIMIENTO Y REPARACIÓN DE EQUIPO MOTIVO Y GENERACIÓN...  
 77 10 15 00 : EVALUACIÓN DE IMPACTO AMBIENTAL  
 77 10 16 00 : PLANEACIÓN AMBIENTAL  
 77 10 17 00 : SERVICIOS DE ASESORÍA AMBIENTAL

\*\*\*\*\* CONTINUA \*\*\*\*\*



**CAMARA DE COMERCIO DE LA GUAJIRA  
CORNEJO OCHOA YEZITD**



Fecha expedición: 2021/12/14 - 17:41:44 \*\*\*\* Recibo No. S000378132 \*\*\*\* Num. Operación. 99-USUPUBXX-20211214-0042

\*\*\* EXPEDIDO A TRAVES DEL SISTEMA VIRTUAL S.I.I. \*\*\*

77 10 18 00 : AUDITORÍA AMBIENTAL  
 77 11 16 00 : REHABILITACIÓN AMBIENTAL  
 77 12 17 00 : CONTAMINACIÓN DEL AGUA  
 80 10 15 00 : SERVICIOS DE CONSULTORÍA DE NEGOCIOS Y ADMINISTRACIÓN CORPORATIVA  
 80 10 16 00 : GERENCIA DE PROYECTOS  
 80 12 17 00 : SERVICIOS DE RESPONSABILIDAD CIVIL  
 81 10 15 00 : INGENIERÍA CIVIL Y ARQUITECTURA  
 81 10 16 00 : INGENIERÍA MECÁNICA  
 81 10 17 00 : INGENIERÍA ELÉCTRICA Y ELECTRÓNICA  
 81 10 22 00 : INGENIERÍA DE TRANSPORTE  
 81 10 24 00 : INGENIERÍA DE TRANSMISIÓN DE ENERGÍA ELÉCTRICA  
 30 19 18 00 : EQUIPOS Y MATERIALES PARA CONSTRUCCIONES TEMPORALES Y APOYO AL MANTENIM...  
 81 14 16 00 : MANEJO DE CADENA DE SUMINISTROS  
 83 10 18 00 : SERVICIOS ELÉCTRICOS  
 93 14 15 00 : DESARROLLO Y SERVICIOS SOCIALES  
 93 14 20 00 : DESARROLLO URBANO  
 93 15 15 00 : ADMINISTRACIÓN PÚBLICA  
 95 11 16 00 : VÍAS DE TRÁFICO ABIERTO  
 95 12 17 00 : EDIFICIOS Y ESTRUCTURAS PÚBLICOS  
 31 21 17 00 : ACABADOS EN GENERAL  
 32 10 16 00 : CIRCUITOS INTEGRADOS  
 32 11 15 00 : DIODOS  
 32 11 16 00 : TRANSISTORES  
 32 11 17 00 : APARATOS SEMICONDUCTORES  
 32 12 15 00 : CAPACITORES  
 32 12 16 00 : RESISTORES  
 32 12 17 00 : COMPONENTES DISCRETOS  
 32 12 18 00 : FILTROS DE SEÑALES  
 32 12 19 00 : RESONADORES  
 32 13 10 00 : ACCESORIOS, MATERIAS PRIMAS Y PIEZAS DE COMPONENTES ELECTRÓNICOS  
 32 14 11 00 : PIEZAS Y ACCESORIOS DE TUBOS ELECTRÓNICOS  
 32 15 15 00 : DISPOSITIVOS DE CONTROL DE INDICACIÓN Y DE SEÑALIZACIÓN  
 32 15 16 00 : SUBSISTEMAS PROGRAMABLES DE CONTROLADOR LÓGICO  
 32 15 17 00 : CONTROLADORES LÓGICOS PROGRAMABLES  
 32 15 18 00 : DISPOSITIVOS DE CONTROL DE SEGURIDAD  
 32 15 19 00 : DISPOSITIVOS DE AUTOMATIZACIÓN DE CONTROL DE LA CONECTIVIDAD  
 32 15 20 00 : CONTROL DE PROCESOS O SISTEMAS EMPAQUETADOS DE AUTOMATIZACIÓN  
 39 10 16 00 : LÁMPARAS Y BOMBILLAS  
 39 10 18 00 : COMPONENTES Y ACCESORIOS DE LÁMPARA  
 39 10 19 00 : BALASTOS DE LÁMPARAS Y TRANSFORMADORES DE LÁMPARAS  
 39 11 15 00 : ILUMINACIÓN DE INTERIORES Y ARTEFACTOS  
 39 11 16 00 : ILUMINACIÓN EXTERIOR Y ARTEFACTOS  
 39 11 17 00 : ALUMBRADO DE EMERGENCIA  
 39 11 18 00 : ACCESORIOS DE ILUMINACIÓN  
 39 11 19 00 : SEÑALIZACIÓN E ILUMINACIÓN DE EMPLAZAMIENTOS PELIGROSOS  
 39 11 20 00 : PROYECTORES MÓVILES  
 39 11 21 00 : ILUMINACIÓN ÓPTICA  
 39 11 22 00 : DISPOSITIVOS DE EFECTOS ESPECIALES  
 39 11 23 00 : ILUMINACIÓN Y ACCESORIOS DE ESCENARIOS Y ESTUDIOS  
 39 11 24 00 : DISPOSITIVOS PARA MANEJO DE LUCES Y CONTROL DE ESCENARIOS Y ESTUDIOS  
 39 11 25 00 : LUMINARIAS DE ESCENARIOS Y ESTUDIOS  
 39 11 26 00 : DISPOSITIVOS DE ILUMINACIÓN NO - ELÉCTRICA

\*\*\*\*\* CONTINUA \*\*\*\*\*

**CAMARA DE COMERCIO DE LA GUAJIRA  
CORNEJO OCHOA YEZITD**



Fecha expedición: 2021/12/14 - 17:41:44 \*\*\*\* Recibo No. S000378132 \*\*\*\* Num. Operación. 99-USUPUBXX-20211214-0042

\*\*\* EXPEDIDO A TRAVES DEL SISTEMA VIRTUAL S.I.I. \*\*\*

---

39 12 10 00 : EQUIPAMIENTO PARA DISTRIBUCIÓN Y CONVERSIÓN DE ALIMENTACIÓN  
 39 12 11 00 : CENTROS DE CONTROL Y DISTRIBUCIÓN Y ACCESORIOS  
 39 12 14 00 : LENGUETAS DE CONEXIÓN, CONECTADORES Y TERMINALES  
 39 12 15 00 : CONMUTADORES, CONTROLES Y RELES Y ACCESORIOS  
 39 12 16 00 : DISPOSITIVOS Y ACCESORIOS PARA LA PROTECCIÓN DE CIRCUITOS  
 39 12 17 00 : FERRETERÍA ELÉCTRICA Y SUMINISTROS  
 39 12 18 00 : INSTALACIONES DE EDIFICIOS INTELIGENTES - IBI  
 39 12 22 00 : INTERRUPTORES ELÉCTRICOS Y ACCESORIOS  
 39 12 23 00 : RELES ELÉCTRICOS Y ACCESORIOS  
 39 13 15 00 : MARCADORES DE ALAMBRE Y DISPOSITIVOS PARA MARCAR ALAMBRE  
 39 13 16 00 : DISPOSITIVOS DE PROTECCIÓN DE ALAMBRE  
 39 13 17 00 : CONDUCTOS ELÉCTRICOS, ELECTRODUCTOS Y CABLES AÉREOS  
 70 13 15 00 : PROTECCIÓN DEL TERRENO Y DEL SUELO  
 70 14 16 00 : PROTECCIÓN DE CULTIVOS  
 70 15 18 00 : SERVICIOS DE CONSERVACIÓN FORESTAL  
 70 15 19 00 : RECURSOS FORESTALES  
 70 16 16 00 : FLORA  
 70 16 17 00 : ECOSISTEMAS  
 70 17 15 00 : DESARROLLO  
 72 10 29 00 : SERVICIOS DE MANTENIMIENTO Y REPARACIÓN DE INSTALACIONES  
 72 10 33 00 : SERVICIOS DE MANTENIMIENTO Y REPARACIÓN DE INFRAESTRUCTURA  
 72 12 11 00 : SERVICIOS DE CONSTRUCCIÓN DE EDIFICIOS COMERCIALES Y DE OFICINA  
 72 14 13 00 : SERVICIO DE CONSTRUCCIÓN DE FACILIDADES ATLÉTICAS Y RECREATIVAS  
 55 11 15 00 : PUBLICACIONES ELECTRÓNICAS Y MÚSICA  
 55 11 16 00 : MATERIAL DE REFERENCIA DE SOFTWARE ELECTRÓNICO  
 55 12 15 00 : RÓTULOS  
 55 12 16 00 : ETIQUETAS  
 55 12 18 00 : DOCUMENTOS DE IDENTIFICACIÓN  
 55 10 15 00 : PUBLICACIONES IMPRESAS  
 56 10 15 00 : MUEBLES  
 56 10 16 00 : MUEBLES PARA EL EXTERIOR  
 56 10 17 00 : MUEBLES DE OFICINA  
 56 10 18 00 : ACCESORIOS Y MUEBLES DE BEBÉ Y NIÑO  
 56 10 19 00 : PIEZAS DE MOBILIARIO Y ACCESORIOS  
 56 11 15 00 : SITIOS DE TRABAJO Y PAQUETES PARA LA OFICINA  
 56 11 16 00 : SISTEMAS DE PANELES  
 56 11 17 00 : CASEGOOD Y SISTEMAS NO MODULARES  
 56 11 18 00 : MUEBLES INDEPENDIENTES  
 56 11 19 00 : MUEBLES INDUSTRIALES  
 56 11 20 00 : MUEBLES DE APOYO DE LA COMPUTADORA  
 56 11 21 00 : ASIENTOS  
 56 11 22 00 : SISTEMAS DE ESCRITORIOS  
 56 11 23 00 : PARTES Y ACCESORIOS PARA ASIENTOS DE AUDITORIOS O ESTADIOS O DE USO ESP...  
 56 12 10 00 : MOBILIARIO DE BIBLIOTECA  
 56 12 11 00 : MOBILIARIO DE CLASE DE ARTE  
 56 12 12 00 : MOBILIARIO DE SALA DE PRIMEROS AUXILIOS  
 56 12 13 00 : ACCESORIOS DE INSTALACIONES EDUCATIVAS GENERALES  
 56 12 14 00 : MOBILIARIO DE CAFETERÍA Y COMEDOR  
 56 12 16 00 : MOBILIARIO PARA EL TIEMPO DE DESCANSO Y OCIO CREATIVO PARA GUARDERÍA I...  
 56 12 17 00 : MÓDULOS DE ALMACENAMIENTO GENERAL Y DE LIBROS PARA LAS AULAS  
 56 12 18 00 : MOBILIARIO Y ACCESORIOS DE AULAS VOCACIONALES  
 56 12 19 00 : MOBILIARIO DE DEMOSTRACIÓN

\*\*\*\*\* CONTINUA \*\*\*\*\*

**CAMARA DE COMERCIO DE LA GUAJIRA  
CORNEJO OCHOA YEZITD**



Fecha expedición: 2021/12/14 - 17:41:44 \*\*\*\* Recibo No. S000378132 \*\*\*\* Num. Operación. 99-USUPUBXX-20211214-0042

\*\*\* EXPEDIDO A TRAVES DEL SISTEMA VIRTUAL S.I.I. \*\*\*

56 12 20 00 : MUEBLES DE LABORATORIO  
 56 13 15 00 : MANIQUÍES Y FORMAS  
 56 13 16 00 : EXHIBIDORES Y ACCESORIOS AUTO SOPORTADOS PARA MERCANCÍAS  
 56 13 17 00 : APARATOS, ESTANTES, SISTEMAS Y ACCESORIOS PARA INSTALACIÓN DE MERCANCÍAS  
 56 14 15 00 : ADORNOS CERÁMICOS PARA EL HOGAR  
 56 14 16 00 : ADORNOS DE VIDRIO PARA EL HOGAR  
 49 20 15 00 : EQUIPO DE ENTRENAMIENTO PARA AERÓBICOS  
 49 20 16 00 : EQUIPO DE ENTRENAMIENTO DE PESAS Y RESISTENCIA  
 70 11 15 00 : PLANTAS Y ÁRBOLES ORNAMENTALES  
 70 11 17 00 : PARQUES, JARDINES Y HUERTOS  
 72 14 12 00 : SERVICIOS DE CONSTRUCCIÓN MARINA  
 70 17 18 00 : SERVICIOS DE DRENAJE  
 77 11 15 00 : SERVICIOS DE SEGURIDAD AMBIENTAL  
 72 11 10 00 : SERVICIOS DE CONSTRUCCIÓN DE UNIDADES UNIFAMILIARES  
 77 10 19 00 : SERVICIOS DE INVESTIGACIÓN DE CONTAMINACIÓN  
 77 10 20 00 : SERVICIOS DE REPORTE AMBIENTAL  
 77 12 15 00 : CONTAMINACIÓN DEL AIRE  
 77 12 16 00 : CONTAMINACIÓN DEL SUELO

**EXPERIENCIA No. 65 :**

**NÚMERO CONSECUTIVO DEL CONTRATO:**065

**CONTRATO CELEBRADO POR** :1 - EL PROPONENTE

**NOMBRE DEL CONTRATISTA** :CORNEJO OCHOA YEZITD

**NOMBRE DEL CONTRATANTE** :UNIVERSIDAD DE LA GUAJIRA

**VALOR CONTRATADO EN SMLLV** :2089,54

**SG FM CL PR - DESCRIPCIÓN**

11 11 15 00 : BARRO Y TIERRA  
 11 11 16 00 : PIEDRA  
 11 11 17 00 : ARENA  
 20 10 18 00 : SISTEMAS MECANIZADOS DE SOPORTE EN TIERRA  
 20 12 13 00 : EQUIPO DE CONTROL DE ARENA  
 22 10 15 00 : MAQUINARIA PARA TRABAJO DE DESMONTE  
 22 10 17 00 : COMPONENTES DE EQUIPO PESADO  
 24 14 16 00 : SUMINISTROS DE ACOLCHADOS  
 27 11 15 00 : HERRAMIENTAS DE CORTE Y ENGARZADO Y PUNZONES  
 27 11 22 00 : HERRAMIENTAS DE ALBAÑILERÍA Y CONCRETO  
 27 11 27 00 : HERRAMIENTAS MECÁNICAS  
 30 10 15 00 : ÁNGULOS  
 30 10 17 00 : VIGAS  
 30 10 23 00 : PERFILES  
 30 10 36 00 : PRODUCTOS ESTRUCTURALES  
 30 11 15 00 : CONCRETO Y MORTEROS  
 30 11 16 00 : CEMENTO Y CAL  
 30 11 19 00 : ELEMENTOS PARA REFORZAR CONCRETO  
 30 12 17 00 : MATERIALES DE CONSTRUCCIÓN DE CAMINOS Y CARRILERAS  
 30 13 15 00 : BLOQUES  
 30 13 16 00 : LADRILLOS  
 46 18 15 00 : ROPA DE SEGURIDAD  
 49 24 15 00 : EQUIPO DE PARQUES INFANTILES  
 55 12 17 00 : SEÑALIZACIÓN  
 70 13 15 00 : PROTECCIÓN DEL TERRENO Y DEL SUELO  
 72 10 15 00 : SERVICIOS DE APOYO PARA LA CONSTRUCCIÓN

\*\*\*\*\* CONTINUA \*\*\*\*\*

**CAMARA DE COMERCIO DE LA GUAJIRA  
CORNEJO OCHOA YEZITD**



Fecha expedición: 2021/12/14 - 17:41:44 \*\*\*\* Recibo No. S000378132 \*\*\*\* Num. Operación. 99-USUPUBXX-20211214-0042

\*\*\* EXPEDIDO A TRAVES DEL SISTEMA VIRTUAL S.I.I. \*\*\*

72 10 29 00 : SERVICIOS DE MANTENIMIENTO Y REPARACIÓN DE INSTALACIONES  
 72 10 33 00 : SERVICIOS DE MANTENIMIENTO Y REPARACIÓN DE INFRAESTRUCTURA  
 72 12 14 00 : SERVICIOS DE CONSTRUCCIÓN DE EDIFICIOS PÚBLICOS ESPECIALIZADOS  
 72 12 15 00 : SERVICIOS DE CONSTRUCCIÓN DE PLANTAS INDUSTRIALES  
 72 14 10 00 : SERVICIOS DE CONSTRUCCIÓN DE AUTOPISTAS Y CARRETERAS  
 72 14 11 00 : SERVICIOS DE CONSTRUCCIÓN Y REVESTIMIENTO Y PAVIMENTACIÓN DE INFRAEST...  
 72 14 13 00 : SERVICIO DE CONSTRUCCIÓN DE FACILIDADES ATLÉTICAS Y RECREATIVAS  
 72 14 15 00 : SERVICIOS DE PREPARACIÓN DE TIERRAS  
 72 15 14 00 : SERVICIOS DE CONSTRUCCIÓN DE RECUBRIMIENTOS DE MUROS  
 72 15 15 00 : SERVICIOS DE SISTEMAS ELÉCTRICOS  
 72 15 17 00 : SERVICIOS DE INSTALACIÓN DE SISTEMAS DE SEGURIDAD FÍSICA E INDUSTRIAL  
 72 15 19 00 : SERVICIOS DE ALBAÑILERÍA Y MAMPOSTERÍA  
 72 15 20 00 : SERVICIOS DE PAÑETADO Y DRYWALL  
 72 15 23 00 : SERVICIOS DE CARPINTERÍA  
 72 15 25 00 : SERVICIOS DE INSTALACIÓN DE PISOS  
 72 15 26 00 : SERVICIOS DE TECHADO Y PAREDES EXTERNAS Y LÁMINAS DE METAL  
 72 15 27 00 : SERVICIOS DE INSTALACIÓN Y REPARACIÓN DE CONCRETO  
 72 15 29 00 : SERVICIOS DE MONTAJE DE ACERO ESTRUCTURAL  
 72 15 31 00 : SERVICIOS DE CONSTRUCCIÓN DE FACILIDADES ATLÉTICAS Y RECREATIVAS  
 72 15 34 00 : SERVICIOS DE APAREJAMIENTO Y ANDAMIAJE  
 72 15 35 00 : SERVICIOS DE LIMPIEZA ESTRUCTURAL EXTERNA  
 72 15 36 00 : SERVICIOS DE TERMINADO INTERIOR, DOTACIÓN Y REMODELACIÓN  
 76 12 16 00 : DISPOSICIÓN DE DESECHOS NO PELIGROSOS  
 81 10 15 00 : INGENIERÍA CIVIL Y ARQUITECTURA  
 81 14 15 00 : CONTROL DE CALIDAD  
 93 14 20 00 : DESARROLLO URBANO  
 95 12 15 00 : EDIFICIOS Y ESTRUCTURAS COMERCIALES Y DE ENTRETENIMIENTO  
 95 12 16 00 : EDIFICIOS Y ESTRUCTURAS DE TRANSPORTE  
 95 12 18 00 : EDIFICIOS Y ESTRUCTURAS UTILITARIOS  
 95 12 19 00 : EDIFICIOS Y ESTRUCTURAS EDUCACIONALES Y DE ADMINISTRACIÓN  
 95 12 23 00 : EDIFICIOS Y ESTRUCTURAS DE SALUD Y DEPORTIVAS  
 95 13 15 00 : TARIMAS Y GRADERÍAS  
 22 10 16 00 : EQUIPO DE PAVIMENTACIÓN  
 22 10 19 00 : MAQUINARIA Y ACCESORIOS DE CONSTRUCCIÓN DE EDIFICIOS  
 23 27 18 00 : SUMINISTROS PARA SOLDAR, SOLDADURA FUERTE Y SOLDADURA DÉBIL  
 24 10 17 00 : TRANSPORTADORES Y ACCESORIOS  
 30 10 24 00 : VARILLAS  
 30 11 18 00 : AGREGADOS  
 31 16 16 00 : PERNOS  
 31 16 24 00 : FIJADORES VARIOS  
 39 11 18 00 : ACCESORIOS DE ILUMINACIÓN  
 39 12 13 00 : CUADROS, REGISTROS Y MENAJE PARA ELECTRICIDAD  
 49 16 15 00 : EQUIPOS PARA DEPORTES DE CAMPO  
 41 11 16 00 : INSTRUMENTOS DE MEDIDA DE LONGITUD, ESPESOR O DISTANCIA  
 26 12 16 00 : CABLES ELÉCTRICOS Y ACCESORIOS  
 26 10 12 00 : MOTORES ELÉCTRICOS DE CORRIENTE DIRECTA DC  
 39 12 21 00 : EQUIPO DE TRANSMISIÓN Y DISTRIBUCIÓN ELÉCTRICA  
 56 10 16 00 : MUEBLES PARA EL EXTERIOR  
 70 11 15 00 : PLANTAS Y ÁRBOLES ORNAMENTALES  
 70 11 17 00 : PARQUES, JARDINES Y HUERTOS  
 72 15 18 00 : SERVICIOS DE MANTENIMIENTO Y REPARACIÓN DE INSTALACIÓN DE MÁQUINAS  
 80 10 16 00 : GERENCIA DE PROYECTOS

\*\*\*\*\* CONTINUA \*\*\*\*\*

**CAMARA DE COMERCIO DE LA GUAJIRA  
CORNEJO OCHOA YEZITD**



Fecha expedición: 2021/12/14 - 17:41:44 \*\*\*\* Recibo No. S000378132 \*\*\*\* Num. Operación. 99-USUPUBXX-20211214-0042

\*\*\* EXPEDIDO A TRAVES DEL SISTEMA VIRTUAL S.I.I. \*\*\*

80 16 15 00 : SERVICIOS DE APOYO GERENCIAL  
 93 14 15 00 : DESARROLLO Y SERVICIOS SOCIALES  
 70 17 18 00 : SERVICIOS DE DRENAJE  
 77 11 15 00 : SERVICIOS DE SEGURIDAD AMBIENTAL  
 72 15 10 00 : SERVICIOS DE CONSTRUCCIÓN Y MANTENIMIENTO DE CALDERAS Y HORNOS  
 72 15 12 00 : SERVICIOS DE CONSTRUCCIÓN Y MANTENIMIENTO DE HVAC CALEFACCIÓN Y ENFRI...  
 27 11 32 00 : JUEGOS DE HERRAMIENTAS  
 72 15 33 00 : SERVICIOS DE MANTENIMIENTO E INSTALACIÓN DE EQUIPO DE ESTACIÓN DE SER...  
 72 15 37 00 : SERVICIOS DE INSTALACIÓN, MANTENIMIENTO Y REPARACIÓN DE EQUIPOS Y CON...  
 72 15 41 00 : SERVICIOS DE MANTENIMIENTO Y REPARACIÓN DE EQUIPO DE SISTEMAS DE DISTR...  
 72 15 42 00 : SERVICIOS DE MANTENIMIENTO Y REPARACIÓN DE INSTALACIÓN DE INSTRUMENTA...  
 72 15 43 00 : SERVICIOS DE MANTENIMIENTO Y REPARACIÓN DE EQUIPO MOTIVO Y GENERACIÓN...  
 72 15 44 00 : SERVICIOS DE MANTENIMIENTO Y FABRICACIÓN DE ACCESORIOS PARA TUBERÍAS  
 77 10 15 00 : EVALUACIÓN DE IMPACTO AMBIENTAL  
 77 10 16 00 : PLANEACIÓN AMBIENTAL  
 77 10 17 00 : SERVICIOS DE ASESORÍA AMBIENTAL  
 77 10 18 00 : AUDITORÍA AMBIENTAL  
 77 11 16 00 : REHABILITACIÓN AMBIENTAL  
 77 12 17 00 : CONTAMINACIÓN DEL AGUA  
 80 10 15 00 : SERVICIOS DE CONSULTORÍA DE NEGOCIOS Y ADMINISTRACIÓN CORPORATIVA  
 80 12 17 00 : SERVICIOS DE RESPONSABILIDAD CIVIL  
 81 10 16 00 : INGENIERÍA MECÁNICA  
 81 10 17 00 : INGENIERÍA ELÉCTRICA Y ELECTRÓNICA  
 81 10 22 00 : INGENIERÍA DE TRANSPORTE  
 81 10 24 00 : INGENIERÍA DE TRANSMISIÓN DE ENERGÍA ELÉCTRICA  
 30 19 18 00 : EQUIPOS Y MATERIALES PARA CONSTRUCCIONES TEMPORALES Y APOYO AL MANTENIM...  
 81 14 16 00 : MANEJO DE CADENA DE SUMINISTROS  
 83 10 18 00 : SERVICIOS ELÉCTRICOS  
 93 15 15 00 : ADMINISTRACIÓN PÚBLICA  
 95 11 16 00 : VÍAS DE TRÁFICO ABIERTO  
 95 12 17 00 : EDIFICIOS Y ESTRUCTURAS PÚBLICOS  
 31 21 17 00 : ACABADOS EN GENERAL  
 32 10 16 00 : CIRCUITOS INTEGRADOS  
 32 11 15 00 : DIODOS  
 32 11 16 00 : TRANSISTORES  
 32 11 17 00 : APARATOS SEMICONDUCTORES  
 32 12 15 00 : CAPACITORES  
 32 12 16 00 : RESISTORES  
 32 12 17 00 : COMPONENTES DISCRETOS  
 32 12 18 00 : FILTROS DE SEÑALES  
 32 12 19 00 : RESONADORES  
 32 13 10 00 : ACCESORIOS, MATERIAS PRIMAS Y PIEZAS DE COMPONENTES ELECTRÓNICOS  
 32 14 11 00 : PIEZAS Y ACCESORIOS DE TUBOS ELECTRÓNICOS  
 32 15 15 00 : DISPOSITIVOS DE CONTROL DE INDICACIÓN Y DE SEÑALIZACIÓN  
 32 15 16 00 : SUBSISTEMAS PROGRAMABLES DE CONTROLADOR LÓGICO  
 32 15 17 00 : CONTROLADORES LÓGICOS PROGRAMABLES  
 32 15 18 00 : DISPOSITIVOS DE CONTROL DE SEGURIDAD  
 32 15 19 00 : DISPOSITIVOS DE AUTOMATIZACIÓN DE CONTROL DE LA CONECTIVIDAD  
 32 15 20 00 : CONTROL DE PROCESOS O SISTEMAS EMPAQUETADOS DE AUTOMATIZACIÓN  
 39 10 16 00 : LÁMPARAS Y BOMBILLAS  
 39 10 18 00 : COMPONENTES Y ACCESORIOS DE LÁMPARA  
 39 10 19 00 : BALASTOS DE LÁMPARAS Y TRANSFORMADORES DE LÁMPARAS

\*\*\*\*\* CONTINUA \*\*\*\*\*

**CAMARA DE COMERCIO DE LA GUAJIRA  
CORNEJO OCHOA YEZITD**



Fecha expedición: 2021/12/14 - 17:41:44 \*\*\*\* Recibo No. S000378132 \*\*\*\* Num. Operación. 99-USUPUBXX-20211214-0042

\*\*\* EXPEDIDO A TRAVES DEL SISTEMA VIRTUAL S.I.I. \*\*\*

39 11 15 00 : ILUMINACIÓN DE INTERIORES Y ARTEFACTOS  
 39 11 16 00 : ILUMINACIÓN EXTERIOR Y ARTEFACTOS  
 39 11 17 00 : ALUMBRADO DE EMERGENCIA  
 39 11 19 00 : SEÑALIZACIÓN E ILUMINACIÓN DE EMPLAZAMIENTOS PELIGROSOS  
 39 11 20 00 : PROYECTORES MÓVILES  
 39 11 22 00 : DISPOSITIVOS DE EFECTOS ESPECIALES  
 39 11 23 00 : ILUMINACIÓN Y ACCESORIOS DE ESCENARIOS Y ESTUDIOS  
 39 11 24 00 : DISPOSITIVOS PARA MANEJO DE LUCES Y CONTROL DE ESCENARIOS Y ESTUDIOS  
 39 11 25 00 : LUMINARIAS DE ESCENARIOS Y ESTUDIOS  
 39 11 26 00 : DISPOSITIVOS DE ILUMINACIÓN NO - ELÉCTRICA  
 39 12 10 00 : EQUIPAMIENTO PARA DISTRIBUCIÓN Y CONVERSIÓN DE ALIMENTACIÓN  
 39 12 11 00 : CENTROS DE CONTROL Y DISTRIBUCIÓN Y ACCESORIOS  
 39 12 14 00 : LENGUETAS DE CONEXIÓN, CONECTADORES Y TERMINALES  
 39 12 15 00 : CONMUTADORES, CONTROLES Y RELES Y ACCESORIOS  
 39 12 16 00 : DISPOSITIVOS Y ACCESORIOS PARA LA PROTECCIÓN DE CIRCUITOS  
 39 12 17 00 : FERRETERÍA ELÉCTRICA Y SUMINISTROS  
 39 12 18 00 : INSTALACIONES DE EDIFICIOS INTELIGENTES - IBI  
 39 12 22 00 : INTERRUPTORES ELÉCTRICOS Y ACCESORIOS  
 39 12 23 00 : RELES ELÉCTRICOS Y ACCESORIOS  
 39 13 15 00 : MARCADORES DE ALAMBRE Y DISPOSITIVOS PARA MARCAR ALAMBRE  
 39 13 16 00 : DISPOSITIVOS DE PROTECCIÓN DE ALAMBRE  
 39 13 17 00 : CONDUCTOS ELÉCTRICOS, ELECTRODUCTOS Y CABLES AÉREOS  
 70 14 16 00 : PROTECCIÓN DE CULTIVOS  
 70 14 17 00 : GESTIÓN DE CULTIVOS  
 70 15 18 00 : SERVICIOS DE CONSERVACIÓN FORESTAL  
 70 15 19 00 : RECURSOS FORESTALES  
 70 16 16 00 : FLORA  
 70 16 17 00 : ECOSISTEMAS  
 70 17 15 00 : DESARROLLO  
 72 12 11 00 : SERVICIOS DE CONSTRUCCIÓN DE EDIFICIOS COMERCIALES Y DE OFICINA  
 55 11 15 00 : PUBLICACIONES ELECTRÓNICAS Y MÚSICA  
 55 11 16 00 : MATERIAL DE REFERENCIA DE SOFTWARE ELECTRÓNICO  
 55 12 15 00 : RÓTULOS  
 55 12 16 00 : ETIQUETAS  
 55 12 18 00 : DOCUMENTOS DE IDENTIFICACIÓN  
 56 10 15 00 : MUEBLES  
 56 10 17 00 : MUEBLES DE OFICINA  
 56 10 18 00 : ACCESORIOS Y MUEBLES DE BEBÉ Y NIÑO  
 56 10 19 00 : PIEZAS DE MOBILIARIO Y ACCESORIOS  
 56 11 15 00 : SITIOS DE TRABAJO Y PAQUETES PARA LA OFICINA  
 56 11 16 00 : SISTEMAS DE PANELES  
 56 11 17 00 : CASEGOOD Y SISTEMAS NO MODULARES  
 56 11 18 00 : MUEBLES INDEPENDIENTES  
 56 11 19 00 : MUEBLES INDUSTRIALES  
 56 11 20 00 : MUEBLES DE APOYO DE LA COMPUTADORA  
 56 11 21 00 : ASIENTOS  
 56 11 22 00 : SISTEMAS DE ESCRITORIOS  
 56 11 23 00 : PARTES Y ACCESORIOS PARA ASIENTOS DE AUDITORIOS O ESTADIOS O DE USO ESP...  
 56 12 10 00 : MOBILIARIO DE BIBLIOTECA  
 56 12 11 00 : MOBILIARIO DE CLASE DE ARTE  
 56 12 12 00 : MOBILIARIO DE SALA DE PRIMEROS AUXILIOS  
 56 12 13 00 : ACCESORIOS DE INSTALACIONES EDUCATIVAS GENERALES

\*\*\*\*\* CONTINUA \*\*\*\*\*

**CAMARA DE COMERCIO DE LA GUAJIRA  
CORNEJO OCHOA YEZITD**



Fecha expedición: 2021/12/14 - 17:41:44 \*\*\*\* Recibo No. S000378132 \*\*\*\* Num. Operación. 99-USUPUBXX-20211214-0042

\*\*\* EXPEDIDO A TRAVES DEL SISTEMA VIRTUAL S.I.I. \*\*\*

56 12 14 00 : MOBILIARIO DE CAFETERÍA Y COMEDOR  
 56 12 16 00 : MOBILIARIO PARA EL TIEMPO DE DESCANSO Y OCIO CREATIVO PARA GUARDERÍA I...  
 56 12 17 00 : MÓDULOS DE ALMACENAMIENTO GENERAL Y DE LIBROS PARA LAS AULAS  
 56 12 18 00 : MOBILIARIO Y ACCESORIOS DE AULAS VOCACIONALES  
 56 12 19 00 : MOBILIARIO DE DEMOSTRACIÓN  
 56 12 20 00 : MUEBLES DE LABORATORIO  
 56 13 15 00 : MANIQUÍES Y FORMAS  
 56 13 16 00 : EXHIBIDORES Y ACCESORIOS AUTO SOPORTADOS PARA MERCANCÍAS  
 56 13 17 00 : APARATOS, ESTANTES, SISTEMAS Y ACCESORIOS PARA INSTALACIÓN DE MERCANCÍAS  
 56 14 15 00 : ADORNOS CERÁMICOS PARA EL HOGAR  
 56 14 16 00 : ADORNOS DE VIDRIO PARA EL HOGAR  
 49 20 15 00 : EQUIPO DE ENTRENAMIENTO PARA AERÓBICOS  
 49 20 16 00 : EQUIPO DE ENTRENAMIENTO DE PESAS Y RESISTENCIA  
 72 14 12 00 : SERVICIOS DE CONSTRUCCIÓN MARINA  
 77 10 19 00 : SERVICIOS DE INVESTIGACIÓN DE CONTAMINACIÓN  
 77 10 20 00 : SERVICIOS DE REPORTE AMBIENTAL  
 77 12 15 00 : CONTAMINACIÓN DEL AIRE  
 77 12 16 00 : CONTAMINACIÓN DEL SUELO

**EXPERIENCIA No. 66 :**

**NÚMERO CONSECUTIVO DEL CONTRATO:**066

**CONTRATO CELEBRADO POR** :1 - EL PROPONENTE

**NOMBRE DEL CONTRATISTA** :YEZITD CORNEJO OCHOA

**NOMBRE DEL CONTRATANTE** :MUNICIPIO DE MANAURE

**VALOR CONTRATADO EN SMMLV** :64,72

**SG FM CL PR - DESCRIPCIÓN**

77 11 15 00 : SERVICIOS DE SEGURIDAD AMBIENTAL  
 72 11 10 00 : SERVICIOS DE CONSTRUCCIÓN DE UNIDADES UNIFAMILIARES  
 70 17 18 00 : SERVICIOS DE DRENAJE  
 11 10 17 00 : METALES DE BASE  
 22 10 16 00 : EQUIPO DE PAVIMENTACIÓN  
 24 12 15 00 : CAJAS, BOLSAS Y SACOS PARA EMPAQUETADO  
 30 11 15 00 : CONCRETO Y MORTEROS  
 30 19 18 00 : EQUIPOS Y MATERIALES PARA CONSTRUCCIONES TEMPORALES Y APOYO AL MANTENIM...  
 40 17 15 00 : TUBOS Y TUBERÍAS COMERCIALES  
 47 13 19 00 : ABSORBENTES  
 72 10 15 00 : SERVICIOS DE APOYO PARA LA CONSTRUCCIÓN  
 72 14 10 00 : SERVICIOS DE CONSTRUCCIÓN DE AUTOPISTAS Y CARRETERAS  
 72 14 11 00 : SERVICIOS DE CONSTRUCCIÓN Y REVESTIMIENTO Y PAVIMENTACIÓN DE INFRAEST...  
 72 14 15 00 : SERVICIOS DE PREPARACIÓN DE TIERRAS  
 80 10 16 00 : GERENCIA DE PROYECTOS  
 80 10 15 00 : SERVICIOS DE CONSULTORÍA DE NEGOCIOS Y ADMINISTRACIÓN CORPORATIVA  
 80 12 17 00 : SERVICIOS DE RESPONSABILIDAD CIVIL  
 81 10 15 00 : INGENIERÍA CIVIL Y ARQUITECTURA  
 81 10 22 00 : INGENIERÍA DE TRANSPORTE  
 81 15 18 00 : OCEANOGRAFÍA E HIDROLOGÍA  
 83 10 15 00 : SERVICIOS DE ACUEDUCTO Y ALCANTARILLADO  
 95 11 15 00 : VÍAS DE TRÁFICO LIMITADO  
 95 11 16 00 : VÍAS DE TRÁFICO ABIERTO  
 20 10 18 00 : SISTEMAS MECANIZADOS DE SOPORTE EN TIERRA  
 22 10 15 00 : MAQUINARIA PARA TRABAJO DE DESMONTE  
 22 10 17 00 : COMPONENTES DE EQUIPO PESADO

\*\*\*\*\* CONTINUA \*\*\*\*\*

**CAMARA DE COMERCIO DE LA GUAJIRA  
CORNEJO OCHOA YEZITD**



Fecha expedición: 2021/12/14 - 17:41:44 \*\*\*\* Recibo No. S000378132 \*\*\*\* Num. Operación. 99-USUPUBXX-20211214-0042

\*\*\* EXPEDIDO A TRAVES DEL SISTEMA VIRTUAL S.I.I. \*\*\*

40 17 17 00 : ADAPTADORES DE TUBOS  
 40 17 19 00 : BRIDAS DE RESPALDO PARA TUBOS  
 40 17 37 00 : BRIDAS REDUCTORAS PARA TUBOS  
 40 17 49 00 : UNIONES PARA TUBOS  
 40 17 52 00 : Y DE CONEXIÓN PARA TUBOS  
 70 13 15 00 : PROTECCIÓN DEL TERRENO Y DEL SUELO  
 72 10 29 00 : SERVICIOS DE MANTENIMIENTO Y REPARACIÓN DE INSTALACIONES  
 72 15 43 00 : SERVICIOS DE MANTENIMIENTO Y REPARACIÓN DE EQUIPO MOTIVO Y GENERACIÓN...  
 80 11 16 00 : SERVICIOS DE PERSONAL TEMPORAL  
 81 14 15 00 : CONTROL DE CALIDAD  
 41 11 25 00 : INSTRUMENTOS DE MEDICIÓN Y OBSERVACIÓN DEL CAUDAL DE FLUIDOS  
 72 14 12 00 : SERVICIOS DE CONSTRUCCIÓN MARINA  
 77 10 15 00 : EVALUACIÓN DE IMPACTO AMBIENTAL  
 77 10 16 00 : PLANEACIÓN AMBIENTAL  
 77 10 17 00 : SERVICIOS DE ASESORÍA AMBIENTAL  
 77 10 18 00 : AUDITORÍA AMBIENTAL  
 77 10 19 00 : SERVICIOS DE INVESTIGACIÓN DE CONTAMINACIÓN  
 77 10 20 00 : SERVICIOS DE REPORTE AMBIENTAL  
 77 11 16 00 : REHABILITACIÓN AMBIENTAL  
 77 12 15 00 : CONTAMINACIÓN DEL AIRE  
 77 12 16 00 : CONTAMINACIÓN DEL SUELO  
 77 12 17 00 : CONTAMINACIÓN DEL AGUA

**EXPERIENCIA No. 67 :**

**NÚMERO CONSECUTIVO DEL CONTRATO:**067

**CONTRATO CELEBRADO POR** :1 - EL PROPONENTE

**NOMBRE DEL CONTRATISTA** :YEZITD CORNEJO OCHOA

**NOMBRE DEL CONTRATANTE** :GOBERNACION DE LA GUAJIRA

**VALOR CONTRATADO EN SMLLV** :981,10

**SG FM CL PR - DESCRIPCIÓN**

77 11 15 00 : SERVICIOS DE SEGURIDAD AMBIENTAL  
 72 11 10 00 : SERVICIOS DE CONSTRUCCIÓN DE UNIDADES UNIFAMILIARES  
 70 17 18 00 : SERVICIOS DE DRENAJE  
 11 10 17 00 : METALES DE BASE  
 22 10 16 00 : EQUIPO DE PAVIMENTACIÓN  
 24 12 15 00 : CAJAS, BOLSAS Y SACOS PARA EMPAQUETADO  
 30 11 15 00 : CONCRETO Y MORTEROS  
 30 19 18 00 : EQUIPOS Y MATERIALES PARA CONSTRUCCIONES TEMPORALES Y APOYO AL MANTENIM...  
 40 17 15 00 : TUBOS Y TUBERÍAS COMERCIALES  
 47 13 19 00 : ABSORBENTES  
 72 10 15 00 : SERVICIOS DE APOYO PARA LA CONSTRUCCIÓN  
 72 14 10 00 : SERVICIOS DE CONSTRUCCIÓN DE AUTOPISTAS Y CARRETERAS  
 72 14 11 00 : SERVICIOS DE CONSTRUCCIÓN Y REVESTIMIENTO Y PAVIMENTACIÓN DE INFRAEST...  
 72 14 15 00 : SERVICIOS DE PREPARACIÓN DE TIERRAS  
 80 10 16 00 : GERENCIA DE PROYECTOS  
 80 10 15 00 : SERVICIOS DE CONSULTORÍA DE NEGOCIOS Y ADMINISTRACIÓN CORPORATIVA  
 80 12 17 00 : SERVICIOS DE RESPONSABILIDAD CIVIL  
 81 10 15 00 : INGENIERÍA CIVIL Y ARQUITECTURA  
 81 10 22 00 : INGENIERÍA DE TRANSPORTE  
 81 15 18 00 : OCEANOGRAFÍA E HIDROLOGÍA  
 83 10 15 00 : SERVICIOS DE ACUEDUCTO Y ALCANTARILLADO  
 95 11 15 00 : VÍAS DE TRÁFICO LIMITADO

\*\*\*\*\* CONTINUA \*\*\*\*\*



**CAMARA DE COMERCIO DE LA GUAJIRA  
CORNEJO OCHOA YEZITD**



Fecha expedición: 2021/12/14 - 17:41:44 \*\*\*\* Recibo No. S000378132 \*\*\*\* Num. Operación. 99-USUPUBXX-20211214-0042

\*\*\* EXPEDIDO A TRAVES DEL SISTEMA VIRTUAL S.I.I. \*\*\*

95 11 16 00 : VÍAS DE TRÁFICO ABIERTO  
 20 10 18 00 : SISTEMAS MECANIZADOS DE SOPORTE EN TIERRA  
 22 10 15 00 : MAQUINARIA PARA TRABAJO DE DESMONTE  
 22 10 17 00 : COMPONENTES DE EQUIPO PESADO  
 40 17 17 00 : ADAPTADORES DE TUBOS  
 40 17 19 00 : BRIDAS DE RESPALDO PARA TUBOS  
 40 17 37 00 : BRIDAS REDUCTORAS PARA TUBOS  
 40 17 49 00 : UNIONES PARA TUBOS  
 40 17 52 00 : Y DE CONEXIÓN PARA TUBOS  
 70 13 15 00 : PROTECCIÓN DEL TERRENO Y DEL SUELO  
 72 10 29 00 : SERVICIOS DE MANTENIMIENTO Y REPARACIÓN DE INSTALACIONES  
 72 15 43 00 : SERVICIOS DE MANTENIMIENTO Y REPARACIÓN DE EQUIPO MOTIVO Y GENERACIÓN...  
 80 11 16 00 : SERVICIOS DE PERSONAL TEMPORAL  
 81 14 15 00 : CONTROL DE CALIDAD  
 41 11 25 00 : INSTRUMENTOS DE MEDICIÓN Y OBSERVACIÓN DEL CAUDAL DE FLUIDOS  
 72 14 12 00 : SERVICIOS DE CONSTRUCCIÓN MARINA  
 77 10 15 00 : EVALUACIÓN DE IMPACTO AMBIENTAL  
 77 10 16 00 : PLANEACIÓN AMBIENTAL  
 77 10 17 00 : SERVICIOS DE ASESORÍA AMBIENTAL  
 77 10 18 00 : AUDITORÍA AMBIENTAL  
 77 10 19 00 : SERVICIOS DE INVESTIGACIÓN DE CONTAMINACIÓN  
 77 10 20 00 : SERVICIOS DE REPORTE AMBIENTAL  
 77 11 16 00 : REHABILITACIÓN AMBIENTAL  
 77 12 15 00 : CONTAMINACIÓN DEL AIRE  
 77 12 16 00 : CONTAMINACIÓN DEL SUELO  
 77 12 17 00 : CONTAMINACIÓN DEL AGUA

**EXPERIENCIA No. 68 :**

**NÚMERO CONSECUTIVO DEL CONTRATO:**068

**CONTRATO CELEBRADO POR** :1 - EL PROPONENTE

**NOMBRE DEL CONTRATISTA** :YEZITD CORNEJO OCHOA

**NOMBRE DEL CONTRATANTE** :CERREJON

**VALOR CONTRATADO EN SMLLV** :53,74

**SG FM CL PR - DESCRIPCIÓN**

77 11 15 00 : SERVICIOS DE SEGURIDAD AMBIENTAL  
 72 11 10 00 : SERVICIOS DE CONSTRUCCIÓN DE UNIDADES UNIFAMILIARES  
 70 17 18 00 : SERVICIOS DE DRENAJE  
 11 10 17 00 : METALES DE BASE  
 22 10 16 00 : EQUIPO DE PAVIMENTACIÓN  
 24 12 15 00 : CAJAS, BOLSAS Y SACOS PARA EMPAQUETADO  
 30 11 15 00 : CONCRETO Y MORTEROS  
 30 19 18 00 : EQUIPOS Y MATERIALES PARA CONSTRUCCIONES TEMPORALES Y APOYO AL MANTENIM...  
 40 17 15 00 : TUBOS Y TUBERÍAS COMERCIALES  
 47 13 19 00 : ABSORBENTES  
 72 10 15 00 : SERVICIOS DE APOYO PARA LA CONSTRUCCIÓN  
 72 14 10 00 : SERVICIOS DE CONSTRUCCIÓN DE AUTOPISTAS Y CARRETERAS  
 72 14 11 00 : SERVICIOS DE CONSTRUCCIÓN Y REVESTIMIENTO Y PAVIMENTACIÓN DE INFRAEST...  
 72 14 15 00 : SERVICIOS DE PREPARACIÓN DE TIERRAS  
 80 10 16 00 : GERENCIA DE PROYECTOS  
 80 10 15 00 : SERVICIOS DE CONSULTORÍA DE NEGOCIOS Y ADMINISTRACIÓN CORPORATIVA  
 80 12 17 00 : SERVICIOS DE RESPONSABILIDAD CIVIL  
 81 10 15 00 : INGENIERÍA CIVIL Y ARQUITECTURA

\*\*\*\*\* CONTINUA \*\*\*\*\*

**CAMARA DE COMERCIO DE LA GUAJIRA  
CORNEJO OCHOA YEZITD**



Fecha expedición: 2021/12/14 - 17:41:44 \*\*\*\* Recibo No. S000378132 \*\*\*\* Num. Operación. 99-USUPUBXX-20211214-0042

\*\*\* EXPEDIDO A TRAVES DEL SISTEMA VIRTUAL S.I.I. \*\*\*

81 10 22 00 : INGENIERÍA DE TRANSPORTE  
 81 15 18 00 : OCEANOGRAFÍA E HIDROLOGÍA  
 83 10 15 00 : SERVICIOS DE ACUEDUCTO Y ALCANTARILLADO  
 95 11 15 00 : VÍAS DE TRÁFICO LIMITADO  
 95 11 16 00 : VÍAS DE TRÁFICO ABIERTO  
 20 10 18 00 : SISTEMAS MECANIZADOS DE SOPORTE EN TIERRA  
 22 10 15 00 : MAQUINARIA PARA TRABAJO DE DESMONTE  
 22 10 17 00 : COMPONENTES DE EQUIPO PESADO  
 40 17 17 00 : ADAPTADORES DE TUBOS  
 40 17 19 00 : BRIDAS DE RESPALDO PARA TUBOS  
 40 17 37 00 : BRIDAS REDUCTORAS PARA TUBOS  
 40 17 49 00 : UNIONES PARA TUBOS  
 40 17 52 00 : Y DE CONEXIÓN PARA TUBOS  
 70 13 15 00 : PROTECCIÓN DEL TERRENO Y DEL SUELO  
 72 10 29 00 : SERVICIOS DE MANTENIMIENTO Y REPARACIÓN DE INSTALACIONES  
 72 15 43 00 : SERVICIOS DE MANTENIMIENTO Y REPARACIÓN DE EQUIPO MOTIVO Y GENERACIÓN...  
 80 11 16 00 : SERVICIOS DE PERSONAL TEMPORAL  
 81 14 15 00 : CONTROL DE CALIDAD  
 41 11 25 00 : INSTRUMENTOS DE MEDICIÓN Y OBSERVACIÓN DEL CAUDAL DE FLUIDOS  
 72 14 12 00 : SERVICIOS DE CONSTRUCCIÓN MARINA  
 77 10 15 00 : EVALUACIÓN DE IMPACTO AMBIENTAL  
 77 10 16 00 : PLANEACIÓN AMBIENTAL  
 77 10 17 00 : SERVICIOS DE ASESORÍA AMBIENTAL  
 77 10 18 00 : AUDITORÍA AMBIENTAL  
 77 10 19 00 : SERVICIOS DE INVESTIGACIÓN DE CONTAMINACIÓN  
 77 10 20 00 : SERVICIOS DE REPORTE AMBIENTAL  
 77 11 16 00 : REHABILITACIÓN AMBIENTAL  
 77 12 15 00 : CONTAMINACIÓN DEL AIRE  
 77 12 16 00 : CONTAMINACIÓN DEL SUELO  
 77 12 17 00 : CONTAMINACIÓN DEL AGUA

**EXPERIENCIA No. 69 :**

**NÚMERO CONSECUTIVO DEL CONTRATO:**069

**CONTRATO CELEBRADO POR** :1 - EL PROPONENTE

**NOMBRE DEL CONTRATISTA** :CORNEJO OCHOA YEZITD

**NOMBRE DEL CONTRATANTE** :GOBERNACIÓN DE LA GUAJIRA

**VALOR CONTRATADO EN SMLLV** :1747,02

**SG FM CL PR - DESCRIPCIÓN**

11 10 17 00 : METALES DE BASE  
 24 12 15 00 : CAJAS, BOLSAS Y SACOS PARA EMPAQUETADO  
 30 11 15 00 : CONCRETO Y MORTEROS  
 40 17 15 00 : TUBOS Y TUBERÍAS COMERCIALES  
 40 17 17 00 : ADAPTADORES DE TUBOS  
 40 17 19 00 : BRIDAS DE RESPALDO PARA TUBOS  
 40 17 37 00 : BRIDAS REDUCTORAS PARA TUBOS  
 40 17 52 00 : Y DE CONEXIÓN PARA TUBOS  
 47 13 19 00 : ABSORBENTES  
 71 12 26 00 : SERVICIOS DE TERMINACIÓN DEL POZO  
 72 12 15 00 : SERVICIOS DE CONSTRUCCIÓN DE PLANTAS INDUSTRIALES  
 72 14 10 00 : SERVICIOS DE CONSTRUCCIÓN DE AUTOPISTAS Y CARRETERAS  
 72 14 11 00 : SERVICIOS DE CONSTRUCCIÓN Y REVESTIMIENTO Y PAVIMENTACIÓN DE INFRAEST...  
 72 14 15 00 : SERVICIOS DE PREPARACIÓN DE TIERRAS

\*\*\*\*\* CONTINUA \*\*\*\*\*

**CAMARA DE COMERCIO DE LA GUAJIRA  
CORNEJO OCHOA YEZITD**



Fecha expedición: 2021/12/14 - 17:41:44 \*\*\*\* Recibo No. S000378132 \*\*\*\* Num. Operación. 99-USUPUBXX-20211214-0042

\*\*\* EXPEDIDO A TRAVES DEL SISTEMA VIRTUAL S.I.I. \*\*\*

80 11 16 00 : SERVICIOS DE PERSONAL TEMPORAL  
 81 10 15 00 : INGENIERÍA CIVIL Y ARQUITECTURA  
 81 15 18 00 : OCEANOGRAFÍA E HIDROLOGÍA  
 83 10 15 00 : SERVICIOS DE ACUEDUCTO Y ALCANTARILLADO  
 95 11 15 00 : VÍAS DE TRÁFICO LIMITADO  
 95 11 16 00 : VÍAS DE TRÁFICO ABIERTO  
 31 21 17 00 : ACABADOS EN GENERAL  
 30 19 18 00 : EQUIPOS Y MATERIALES PARA CONSTRUCCIONES TEMPORALES Y APOYO AL MANTENIM...  
 70 13 15 00 : PROTECCIÓN DEL TERRENO Y DEL SUELO  
 70 16 16 00 : FLORA  
 72 12 14 00 : SERVICIOS DE CONSTRUCCIÓN DE EDIFICIOS PÚBLICOS ESPECIALIZADOS  
 72 15 19 00 : SERVICIOS DE ALBAÑILERÍA Y MAMPOSTERÍA  
 72 15 25 00 : SERVICIOS DE INSTALACIÓN DE PISOS  
 72 15 29 00 : SERVICIOS DE MONTAJE DE ACERO ESTRUCTURAL  
 72 15 30 00 : SERVICIOS DE VIDRIOS Y VENTANERÍA  
 72 15 31 00 : SERVICIOS DE CONSTRUCCIÓN DE FACILIDADES ATLÉTICAS Y RECREATIVAS  
 72 15 33 00 : SERVICIOS DE MANTENIMIENTO E INSTALACIÓN DE EQUIPO DE ESTACIÓN DE SER...  
 72 15 36 00 : SERVICIOS DE TERMINADO INTERIOR, DOTACIÓN Y REMODELACIÓN  
 77 10 15 00 : EVALUACIÓN DE IMPACTO AMBIENTAL  
 77 10 16 00 : PLANEACIÓN AMBIENTAL  
 77 10 17 00 : SERVICIOS DE ASESORÍA AMBIENTAL  
 77 10 18 00 : AUDITORÍA AMBIENTAL  
 77 12 17 00 : CONTAMINACIÓN DEL AGUA  
 80 10 16 00 : GERENCIA DE PROYECTOS  
 81 10 22 00 : INGENIERÍA DE TRANSPORTE  
 80 12 17 00 : SERVICIOS DE RESPONSABILIDAD CIVIL  
 93 14 15 00 : DESARROLLO Y SERVICIOS SOCIALES  
 93 14 20 00 : DESARROLLO URBANO  
 93 15 15 00 : ADMINISTRACIÓN PÚBLICA  
 95 12 17 00 : EDIFICIOS Y ESTRUCTURAS PÚBLICOS  
 95 12 19 00 : EDIFICIOS Y ESTRUCTURAS EDUCACIONALES Y DE ADMINISTRACIÓN  
 70 15 18 00 : SERVICIOS DE CONSERVACIÓN FORESTAL  
 70 15 19 00 : RECURSOS FORESTALES  
 70 14 16 00 : PROTECCIÓN DE CULTIVOS  
 70 14 17 00 : GESTIÓN DE CULTIVOS  
 70 16 17 00 : ECOSISTEMAS  
 70 10 15 00 : EXPLOTACIONES PESQUERAS  
 77 11 16 00 : REHABILITACIÓN AMBIENTAL  
 41 11 25 00 : INSTRUMENTOS DE MEDICIÓN Y OBSERVACIÓN DEL CAUDAL DE FLUIDOS  
 40 14 16 00 : VÁLVULAS  
 40 14 17 00 : MATERIAL DE FERRETERÍA Y ACCESORIOS  
 40 18 30 00 : TUBERÍAS DE CAUCHO Y PLÁSTICO  
 40 18 31 00 : ACCESORIOS DE TUBOS  
 72 10 15 00 : SERVICIOS DE APOYO PARA LA CONSTRUCCIÓN  
 72 15 27 00 : SERVICIOS DE INSTALACIÓN Y REPARACIÓN DE CONCRETO  
 72 15 32 00 : SERVICIOS DE RECUBRIMIENTO, IMPERMEABILIZACIÓN PROTECCIÓN CONTRA CLIM...  
 80 10 15 00 : SERVICIOS DE CONSULTORÍA DE NEGOCIOS Y ADMINISTRACIÓN CORPORATIVA  
 81 10 17 00 : INGENIERÍA ELÉCTRICA Y ELECTRÓNICA  
 70 13 16 00 : PREPARACIÓN DEL TERRENO Y DEL SUELO  
 22 10 18 00 : GRÚAS DE ELEVACIÓN  
 24 14 15 00 : SUMINISTROS PARA SEGURIDAD Y PROTECCIÓN  
 41 11 39 00 : EQUIPO PARA MEDICIÓN DE SUELOS

\*\*\*\*\* CONTINUA \*\*\*\*\*

**CAMARA DE COMERCIO DE LA GUAJIRA  
CORNEJO OCHOA YEZITD**



Fecha expedición: 2021/12/14 - 17:41:44 \*\*\*\* Recibo No. S000378132 \*\*\*\* Num. Operación. 99-USUPUBXX-20211214-0042

\*\*\* EXPEDIDO A TRAVES DEL SISTEMA VIRTUAL S.I.I. \*\*\*

72 14 12 00 : SERVICIOS DE CONSTRUCCIÓN MARINA  
 70 17 18 00 : SERVICIOS DE DRENAJE  
 77 11 15 00 : SERVICIOS DE SEGURIDAD AMBIENTAL  
 72 11 10 00 : SERVICIOS DE CONSTRUCCIÓN DE UNIDADES UNIFAMILIARES  
 77 10 19 00 : SERVICIOS DE INVESTIGACIÓN DE CONTAMINACIÓN  
 77 10 20 00 : SERVICIOS DE REPORTE AMBIENTAL  
 77 12 16 00 : CONTAMINACIÓN DEL SUELO  
 77 12 15 00 : CONTAMINACIÓN DEL AIRE  
 30 11 18 00 : AGREGADOS  
 30 11 19 00 : ELEMENTOS PARA REFORZAR CONCRETO  
 30 11 17 00 : YESOS  
 40 17 16 00 : TUBOS Y TUBERÍAS INDUSTRIALES  
 72 14 17 00 : SERVICIOS DE ALQUILER O ARRENDAMIENTO DE EQUIPO Y MAQUINARIA DE CONSTRU...

**EXPERIENCIA No.70 :**

**NÚMERO CONSECUTIVO DEL CONTRATO:**070

**CONTRATO CELEBRADO POR** :1 - EL PROPONENTE

**NOMBRE DEL CONTRATISTA** :CORNEJO OCHOA YEZITD

**NOMBRE DEL CONTRATANTE** :INVIAS

**VALOR CONTRATADO EN SMLV** :496,23

**SG FM CL PR - DESCRIPCIÓN**

11 11 15 00 : BARRO Y TIERRA  
 11 11 16 00 : PIEDRA  
 11 11 17 00 : ARENA  
 20 10 18 00 : SISTEMAS MECANIZADOS DE SOPORTE EN TIERRA  
 22 10 15 00 : MAQUINARIA PARA TRABAJO DE DESMONTE  
 22 10 16 00 : EQUIPO DE PAVIMENTACIÓN  
 22 10 17 00 : COMPONENTES DE EQUIPO PESADO  
 22 10 19 00 : MAQUINARIA Y ACCESORIOS DE CONSTRUCCIÓN DE EDIFICIOS  
 24 14 16 00 : SUMINISTROS DE ACOLCHADOS  
 30 11 15 00 : CONCRETO Y MORTEROS  
 30 11 16 00 : CEMENTO Y CAL  
 46 18 15 00 : ROPA DE SEGURIDAD  
 47 13 19 00 : ABSORBENTES  
 55 12 17 00 : SEÑALIZACIÓN  
 70 13 15 00 : PROTECCIÓN DEL TERRENO Y DEL SUELO  
 72 14 10 00 : SERVICIOS DE CONSTRUCCIÓN DE AUTOPISTAS Y CARRETERAS  
 72 14 11 00 : SERVICIOS DE CONSTRUCCIÓN Y REVESTIMIENTO Y PAVIMENTACIÓN DE INFRAEST...  
 72 14 15 00 : SERVICIOS DE PREPARACIÓN DE TIERRAS  
 72 15 27 00 : SERVICIOS DE INSTALACIÓN Y REPARACIÓN DE CONCRETO  
 77 10 17 00 : SERVICIOS DE ASESORÍA AMBIENTAL  
 80 10 15 00 : SERVICIOS DE CONSULTORÍA DE NEGOCIOS Y ADMINISTRACIÓN CORPORATIVA  
 80 11 16 00 : SERVICIOS DE PERSONAL TEMPORAL  
 81 10 15 00 : INGENIERÍA CIVIL Y ARQUITECTURA  
 81 14 15 00 : CONTROL DE CALIDAD  
 81 14 16 00 : MANEJO DE CADENA DE SUMINISTROS  
 95 11 15 00 : VÍAS DE TRÁFICO LIMITADO  
 95 11 16 00 : VÍAS DE TRÁFICO ABIERTO  
 95 12 15 00 : EDIFICIOS Y ESTRUCTURAS COMERCIALES Y DE ENTRETENIMIENTO  
 31 21 17 00 : ACABADOS EN GENERAL  
 30 19 18 00 : EQUIPOS Y MATERIALES PARA CONSTRUCCIONES TEMPORALES Y APOYO AL MANTENIM...  
 70 16 16 00 : FLORA

\*\*\*\*\* CONTINUA \*\*\*\*\*

**CAMARA DE COMERCIO DE LA GUAJIRA  
CORNEJO OCHOA YEZITD**



Fecha expedición: 2021/12/14 - 17:41:44 \*\*\*\* Recibo No. S000378132 \*\*\*\* Num. Operación. 99-USUPUBXX-20211214-0042

\*\*\* EXPEDIDO A TRAVES DEL SISTEMA VIRTUAL S.I.I. \*\*\*

72 12 14 00 : SERVICIOS DE CONSTRUCCIÓN DE EDIFICIOS PÚBLICOS ESPECIALIZADOS  
 72 15 19 00 : SERVICIOS DE ALBAÑILERÍA Y MAMPOSTERÍA  
 72 15 25 00 : SERVICIOS DE INSTALACIÓN DE PISOS  
 72 15 29 00 : SERVICIOS DE MONTAJE DE ACERO ESTRUCTURAL  
 72 15 30 00 : SERVICIOS DE VIDRIOS Y VENTANERÍA  
 72 15 31 00 : SERVICIOS DE CONSTRUCCIÓN DE FACILIDADES ATLÉTICAS Y RECREATIVAS  
 72 15 33 00 : SERVICIOS DE MANTENIMIENTO E INSTALACIÓN DE EQUIPO DE ESTACIÓN DE SER...  
 72 15 36 00 : SERVICIOS DE TERMINADO INTERIOR, DOTACIÓN Y REMODELACIÓN  
 77 10 15 00 : EVALUACIÓN DE IMPACTO AMBIENTAL  
 77 10 16 00 : PLANEACIÓN AMBIENTAL  
 77 10 18 00 : AUDITORÍA AMBIENTAL  
 77 12 17 00 : CONTAMINACIÓN DEL AGUA  
 80 10 16 00 : GERENCIA DE PROYECTOS  
 81 10 22 00 : INGENIERÍA DE TRANSPORTE  
 80 12 17 00 : SERVICIOS DE RESPONSABILIDAD CIVIL  
 93 14 15 00 : DESARROLLO Y SERVICIOS SOCIALES  
 93 14 20 00 : DESARROLLO URBANO  
 93 15 15 00 : ADMINISTRACIÓN PÚBLICA  
 95 12 17 00 : EDIFICIOS Y ESTRUCTURAS PÚBLICOS  
 95 12 19 00 : EDIFICIOS Y ESTRUCTURAS EDUCACIONALES Y DE ADMINISTRACIÓN  
 70 15 18 00 : SERVICIOS DE CONSERVACIÓN FORESTAL  
 70 15 19 00 : RECURSOS FORESTALES  
 70 14 16 00 : PROTECCIÓN DE CULTIVOS  
 70 14 17 00 : GESTIÓN DE CULTIVOS  
 70 16 17 00 : ECOSISTEMAS  
 72 10 15 00 : SERVICIOS DE APOYO PARA LA CONSTRUCCIÓN  
 77 11 16 00 : REHABILITACIÓN AMBIENTAL  
 41 11 25 00 : INSTRUMENTOS DE MEDICIÓN Y OBSERVACIÓN DEL CAUDAL DE FLUIDOS  
 40 14 16 00 : VÁLVULAS  
 40 14 17 00 : MATERIAL DE FERRETERÍA Y ACCESORIOS  
 40 14 20 00 : MANGUERAS  
 40 18 30 00 : TUBERÍAS DE CAUCHO Y PLÁSTICO  
 40 18 31 00 : ACCESORIOS DE TUBOS  
 72 15 32 00 : SERVICIOS DE RECUBRIMIENTO, IMPERMEABILIZACIÓN PROTECCIÓN CONTRA CLIM...  
 81 10 17 00 : INGENIERÍA ELÉCTRICA Y ELECTRÓNICA  
 81 15 18 00 : OCEANOGRAFÍA E HIDROLOGÍA  
 70 13 16 00 : PREPARACIÓN DEL TERRENO Y DEL SUELO  
 22 10 18 00 : GRÚAS DE ELEVACIÓN  
 24 14 15 00 : SUMINISTROS PARA SEGURIDAD Y PROTECCIÓN  
 41 11 39 00 : EQUIPO PARA MEDICIÓN DE SUELOS  
 72 14 12 00 : SERVICIOS DE CONSTRUCCIÓN MARINA  
 70 17 18 00 : SERVICIOS DE DRENAJE  
 77 11 15 00 : SERVICIOS DE SEGURIDAD AMBIENTAL  
 72 11 10 00 : SERVICIOS DE CONSTRUCCIÓN DE UNIDADES UNIFAMILIARES  
 77 10 19 00 : SERVICIOS DE INVESTIGACIÓN DE CONTAMINACIÓN  
 77 10 20 00 : SERVICIOS DE REPORTE AMBIENTAL  
 77 12 15 00 : CONTAMINACIÓN DEL AIRE  
 77 12 16 00 : CONTAMINACIÓN DEL SUELO  
 30 11 18 00 : AGREGADOS  
 30 11 19 00 : ELEMENTOS PARA REFORZAR CONCRETO  
 30 11 17 00 : YESOS  
 40 17 16 00 : TUBOS Y TUBERÍAS INDUSTRIALES

\*\*\*\*\* CONTINUA \*\*\*\*\*

**CAMARA DE COMERCIO DE LA GUAJIRA  
CORNEJO OCHOA YEZITD**



Fecha expedición: 2021/12/14 - 17:41:44 \*\*\*\* Recibo No. S000378132 \*\*\*\* Num. Operación. 99-USUPUBXX-20211214-0042

\*\*\* EXPEDIDO A TRAVES DEL SISTEMA VIRTUAL S.I.I. \*\*\*

72 14 17 00 : SERVICIOS DE ALQUILER O ARRENDAMIENTO DE EQUIPO Y MAQUINARIA DE CONSTRU...

**EXPERIENCIA No.71 :**

**NÚMERO CONSECUTIVO DEL CONTRATO:**071

**CONTRATO CELEBRADO POR** :1 - EL PROPONENTE

**NOMBRE DEL CONTRATISTA** :YEZITD CORNEJO OCHOA

**NOMBRE DEL CONTRATANTE** :MUNICIPIO DE URIBIA

**VALOR CONTRATADO EN SMMLV** :774,77

**SG FM CL PR - DESCRIPCIÓN**

77 11 15 00 : SERVICIOS DE SEGURIDAD AMBIENTAL  
 72 11 10 00 : SERVICIOS DE CONSTRUCCIÓN DE UNIDADES UNIFAMILIARES  
 70 17 18 00 : SERVICIOS DE DRENAJE  
 11 10 17 00 : METALES DE BASE  
 22 10 16 00 : EQUIPO DE PAVIMENTACIÓN  
 24 12 15 00 : CAJAS, BOLSAS Y SACOS PARA EMPAQUETADO  
 30 11 15 00 : CONCRETO Y MORTEROS  
 30 19 18 00 : EQUIPOS Y MATERIALES PARA CONSTRUCCIONES TEMPORALES Y APOYO AL MANTENIM...  
 40 17 15 00 : TUBOS Y TUBERÍAS COMERCIALES  
 47 13 19 00 : ABSORBENTES  
 72 10 15 00 : SERVICIOS DE APOYO PARA LA CONSTRUCCIÓN  
 72 14 10 00 : SERVICIOS DE CONSTRUCCIÓN DE AUTOPISTAS Y CARRETERAS  
 72 14 11 00 : SERVICIOS DE CONSTRUCCIÓN Y REVESTIMIENTO Y PAVIMENTACIÓN DE INFRAEST...  
 72 14 15 00 : SERVICIOS DE PREPARACIÓN DE TIERRAS  
 80 10 16 00 : GERENCIA DE PROYECTOS  
 80 10 15 00 : SERVICIOS DE CONSULTORÍA DE NEGOCIOS Y ADMINISTRACIÓN CORPORATIVA  
 80 12 17 00 : SERVICIOS DE RESPONSABILIDAD CIVIL  
 81 10 15 00 : INGENIERÍA CIVIL Y ARQUITECTURA  
 81 10 22 00 : INGENIERÍA DE TRANSPORTE  
 81 15 18 00 : OCEANOGRAFÍA E HIDROLOGÍA  
 83 10 15 00 : SERVICIOS DE ACUEDUCTO Y ALCANTARILLADO  
 95 11 15 00 : VÍAS DE TRÁFICO LIMITADO  
 95 11 16 00 : VÍAS DE TRÁFICO ABIERTO  
 20 10 18 00 : SISTEMAS MECANIZADOS DE SOPORTE EN TIERRA  
 22 10 15 00 : MAQUINARIA PARA TRABAJO DE DESMONTE  
 22 10 17 00 : COMPONENTES DE EQUIPO PESADO  
 40 17 17 00 : ADAPTADORES DE TUBOS  
 40 17 19 00 : BRIDAS DE RESPALDO PARA TUBOS  
 40 17 37 00 : BRIDAS REDUCTORAS PARA TUBOS  
 40 17 49 00 : UNIONES PARA TUBOS  
 40 17 52 00 : Y DE CONEXIÓN PARA TUBOS  
 70 13 15 00 : PROTECCIÓN DEL TERRENO Y DEL SUELO  
 72 10 29 00 : SERVICIOS DE MANTENIMIENTO Y REPARACIÓN DE INSTALACIONES  
 72 15 43 00 : SERVICIOS DE MANTENIMIENTO Y REPARACIÓN DE EQUIPO MOTIVO Y GENERACIÓN...  
 80 11 16 00 : SERVICIOS DE PERSONAL TEMPORAL  
 81 14 15 00 : CONTROL DE CALIDAD  
 41 11 25 00 : INSTRUMENTOS DE MEDICIÓN Y OBSERVACIÓN DEL CAUDAL DE FLUIDOS  
 72 14 12 00 : SERVICIOS DE CONSTRUCCIÓN MARINA  
 77 10 15 00 : EVALUACIÓN DE IMPACTO AMBIENTAL  
 77 10 16 00 : PLANEACIÓN AMBIENTAL  
 77 10 17 00 : SERVICIOS DE ASESORÍA AMBIENTAL  
 77 10 18 00 : AUDITORÍA AMBIENTAL  
 77 10 19 00 : SERVICIOS DE INVESTIGACIÓN DE CONTAMINACIÓN

\*\*\*\*\* CONTINUA \*\*\*\*\*

**CAMARA DE COMERCIO DE LA GUAJIRA  
CORNEJO OCHOA YEZITD**



Fecha expedición: 2021/12/14 - 17:41:44 \*\*\*\* Recibo No. S000378132 \*\*\*\* Num. Operación. 99-USUPUBXX-20211214-0042

\*\*\* EXPEDIDO A TRAVES DEL SISTEMA VIRTUAL S.I.I. \*\*\*

77 10 20 00 : SERVICIOS DE REPORTE AMBIENTAL  
 77 11 16 00 : REHABILITACIÓN AMBIENTAL  
 77 12 15 00 : CONTAMINACIÓN DEL AIRE  
 77 12 16 00 : CONTAMINACIÓN DEL SUELO  
 77 12 17 00 : CONTAMINACIÓN DEL AGUA

**EXPERIENCIA No.72 :**

**NÚMERO CONSECUTIVO DEL CONTRATO:**072

**CONTRATO CELEBRADO POR** :3 - CONSORCIO O UNIÓN TEMPORAL

**NOMBRE DEL CONTRATISTA** :CONSORCIO COMOVIL INGENIEROS

**NOMBRE DEL CONTRATANTE** :MUNICIPIO DE URIBIA

**VALOR CONTRATADO EN SMMLV** :1538,53

**PORCENTAJE DE PARTICIPACIÓN EN EL VALOR EJECUTADO EN CASO DE CONSORCIOS Y UNIONES TEMPORALES:** 60%

**SG FM CL PR - DESCRIPCIÓN**

11 11 15 00 : BARRO Y TIERRA  
 11 11 16 00 : PIEDRA  
 11 11 17 00 : ARENA  
 20 10 18 00 : SISTEMAS MECANIZADOS DE SOPORTE EN TIERRA  
 20 12 13 00 : EQUIPO DE CONTROL DE ARENA  
 22 10 20 00 : EQUIPO Y MAQUINARIA DE DEMOLICIÓN DE EDIFICIOS  
 27 11 15 00 : HERRAMIENTAS DE CORTE Y ENGARZADO Y PUNZONES  
 27 11 22 00 : HERRAMIENTAS DE ALBAÑILERÍA Y CONCRETO  
 27 11 27 00 : HERRAMIENTAS MECÁNICAS  
 27 12 18 00 : HERRAMIENTAS HIDRÁULICAS  
 30 10 15 00 : ÁNGULOS  
 30 10 17 00 : VIGAS  
 30 10 23 00 : PERFILES  
 30 13 15 00 : BLOQUES  
 30 19 16 00 : ESCALERAS Y ACCESORIOS DE ANDAMIAJE  
 39 12 13 00 : CUADROS, REGISTROS Y MENAJE PARA ELECTRICIDAD  
 39 12 19 00 : DISPOSITIVOS Y ACCESORIOS DE SEGURIDAD ELÉCTRICA  
 40 14 17 00 : MATERIAL DE FERRETERÍA Y ACCESORIOS  
 41 10 17 00 : EQUIPO DE PERFORACIÓN, AMOLADURA, CORTE, TRITURACIÓN Y PRENSADO PARA ...  
 41 11 46 00 : INSTRUMENTOS DE VERIFICACIÓN DE METALES, METALURGIA Y MATERIALES ESTRU...  
 56 12 15 00 : MOBILIARIO GENERAL DE AULA  
 72 10 15 00 : SERVICIOS DE APOYO PARA LA CONSTRUCCIÓN  
 72 12 14 00 : SERVICIOS DE CONSTRUCCIÓN DE EDIFICIOS PÚBLICOS ESPECIALIZADOS  
 72 14 10 00 : SERVICIOS DE CONSTRUCCIÓN DE AUTOPISTAS Y CARRETERAS  
 72 14 11 00 : SERVICIOS DE CONSTRUCCIÓN Y REVESTIMIENTO Y PAVIMENTACIÓN DE INFRAEST...  
 72 15 11 00 : SERVICIOS DE CONSTRUCCIÓN DE PLOMERÍA  
 72 15 13 00 : SERVICIOS DE PINTURA E INSTALACIÓN DE PAPEL DE COLGADURA  
 72 15 14 00 : SERVICIOS DE CONSTRUCCIÓN DE RECUBRIMIENTOS DE MUROS  
 72 15 15 00 : SERVICIOS DE SISTEMAS ELÉCTRICOS  
 72 15 16 00 : SERVICIOS DE SISTEMAS ESPECIALIZADOS DE COMUNICACIÓN  
 72 15 19 00 : SERVICIOS DE ALBAÑILERÍA Y MAMPOSTERÍA  
 72 15 20 00 : SERVICIOS DE PAÑETADO Y DRYWALL  
 72 15 21 00 : SERVICIOS ACÚSTICOS Y DE AISLAMIENTO  
 72 15 22 00 : SERVICIOS DE BALDOSAS TERRAZO Y MÁRMOL Y MOSAICOS  
 72 15 23 00 : SERVICIOS DE CARPINTERÍA  
 72 15 24 00 : SERVICIOS DE MONTAJE E INSTALACIÓN DE VENTANAS Y PUERTAS  
 72 15 25 00 : SERVICIOS DE INSTALACIÓN DE PISOS  
 72 15 26 00 : SERVICIOS DE TECHADO Y PAREDES EXTERNAS Y LÁMINAS DE METAL

\*\*\*\*\* CONTINUA \*\*\*\*\*

**CAMARA DE COMERCIO DE LA GUAJIRA  
CORNEJO OCHOA YEZITD**



Fecha expedición: 2021/12/14 - 17:41:45 \*\*\*\* Recibo No. S000378132 \*\*\*\* Num. Operación. 99-USUPUBXX-20211214-0042

\*\*\* EXPEDIDO A TRAVES DEL SISTEMA VIRTUAL S.I.I. \*\*\*

72 15 27 00 : SERVICIOS DE INSTALACIÓN Y REPARACIÓN DE CONCRETO  
 72 15 28 00 : SERVICIOS DE PERFORACIÓN DE POZOS DE AGUA  
 72 15 29 00 : SERVICIOS DE MONTAJE DE ACERO ESTRUCTURAL  
 72 15 30 00 : SERVICIOS DE VIDRIOS Y VENTANERÍA  
 72 15 31 00 : SERVICIOS DE CONSTRUCCIÓN DE FACILIDADES ATLÉTICAS Y RECREATIVAS  
 72 15 32 00 : SERVICIOS DE RECUBRIMIENTO, IMPERMEABILIZACIÓN PROTECCIÓN CONTRA CLIM...  
 72 15 34 00 : SERVICIOS DE APAREJAMIENTO Y ANDAMIAJE  
 72 15 36 00 : SERVICIOS DE TERMINADO INTERIOR, DOTACIÓN Y REMODELACIÓN  
 72 15 40 00 : SERVICIOS DE EDIFICIOS ESPECIALIZADOS Y COMERCIOS  
 72 15 44 00 : SERVICIOS DE MANTENIMIENTO Y FABRICACIÓN DE ACCESORIOS PARA TUBERÍAS  
 76 12 16 00 : DISPOSICIÓN DE DESECHOS NO PELIGROSOS  
 80 11 16 00 : SERVICIOS DE PERSONAL TEMPORAL  
 81 14 15 00 : CONTROL DE CALIDAD  
 83 10 15 00 : SERVICIOS DE ACUEDUCTO Y ALCANTARILLADO  
 95 12 15 00 : EDIFICIOS Y ESTRUCTURAS COMERCIALES Y DE ENTRETENIMIENTO  
 95 12 19 00 : EDIFICIOS Y ESTRUCTURAS EDUCACIONALES Y DE ADMINISTRACIÓN  
 95 12 21 00 : EDIFICIOS Y ESTRUCTURAS DE ACOMODACIONES  
 95 12 23 00 : EDIFICIOS Y ESTRUCTURAS DE SALUD Y DEPORTIVAS  
 14 11 17 00 : PRODUCTOS DE PAPEL PARA USO PERSONAL  
 14 12 17 00 : PAPELES LAMINADOS  
 40 10 18 00 : EQUIPO DE CALEFACCIÓN Y PIEZAS Y ACCESORIOS  
 41 11 15 00 : INSTRUMENTOS DE MEDICIÓN DEL PESO  
 41 10 30 00 : EQUIPO DE ENFRIAMIENTO PARA LABORATORIO  
 42 21 19 00 : AYUDA DE PREPARACIÓN DE COMIDA Y BEBIDA Y ALIMENTOS PARA PERSONAS FÍS...  
 48 10 15 00 : EQUIPO PARA COCINAR O CALENTAR  
 48 10 18 00 : MENAJE Y UTENSILIOS DE COCINA  
 48 10 19 00 : TAZAS PARA SERVICIO DE MESA  
 48 10 21 00 : SUMINISTROS Y EQUIPO DE MANIPULACIÓN Y ALMACENAMIENTO  
 49 20 16 00 : EQUIPO DE ENTRENAMIENTO DE PESAS Y RESISTENCIA  
 52 14 15 00 : ELECTRODOMÉSTICOS PARA COCINA  
 52 14 16 00 : LAVADORAS Y SUMINISTROS DE USO DOMÉSTICO  
 52 14 18 00 : OTROS ELECTRODOMÉSTICOS  
 52 15 15 00 : UTENSILIOS DE COCINA DESECHABLES DOMÉSTICOS  
 52 15 16 00 : UTENSILIOS DE COCINA DOMÉSTICOS  
 52 15 17 00 : CUBERTERÍA Y CUCHILLERÍA DE USO DOMÉSTICO  
 52 15 18 00 : BATERÍA DE COCINA DOMÉSTICA  
 52 15 19 00 : UTENSILIOS PARA HORNEAR DOMÉSTICOS  
 52 15 20 00 : PLATOS, UTENSILIOS PARA SERVIR Y RECIPIENTES PARA ALMACENAR  
 52 15 21 00 : CRISTALERÍA DE USO DOMÉSTICO  
 52 15 22 00 : LAVADO DE PLATOS Y ACCESORIOS DE ALMACENAMIENTO DE PLATOS  
 52 17 10 00 : TRATAMIENTOS DE PARED DE BAÑO  
 56 10 17 00 : MUEBLES DE OFICINA  
 56 10 18 00 : ACCESORIOS Y MUEBLES DE BEBÉ Y NIÑO  
 56 10 19 00 : PIEZAS DE MOBILIARIO Y ACCESORIOS  
 60 13 14 00 : INSTRUMENTOS DE PERCUSIÓN  
 60 14 10 00 : JUGUETES  
 60 10 27 00 : MATERIALES DE RECURSOS DEL PROFESOR DE PENSAMIENTO LÓGICO, PERCEPCI?N ...  
 60 10 29 00 : MATERIALES DE RECURSOS DEL PROFESOR DEL DINERO Y LA HORA  
 60 10 30 00 : FRACCIONES, PENTOMINOES Y MATERIALES DE ENSEÑANZA DE DECIMALES  
 60 10 31 00 : MATERIALES DE RECURSOS DEL PROFESOR DE GEOMETRÍA  
 60 10 32 00 : MATERIALES DE RECURSOS DEL PROFESOR DE ÁLGEBRA  
 60 10 34 00 : RECURSOS DE HABILIDAD DE LECTURA DE MAPAS Y GEOGRAFÍA Y ACCESORIOS

\*\*\*\*\* CONTINUA \*\*\*\*\*



**CAMARA DE COMERCIO DE LA GUAJIRA  
CORNEJO OCHOA YEZITD**



Fecha expedición: 2021/12/14 - 17:41:45 \*\*\*\* Recibo No. S000378132 \*\*\*\* Num. Operación. 99-USUPUBXX-20211214-0042

\*\*\* EXPEDIDO A TRAVES DEL SISTEMA VIRTUAL S.I.I. \*\*\*

30 16 19 00 : MOLDEADO Y CARPINTERÍA MECÁNICA  
 70 16 17 00 : ECOSISTEMAS  
 72 14 13 00 : SERVICIO DE CONSTRUCCIÓN DE FACILIDADES ATLÉTICAS Y RECREATIVAS  
 77 10 15 00 : EVALUACIÓN DE IMPACTO AMBIENTAL  
 77 11 16 00 : REHABILITACIÓN AMBIENTAL  
 78 12 16 00 : SERVICIOS DE MANEJO DE MATERIALES  
 80 10 16 00 : GERENCIA DE PROYECTOS  
 31 21 17 00 : ACABADOS EN GENERAL  
 30 19 18 00 : EQUIPOS Y MATERIALES PARA CONSTRUCCIONES TEMPORALES Y APOYO AL MANTENIM...  
 70 13 15 00 : PROTECCIÓN DEL TERRENO Y DEL SUELO  
 70 16 16 00 : FLORA  
 72 15 33 00 : SERVICIOS DE MANTENIMIENTO E INSTALACIÓN DE EQUIPO DE ESTACIÓN DE SER...  
 77 10 16 00 : PLANEACIÓN AMBIENTAL  
 77 10 17 00 : SERVICIOS DE ASESORÍA AMBIENTAL  
 77 10 18 00 : AUDITORÍA AMBIENTAL  
 77 12 17 00 : CONTAMINACIÓN DEL AGUA  
 81 10 22 00 : INGENIERÍA DE TRANSPORTE  
 80 12 17 00 : SERVICIOS DE RESPONSABILIDAD CIVIL  
 93 14 15 00 : DESARROLLO Y SERVICIOS SOCIALES  
 93 14 20 00 : DESARROLLO URBANO  
 93 15 15 00 : ADMINISTRACIÓN PÚBLICA  
 95 12 17 00 : EDIFICIOS Y ESTRUCTURAS PÚBLICOS  
 40 14 16 00 : VÁLVULAS  
 40 14 20 00 : MANGUERAS  
 40 18 30 00 : TUBERÍAS DE CAUCHO Y PLÁSTICO  
 40 18 31 00 : ACCESORIOS DE TUBOS  
 70 14 16 00 : PROTECCIÓN DE CULTIVOS  
 70 14 17 00 : GESTIÓN DE CULTIVOS  
 70 15 18 00 : SERVICIOS DE CONSERVACIÓN FORESTAL  
 80 10 15 00 : SERVICIOS DE CONSULTORÍA DE NEGOCIOS Y ADMINISTRACIÓN CORPORATIVA  
 81 10 17 00 : INGENIERÍA ELÉCTRICA Y ELECTRÓNICA  
 81 15 18 00 : OCEANOGRAFÍA E HIDROLOGÍA  
 70 15 19 00 : RECURSOS FORESTALES  
 41 11 25 00 : INSTRUMENTOS DE MEDICIÓN Y OBSERVACIÓN DEL CAUDAL DE FLUIDOS  
 70 17 18 00 : SERVICIOS DE DRENAJE  
 77 11 15 00 : SERVICIOS DE SEGURIDAD AMBIENTAL  
 72 11 10 00 : SERVICIOS DE CONSTRUCCIÓN DE UNIDADES UNIFAMILIARES  
 77 10 19 00 : SERVICIOS DE INVESTIGACIÓN DE CONTAMINACIÓN  
 77 10 20 00 : SERVICIOS DE REPORTE AMBIENTAL  
 77 12 15 00 : CONTAMINACIÓN DEL AIRE  
 77 12 16 00 : CONTAMINACIÓN DEL SUELO  
 30 11 18 00 : AGREGADOS  
 30 11 19 00 : ELEMENTOS PARA REFORZAR CONCRETO  
 30 11 17 00 : YESOS  
 40 17 16 00 : TUBOS Y TUBERÍAS INDUSTRIALES  
 72 14 17 00 : SERVICIOS DE ALQUILER O ARRENDAMIENTO DE EQUIPO Y MAQUINARIA DE CONSTRU...

**EXPERIENCIA No.73 :**

**NÚMERO CONSECUTIVO DEL CONTRATO:**073  
**CONTRATO CELEBRADO POR** :1 - EL PROPONENTE  
**NOMBRE DEL CONTRATISTA** :CORNEJO OCHOA YEZITD  
**NOMBRE DEL CONTRATANTE** :MUNICIPIO DE URIBIA  
**VALOR CONTRATADO EN SMMLV** :1770,42

\*\*\*\*\* CONTINUA \*\*\*\*\*

**CAMARA DE COMERCIO DE LA GUAJIRA  
CORNEJO OCHOA YEZITD**



Fecha expedición: 2021/12/14 - 17:41:45 \*\*\*\* Recibo No. S000378132 \*\*\*\* Num. Operación. 99-USUPUBXX-20211214-0042

\*\*\* EXPEDIDO A TRAVES DEL SISTEMA VIRTUAL S.I.I. \*\*\*

**SG FM CL PR - DESCRIPCIÓN**

11 10 17 00 : METALES DE BASE  
 24 12 15 00 : CAJAS, BOLSAS Y SACOS PARA EMPAQUETADO  
 30 11 15 00 : CONCRETO Y MORTEROS  
 40 17 15 00 : TUBOS Y TUBERÍAS COMERCIALES  
 40 17 17 00 : ADAPTADORES DE TUBOS  
 40 17 19 00 : BRIDAS DE RESPALDO PARA TUBOS  
 40 17 37 00 : BRIDAS REDUCTORAS PARA TUBOS  
 40 17 52 00 : Y DE CONEXIÓN PARA TUBOS  
 47 13 19 00 : ABSORBENTES  
 71 12 26 00 : SERVICIOS DE TERMINACIÓN DEL POZO  
 72 12 15 00 : SERVICIOS DE CONSTRUCCIÓN DE PLANTAS INDUSTRIALES  
 72 14 10 00 : SERVICIOS DE CONSTRUCCIÓN DE AUTOPISTAS Y CARRETERAS  
 72 14 11 00 : SERVICIOS DE CONSTRUCCIÓN Y REVESTIMIENTO Y PAVIMENTACIÓN DE INFRAEST...  
 72 14 15 00 : SERVICIOS DE PREPARACIÓN DE TIERRAS  
 80 11 16 00 : SERVICIOS DE PERSONAL TEMPORAL  
 81 10 15 00 : INGENIERÍA CIVIL Y ARQUITECTURA  
 81 15 18 00 : OCEANOGRAFÍA E HIDROLOGÍA  
 83 10 15 00 : SERVICIOS DE ACUEDUCTO Y ALCANTARILLADO  
 95 11 15 00 : VÍAS DE TRÁFICO LIMITADO  
 95 11 16 00 : VÍAS DE TRÁFICO ABIERTO  
 31 21 17 00 : ACABADOS EN GENERAL  
 30 19 18 00 : EQUIPOS Y MATERIALES PARA CONSTRUCCIONES TEMPORALES Y APOYO AL MANTENIM...  
 70 13 15 00 : PROTECCIÓN DEL TERRENO Y DEL SUELO  
 70 16 16 00 : FLORA  
 72 12 14 00 : SERVICIOS DE CONSTRUCCIÓN DE EDIFICIOS PÚBLICOS ESPECIALIZADOS  
 72 15 19 00 : SERVICIOS DE ALBAÑILERÍA Y MAMPOSTERÍA  
 72 15 25 00 : SERVICIOS DE INSTALACIÓN DE PISOS  
 72 15 29 00 : SERVICIOS DE MONTAJE DE ACERO ESTRUCTURAL  
 72 15 30 00 : SERVICIOS DE VIDRIOS Y VENTANERÍA  
 72 15 31 00 : SERVICIOS DE CONSTRUCCIÓN DE FACILIDADES ATLÉTICAS Y RECREATIVAS  
 72 15 33 00 : SERVICIOS DE MANTENIMIENTO E INSTALACIÓN DE EQUIPO DE ESTACIÓN DE SER...  
 72 15 36 00 : SERVICIOS DE TERMINADO INTERIOR, DOTACIÓN Y REMODELACIÓN  
 77 10 15 00 : EVALUACIÓN DE IMPACTO AMBIENTAL  
 77 10 16 00 : PLANEACIÓN AMBIENTAL  
 77 10 17 00 : SERVICIOS DE ASESORÍA AMBIENTAL  
 77 10 18 00 : AUDITORÍA AMBIENTAL  
 77 12 17 00 : CONTAMINACIÓN DEL AGUA  
 80 10 16 00 : GERENCIA DE PROYECTOS  
 81 10 22 00 : INGENIERÍA DE TRANSPORTE  
 80 12 17 00 : SERVICIOS DE RESPONSABILIDAD CIVIL  
 93 14 15 00 : DESARROLLO Y SERVICIOS SOCIALES  
 93 14 20 00 : DESARROLLO URBANO  
 93 15 15 00 : ADMINISTRACIÓN PÚBLICA  
 95 12 17 00 : EDIFICIOS Y ESTRUCTURAS PÚBLICOS  
 95 12 19 00 : EDIFICIOS Y ESTRUCTURAS EDUCACIONALES Y DE ADMINISTRACIÓN  
 70 15 18 00 : SERVICIOS DE CONSERVACIÓN FORESTAL  
 70 15 19 00 : RECURSOS FORESTALES  
 70 14 16 00 : PROTECCIÓN DE CULTIVOS  
 70 14 17 00 : GESTIÓN DE CULTIVOS  
 70 16 17 00 : ECOSISTEMAS  
 70 10 15 00 : EXPLOTACIONES PESQUERAS

\*\*\*\*\* CONTINUA \*\*\*\*\*

**CAMARA DE COMERCIO DE LA GUAJIRA  
CORNEJO OCHOA YEZITD**



Fecha expedición: 2021/12/14 - 17:41:45 \*\*\*\* Recibo No. S000378132 \*\*\*\* Num. Operación. 99-USUPUBXX-20211214-0042

\*\*\* EXPEDIDO A TRAVES DEL SISTEMA VIRTUAL S.I.I. \*\*\*

77 11 16 00 : REHABILITACIÓN AMBIENTAL  
 41 11 25 00 : INSTRUMENTOS DE MEDICIÓN Y OBSERVACIÓN DEL CAUDAL DE FLUIDOS  
 40 14 16 00 : VÁLVULAS  
 40 14 17 00 : MATERIAL DE FERRETERÍA Y ACCESORIOS  
 40 18 30 00 : TUBERÍAS DE CAUCHO Y PLÁSTICO  
 40 18 31 00 : ACCESORIOS DE TUBOS  
 72 10 15 00 : SERVICIOS DE APOYO PARA LA CONSTRUCCIÓN  
 72 15 27 00 : SERVICIOS DE INSTALACIÓN Y REPARACIÓN DE CONCRETO  
 72 15 32 00 : SERVICIOS DE RECUBRIMIENTO, IMPERMEABILIZACIÓN PROTECCIÓN CONTRA CLIM...  
 80 10 15 00 : SERVICIOS DE CONSULTORÍA DE NEGOCIOS Y ADMINISTRACIÓN CORPORATIVA  
 81 10 17 00 : INGENIERÍA ELÉCTRICA Y ELECTRÓNICA  
 70 13 16 00 : PREPARACIÓN DEL TERRENO Y DEL SUELO  
 22 10 18 00 : GRÚAS DE ELEVACIÓN  
 24 14 15 00 : SUMINISTROS PARA SEGURIDAD Y PROTECCIÓN  
 41 11 39 00 : EQUIPO PARA MEDICIÓN DE SUELOS  
 72 14 12 00 : SERVICIOS DE CONSTRUCCIÓN MARINA  
 70 17 18 00 : SERVICIOS DE DRENAJE  
 77 11 15 00 : SERVICIOS DE SEGURIDAD AMBIENTAL  
 72 11 10 00 : SERVICIOS DE CONSTRUCCIÓN DE UNIDADES UNIFAMILIARES  
 77 10 19 00 : SERVICIOS DE INVESTIGACIÓN DE CONTAMINACIÓN  
 77 10 20 00 : SERVICIOS DE REPORTE AMBIENTAL  
 77 12 16 00 : CONTAMINACIÓN DEL SUELO  
 77 12 15 00 : CONTAMINACIÓN DEL AIRE  
 30 11 18 00 : AGREGADOS  
 30 11 19 00 : ELEMENTOS PARA REFORZAR CONCRETO  
 30 11 17 00 : YESOS  
 40 17 16 00 : TUBOS Y TUBERÍAS INDUSTRIALES  
 72 14 17 00 : SERVICIOS DE ALQUILER O ARRENDAMIENTO DE EQUIPO Y MAQUINARIA DE CONSTRU...

**EXPERIENCIA No.74 :**

**NÚMERO CONSECUTIVO DEL CONTRATO:**074  
**CONTRATO CELEBRADO POR** :1 - EL PROPONENTE  
**NOMBRE DEL CONTRATISTA** :YEZITD CORNEJO OCHOA  
**NOMBRE DEL CONTRATANTE** :MUNICIPIO DE HATONUEVO  
**VALOR CONTRATADO EN SMLLV** :644,64

**SG FM CL PR - DESCRIPCIÓN**

11 11 15 00 : BARRO Y TIERRA  
 11 11 16 00 : PIEDRA  
 20 10 18 00 : SISTEMAS MECANIZADOS DE SOPORTE EN TIERRA  
 20 12 13 00 : EQUIPO DE CONTROL DE ARENA  
 22 10 16 00 : EQUIPO DE PAVIMENTACIÓN  
 22 10 20 00 : EQUIPO Y MAQUINARIA DE DEMOLICIÓN DE EDIFICIOS  
 24 12 15 00 : CAJAS, BOLSAS Y SACOS PARA EMPAQUETADO  
 27 11 15 00 : HERRAMIENTAS DE CORTE Y ENGARZADO Y PUNZONES  
 27 11 22 00 : HERRAMIENTAS DE ALBAÑILERÍA Y CONCRETO  
 27 11 27 00 : HERRAMIENTAS MECÁNICAS  
 27 12 17 00 : ACCESORIOS DE TUBERÍA Y MANGA HIDRÁULICA  
 27 12 18 00 : HERRAMIENTAS HIDRÁULICAS  
 30 10 15 00 : ÁNGULOS  
 30 10 17 00 : VIGAS  
 30 10 23 00 : PERFILES  
 30 11 15 00 : CONCRETO Y MORTEROS

\*\*\*\*\* CONTINUA \*\*\*\*\*

**CAMARA DE COMERCIO DE LA GUAJIRA  
CORNEJO OCHOA YEZITD**



Fecha expedición: 2021/12/14 - 17:41:45 \*\*\*\* Recibo No. S000378132 \*\*\*\* Num. Operación. 99-USUPUBXX-20211214-0042

\*\*\* EXPEDIDO A TRAVES DEL SISTEMA VIRTUAL S.I.I. \*\*\*

30 12 17 00 : MATERIALES DE CONSTRUCCIÓN DE CAMINOS Y CARRILERAS  
 30 13 15 00 : BLOQUES  
 30 19 16 00 : ESCALERAS Y ACCESORIOS DE ANDAMIAJE  
 39 12 13 00 : CUADROS, REGISTROS Y MENAJE PARA ELECTRICIDAD  
 39 12 19 00 : DISPOSITIVOS Y ACCESORIOS DE SEGURIDAD ELÉCTRICA  
 40 14 17 00 : MATERIAL DE FERRETERÍA Y ACCESORIOS  
 40 17 15 00 : TUBOS Y TUBERÍAS COMERCIALES  
 41 10 17 00 : EQUIPO DE PERFORACIÓN, AMOLADURA, CORTE, TRITURACIÓN Y PENSADO PARA ...  
 41 11 46 00 : INSTRUMENTOS DE VERIFICACIÓN DE METALES, METALURGIA Y MATERIALES ESTRU...  
 47 13 19 00 : ABSORBENTES  
 56 12 15 00 : MOBILIARIO GENERAL DE AULA  
 72 10 15 00 : SERVICIOS DE APOYO PARA LA CONSTRUCCIÓN  
 72 12 14 00 : SERVICIOS DE CONSTRUCCIÓN DE EDIFICIOS PÚBLICOS ESPECIALIZADOS  
 72 14 10 00 : SERVICIOS DE CONSTRUCCIÓN DE AUTOPISTAS Y CARRETERAS  
 72 14 15 00 : SERVICIOS DE PREPARACIÓN DE TIERRAS  
 72 14 11 00 : SERVICIOS DE CONSTRUCCIÓN Y REVESTIMIENTO Y PAVIMENTACIÓN DE INFRAEST...  
 72 15 11 00 : SERVICIOS DE CONSTRUCCIÓN DE PLOMERÍA  
 72 15 13 00 : SERVICIOS DE PINTURA E INSTALACIÓN DE PAPEL DE COLGADURA  
 72 15 14 00 : SERVICIOS DE CONSTRUCCIÓN DE RECUBRIMIENTOS DE MUROS  
 72 15 15 00 : SERVICIOS DE SISTEMAS ELÉCTRICOS  
 72 15 16 00 : SERVICIOS DE SISTEMAS ESPECIALIZADOS DE COMUNICACIÓN  
 72 15 19 00 : SERVICIOS DE ALBAÑILERÍA Y MAMPOSTERÍA  
 72 15 20 00 : SERVICIOS DE PAÑETADO Y DRYWALL  
 72 15 21 00 : SERVICIOS ACÚSTICOS Y DE AISLAMIENTO  
 72 15 22 00 : SERVICIOS DE BALDOSAS TERRAZO Y MÁRMOL Y MOSAICOS  
 72 15 23 00 : SERVICIOS DE CARPINTERÍA  
 72 15 24 00 : SERVICIOS DE MONTAJE E INSTALACIÓN DE VENTANAS Y PUERTAS  
 72 15 25 00 : SERVICIOS DE INSTALACIÓN DE PISOS  
 72 15 26 00 : SERVICIOS DE TECHADO Y PAREDES EXTERNAS Y LÁMINAS DE METAL  
 72 15 27 00 : SERVICIOS DE INSTALACIÓN Y REPARACIÓN DE CONCRETO  
 72 15 28 00 : SERVICIOS DE PERFORACIÓN DE POZOS DE AGUA  
 72 15 29 00 : SERVICIOS DE MONTAJE DE ACERO ESTRUCTURAL  
 72 15 30 00 : SERVICIOS DE VIDRIOS Y VENTANERÍA  
 72 15 31 00 : SERVICIOS DE CONSTRUCCIÓN DE FACILIDADES ATLÉTICAS Y RECREATIVAS  
 72 15 32 00 : SERVICIOS DE RECUBRIMIENTO, IMPERMEABILIZACIÓN PROTECCIÓN CONTRA CLIM...  
 72 15 34 00 : SERVICIOS DE APAREJAMIENTO Y ANDAMIAJE  
 72 15 35 00 : SERVICIOS DE LIMPIEZA ESTRUCTURAL EXTERNA  
 72 15 36 00 : SERVICIOS DE TERMINADO INTERIOR, DOTACIÓN Y REMODELACIÓN  
 72 15 40 00 : SERVICIOS DE EDIFICIOS ESPECIALIZADOS Y COMERCIOS  
 72 15 44 00 : SERVICIOS DE MANTENIMIENTO Y FABRICACIÓN DE ACCESORIOS PARA TUBERÍAS  
 76 12 16 00 : DISPOSICIÓN DE DESECHOS NO PELIGROSOS  
 80 11 16 00 : SERVICIOS DE PERSONAL TEMPORAL  
 81 10 15 00 : INGENIERÍA CIVIL Y ARQUITECTURA  
 81 14 15 00 : CONTROL DE CALIDAD  
 83 10 15 00 : SERVICIOS DE ACUEDUCTO Y ALCANTARILLADO  
 95 11 15 00 : VÍAS DE TRÁFICO LIMITADO  
 95 11 16 00 : VÍAS DE TRÁFICO ABIERTO  
 72 15 10 00 : SERVICIOS DE CONSTRUCCIÓN Y MANTENIMIENTO DE CALDERAS Y HORNOS  
 72 15 17 00 : SERVICIOS DE INSTALACIÓN DE SISTEMAS DE SEGURIDAD FÍSICA E INDUSTRIAL  
 27 11 32 00 : JUEGOS DE HERRAMIENTAS  
 72 15 33 00 : SERVICIOS DE MANTENIMIENTO E INSTALACIÓN DE EQUIPO DE ESTACIÓN DE SER...  
 72 15 37 00 : SERVICIOS DE INSTALACIÓN, MANTENIMIENTO Y REPARACIÓN DE EQUIPOS Y CON...

\*\*\*\*\* CONTINUA \*\*\*\*\*

**CAMARA DE COMERCIO DE LA GUAJIRA  
CORNEJO OCHOA YEZITD**



Fecha expedición: 2021/12/14 - 17:41:45 \*\*\*\* Recibo No. S000378132 \*\*\*\* Num. Operación. 99-USUPUBXX-20211214-0042

\*\*\* EXPEDIDO A TRAVES DEL SISTEMA VIRTUAL S.I.I. \*\*\*

---

72 15 41 00 : SERVICIOS DE MANTENIMIENTO Y REPARACIÓN DE EQUIPO DE SISTEMAS DE DISTR...

72 15 42 00 : SERVICIOS DE MANTENIMIENTO Y REPARACIÓN DE INSTALACIÓN DE INSTRUMENTA...

72 15 43 00 : SERVICIOS DE MANTENIMIENTO Y REPARACIÓN DE EQUIPO MOTIVO Y GENERACIÓN...

77 10 15 00 : EVALUACIÓN DE IMPACTO AMBIENTAL

77 10 16 00 : PLANEACIÓN AMBIENTAL

77 10 17 00 : SERVICIOS DE ASESORÍA AMBIENTAL

77 10 18 00 : AUDITORÍA AMBIENTAL

77 11 16 00 : REHABILITACIÓN AMBIENTAL

77 12 17 00 : CONTAMINACIÓN DEL AGUA

80 10 15 00 : SERVICIOS DE CONSULTORÍA DE NEGOCIOS Y ADMINISTRACIÓN CORPORATIVA

80 10 16 00 : GERENCIA DE PROYECTOS

80 12 17 00 : SERVICIOS DE RESPONSABILIDAD CIVIL

81 10 16 00 : INGENIERÍA MECÁNICA

81 10 17 00 : INGENIERÍA ELÉCTRICA Y ELECTRÓNICA

81 10 22 00 : INGENIERÍA DE TRANSPORTE

81 10 24 00 : INGENIERÍA DE TRANSMISIÓN DE ENERGÍA ELÉCTRICA

30 19 18 00 : EQUIPOS Y MATERIALES PARA CONSTRUCCIONES TEMPORALES Y APOYO AL MANTENIM...

81 14 16 00 : MANEJO DE CADENA DE SUMINISTROS

83 10 18 00 : SERVICIOS ELÉCTRICOS

93 14 15 00 : DESARROLLO Y SERVICIOS SOCIALES

93 14 20 00 : DESARROLLO URBANO

93 15 15 00 : ADMINISTRACIÓN PÚBLICA

95 12 17 00 : EDIFICIOS Y ESTRUCTURAS PÚBLICOS

31 21 17 00 : ACABADOS EN GENERAL

32 10 16 00 : CIRCUITOS INTEGRADOS

32 11 15 00 : DIODOS

32 11 16 00 : TRANSISTORES

32 11 17 00 : APARATOS SEMICONDUCTORES

32 12 15 00 : CAPACITORES

32 12 16 00 : RESISTORES

32 12 17 00 : COMPONENTES DISCRETOS

32 12 18 00 : FILTROS DE SEÑALES

32 12 19 00 : RESONADORES

32 13 10 00 : ACCESORIOS, MATERIAS PRIMAS Y PIEZAS DE COMPONENTES ELECTRÓNICOS

32 14 11 00 : PIEZAS Y ACCESORIOS DE TUBOS ELECTRÓNICOS

32 15 15 00 : DISPOSITIVOS DE CONTROL DE INDICACIÓN Y DE SEÑALIZACIÓN

32 15 16 00 : SUBSISTEMAS PROGRAMABLES DE CONTROLADOR LÓGICO

32 15 17 00 : CONTROLADORES LÓGICOS PROGRAMABLES

32 15 18 00 : DISPOSITIVOS DE CONTROL DE SEGURIDAD

32 15 19 00 : DISPOSITIVOS DE AUTOMATIZACIÓN DE CONTROL DE LA CONECTIVIDAD

32 15 20 00 : CONTROL DE PROCESOS O SISTEMAS EMPAQUETADOS DE AUTOMATIZACIÓN

39 10 16 00 : LÁMPARAS Y BOMBILLAS

39 10 18 00 : COMPONENTES Y ACCESORIOS DE LÁMPARA

39 10 19 00 : BALASTOS DE LÁMPARAS Y TRANSFORMADORES DE LÁMPARAS

39 11 15 00 : ILUMINACIÓN DE INTERIORES Y ARTEFACTOS

39 11 16 00 : ILUMINACIÓN EXTERIOR Y ARTEFACTOS

39 11 17 00 : ALUMBRADO DE EMERGENCIA

39 11 18 00 : ACCESORIOS DE ILUMINACIÓN

39 11 19 00 : SEÑALIZACIÓN E ILUMINACIÓN DE EMPLAZAMIENTOS PELIGROSOS

39 11 20 00 : PROYECTORES MÓVILES

39 11 21 00 : ILUMINACIÓN ÓPTICA

39 11 22 00 : DISPOSITIVOS DE EFECTOS ESPECIALES

\*\*\*\*\* CONTINUA \*\*\*\*\*

**CAMARA DE COMERCIO DE LA GUAJIRA  
CORNEJO OCHOA YEZITD**



Fecha expedición: 2021/12/14 - 17:41:45 \*\*\*\* Recibo No. S000378132 \*\*\*\* Num. Operación. 99-USUPUBXX-20211214-0042

\*\*\* EXPEDIDO A TRAVES DEL SISTEMA VIRTUAL S.I.I. \*\*\*

39 11 23 00 : ILUMINACIÓN Y ACCESORIOS DE ESCENARIOS Y ESTUDIOS  
 39 11 24 00 : DISPOSITIVOS PARA MANEJO DE LUCES Y CONTROL DE ESCENARIOS Y ESTUDIOS  
 39 11 25 00 : LUMINARIAS DE ESCENARIOS Y ESTUDIOS  
 39 11 26 00 : DISPOSITIVOS DE ILUMINACIÓN NO - ELÉCTRICA  
 39 12 10 00 : EQUIPAMIENTO PARA DISTRIBUCIÓN Y CONVERSIÓN DE ALIMENTACIÓN  
 39 12 11 00 : CENTROS DE CONTROL Y DISTRIBUCIÓN Y ACCESORIOS  
 39 12 14 00 : LENGUETAS DE CONEXIÓN, CONECTADORES Y TERMINALES  
 39 12 15 00 : CONMUTADORES, CONTROLES Y RELES Y ACCESORIOS  
 39 12 16 00 : DISPOSITIVOS Y ACCESORIOS PARA LA PROTECCIÓN DE CIRCUITOS  
 39 12 17 00 : FERRETERÍA ELÉCTRICA Y SUMINISTROS  
 39 12 18 00 : INSTALACIONES DE EDIFICIOS INTELIGENTES - IBI  
 39 12 22 00 : INTERRUPTORES ELÉCTRICOS Y ACCESORIOS  
 39 12 23 00 : RELES ELÉCTRICOS Y ACCESORIOS  
 39 13 15 00 : MARCADORES DE ALAMBRE Y DISPOSITIVOS PARA MARCAR ALAMBRE  
 39 13 16 00 : DISPOSITIVOS DE PROTECCIÓN DE ALAMBRE  
 39 13 17 00 : CONDUCTOS ELÉCTRICOS, ELECTRODUCTOS Y CABLES AÉREOS  
 70 13 15 00 : PROTECCIÓN DEL TERRENO Y DEL SUELO  
 70 14 16 00 : PROTECCIÓN DE CULTIVOS  
 70 14 17 00 : GESTIÓN DE CULTIVOS  
 70 15 18 00 : SERVICIOS DE CONSERVACIÓN FORESTAL  
 70 15 19 00 : RECURSOS FORESTALES  
 70 16 16 00 : FLORA  
 70 16 17 00 : ECOSISTEMAS  
 70 17 15 00 : DESARROLLO  
 72 10 29 00 : SERVICIOS DE MANTENIMIENTO Y REPARACIÓN DE INSTALACIONES  
 72 10 33 00 : SERVICIOS DE MANTENIMIENTO Y REPARACIÓN DE INFRAESTRUCTURA  
 72 12 11 00 : SERVICIOS DE CONSTRUCCIÓN DE EDIFICIOS COMERCIALES Y DE OFICINA  
 72 14 13 00 : SERVICIO DE CONSTRUCCIÓN DE FACILIDADES ATLÉTICAS Y RECREATIVAS  
 55 11 15 00 : PUBLICACIONES ELECTRÓNICAS Y MÚSICA  
 55 11 16 00 : MATERIAL DE REFERENCIA DE SOFTWARE ELECTRÓNICO  
 55 12 15 00 : RÓTULOS  
 55 12 16 00 : ETIQUETAS  
 55 12 18 00 : DOCUMENTOS DE IDENTIFICACIÓN  
 56 10 16 00 : MUEBLES PARA EL EXTERIOR  
 56 10 17 00 : MUEBLES DE OFICINA  
 56 10 18 00 : ACCESORIOS Y MUEBLES DE BEBÉ Y NIÑO  
 56 10 19 00 : PIEZAS DE MOBILIARIO Y ACCESORIOS  
 56 11 15 00 : SITIOS DE TRABAJO Y PAQUETES PARA LA OFICINA  
 56 11 16 00 : SISTEMAS DE PANELES  
 56 11 18 00 : MUEBLES INDEPENDIENTES  
 56 11 19 00 : MUEBLES INDUSTRIALES  
 56 11 20 00 : MUEBLES DE APOYO DE LA COMPUTADORA  
 56 11 21 00 : ASIENTOS  
 56 11 22 00 : SISTEMAS DE ESCRITORIOS  
 56 11 23 00 : PARTES Y ACCESORIOS PARA ASIENTOS DE AUDITORIOS O ESTADIOS O DE USO ESP...  
 56 12 10 00 : MOBILIARIO DE BIBLIOTECA  
 56 12 11 00 : MOBILIARIO DE CLASE DE ARTE  
 56 12 12 00 : MOBILIARIO DE SALA DE PRIMEROS AUXILIOS  
 56 12 13 00 : ACCESORIOS DE INSTALACIONES EDUCATIVAS GENERALES  
 56 12 14 00 : MOBILIARIO DE CAFETERÍA Y COMEDOR  
 56 12 16 00 : MOBILIARIO PARA EL TIEMPO DE DESCANSO Y OCIO CREATIVO PARA GUARDERÍA I...  
 56 12 17 00 : MÓDULOS DE ALMACENAMIENTO GENERAL Y DE LIBROS PARA LAS AULAS

\*\*\*\*\* CONTINUA \*\*\*\*\*

**CAMARA DE COMERCIO DE LA GUAJIRA  
CORNEJO OCHOA YEZITD**



Fecha expedición: 2021/12/14 - 17:41:45 \*\*\*\* Recibo No. S000378132 \*\*\*\* Num. Operación. 99-USUPUBXX-20211214-0042

\*\*\* EXPEDIDO A TRAVES DEL SISTEMA VIRTUAL S.I.I. \*\*\*

56 12 18 00 : MOBILIARIO Y ACCESORIOS DE AULAS VOCACIONALES  
 56 12 19 00 : MOBILIARIO DE DEMOSTRACIÓN  
 56 12 20 00 : MUEBLES DE LABORATORIO  
 56 13 15 00 : MANIQUÍES Y FORMAS  
 56 13 16 00 : EXHIBIDORES Y ACCESORIOS AUTO SOPORTADOS PARA MERCANCÍAS  
 56 13 17 00 : APARATOS, ESTANTES, SISTEMAS Y ACCESORIOS PARA INSTALACIÓN DE MERCANCÍAS  
 56 14 15 00 : ADORNOS CERÁMICOS PARA EL HOGAR  
 56 14 16 00 : ADORNOS DE VIDRIO PARA EL HOGAR  
 49 20 15 00 : EQUIPO DE ENTRENAMIENTO PARA AERÓBICOS  
 49 20 16 00 : EQUIPO DE ENTRENAMIENTO DE PESAS Y RESISTENCIA  
 70 11 15 00 : PLANTAS Y ÁRBOLES ORNAMENTALES  
 70 11 17 00 : PARQUES, JARDINES Y HUERTOS  
 72 14 12 00 : SERVICIOS DE CONSTRUCCIÓN MARINA  
 70 17 18 00 : SERVICIOS DE DRENAJE  
 77 11 15 00 : SERVICIOS DE SEGURIDAD AMBIENTAL  
 72 11 10 00 : SERVICIOS DE CONSTRUCCIÓN DE UNIDADES UNIFAMILIARES  
 77 10 19 00 : SERVICIOS DE INVESTIGACIÓN DE CONTAMINACIÓN  
 77 10 20 00 : SERVICIOS DE REPORTE AMBIENTAL  
 77 12 15 00 : CONTAMINACIÓN DEL AIRE  
 77 12 16 00 : CONTAMINACIÓN DEL SUELO

**EXPERIENCIA No.75 :**

**NÚMERO CONSECUTIVO DEL CONTRATO:**075

**CONTRATO CELEBRADO POR** :1 - EL PROPONENTE

**NOMBRE DEL CONTRATISTA** :YEZITD CORNEJO OCHOA

**NOMBRE DEL CONTRATANTE** :AGUAS DE LA PENÍNSULA

**VALOR CONTRATADO EN SMLLV** :1572,07

**SG FM CL PR - DESCRIPCIÓN**

77 11 15 00 : SERVICIOS DE SEGURIDAD AMBIENTAL  
 72 11 10 00 : SERVICIOS DE CONSTRUCCIÓN DE UNIDADES UNIFAMILIARES  
 70 17 18 00 : SERVICIOS DE DRENAJE  
 11 10 17 00 : METALES DE BASE  
 22 10 16 00 : EQUIPO DE PAVIMENTACIÓN  
 24 12 15 00 : CAJAS, BOLSAS Y SACOS PARA EMPAQUETADO  
 30 11 15 00 : CONCRETO Y MORTEROS  
 30 19 18 00 : EQUIPOS Y MATERIALES PARA CONSTRUCCIONES TEMPORALES Y APOYO AL MANTENIM...  
 40 17 15 00 : TUBOS Y TUBERÍAS COMERCIALES  
 47 13 19 00 : ABSORBENTES  
 72 10 15 00 : SERVICIOS DE APOYO PARA LA CONSTRUCCIÓN  
 72 14 10 00 : SERVICIOS DE CONSTRUCCIÓN DE AUTOPISTAS Y CARRETERAS  
 72 14 11 00 : SERVICIOS DE CONSTRUCCIÓN Y REVESTIMIENTO Y PAVIMENTACIÓN DE INFRAEST...  
 72 14 15 00 : SERVICIOS DE PREPARACIÓN DE TIERRAS  
 80 10 16 00 : GERENCIA DE PROYECTOS  
 80 10 15 00 : SERVICIOS DE CONSULTORÍA DE NEGOCIOS Y ADMINISTRACIÓN CORPORATIVA  
 80 12 17 00 : SERVICIOS DE RESPONSABILIDAD CIVIL  
 81 10 15 00 : INGENIERÍA CIVIL Y ARQUITECTURA  
 81 10 22 00 : INGENIERÍA DE TRANSPORTE  
 81 15 18 00 : OCEANOGRAFÍA E HIDROLOGÍA  
 83 10 15 00 : SERVICIOS DE ACUEDUCTO Y ALCANTARILLADO  
 95 11 15 00 : VÍAS DE TRÁFICO LIMITADO  
 95 11 16 00 : VÍAS DE TRÁFICO ABIERTO  
 20 10 18 00 : SISTEMAS MECANIZADOS DE SOPORTE EN TIERRA

\*\*\*\*\* CONTINUA \*\*\*\*\*

**CAMARA DE COMERCIO DE LA GUAJIRA  
CORNEJO OCHOA YEZITD**



Fecha expedición: 2021/12/14 - 17:41:45 \*\*\*\* Recibo No. S000378132 \*\*\*\* Num. Operación. 99-USUPUBXX-20211214-0042

\*\*\* EXPEDIDO A TRAVES DEL SISTEMA VIRTUAL S.I.I. \*\*\*

22 10 15 00 : MAQUINARIA PARA TRABAJO DE DESMONTE  
 22 10 17 00 : COMPONENTES DE EQUIPO PESADO  
 40 17 17 00 : ADAPTADORES DE TUBOS  
 40 17 19 00 : BRIDAS DE RESPALDO PARA TUBOS  
 40 17 37 00 : BRIDAS REDUCTORAS PARA TUBOS  
 40 17 49 00 : UNIONES PARA TUBOS  
 40 17 52 00 : Y DE CONEXIÓN PARA TUBOS  
 70 13 15 00 : PROTECCIÓN DEL TERRENO Y DEL SUELO  
 72 10 29 00 : SERVICIOS DE MANTENIMIENTO Y REPARACIÓN DE INSTALACIONES  
 72 15 43 00 : SERVICIOS DE MANTENIMIENTO Y REPARACIÓN DE EQUIPO MOTIVO Y GENERACIÓN...  
 80 11 16 00 : SERVICIOS DE PERSONAL TEMPORAL  
 81 14 15 00 : CONTROL DE CALIDAD  
 41 11 25 00 : INSTRUMENTOS DE MEDICIÓN Y OBSERVACIÓN DEL CAUDAL DE FLUIDOS  
 72 14 12 00 : SERVICIOS DE CONSTRUCCIÓN MARINA  
 77 10 15 00 : EVALUACIÓN DE IMPACTO AMBIENTAL  
 77 10 16 00 : PLANEACIÓN AMBIENTAL  
 77 10 17 00 : SERVICIOS DE ASESORÍA AMBIENTAL  
 77 10 18 00 : AUDITORÍA AMBIENTAL  
 77 10 19 00 : SERVICIOS DE INVESTIGACIÓN DE CONTAMINACIÓN  
 77 10 20 00 : SERVICIOS DE REPORTE AMBIENTAL  
 77 11 16 00 : REHABILITACIÓN AMBIENTAL  
 77 12 15 00 : CONTAMINACIÓN DEL AIRE  
 77 12 16 00 : CONTAMINACIÓN DEL SUELO  
 77 12 17 00 : CONTAMINACIÓN DEL AGUA

**EXPERIENCIA No.76 :**

**NÚMERO CONSECUTIVO DEL CONTRATO:**076  
**CONTRATO CELEBRADO POR** :1 - EL PROPONENTE  
**NOMBRE DEL CONTRATISTA** :CORNEJO OCHOA YEZITD  
**NOMBRE DEL CONTRATANTE** :CORPOGUAJIRA  
**VALOR CONTRATADO EN SMLLV** :5974,59

**SG FM CL PR - DESCRIPCIÓN**

11 10 17 00 : METALES DE BASE  
 24 12 15 00 : CAJAS, BOLSAS Y SACOS PARA EMPAQUETADO  
 30 11 15 00 : CONCRETO Y MORTEROS  
 40 17 15 00 : TUBOS Y TUBERÍAS COMERCIALES  
 40 17 17 00 : ADAPTADORES DE TUBOS  
 40 17 19 00 : BRIDAS DE RESPALDO PARA TUBOS  
 40 17 37 00 : BRIDAS REDUCTORAS PARA TUBOS  
 40 17 52 00 : Y DE CONEXIÓN PARA TUBOS  
 47 13 19 00 : ABSORBENTES  
 71 12 26 00 : SERVICIOS DE TERMINACIÓN DEL POZO  
 72 12 15 00 : SERVICIOS DE CONSTRUCCIÓN DE PLANTAS INDUSTRIALES  
 72 14 10 00 : SERVICIOS DE CONSTRUCCIÓN DE AUTOPISTAS Y CARRETERAS  
 72 14 11 00 : SERVICIOS DE CONSTRUCCIÓN Y REVESTIMIENTO Y PAVIMENTACIÓN DE INFRAEST...  
 72 14 15 00 : SERVICIOS DE PREPARACIÓN DE TIERRAS  
 80 11 16 00 : SERVICIOS DE PERSONAL TEMPORAL  
 81 10 15 00 : INGENIERÍA CIVIL Y ARQUITECTURA  
 81 15 18 00 : OCEANOGRAFÍA E HIDROLOGÍA  
 83 10 15 00 : SERVICIOS DE ACUEDUCTO Y ALCANTARILLADO  
 95 11 15 00 : VÍAS DE TRÁFICO LIMITADO  
 95 11 16 00 : VÍAS DE TRÁFICO ABIERTO

\*\*\*\*\* CONTINUA \*\*\*\*\*



**CAMARA DE COMERCIO DE LA GUAJIRA  
CORNEJO OCHOA YEZITD**



Fecha expedición: 2021/12/14 - 17:41:45 \*\*\*\* Recibo No. S000378132 \*\*\*\* Num. Operación. 99-USUPUBXX-20211214-0042

\*\*\* EXPEDIDO A TRAVES DEL SISTEMA VIRTUAL S.I.I. \*\*\*

31 21 17 00 : ACABADOS EN GENERAL  
 30 19 18 00 : EQUIPOS Y MATERIALES PARA CONSTRUCCIONES TEMPORALES Y APOYO AL MANTENIM...  
 70 13 15 00 : PROTECCIÓN DEL TERRENO Y DEL SUELO  
 70 16 16 00 : FLORA  
 72 12 14 00 : SERVICIOS DE CONSTRUCCIÓN DE EDIFICIOS PÚBLICOS ESPECIALIZADOS  
 72 15 19 00 : SERVICIOS DE ALBAÑILERÍA Y MAMPOSTERÍA  
 72 15 25 00 : SERVICIOS DE INSTALACIÓN DE PISOS  
 72 15 29 00 : SERVICIOS DE MONTAJE DE ACERO ESTRUCTURAL  
 72 15 30 00 : SERVICIOS DE VIDRIOS Y VENTANERÍA  
 72 15 31 00 : SERVICIOS DE CONSTRUCCIÓN DE FACILIDADES ATLÉTICAS Y RECREATIVAS  
 72 15 33 00 : SERVICIOS DE MANTENIMIENTO E INSTALACIÓN DE EQUIPO DE ESTACIÓN DE SER...  
 72 15 36 00 : SERVICIOS DE TERMINADO INTERIOR, DOTACIÓN Y REMODELACIÓN  
 77 10 15 00 : EVALUACIÓN DE IMPACTO AMBIENTAL  
 77 10 16 00 : PLANEACIÓN AMBIENTAL  
 77 10 17 00 : SERVICIOS DE ASESORÍA AMBIENTAL  
 77 10 18 00 : AUDITORÍA AMBIENTAL  
 77 12 17 00 : CONTAMINACIÓN DEL AGUA  
 80 10 16 00 : GERENCIA DE PROYECTOS  
 81 10 22 00 : INGENIERÍA DE TRANSPORTE  
 80 12 17 00 : SERVICIOS DE RESPONSABILIDAD CIVIL  
 93 14 15 00 : DESARROLLO Y SERVICIOS SOCIALES  
 93 14 20 00 : DESARROLLO URBANO  
 93 15 15 00 : ADMINISTRACIÓN PÚBLICA  
 95 12 17 00 : EDIFICIOS Y ESTRUCTURAS PÚBLICOS  
 95 12 19 00 : EDIFICIOS Y ESTRUCTURAS EDUCACIONALES Y DE ADMINISTRACIÓN  
 70 15 18 00 : SERVICIOS DE CONSERVACIÓN FORESTAL  
 70 15 19 00 : RECURSOS FORESTALES  
 70 14 16 00 : PROTECCIÓN DE CULTIVOS  
 70 14 17 00 : GESTIÓN DE CULTIVOS  
 70 16 17 00 : ECOSISTEMAS  
 70 10 15 00 : EXPLOTACIONES PESQUERAS  
 77 11 16 00 : REHABILITACIÓN AMBIENTAL  
 41 11 25 00 : INSTRUMENTOS DE MEDICIÓN Y OBSERVACIÓN DEL CAUDAL DE FLUIDOS  
 40 14 16 00 : VÁLVULAS  
 40 14 17 00 : MATERIAL DE FERRETERÍA Y ACCESORIOS  
 40 18 30 00 : TUBERÍAS DE CAUCHO Y PLÁSTICO  
 40 18 31 00 : ACCESORIOS DE TUBOS  
 72 10 15 00 : SERVICIOS DE APOYO PARA LA CONSTRUCCIÓN  
 72 15 27 00 : SERVICIOS DE INSTALACIÓN Y REPARACIÓN DE CONCRETO  
 72 15 32 00 : SERVICIOS DE RECUBRIMIENTO, IMPERMEABILIZACIÓN PROTECCIÓN CONTRA CLIM...  
 80 10 15 00 : SERVICIOS DE CONSULTORÍA DE NEGOCIOS Y ADMINISTRACIÓN CORPORATIVA  
 81 10 17 00 : INGENIERÍA ELÉCTRICA Y ELECTRÓNICA  
 70 13 16 00 : PREPARACIÓN DEL TERRENO Y DEL SUELO  
 22 10 18 00 : GRÚAS DE ELEVACIÓN  
 24 14 15 00 : SUMINISTROS PARA SEGURIDAD Y PROTECCIÓN  
 41 11 39 00 : EQUIPO PARA MEDICIÓN DE SUELOS  
 72 14 12 00 : SERVICIOS DE CONSTRUCCIÓN MARINA  
 70 17 18 00 : SERVICIOS DE DRENAJE  
 77 11 15 00 : SERVICIOS DE SEGURIDAD AMBIENTAL  
 72 11 10 00 : SERVICIOS DE CONSTRUCCIÓN DE UNIDADES UNIFAMILIARES  
 77 10 19 00 : SERVICIOS DE INVESTIGACIÓN DE CONTAMINACIÓN  
 77 10 20 00 : SERVICIOS DE REPORTE AMBIENTAL

\*\*\*\*\* CONTINUA \*\*\*\*\*

**CAMARA DE COMERCIO DE LA GUAJIRA  
CORNEJO OCHOA YEZITD**



Fecha expedición: 2021/12/14 - 17:41:45 \*\*\*\* Recibo No. S000378132 \*\*\*\* Num. Operación. 99-USUPUBXX-20211214-0042

\*\*\* EXPEDIDO A TRAVES DEL SISTEMA VIRTUAL S.I.I. \*\*\*

77 12 16 00 : CONTAMINACIÓN DEL SUELO  
 77 12 15 00 : CONTAMINACIÓN DEL AIRE  
 30 11 18 00 : AGREGADOS  
 30 11 19 00 : ELEMENTOS PARA REFORZAR CONCRETO  
 30 11 17 00 : YESOS  
 40 17 16 00 : TUBOS Y TUBERÍAS INDUSTRIALES  
 72 14 17 00 : SERVICIOS DE ALQUILER O ARRENDAMIENTO DE EQUIPO Y MAQUINARIA DE CONSTRU...

**EXPERIENCIA No.77 :**

**NÚMERO CONSECUTIVO DEL CONTRATO:**077  
**CONTRATO CELEBRADO POR** :3 - CONSORCIO O UNIÓN TEMPORAL  
**NOMBRE DEL CONTRATISTA** :UT CUATRO VIAS 2011  
**NOMBRE DEL CONTRATANTE** :MUNICIPIO DE URIBIA  
**VALOR CONTRATADO EN SMLLV** :885,86

**SG FM CL PR - DESCRIPCIÓN**

11 11 15 00 : BARRO Y TIERRA  
 11 11 16 00 : PIEDRA  
 11 11 17 00 : ARENA  
 20 10 18 00 : SISTEMAS MECANIZADOS DE SOPORTE EN TIERRA  
 22 10 15 00 : MAQUINARIA PARA TRABAJO DE DESMONTE  
 22 10 16 00 : EQUIPO DE PAVIMENTACIÓN  
 22 10 17 00 : COMPONENTES DE EQUIPO PESADO  
 22 10 19 00 : MAQUINARIA Y ACCESORIOS DE CONSTRUCCIÓN DE EDIFICIOS  
 24 14 16 00 : SUMINISTROS DE ACOLCHADOS  
 30 11 15 00 : CONCRETO Y MORTEROS  
 30 11 16 00 : CEMENTO Y CAL  
 46 18 15 00 : ROPA DE SEGURIDAD  
 47 13 19 00 : ABSORBENTES  
 55 12 17 00 : SEÑALIZACIÓN  
 70 13 15 00 : PROTECCIÓN DEL TERRENO Y DEL SUELO  
 72 14 10 00 : SERVICIOS DE CONSTRUCCIÓN DE AUTOPISTAS Y CARRETERAS  
 72 14 11 00 : SERVICIOS DE CONSTRUCCIÓN Y REVESTIMIENTO Y PAVIMENTACIÓN DE INFRAEST...  
 72 14 15 00 : SERVICIOS DE PREPARACIÓN DE TIERRAS  
 72 15 27 00 : SERVICIOS DE INSTALACIÓN Y REPARACIÓN DE CONCRETO  
 77 10 17 00 : SERVICIOS DE ASESORÍA AMBIENTAL  
 80 10 15 00 : SERVICIOS DE CONSULTORÍA DE NEGOCIOS Y ADMINISTRACIÓN CORPORATIVA  
 80 11 16 00 : SERVICIOS DE PERSONAL TEMPORAL  
 81 10 15 00 : INGENIERÍA CIVIL Y ARQUITECTURA  
 81 14 15 00 : CONTROL DE CALIDAD  
 81 14 16 00 : MANEJO DE CADENA DE SUMINISTROS  
 95 11 15 00 : VÍAS DE TRÁFICO LIMITADO  
 95 11 16 00 : VÍAS DE TRÁFICO ABIERTO  
 95 12 15 00 : EDIFICIOS Y ESTRUCTURAS COMERCIALES Y DE ENTRETENIMIENTO  
 31 21 17 00 : ACABADOS EN GENERAL  
 30 19 18 00 : EQUIPOS Y MATERIALES PARA CONSTRUCCIONES TEMPORALES Y APOYO AL MANTENIM...  
 70 16 16 00 : FLORA  
 72 12 14 00 : SERVICIOS DE CONSTRUCCIÓN DE EDIFICIOS PÚBLICOS ESPECIALIZADOS  
 72 15 19 00 : SERVICIOS DE ALBAÑILERÍA Y MAMPOSTERÍA  
 72 15 25 00 : SERVICIOS DE INSTALACIÓN DE PISOS  
 72 15 29 00 : SERVICIOS DE MONTAJE DE ACERO ESTRUCTURAL  
 72 15 30 00 : SERVICIOS DE VIDRIOS Y VENTANERÍA  
 72 15 31 00 : SERVICIOS DE CONSTRUCCIÓN DE FACILIDADES ATLÉTICAS Y RECREATIVAS

\*\*\*\*\* CONTINUA \*\*\*\*\*

**CAMARA DE COMERCIO DE LA GUAJIRA  
CORNEJO OCHOA YEZITD**



Fecha expedición: 2021/12/14 - 17:41:45 \*\*\*\* Recibo No. S000378132 \*\*\*\* Num. Operación. 99-USUPUBXX-20211214-0042

\*\*\* EXPEDIDO A TRAVES DEL SISTEMA VIRTUAL S.I.I. \*\*\*

72 15 33 00 : SERVICIOS DE MANTENIMIENTO E INSTALACIÓN DE EQUIPO DE ESTACIÓN DE SER...

72 15 36 00 : SERVICIOS DE TERMINADO INTERIOR, DOTACIÓN Y REMODELACIÓN

77 10 15 00 : EVALUACIÓN DE IMPACTO AMBIENTAL

77 10 16 00 : PLANEACIÓN AMBIENTAL

77 10 18 00 : AUDITORÍA AMBIENTAL

77 12 17 00 : CONTAMINACIÓN DEL AGUA

80 10 16 00 : GERENCIA DE PROYECTOS

81 10 22 00 : INGENIERÍA DE TRANSPORTE

80 12 17 00 : SERVICIOS DE RESPONSABILIDAD CIVIL

93 14 15 00 : DESARROLLO Y SERVICIOS SOCIALES

93 14 20 00 : DESARROLLO URBANO

93 15 15 00 : ADMINISTRACIÓN PÚBLICA

95 12 17 00 : EDIFICIOS Y ESTRUCTURAS PÚBLICOS

95 12 19 00 : EDIFICIOS Y ESTRUCTURAS EDUCACIONALES Y DE ADMINISTRACIÓN

70 15 18 00 : SERVICIOS DE CONSERVACIÓN FORESTAL

70 15 19 00 : RECURSOS FORESTALES

70 14 16 00 : PROTECCIÓN DE CULTIVOS

70 14 17 00 : GESTIÓN DE CULTIVOS

70 16 17 00 : ECOSISTEMAS

72 10 15 00 : SERVICIOS DE APOYO PARA LA CONSTRUCCIÓN

77 11 16 00 : REHABILITACIÓN AMBIENTAL

41 11 25 00 : INSTRUMENTOS DE MEDICIÓN Y OBSERVACIÓN DEL CAUDAL DE FLUIDOS

40 14 16 00 : VÁLVULAS

40 14 17 00 : MATERIAL DE FERRETERÍA Y ACCESORIOS

40 14 20 00 : MANGUERAS

40 18 30 00 : TUBERÍAS DE CAUCHO Y PLÁSTICO

40 18 31 00 : ACCESORIOS DE TUBOS

72 15 32 00 : SERVICIOS DE RECUBRIMIENTO, IMPERMEABILIZACIÓN PROTECCIÓN CONTRA CLIM...

81 10 17 00 : INGENIERÍA ELÉCTRICA Y ELECTRÓNICA

81 15 18 00 : OCEANOGRAFÍA E HIDROLOGÍA

70 13 16 00 : PREPARACIÓN DEL TERRENO Y DEL SUELO

22 10 18 00 : GRÚAS DE ELEVACIÓN

24 14 15 00 : SUMINISTROS PARA SEGURIDAD Y PROTECCIÓN

41 11 39 00 : EQUIPO PARA MEDICIÓN DE SUELOS

72 14 12 00 : SERVICIOS DE CONSTRUCCIÓN MARINA

70 17 18 00 : SERVICIOS DE DRENAJE

77 11 15 00 : SERVICIOS DE SEGURIDAD AMBIENTAL

72 11 10 00 : SERVICIOS DE CONSTRUCCIÓN DE UNIDADES UNIFAMILIARES

77 10 19 00 : SERVICIOS DE INVESTIGACIÓN DE CONTAMINACIÓN

77 10 20 00 : SERVICIOS DE REPORTE AMBIENTAL

77 12 15 00 : CONTAMINACIÓN DEL AIRE

77 12 16 00 : CONTAMINACIÓN DEL SUELO

30 11 18 00 : AGREGADOS

30 11 19 00 : ELEMENTOS PARA REFORZAR CONCRETO

30 11 17 00 : YESOS

40 17 16 00 : TUBOS Y TUBERÍAS INDUSTRIALES

72 14 17 00 : SERVICIOS DE ALQUILER O ARRENDAMIENTO DE EQUIPO Y MAQUINARIA DE CONSTRU...

**EXPERIENCIA No. 78 :**

**NÚMERO CONSECUTIVO DEL CONTRATO:**078

**CONTRATO CELEBRADO POR** :3 - CONSORCIO O UNIÓN TEMPORAL

**NOMBRE DEL CONTRATISTA** :CONSORCIO KUTANAMANA 2011

**NOMBRE DEL CONTRATANTE** :MUNICIPIO DE URIBIA

\*\*\*\*\* CONTINUA \*\*\*\*\*

**CAMARA DE COMERCIO DE LA GUAJIRA  
CORNEJO OCHOA YEZITD**



Fecha expedición: 2021/12/14 - 17:41:45 \*\*\*\* Recibo No. S000378132 \*\*\*\* Num. Operación. 99-USUPUBXX-20211214-0042

\*\*\* EXPEDIDO A TRAVES DEL SISTEMA VIRTUAL S.I.I. \*\*\*

VALOR CONTRATADO EN SMMLV :1007,71

PORCENTAJE DE PARTICIPACIÓN EN EL VALOR EJECUTADO EN CASO DE CONSORCIOS Y UNIONES TEMPORALES: 10%

**SG FM CL PR - DESCRIPCIÓN**

11 10 17 00 : METALES DE BASE  
 20 10 18 00 : SISTEMAS MECANIZADOS DE SOPORTE EN TIERRA  
 22 10 15 00 : MAQUINARIA PARA TRABAJO DE DESMONTE  
 22 10 17 00 : COMPONENTES DE EQUIPO PESADO  
 24 12 15 00 : CAJAS, BOLSAS Y SACOS PARA EMPAQUETADO  
 24 14 16 00 : SUMINISTROS DE ACOLCHADOS  
 30 11 15 00 : CONCRETO Y MORTEROS  
 40 17 15 00 : TUBOS Y TUBERÍAS COMERCIALES  
 40 17 17 00 : ADAPTADORES DE TUBOS  
 40 17 19 00 : BRIDAS DE RESPALDO PARA TUBOS  
 40 17 37 00 : BRIDAS REDUCTORAS PARA TUBOS  
 40 17 49 00 : UNIONES PARA TUBOS  
 40 17 52 00 : Y DE CONEXIÓN PARA TUBOS  
 47 13 19 00 : ABSORBENTES  
 70 13 15 00 : PROTECCIÓN DEL TERRENO Y DEL SUELO  
 71 12 26 00 : SERVICIOS DE TERMINACIÓN DEL POZO  
 72 12 15 00 : SERVICIOS DE CONSTRUCCIÓN DE PLANTAS INDUSTRIALES  
 72 14 10 00 : SERVICIOS DE CONSTRUCCIÓN DE AUTOPISTAS Y CARRETERAS  
 72 14 11 00 : SERVICIOS DE CONSTRUCCIÓN Y REVESTIMIENTO Y PAVIMENTACIÓN DE INFRAEST...  
 72 14 12 00 : SERVICIOS DE CONSTRUCCIÓN MARINA  
 72 14 15 00 : SERVICIOS DE PREPARACIÓN DE TIERRAS  
 80 10 15 00 : SERVICIOS DE CONSULTORÍA DE NEGOCIOS Y ADMINISTRACIÓN CORPORATIVA  
 80 11 16 00 : SERVICIOS DE PERSONAL TEMPORAL  
 81 10 15 00 : INGENIERÍA CIVIL Y ARQUITECTURA  
 81 14 15 00 : CONTROL DE CALIDAD  
 81 15 18 00 : OCEANOGRAFÍA E HIDROLOGÍA  
 83 10 15 00 : SERVICIOS DE ACUEDUCTO Y ALCANTARILLADO  
 95 11 15 00 : VÍAS DE TRÁFICO LIMITADO  
 95 11 16 00 : VÍAS DE TRÁFICO ABIERTO  
 95 12 16 00 : EDIFICIOS Y ESTRUCTURAS DE TRANSPORTE  
 70 17 17 00 : RIEGO  
 70 17 18 00 : SERVICIOS DE DRENAJE  
 72 10 15 00 : SERVICIOS DE APOYO PARA LA CONSTRUCCIÓN  
 72 14 14 00 : SERVICIOS DE CONSTRUCCIÓN Y REPARACIÓN DE FACILIDADES DE DETENCIÓN  
 72 14 17 00 : SERVICIOS DE ALQUILER O ARRENDAMIENTO DE EQUIPO Y MAQUINARIA DE CONSTRU...  
 72 15 14 00 : SERVICIOS DE CONSTRUCCIÓN DE RECUBRIMIENTOS DE MUROS  
 77 11 15 00 : SERVICIOS DE SEGURIDAD AMBIENTAL  
 77 11 16 00 : REHABILITACIÓN AMBIENTAL  
 31 21 17 00 : ACABADOS EN GENERAL  
 30 19 18 00 : EQUIPOS Y MATERIALES PARA CONSTRUCCIONES TEMPORALES Y APOYO AL MANTENIM...  
 70 15 18 00 : SERVICIOS DE CONSERVACIÓN FORESTAL  
 70 15 19 00 : RECURSOS FORESTALES  
 70 14 16 00 : PROTECCIÓN DE CULTIVOS  
 70 14 17 00 : GESTIÓN DE CULTIVOS  
 70 16 16 00 : FLORA  
 70 16 17 00 : ECOSISTEMAS  
 77 10 15 00 : EVALUACIÓN DE IMPACTO AMBIENTAL  
 77 10 16 00 : PLANEACIÓN AMBIENTAL  
 77 10 17 00 : SERVICIOS DE ASESORÍA AMBIENTAL

\*\*\*\*\* CONTINUA \*\*\*\*\*

**CAMARA DE COMERCIO DE LA GUAJIRA  
CORNEJO OCHOA YEZITD**



Fecha expedición: 2021/12/14 - 17:41:45 \*\*\*\* Recibo No. S000378132 \*\*\*\* Num. Operación. 99-USUPUBXX-20211214-0042

\*\*\* EXPEDIDO A TRAVES DEL SISTEMA VIRTUAL S.I.I. \*\*\*

77 10 18 00 : AUDITORÍA AMBIENTAL  
 77 12 17 00 : CONTAMINACIÓN DEL AGUA  
 80 10 16 00 : GERENCIA DE PROYECTOS  
 80 12 17 00 : SERVICIOS DE RESPONSABILIDAD CIVIL  
 93 14 15 00 : DESARROLLO Y SERVICIOS SOCIALES  
 40 14 16 00 : VÁLVULAS  
 40 14 17 00 : MATERIAL DE FERRETERÍA Y ACCESORIOS  
 40 14 20 00 : MANGUERAS  
 40 18 30 00 : TUBERÍAS DE CAUCHO Y PLÁSTICO  
 40 18 31 00 : ACCESORIOS DE TUBOS  
 72 15 27 00 : SERVICIOS DE INSTALACIÓN Y REPARACIÓN DE CONCRETO  
 72 15 32 00 : SERVICIOS DE RECUBRIMIENTO, IMPERMEABILIZACIÓN PROTECCIÓN CONTRA CLIM...  
 81 10 17 00 : INGENIERÍA ELÉCTRICA Y ELECTRÓNICA  
 81 10 22 00 : INGENIERÍA DE TRANSPORTE  
 41 11 25 00 : INSTRUMENTOS DE MEDICIÓN Y OBSERVACIÓN DEL CAUDAL DE FLUIDOS  
 72 11 10 00 : SERVICIOS DE CONSTRUCCIÓN DE UNIDADES UNIFAMILIARES  
 77 10 19 00 : SERVICIOS DE INVESTIGACIÓN DE CONTAMINACIÓN  
 77 10 20 00 : SERVICIOS DE REPORTE AMBIENTAL  
 77 12 15 00 : CONTAMINACIÓN DEL AIRE  
 77 12 16 00 : CONTAMINACIÓN DEL SUELO

**EXPERIENCIA No.79 :**

**NÚMERO CONSECUTIVO DEL CONTRATO:**079

**CONTRATO CELEBRADO POR** :1 - EL PROPONENTE

**NOMBRE DEL CONTRATISTA** :YEZITD CORNEJO OCHOA

**NOMBRE DEL CONTRATANTE** :MUNICIPIO DE URIBIA

**VALOR CONTRATADO EN SMMLV** :9381,04

**PORCENTAJE DE PARTICIPACIÓN EN EL VALOR EJECUTADO EN CASO DE CONSORCIOS Y UNIONES TEMPORALES:** 100%

**SG FM CL PR - DESCRIPCIÓN**

11 10 17 00 : METALES DE BASE  
 11 11 15 00 : BARRO Y TIERRA  
 11 11 16 00 : PIEDRA  
 11 11 17 00 : ARENA  
 12 16 23 00 : AGENTES DE CURACIÓN  
 14 11 17 00 : PRODUCTOS DE PAPEL PARA USO PERSONAL  
 20 10 18 00 : SISTEMAS MECANIZADOS DE SOPORTE EN TIERRA  
 20 11 17 00 : ACCESORIOS DE PERFORACIÓN Y EXPLOTACIÓN  
 20 12 10 00 : EQUIPO ACIDIFICANTE  
 20 12 13 00 : EQUIPO DE CONTROL DE ARENA  
 20 12 14 00 : HERRAMIENTAS Y EQUIPO DE TERMINACIÓN  
 20 12 15 00 : HERRAMIENTAS CONVENCIONALES DE PERFORACIÓN  
 22 10 16 00 : EQUIPO DE PAVIMENTACIÓN  
 22 10 20 00 : EQUIPO Y MAQUINARIA DE DEMOLICIÓN DE EDIFICIOS  
 27 11 15 00 : HERRAMIENTAS DE CORTE Y ENGARZADO Y PUNZONES  
 27 11 22 00 : HERRAMIENTAS DE ALBAÑILERÍA Y CONCRETO  
 27 11 27 00 : HERRAMIENTAS MECÁNICAS  
 27 12 17 00 : ACCESORIOS DE TUBERÍA Y MANGA HIDRÁULICA  
 27 12 18 00 : HERRAMIENTAS HIDRÁULICAS  
 30 10 15 00 : ÁNGULOS  
 30 10 17 00 : VIGAS  
 30 10 23 00 : PERFILES  
 30 11 15 00 : CONCRETO Y MORTEROS

\*\*\*\*\* CONTINUA \*\*\*\*\*

**CAMARA DE COMERCIO DE LA GUAJIRA  
CORNEJO OCHOA YEZITD**



Fecha expedición: 2021/12/14 - 17:41:45 \*\*\*\* Recibo No. S000378132 \*\*\*\* Num. Operación. 99-USUPUBXX-20211214-0042

\*\*\* EXPEDIDO A TRAVES DEL SISTEMA VIRTUAL S.I.I. \*\*\*

---

30 12 17 00 : MATERIALES DE CONSTRUCCIÓN DE CAMINOS Y CARRILERAS  
 30 13 15 00 : BLOQUES  
 30 13 16 00 : LADRILLOS  
 30 18 15 00 : PORCELANA SANITARIA  
 30 19 16 00 : ESCALERAS Y ACCESORIOS DE ANDAMIAJE  
 31 16 16 00 : PERNOS  
 31 16 20 00 : CLAVOS  
 31 16 21 00 : ANCLAS  
 31 25 15 00 : ACTIVADORES  
 39 12 13 00 : CUADROS, REGISTROS Y MENAJE PARA ELECTRICIDAD  
 39 12 19 00 : DISPOSITIVOS Y ACCESORIOS DE SEGURIDAD ELÉCTRICA  
 40 10 17 00 : ENFRIAMIENTO  
 40 14 17 00 : MATERIAL DE FERRETERÍA Y ACCESORIOS  
 40 15 15 00 : BOMBAS  
 41 10 17 00 : EQUIPO DE PERFORACIÓN, AMOLADURA, CORTE, TRITURACIÓN Y PENSADO PARA ...  
 41 11 46 00 : INSTRUMENTOS DE VERIFICACIÓN DE METALES, METALURGIA Y MATERIALES ESTRU...  
 56 12 15 00 : MOBILIARIO GENERAL DE AULA  
 60 14 10 00 : JUGUETES  
 60 14 13 00 : SISTEMAS DE CONSTRUCCIÓN Y BLOQUES INFANTILES  
 70 17 16 00 : VIGILANCIA  
 70 17 17 00 : RIEGO  
 72 10 15 00 : SERVICIOS DE APOYO PARA LA CONSTRUCCIÓN  
 72 12 14 00 : SERVICIOS DE CONSTRUCCIÓN DE EDIFICIOS PÚBLICOS ESPECIALIZADOS  
 72 14 10 00 : SERVICIOS DE CONSTRUCCIÓN DE AUTOPISTAS Y CARRETERAS  
 72 14 11 00 : SERVICIOS DE CONSTRUCCIÓN Y REVESTIMIENTO Y PAVIMENTACIÓN DE INFRAEST...  
 72 14 15 00 : SERVICIOS DE PREPARACIÓN DE TIERRAS  
 72 15 11 00 : SERVICIOS DE CONSTRUCCIÓN DE PLOMERÍA  
 72 15 13 00 : SERVICIOS DE PINTURA E INSTALACIÓN DE PAPEL DE COLGADURA  
 72 15 14 00 : SERVICIOS DE CONSTRUCCIÓN DE RECUBRIMIENTOS DE MUROS  
 72 15 15 00 : SERVICIOS DE SISTEMAS ELÉCTRICOS  
 72 15 16 00 : SERVICIOS DE SISTEMAS ESPECIALIZADOS DE COMUNICACIÓN  
 72 15 19 00 : SERVICIOS DE ALBAÑILERÍA Y MAMPOSTERÍA  
 72 15 20 00 : SERVICIOS DE PAÑETADO Y DRYWALL  
 72 15 21 00 : SERVICIOS ACÚSTICOS Y DE AISLAMIENTO  
 72 15 22 00 : SERVICIOS DE BALDOSAS TERRAZO Y MÁRMOL Y MOSAICOS  
 72 15 23 00 : SERVICIOS DE CARPINTERÍA  
 72 15 24 00 : SERVICIOS DE MONTAJE E INSTALACIÓN DE VENTANAS Y PUERTAS  
 72 15 25 00 : SERVICIOS DE INSTALACIÓN DE PISOS  
 72 15 26 00 : SERVICIOS DE TECHADO Y PAREDES EXTERNAS Y LÁMINAS DE METAL  
 72 15 27 00 : SERVICIOS DE INSTALACIÓN Y REPARACIÓN DE CONCRETO  
 72 15 28 00 : SERVICIOS DE PERFORACIÓN DE POZOS DE AGUA  
 72 15 29 00 : SERVICIOS DE MONTAJE DE ACERO ESTRUCTURAL  
 72 15 30 00 : SERVICIOS DE VIDRIOS Y VENTANERÍA  
 72 15 31 00 : SERVICIOS DE CONSTRUCCIÓN DE FACILIDADES ATLÉTICAS Y RECREATIVAS  
 72 15 32 00 : SERVICIOS DE RECUBRIMIENTO, IMPERMEABILIZACIÓN PROTECCIÓN CONTRA CLIM...  
 72 15 34 00 : SERVICIOS DE APAREJAMIENTO Y ANDAMIAJE  
 72 15 35 00 : SERVICIOS DE LIMPIEZA ESTRUCTURAL EXTERNA  
 72 15 36 00 : SERVICIOS DE TERMINADO INTERIOR, DOTACIÓN Y REMODELACIÓN  
 72 15 40 00 : SERVICIOS DE EDIFICIOS ESPECIALIZADOS Y COMERCIOS  
 72 15 44 00 : SERVICIOS DE MANTENIMIENTO Y FABRICACIÓN DE ACCESORIOS PARA TUBERÍAS  
 76 12 16 00 : DISPOSICIÓN DE DESECHOS NO PELIGROSOS  
 80 11 16 00 : SERVICIOS DE PERSONAL TEMPORAL

\*\*\*\*\* CONTINUA \*\*\*\*\*

**CAMARA DE COMERCIO DE LA GUAJIRA  
CORNEJO OCHOA YEZITD**



Fecha expedición: 2021/12/14 - 17:41:45 \*\*\*\* Recibo No. S000378132 \*\*\*\* Num. Operación. 99-USUPUBXX-20211214-0042

\*\*\* EXPEDIDO A TRAVES DEL SISTEMA VIRTUAL S.I.I. \*\*\*

81 14 15 00 : CONTROL DE CALIDAD  
 83 10 15 00 : SERVICIOS DE ACUEDUCTO Y ALCANTARILLADO  
 93 14 20 00 : DESARROLLO URBANO  
 95 12 15 00 : EDIFICIOS Y ESTRUCTURAS COMERCIALES Y DE ENTRETENIMIENTO  
 95 12 19 00 : EDIFICIOS Y ESTRUCTURAS EDUCACIONALES Y DE ADMINISTRACIÓN  
 95 12 21 00 : EDIFICIOS Y ESTRUCTURAS DE ACOMODACIONES  
 95 12 23 00 : EDIFICIOS Y ESTRUCTURAS DE SALUD Y DEPORTIVAS  
 95 13 15 00 : TARIMAS Y GRADERÍAS  
 72 15 10 00 : SERVICIOS DE CONSTRUCCIÓN Y MANTENIMIENTO DE CALDERAS Y HORNOS  
 72 15 12 00 : SERVICIOS DE CONSTRUCCIÓN Y MANTENIMIENTO DE HVAC CALEFACCIÓN Y ENFRI...  
 72 15 17 00 : SERVICIOS DE INSTALACIÓN DE SISTEMAS DE SEGURIDAD FÍSICA E INDUSTRIAL  
 27 11 32 00 : JUEGOS DE HERRAMIENTAS  
 72 15 33 00 : SERVICIOS DE MANTENIMIENTO E INSTALACIÓN DE EQUIPO DE ESTACIÓN DE SER...  
 72 15 37 00 : SERVICIOS DE INSTALACIÓN, MANTENIMIENTO Y REPARACIÓN DE EQUIPOS Y CON...  
 72 15 41 00 : SERVICIOS DE MANTENIMIENTO Y REPARACIÓN DE EQUIPO DE SISTEMAS DE DISTR...  
 72 15 42 00 : SERVICIOS DE MANTENIMIENTO Y REPARACIÓN DE INSTALACIÓN DE INSTRUMENTA...  
 72 15 43 00 : SERVICIOS DE MANTENIMIENTO Y REPARACIÓN DE EQUIPO MOTIVO Y GENERACIÓN...  
 77 10 15 00 : EVALUACIÓN DE IMPACTO AMBIENTAL  
 77 10 16 00 : PLANEACIÓN AMBIENTAL  
 77 10 17 00 : SERVICIOS DE ASESORÍA AMBIENTAL  
 77 10 18 00 : AUDITORÍA AMBIENTAL  
 77 11 16 00 : REHABILITACIÓN AMBIENTAL  
 77 12 17 00 : CONTAMINACIÓN DEL AGUA  
 80 10 15 00 : SERVICIOS DE CONSULTORÍA DE NEGOCIOS Y ADMINISTRACIÓN CORPORATIVA  
 80 10 16 00 : GERENCIA DE PROYECTOS  
 80 12 17 00 : SERVICIOS DE RESPONSABILIDAD CIVIL  
 81 10 15 00 : INGENIERÍA CIVIL Y ARQUITECTURA  
 81 10 16 00 : INGENIERÍA MECÁNICA  
 81 10 17 00 : INGENIERÍA ELÉCTRICA Y ELECTRÓNICA  
 81 10 22 00 : INGENIERÍA DE TRANSPORTE  
 81 10 24 00 : INGENIERÍA DE TRANSMISIÓN DE ENERGÍA ELÉCTRICA  
 30 19 18 00 : EQUIPOS Y MATERIALES PARA CONSTRUCCIONES TEMPORALES Y APOYO AL MANTENIM...  
 81 14 16 00 : MANEJO DE CADENA DE SUMINISTROS  
 83 10 18 00 : SERVICIOS ELÉCTRICOS  
 93 14 15 00 : DESARROLLO Y SERVICIOS SOCIALES  
 93 15 15 00 : ADMINISTRACIÓN PÚBLICA  
 95 11 16 00 : VÍAS DE TRÁFICO ABIERTO  
 95 12 17 00 : EDIFICIOS Y ESTRUCTURAS PÚBLICOS  
 31 21 17 00 : ACABADOS EN GENERAL  
 32 10 16 00 : CIRCUITOS INTEGRADOS  
 32 11 15 00 : DIODOS  
 32 11 16 00 : TRANSISTORES  
 32 11 17 00 : APARATOS SEMICONDUCTORES  
 32 12 15 00 : CAPACITORES  
 32 12 16 00 : RESISTORES  
 32 12 17 00 : COMPONENTES DISCRETOS  
 32 12 18 00 : FILTROS DE SEÑALES  
 32 12 19 00 : RESONADORES  
 32 13 10 00 : ACCESORIOS, MATERIAS PRIMAS Y PIEZAS DE COMPONENTES ELECTRÓNICOS  
 32 14 11 00 : PIEZAS Y ACCESORIOS DE TUBOS ELECTRÓNICOS  
 32 15 15 00 : DISPOSITIVOS DE CONTROL DE INDICACIÓN Y DE SEÑALIZACIÓN  
 32 15 16 00 : SUBSISTEMAS PROGRAMABLES DE CONTROLADOR LÓGICO

\*\*\*\*\* CONTINUA \*\*\*\*\*

**CAMARA DE COMERCIO DE LA GUAJIRA  
CORNEJO OCHOA YEZITD**



Fecha expedición: 2021/12/14 - 17:41:45 \*\*\*\* Recibo No. S000378132 \*\*\*\* Num. Operación. 99-USUPUBXX-20211214-0042

\*\*\* EXPEDIDO A TRAVES DEL SISTEMA VIRTUAL S.I.I. \*\*\*

32 15 17 00 : CONTROLADORES LÓGICOS PROGRAMABLES  
 32 15 18 00 : DISPOSITIVOS DE CONTROL DE SEGURIDAD  
 32 15 19 00 : DISPOSITIVOS DE AUTOMATIZACIÓN DE CONTROL DE LA CONECTIVIDAD  
 32 15 20 00 : CONTROL DE PROCESOS O SISTEMAS EMPAQUETADOS DE AUTOMATIZACIÓN  
 39 10 16 00 : LÁMPARAS Y BOMBILLAS  
 39 10 18 00 : COMPONENTES Y ACCESORIOS DE LÁMPARA  
 39 10 19 00 : BALASTOS DE LÁMPARAS Y TRANSFORMADORES DE LÁMPARAS  
 39 11 15 00 : ILUMINACIÓN DE INTERIORES Y ARTEFACTOS  
 39 11 16 00 : ILUMINACIÓN EXTERIOR Y ARTEFACTOS  
 39 11 17 00 : ALUMBRADO DE EMERGENCIA  
 39 11 18 00 : ACCESORIOS DE ILUMINACIÓN  
 39 11 19 00 : SEÑALIZACIÓN E ILUMINACIÓN DE EMPLAZAMIENTOS PELIGROSOS  
 39 11 20 00 : PROYECTORES MÓVILES  
 39 11 21 00 : ILUMINACIÓN ÓPTICA  
 39 11 22 00 : DISPOSITIVOS DE EFECTOS ESPECIALES  
 39 11 23 00 : ILUMINACIÓN Y ACCESORIOS DE ESCENARIOS Y ESTUDIOS  
 39 11 24 00 : DISPOSITIVOS PARA MANEJO DE LUCES Y CONTROL DE ESCENARIOS Y ESTUDIOS  
 39 11 25 00 : LUMINARIAS DE ESCENARIOS Y ESTUDIOS  
 39 11 26 00 : DISPOSITIVOS DE ILUMINACIÓN NO - ELÉCTRICA  
 39 12 10 00 : EQUIPAMIENTO PARA DISTRIBUCIÓN Y CONVERSIÓN DE ALIMENTACIÓN  
 39 12 11 00 : CENTROS DE CONTROL Y DISTRIBUCIÓN Y ACCESORIOS  
 39 12 14 00 : LENGUETAS DE CONEXIÓN, CONECTADORES Y TERMINALES  
 39 12 15 00 : CONMUTADORES, CONTROLES Y RELES Y ACCESORIOS  
 39 12 16 00 : DISPOSITIVOS Y ACCESORIOS PARA LA PROTECCIÓN DE CIRCUITOS  
 39 12 17 00 : FERRETERÍA ELÉCTRICA Y SUMINISTROS  
 39 12 18 00 : INSTALACIONES DE EDIFICIOS INTELIGENTES - IBI  
 39 12 22 00 : INTERRUPTORES ELÉCTRICOS Y ACCESORIOS  
 39 12 23 00 : RELES ELÉCTRICOS Y ACCESORIOS  
 39 13 15 00 : MARCADORES DE ALAMBRE Y DISPOSITIVOS PARA MARCAR ALAMBRE  
 39 13 16 00 : DISPOSITIVOS DE PROTECCIÓN DE ALAMBRE  
 39 13 17 00 : CONDUCTOS ELÉCTRICOS, ELECTRODUCTOS Y CABLES AÉREOS  
 70 13 15 00 : PROTECCIÓN DEL TERRENO Y DEL SUELO  
 70 14 16 00 : PROTECCIÓN DE CULTIVOS  
 70 14 17 00 : GESTIÓN DE CULTIVOS  
 70 15 18 00 : SERVICIOS DE CONSERVACIÓN FORESTAL  
 70 15 19 00 : RECURSOS FORESTALES  
 70 16 16 00 : FLORA  
 70 16 17 00 : ECOSISTEMAS  
 70 17 15 00 : DESARROLLO  
 72 10 29 00 : SERVICIOS DE MANTENIMIENTO Y REPARACIÓN DE INSTALACIONES  
 72 10 33 00 : SERVICIOS DE MANTENIMIENTO Y REPARACIÓN DE INFRAESTRUCTURA  
 72 12 11 00 : SERVICIOS DE CONSTRUCCIÓN DE EDIFICIOS COMERCIALES Y DE OFICINA  
 72 14 13 00 : SERVICIO DE CONSTRUCCIÓN DE FACILIDADES ATLÉTICAS Y RECREATIVAS  
 55 11 15 00 : PUBLICACIONES ELECTRÓNICAS Y MÚSICA  
 55 11 16 00 : MATERIAL DE REFERENCIA DE SOFTWARE ELECTRÓNICO  
 55 12 15 00 : RÓTULOS  
 55 12 16 00 : ETIQUETAS  
 55 12 18 00 : DOCUMENTOS DE IDENTIFICACIÓN  
 56 10 15 00 : MUEBLES  
 56 10 16 00 : MUEBLES PARA EL EXTERIOR  
 56 10 17 00 : MUEBLES DE OFICINA  
 56 10 18 00 : ACCESORIOS Y MUEBLES DE BEBÉ Y NIÑO

\*\*\*\*\* CONTINUA \*\*\*\*\*



**CAMARA DE COMERCIO DE LA GUAJIRA  
CORNEJO OCHOA YEZITD**



Fecha expedición: 2021/12/14 - 17:41:45 \*\*\*\* Recibo No. S000378132 \*\*\*\* Num. Operación. 99-USUPUBXX-20211214-0042

\*\*\* EXPEDIDO A TRAVES DEL SISTEMA VIRTUAL S.I.I. \*\*\*

56 10 19 00 : PIEZAS DE MOBILIARIO Y ACCESORIOS  
 56 11 15 00 : SITIOS DE TRABAJO Y PAQUETES PARA LA OFICINA  
 56 11 16 00 : SISTEMAS DE PANELES  
 56 11 17 00 : CASEGOOD Y SISTEMAS NO MODULARES  
 56 11 18 00 : MUEBLES INDEPENDIENTES  
 56 11 19 00 : MUEBLES INDUSTRIALES  
 56 11 20 00 : MUEBLES DE APOYO DE LA COMPUTADORA  
 56 11 21 00 : ASIENTOS  
 56 11 22 00 : SISTEMAS DE ESCRITORIOS  
 56 11 23 00 : PARTES Y ACCESORIOS PARA ASIENTOS DE AUDITORIOS O ESTADIOS O DE USO ESP...  
 56 12 10 00 : MOBILIARIO DE BIBLIOTECA  
 56 12 11 00 : MOBILIARIO DE CLASE DE ARTE  
 56 12 13 00 : ACCESORIOS DE INSTALACIONES EDUCATIVAS GENERALES  
 56 12 14 00 : MOBILIARIO DE CAFETERÍA Y COMEDOR  
 56 12 16 00 : MOBILIARIO PARA EL TIEMPO DE DESCANSO Y OCIO CREATIVO PARA GUARDERÍA I...  
 56 12 17 00 : MÓDULOS DE ALMACENAMIENTO GENERAL Y DE LIBROS PARA LAS AULAS  
 56 12 18 00 : MOBILIARIO Y ACCESORIOS DE AULAS VOCACIONALES  
 56 12 19 00 : MOBILIARIO DE DEMOSTRACIÓN  
 56 12 20 00 : MUEBLES DE LABORATORIO  
 56 13 15 00 : MANIQUÍES Y FORMAS  
 56 13 16 00 : EXHIBIDORES Y ACCESORIOS AUTO SOPORTADOS PARA MERCANCÍAS  
 56 13 17 00 : APARATOS, ESTANTES, SISTEMAS Y ACCESORIOS PARA INSTALACIÓN DE MERCANCÍAS  
 56 14 15 00 : ADORNOS CERÁMICOS PARA EL HOGAR  
 56 14 16 00 : ADORNOS DE VIDRIO PARA EL HOGAR  
 49 20 15 00 : EQUIPO DE ENTRENAMIENTO PARA AERÓBICOS  
 49 20 16 00 : EQUIPO DE ENTRENAMIENTO DE PESAS Y RESISTENCIA  
 70 11 15 00 : PLANTAS Y ÁRBOLES ORNAMENTALES  
 70 11 17 00 : PARQUES, JARDINES Y HUERTOS  
 72 14 12 00 : SERVICIOS DE CONSTRUCCIÓN MARINA  
 70 17 18 00 : SERVICIOS DE DRENAJE  
 77 11 15 00 : SERVICIOS DE SEGURIDAD AMBIENTAL  
 72 11 10 00 : SERVICIOS DE CONSTRUCCIÓN DE UNIDADES UNIFAMILIARES  
 77 10 19 00 : SERVICIOS DE INVESTIGACIÓN DE CONTAMINACIÓN  
 77 10 20 00 : SERVICIOS DE REPORTE AMBIENTAL  
 77 12 15 00 : CONTAMINACIÓN DEL AIRE  
 77 12 16 00 : CONTAMINACIÓN DEL SUELO

**EXPERIENCIA No. 80 :**

**NÚMERO CONSECUTIVO DEL CONTRATO:**080

**CONTRATO CELEBRADO POR** :1 - EL PROPONENTE

**NOMBRE DEL CONTRATISTA** :YEZITD CORNEJO OCHOA

**NOMBRE DEL CONTRATANTE** :MUNICIPIO DE URIBIA

**VALOR CONTRATADO EN SMLLV** :7234,88

**SG FM CL PR - DESCRIPCIÓN**

11 10 17 00 : METALES DE BASE  
 11 11 15 00 : BARRO Y TIERRA  
 11 11 16 00 : PIEDRA  
 11 11 17 00 : ARENA  
 12 16 23 00 : AGENTES DE CURACIÓN  
 14 11 17 00 : PRODUCTOS DE PAPEL PARA USO PERSONAL  
 20 10 18 00 : SISTEMAS MECANIZADOS DE SOPORTE EN TIERRA  
 20 11 17 00 : ACCESORIOS DE PERFORACIÓN Y EXPLOTACIÓN

\*\*\*\*\* CONTINUA \*\*\*\*\*

**CAMARA DE COMERCIO DE LA GUAJIRA  
CORNEJO OCHOA YEZITD**



Fecha expedición: 2021/12/14 - 17:41:45 \*\*\*\* Recibo No. S000378132 \*\*\*\* Num. Operación. 99-USUPUBXX-20211214-0042

\*\*\* EXPEDIDO A TRAVES DEL SISTEMA VIRTUAL S.I.I. \*\*\*

---

20 12 10 00 : EQUIPO ACIDIFICANTE  
 20 12 13 00 : EQUIPO DE CONTROL DE ARENA  
 20 12 14 00 : HERRAMIENTAS Y EQUIPO DE TERMINACIÓN  
 20 12 15 00 : HERRAMIENTAS CONVENCIONALES DE PERFORACIÓN  
 22 10 16 00 : EQUIPO DE PAVIMENTACIÓN  
 22 10 20 00 : EQUIPO Y MAQUINARIA DE DEMOLICIÓN DE EDIFICIOS  
 27 11 15 00 : HERRAMIENTAS DE CORTE Y ENGARZADO Y PUNZONES  
 27 11 22 00 : HERRAMIENTAS DE ALBAÑILERÍA Y CONCRETO  
 27 11 27 00 : HERRAMIENTAS MECÁNICAS  
 27 12 17 00 : ACCESORIOS DE TUBERÍA Y MANGA HIDRÁULICA  
 27 12 18 00 : HERRAMIENTAS HIDRÁULICAS  
 30 10 15 00 : ÁNGULOS  
 30 10 17 00 : VIGAS  
 30 10 23 00 : PERFILES  
 30 11 15 00 : CONCRETO Y MORTEROS  
 30 12 17 00 : MATERIALES DE CONSTRUCCIÓN DE CAMINOS Y CARRILERAS  
 30 13 15 00 : BLOQUES  
 30 13 16 00 : LADRILLOS  
 30 18 15 00 : PORCELANA SANITARIA  
 30 19 16 00 : ESCALERAS Y ACCESORIOS DE ANDAMIAJE  
 31 16 16 00 : PERNOS  
 31 16 20 00 : CLAVOS  
 31 16 21 00 : ANCLAS  
 31 25 15 00 : ACTIVADORES  
 39 12 13 00 : CUADROS, REGISTROS Y MENAJE PARA ELECTRICIDAD  
 39 12 19 00 : DISPOSITIVOS Y ACCESORIOS DE SEGURIDAD ELÉCTRICA  
 40 10 17 00 : ENFRIAMIENTO  
 40 14 17 00 : MATERIAL DE FERRETERÍA Y ACCESORIOS  
 40 15 15 00 : BOMBAS  
 41 10 17 00 : EQUIPO DE PERFORACIÓN, AMOLADURA, CORTE, TRITURACIÓN Y Prensado para ...  
 41 11 46 00 : INSTRUMENTOS DE VERIFICACIÓN DE METALES, METALURGIA Y MATERIALES ESTRU...  
 56 12 15 00 : MOBILIARIO GENERAL DE AULA  
 60 14 10 00 : JUGUETES  
 60 14 13 00 : SISTEMAS DE CONSTRUCCIÓN Y BLOQUES INFANTILES  
 70 17 16 00 : VIGILANCIA  
 70 17 17 00 : RIEGO  
 72 10 15 00 : SERVICIOS DE APOYO PARA LA CONSTRUCCIÓN  
 72 12 14 00 : SERVICIOS DE CONSTRUCCIÓN DE EDIFICIOS PÚBLICOS ESPECIALIZADOS  
 72 14 10 00 : SERVICIOS DE CONSTRUCCIÓN DE AUTOPISTAS Y CARRETERAS  
 72 14 11 00 : SERVICIOS DE CONSTRUCCIÓN Y REVESTIMIENTO Y PAVIMENTACIÓN DE INFRAEST...  
 72 14 15 00 : SERVICIOS DE PREPARACIÓN DE TIERRAS  
 72 15 11 00 : SERVICIOS DE CONSTRUCCIÓN DE PLOMERÍA  
 72 15 13 00 : SERVICIOS DE PINTURA E INSTALACIÓN DE PAPEL DE COLGADURA  
 72 15 14 00 : SERVICIOS DE CONSTRUCCIÓN DE RECUBRIMIENTOS DE MUROS  
 72 15 15 00 : SERVICIOS DE SISTEMAS ELÉCTRICOS  
 72 15 16 00 : SERVICIOS DE SISTEMAS ESPECIALIZADOS DE COMUNICACIÓN  
 72 15 19 00 : SERVICIOS DE ALBAÑILERÍA Y MAMPOSTERÍA  
 72 15 20 00 : SERVICIOS DE PAÑETADO Y DRYWALL  
 72 15 21 00 : SERVICIOS ACÚSTICOS Y DE AISLAMIENTO  
 72 15 22 00 : SERVICIOS DE BALDOSAS TERRAZO Y MÁRMOL Y MOSAICOS  
 72 15 23 00 : SERVICIOS DE CARPINTERÍA  
 72 15 24 00 : SERVICIOS DE MONTAJE E INSTALACIÓN DE VENTANAS Y PUERTAS

\*\*\*\*\* CONTINUA \*\*\*\*\*

**CAMARA DE COMERCIO DE LA GUAJIRA  
CORNEJO OCHOA YEZITD**



Fecha expedición: 2021/12/14 - 17:41:45 \*\*\*\* Recibo No. S000378132 \*\*\*\* Num. Operación. 99-USUPUBXX-20211214-0042

\*\*\* EXPEDIDO A TRAVES DEL SISTEMA VIRTUAL S.I.I. \*\*\*

72 15 25 00 : SERVICIOS DE INSTALACIÓN DE PISOS  
 72 15 26 00 : SERVICIOS DE TECHADO Y PAREDES EXTERNAS Y LÁMINAS DE METAL  
 72 15 27 00 : SERVICIOS DE INSTALACIÓN Y REPARACIÓN DE CONCRETO  
 72 15 28 00 : SERVICIOS DE PERFORACIÓN DE POZOS DE AGUA  
 72 15 29 00 : SERVICIOS DE MONTAJE DE ACERO ESTRUCTURAL  
 72 15 30 00 : SERVICIOS DE VIDRIOS Y VENTANERÍA  
 72 15 31 00 : SERVICIOS DE CONSTRUCCIÓN DE FACILIDADES ATLÉTICAS Y RECREATIVAS  
 72 15 32 00 : SERVICIOS DE RECUBRIMIENTO, IMPERMEABILIZACIÓN PROTECCIÓN CONTRA CLIM...  
 72 15 34 00 : SERVICIOS DE APAREJAMIENTO Y ANDAMIAJE  
 72 15 35 00 : SERVICIOS DE LIMPIEZA ESTRUCTURAL EXTERNA  
 72 15 36 00 : SERVICIOS DE TERMINADO INTERIOR, DOTACIÓN Y REMODELACIÓN  
 72 15 40 00 : SERVICIOS DE EDIFICIOS ESPECIALIZADOS Y COMERCIOS  
 72 15 44 00 : SERVICIOS DE MANTENIMIENTO Y FABRICACIÓN DE ACCESORIOS PARA TUBERÍAS  
 76 12 16 00 : DISPOSICIÓN DE DESECHOS NO PELIGROSOS  
 80 11 16 00 : SERVICIOS DE PERSONAL TEMPORAL  
 81 14 15 00 : CONTROL DE CALIDAD  
 83 10 15 00 : SERVICIOS DE ACUEDUCTO Y ALCANTARILLADO  
 93 14 20 00 : DESARROLLO URBANO  
 95 12 15 00 : EDIFICIOS Y ESTRUCTURAS COMERCIALES Y DE ENTRETENIMIENTO  
 95 12 19 00 : EDIFICIOS Y ESTRUCTURAS EDUCACIONALES Y DE ADMINISTRACIÓN  
 95 12 21 00 : EDIFICIOS Y ESTRUCTURAS DE ACOMODACIONES  
 95 12 23 00 : EDIFICIOS Y ESTRUCTURAS DE SALUD Y DEPORTIVAS  
 95 13 15 00 : TARIMAS Y GRADERÍAS  
 72 15 10 00 : SERVICIOS DE CONSTRUCCIÓN Y MANTENIMIENTO DE CALDERAS Y HORNOS  
 72 15 12 00 : SERVICIOS DE CONSTRUCCIÓN Y MANTENIMIENTO DE HVAC CALEFACCIÓN Y ENFRI...  
 72 15 17 00 : SERVICIOS DE INSTALACIÓN DE SISTEMAS DE SEGURIDAD FÍSICA E INDUSTRIAL  
 27 11 32 00 : JUEGOS DE HERRAMIENTAS  
 72 15 33 00 : SERVICIOS DE MANTENIMIENTO E INSTALACIÓN DE EQUIPO DE ESTACIÓN DE SER...  
 72 15 37 00 : SERVICIOS DE INSTALACIÓN, MANTENIMIENTO Y REPARACIÓN DE EQUIPOS Y CON...  
 72 15 41 00 : SERVICIOS DE MANTENIMIENTO Y REPARACIÓN DE EQUIPO DE SISTEMAS DE DISTR...  
 72 15 42 00 : SERVICIOS DE MANTENIMIENTO Y REPARACIÓN DE INSTALACIÓN DE INSTRUMENTA...  
 72 15 43 00 : SERVICIOS DE MANTENIMIENTO Y REPARACIÓN DE EQUIPO MOTIVO Y GENERACIÓN...  
 77 10 15 00 : EVALUACIÓN DE IMPACTO AMBIENTAL  
 77 10 16 00 : PLANEACIÓN AMBIENTAL  
 77 10 17 00 : SERVICIOS DE ASESORÍA AMBIENTAL  
 77 10 18 00 : AUDITORÍA AMBIENTAL  
 77 11 16 00 : REHABILITACIÓN AMBIENTAL  
 77 12 17 00 : CONTAMINACIÓN DEL AGUA  
 80 10 15 00 : SERVICIOS DE CONSULTORÍA DE NEGOCIOS Y ADMINISTRACIÓN CORPORATIVA  
 80 10 16 00 : GERENCIA DE PROYECTOS  
 80 12 17 00 : SERVICIOS DE RESPONSABILIDAD CIVIL  
 81 10 15 00 : INGENIERÍA CIVIL Y ARQUITECTURA  
 81 10 16 00 : INGENIERÍA MECÁNICA  
 81 10 17 00 : INGENIERÍA ELÉCTRICA Y ELECTRÓNICA  
 81 10 22 00 : INGENIERÍA DE TRANSPORTE  
 81 10 24 00 : INGENIERÍA DE TRANSMISIÓN DE ENERGÍA ELÉCTRICA  
 30 19 18 00 : EQUIPOS Y MATERIALES PARA CONSTRUCCIONES TEMPORALES Y APOYO AL MANTENIM...  
 81 14 16 00 : MANEJO DE CADENA DE SUMINISTROS  
 83 10 18 00 : SERVICIOS ELÉCTRICOS  
 93 14 15 00 : DESARROLLO Y SERVICIOS SOCIALES  
 93 15 15 00 : ADMINISTRACIÓN PÚBLICA  
 95 11 16 00 : VÍAS DE TRÁFICO ABIERTO

\*\*\*\*\* CONTINUA \*\*\*\*\*

**CAMARA DE COMERCIO DE LA GUAJIRA  
CORNEJO OCHOA YEZITD**



Fecha expedición: 2021/12/14 - 17:41:45 \*\*\*\* Recibo No. S000378132 \*\*\*\* Num. Operación. 99-USUPUBXX-20211214-0042

\*\*\* EXPEDIDO A TRAVES DEL SISTEMA VIRTUAL S.I.I. \*\*\*

95 12 17 00 : EDIFICIOS Y ESTRUCTURAS PÚBLICOS  
 31 21 17 00 : ACABADOS EN GENERAL  
 32 10 16 00 : CIRCUITOS INTEGRADOS  
 32 11 15 00 : DIODOS  
 32 11 16 00 : TRANSISTORES  
 32 11 17 00 : APARATOS SEMICONDUCTORES  
 32 12 15 00 : CAPACITORES  
 32 12 16 00 : RESISTORES  
 32 12 17 00 : COMPONENTES DISCRETOS  
 32 12 18 00 : FILTROS DE SEÑALES  
 32 12 19 00 : RESONADORES  
 32 13 10 00 : ACCESORIOS, MATERIAS PRIMAS Y PIEZAS DE COMPONENTES ELECTRÓNICOS  
 32 14 11 00 : PIEZAS Y ACCESORIOS DE TUBOS ELECTRÓNICOS  
 32 15 15 00 : DISPOSITIVOS DE CONTROL DE INDICACIÓN Y DE SEÑALIZACIÓN  
 32 15 16 00 : SUBSISTEMAS PROGRAMABLES DE CONTROLADOR LÓGICO  
 32 15 17 00 : CONTROLADORES LÓGICOS PROGRAMABLES  
 32 15 18 00 : DISPOSITIVOS DE CONTROL DE SEGURIDAD  
 32 15 19 00 : DISPOSITIVOS DE AUTOMATIZACIÓN DE CONTROL DE LA CONECTIVIDAD  
 32 15 20 00 : CONTROL DE PROCESOS O SISTEMAS EMPAQUETADOS DE AUTOMATIZACIÓN  
 39 10 16 00 : LÁMPARAS Y BOMBILLAS  
 39 10 18 00 : COMPONENTES Y ACCESORIOS DE LÁMPARA  
 39 10 19 00 : BALASTOS DE LÁMPARAS Y TRANSFORMADORES DE LÁMPARAS  
 39 11 15 00 : ILUMINACIÓN DE INTERIORES Y ARTEFACTOS  
 39 11 16 00 : ILUMINACIÓN EXTERIOR Y ARTEFACTOS  
 39 11 17 00 : ALUMBRADO DE EMERGENCIA  
 39 11 18 00 : ACCESORIOS DE ILUMINACIÓN  
 39 11 19 00 : SEÑALIZACIÓN E ILUMINACIÓN DE EMPLAZAMIENTOS PELIGROSOS  
 39 11 20 00 : PROYECTORES MÓVILES  
 39 11 21 00 : ILUMINACIÓN ÓPTICA  
 39 11 22 00 : DISPOSITIVOS DE EFECTOS ESPECIALES  
 39 11 23 00 : ILUMINACIÓN Y ACCESORIOS DE ESCENARIOS Y ESTUDIOS  
 39 11 24 00 : DISPOSITIVOS PARA MANEJO DE LUCES Y CONTROL DE ESCENARIOS Y ESTUDIOS  
 39 11 25 00 : LUMINARIAS DE ESCENARIOS Y ESTUDIOS  
 39 11 26 00 : DISPOSITIVOS DE ILUMINACIÓN NO - ELÉCTRICA  
 39 12 10 00 : EQUIPAMIENTO PARA DISTRIBUCIÓN Y CONVERSIÓN DE ALIMENTACIÓN  
 39 12 11 00 : CENTROS DE CONTROL Y DISTRIBUCIÓN Y ACCESORIOS  
 39 12 14 00 : LENGUETAS DE CONEXIÓN, CONECTADORES Y TERMINALES  
 39 12 15 00 : CONMUTADORES, CONTROLES Y RELES Y ACCESORIOS  
 39 12 16 00 : DISPOSITIVOS Y ACCESORIOS PARA LA PROTECCIÓN DE CIRCUITOS  
 39 12 17 00 : FERRETERÍA ELÉCTRICA Y SUMINISTROS  
 39 12 18 00 : INSTALACIONES DE EDIFICIOS INTELIGENTES - IBI  
 39 12 22 00 : INTERRUPTORES ELÉCTRICOS Y ACCESORIOS  
 39 12 23 00 : RELES ELÉCTRICOS Y ACCESORIOS  
 39 13 15 00 : MARCADORES DE ALAMBRE Y DISPOSITIVOS PARA MARCAR ALAMBRE  
 39 13 16 00 : DISPOSITIVOS DE PROTECCIÓN DE ALAMBRE  
 39 13 17 00 : CONDUCTOS ELÉCTRICOS, ELECTRODUCTOS Y CABLES AÉREOS  
 70 13 15 00 : PROTECCIÓN DEL TERRENO Y DEL SUELO  
 70 14 16 00 : PROTECCIÓN DE CULTIVOS  
 70 14 17 00 : GESTIÓN DE CULTIVOS  
 70 15 18 00 : SERVICIOS DE CONSERVACIÓN FORESTAL  
 70 15 19 00 : RECURSOS FORESTALES  
 70 16 16 00 : FLORA

\*\*\*\*\* CONTINUA \*\*\*\*\*

**CAMARA DE COMERCIO DE LA GUAJIRA  
CORNEJO OCHOA YEZITD**



Fecha expedición: 2021/12/14 - 17:41:45 \*\*\*\* Recibo No. S000378132 \*\*\*\* Num. Operación. 99-USUPUBXX-20211214-0042

\*\*\* EXPEDIDO A TRAVES DEL SISTEMA VIRTUAL S.I.I. \*\*\*

70 16 17 00 : ECOSISTEMAS  
 70 17 15 00 : DESARROLLO  
 72 10 29 00 : SERVICIOS DE MANTENIMIENTO Y REPARACIÓN DE INSTALACIONES  
 72 10 33 00 : SERVICIOS DE MANTENIMIENTO Y REPARACIÓN DE INFRAESTRUCTURA  
 72 12 11 00 : SERVICIOS DE CONSTRUCCIÓN DE EDIFICIOS COMERCIALES Y DE OFICINA  
 72 14 13 00 : SERVICIO DE CONSTRUCCIÓN DE FACILIDADES ATLÉTICAS Y RECREATIVAS  
 55 11 15 00 : PUBLICACIONES ELECTRÓNICAS Y MÚSICA  
 55 11 16 00 : MATERIAL DE REFERENCIA DE SOFTWARE ELECTRÓNICO  
 55 12 15 00 : RÓTULOS  
 55 12 16 00 : ETIQUETAS  
 55 12 18 00 : DOCUMENTOS DE IDENTIFICACIÓN  
 56 10 15 00 : MUEBLES  
 56 10 16 00 : MUEBLES PARA EL EXTERIOR  
 56 10 17 00 : MUEBLES DE OFICINA  
 56 10 18 00 : ACCESORIOS Y MUEBLES DE BEBÉ Y NIÑO  
 56 10 19 00 : PIEZAS DE MOBILIARIO Y ACCESORIOS  
 56 11 15 00 : SITIOS DE TRABAJO Y PAQUETES PARA LA OFICINA  
 56 11 16 00 : SISTEMAS DE PANELES  
 56 11 17 00 : CASEGOOD Y SISTEMAS NO MODULARES  
 56 11 18 00 : MUEBLES INDEPENDIENTES  
 56 11 19 00 : MUEBLES INDUSTRIALES  
 56 11 20 00 : MUEBLES DE APOYO DE LA COMPUTADORA  
 56 11 21 00 : ASIENTOS  
 56 11 22 00 : SISTEMAS DE ESCRITORIOS  
 56 11 23 00 : PARTES Y ACCESORIOS PARA ASIENTOS DE AUDITORIOS O ESTADIOS O DE USO ESP...  
 56 12 10 00 : MOBILIARIO DE BIBLIOTECA  
 56 12 11 00 : MOBILIARIO DE CLASE DE ARTE  
 56 12 13 00 : ACCESORIOS DE INSTALACIONES EDUCATIVAS GENERALES  
 56 12 14 00 : MOBILIARIO DE CAFETERÍA Y COMEDOR  
 56 12 16 00 : MOBILIARIO PARA EL TIEMPO DE DESCANSO Y OCIO CREATIVO PARA GUARDERÍA I...  
 56 12 17 00 : MÓDULOS DE ALMACENAMIENTO GENERAL Y DE LIBROS PARA LAS AULAS  
 56 12 18 00 : MOBILIARIO Y ACCESORIOS DE AULAS VOCACIONALES  
 56 12 19 00 : MOBILIARIO DE DEMOSTRACIÓN  
 56 12 20 00 : MUEBLES DE LABORATORIO  
 56 13 15 00 : MANIQUÍES Y FORMAS  
 56 13 16 00 : EXHIBIDORES Y ACCESORIOS AUTO SOPORTADOS PARA MERCANCÍAS  
 56 13 17 00 : APARATOS, ESTANTES, SISTEMAS Y ACCESORIOS PARA INSTALACIÓN DE MERCANCÍAS  
 56 14 15 00 : ADORNOS CERÁMICOS PARA EL HOGAR  
 56 14 16 00 : ADORNOS DE VIDRIO PARA EL HOGAR  
 49 20 15 00 : EQUIPO DE ENTRENAMIENTO PARA AERÓBICOS  
 49 20 16 00 : EQUIPO DE ENTRENAMIENTO DE PESAS Y RESISTENCIA  
 70 11 15 00 : PLANTAS Y ÁRBOLES ORNAMENTALES  
 70 11 17 00 : PARQUES, JARDINES Y HUERTOS  
 72 14 12 00 : SERVICIOS DE CONSTRUCCIÓN MARINA  
 70 17 18 00 : SERVICIOS DE DRENAJE  
 77 11 15 00 : SERVICIOS DE SEGURIDAD AMBIENTAL  
 72 11 10 00 : SERVICIOS DE CONSTRUCCIÓN DE UNIDADES UNIFAMILIARES  
 77 10 19 00 : SERVICIOS DE INVESTIGACIÓN DE CONTAMINACIÓN  
 77 10 20 00 : SERVICIOS DE REPORTE AMBIENTAL  
 77 12 15 00 : CONTAMINACIÓN DEL AIRE  
 77 12 16 00 : CONTAMINACIÓN DEL SUELO

\*\*\*\*\* CONTINUA \*\*\*\*\*

**CAMARA DE COMERCIO DE LA GUAJIRA  
CORNEJO OCHOA YEZITD**



Fecha expedición: 2021/12/14 - 17:41:45 \*\*\*\* Recibo No. S000378132 \*\*\*\* Num. Operación. 99-USUPUBXX-20211214-0042

\*\*\* EXPEDIDO A TRAVES DEL SISTEMA VIRTUAL S.I.I. \*\*\*

**EXPERIENCIA No. 81 :**

**NÚMERO CONSECUTIVO DEL CONTRATO:**081

**CONTRATO CELEBRADO POR** :1 - EL PROPONENTE  
**NOMBRE DEL CONTRATISTA** :CORNEJO OCHOA YEZITD  
**NOMBRE DEL CONTRATANTE** :MUNICIPIO DE MANAURE  
**VALOR CONTRATADO EN SMLLV** :3725,50

**SG FM CL PR - DESCRIPCIÓN**

11 11 15 00 : BARRO Y TIERRA  
 11 11 16 00 : PIEDRA  
 11 11 17 00 : ARENA  
 20 10 18 00 : SISTEMAS MECANIZADOS DE SOPORTE EN TIERRA  
 22 10 20 00 : EQUIPO Y MAQUINARIA DE DEMOLICIÓN DE EDIFICIOS  
 27 11 15 00 : HERRAMIENTAS DE CORTE Y ENGARZADO Y PUNZONES  
 27 11 22 00 : HERRAMIENTAS DE ALBAÑILERÍA Y CONCRETO  
 27 11 27 00 : HERRAMIENTAS MECÁNICAS  
 27 12 17 00 : ACCESORIOS DE TUBERÍA Y MANGA HIDRÁULICA  
 27 12 18 00 : HERRAMIENTAS HIDRÁULICAS  
 30 10 15 00 : ÁNGULOS  
 30 10 17 00 : VIGAS  
 30 10 23 00 : PERFILES  
 30 11 15 00 : CONCRETO Y MORTEROS  
 30 13 15 00 : BLOQUES  
 30 19 16 00 : ESCALERAS Y ACCESORIOS DE ANDAMIAJE  
 39 12 13 00 : CUADROS, REGISTROS Y MENAJE PARA ELECTRICIDAD  
 39 12 19 00 : DISPOSITIVOS Y ACCESORIOS DE SEGURIDAD ELÉCTRICA  
 40 14 17 00 : MATERIAL DE FERRETERÍA Y ACCESORIOS  
 41 10 17 00 : EQUIPO DE PERFORACIÓN, AMOLADURA, CORTE, TRITURACIÓN Y PRENSADO PARA ...  
 41 11 46 00 : INSTRUMENTOS DE VERIFICACIÓN DE METALES, METALURGIA Y MATERIALES ESTRU...  
 56 12 15 00 : MOBILIARIO GENERAL DE AULA  
 72 10 15 00 : SERVICIOS DE APOYO PARA LA CONSTRUCCIÓN  
 72 12 14 00 : SERVICIOS DE CONSTRUCCIÓN DE EDIFICIOS PÚBLICOS ESPECIALIZADOS  
 72 15 11 00 : SERVICIOS DE CONSTRUCCIÓN DE PLOMERÍA  
 72 15 13 00 : SERVICIOS DE PINTURA E INSTALACIÓN DE PAPEL DE COLGADURA  
 72 15 14 00 : SERVICIOS DE CONSTRUCCIÓN DE RECUBRIMIENTOS DE MUROS  
 72 15 15 00 : SERVICIOS DE SISTEMAS ELÉCTRICOS  
 72 15 19 00 : SERVICIOS DE ALBAÑILERÍA Y MAMPOSTERÍA  
 72 15 20 00 : SERVICIOS DE PAÑETADO Y DRYWALL  
 72 15 21 00 : SERVICIOS ACÚSTICOS Y DE AISLAMIENTO  
 72 15 22 00 : SERVICIOS DE BALDOSAS TERRAZO Y MÁRMOL Y MOSAICOS  
 72 15 23 00 : SERVICIOS DE CARPINTERÍA  
 72 15 24 00 : SERVICIOS DE MONTAJE E INSTALACIÓN DE VENTANAS Y PUERTAS  
 72 15 25 00 : SERVICIOS DE INSTALACIÓN DE PISOS  
 72 15 26 00 : SERVICIOS DE TECHADO Y PAREDES EXTERNAS Y LÁMINAS DE METAL  
 72 15 27 00 : SERVICIOS DE INSTALACIÓN Y REPARACIÓN DE CONCRETO  
 72 15 28 00 : SERVICIOS DE PERFORACIÓN DE POZOS DE AGUA  
 72 15 29 00 : SERVICIOS DE MONTAJE DE ACERO ESTRUCTURAL  
 72 15 30 00 : SERVICIOS DE VIDRIOS Y VENTANERÍA  
 72 15 31 00 : SERVICIOS DE CONSTRUCCIÓN DE FACILIDADES ATLÉTICAS Y RECREATIVAS  
 72 15 32 00 : SERVICIOS DE RECUBRIMIENTO, IMPERMEABILIZACIÓN PROTECCIÓN CONTRA CLIM...  
 72 15 34 00 : SERVICIOS DE APAREJAMIENTO Y ANDAMIAJE  
 72 15 35 00 : SERVICIOS DE LIMPIEZA ESTRUCTURAL EXTERNA  
 72 15 36 00 : SERVICIOS DE TERMINADO INTERIOR, DOTACIÓN Y REMODELACIÓN

\*\*\*\*\* CONTINUA \*\*\*\*\*

**CAMARA DE COMERCIO DE LA GUAJIRA  
CORNEJO OCHOA YEZITD**



Fecha expedición: 2021/12/14 - 17:41:45 \*\*\*\* Recibo No. S000378132 \*\*\*\* Num. Operación. 99-USUPUBXX-20211214-0042

\*\*\* EXPEDIDO A TRAVES DEL SISTEMA VIRTUAL S.I.I. \*\*\*

72 15 40 00 : SERVICIOS DE EDIFICIOS ESPECIALIZADOS Y COMERCIOS  
 72 15 44 00 : SERVICIOS DE MANTENIMIENTO Y FABRICACIÓN DE ACCESORIOS PARA TUBERÍAS  
 76 12 16 00 : DISPOSICIÓN DE DESECHOS NO PELIGROSOS  
 80 11 16 00 : SERVICIOS DE PERSONAL TEMPORAL  
 81 14 15 00 : CONTROL DE CALIDAD  
 83 10 15 00 : SERVICIOS DE ACUEDUCTO Y ALCANTARILLADO  
 95 12 15 00 : EDIFICIOS Y ESTRUCTURAS COMERCIALES Y DE ENTRETENIMIENTO  
 95 12 19 00 : EDIFICIOS Y ESTRUCTURAS EDUCACIONALES Y DE ADMINISTRACIÓN  
 95 12 21 00 : EDIFICIOS Y ESTRUCTURAS DE ACOMODACIONES  
 95 12 23 00 : EDIFICIOS Y ESTRUCTURAS DE SALUD Y DEPORTIVAS  
 72 15 10 00 : SERVICIOS DE CONSTRUCCIÓN Y MANTENIMIENTO DE CALDERAS Y HORNOS  
 72 15 12 00 : SERVICIOS DE CONSTRUCCIÓN Y MANTENIMIENTO DE HVAC CALEFACCIÓN Y ENFRI...  
 72 15 17 00 : SERVICIOS DE INSTALACIÓN DE SISTEMAS DE SEGURIDAD FÍSICA E INDUSTRIAL  
 27 11 32 00 : JUEGOS DE HERRAMIENTAS  
 72 15 33 00 : SERVICIOS DE MANTENIMIENTO E INSTALACIÓN DE EQUIPO DE ESTACIÓN DE SER...  
 72 15 37 00 : SERVICIOS DE INSTALACIÓN, MANTENIMIENTO Y REPARACIÓN DE EQUIPOS Y CON...  
 72 15 41 00 : SERVICIOS DE MANTENIMIENTO Y REPARACIÓN DE EQUIPO DE SISTEMAS DE DISTR...  
 72 15 42 00 : SERVICIOS DE MANTENIMIENTO Y REPARACIÓN DE INSTALACIÓN DE INSTRUMENTA...  
 72 15 43 00 : SERVICIOS DE MANTENIMIENTO Y REPARACIÓN DE EQUIPO MOTIVO Y GENERACIÓN...  
 77 10 15 00 : EVALUACIÓN DE IMPACTO AMBIENTAL  
 77 10 16 00 : PLANEACIÓN AMBIENTAL  
 77 10 17 00 : SERVICIOS DE ASESORÍA AMBIENTAL  
 77 10 18 00 : AUDITORÍA AMBIENTAL  
 77 11 16 00 : REHABILITACIÓN AMBIENTAL  
 77 12 17 00 : CONTAMINACIÓN DEL AGUA  
 80 10 15 00 : SERVICIOS DE CONSULTORÍA DE NEGOCIOS Y ADMINISTRACIÓN CORPORATIVA  
 80 10 16 00 : GERENCIA DE PROYECTOS  
 80 12 17 00 : SERVICIOS DE RESPONSABILIDAD CIVIL  
 81 10 15 00 : INGENIERÍA CIVIL Y ARQUITECTURA  
 81 10 16 00 : INGENIERÍA MECÁNICA  
 81 10 17 00 : INGENIERÍA ELÉCTRICA Y ELECTRÓNICA  
 81 10 22 00 : INGENIERÍA DE TRANSPORTE  
 81 10 24 00 : INGENIERÍA DE TRANSMISIÓN DE ENERGÍA ELÉCTRICA  
 30 19 18 00 : EQUIPOS Y MATERIALES PARA CONSTRUCCIONES TEMPORALES Y APOYO AL MANTENIM...  
 81 14 16 00 : MANEJO DE CADENA DE SUMINISTROS  
 83 10 18 00 : SERVICIOS ELÉCTRICOS  
 93 14 15 00 : DESARROLLO Y SERVICIOS SOCIALES  
 93 14 20 00 : DESARROLLO URBANO  
 93 15 15 00 : ADMINISTRACIÓN PÚBLICA  
 95 11 16 00 : VÍAS DE TRÁFICO ABIERTO  
 95 12 17 00 : EDIFICIOS Y ESTRUCTURAS PÚBLICOS  
 31 21 17 00 : ACABADOS EN GENERAL  
 32 10 16 00 : CIRCUITOS INTEGRADOS  
 32 11 15 00 : DIODOS  
 32 11 16 00 : TRANSISTORES  
 32 11 17 00 : APARATOS SEMICONDUCTORES  
 32 12 15 00 : CAPACITORES  
 32 12 16 00 : RESISTORES  
 32 12 17 00 : COMPONENTES DISCRETOS  
 32 12 18 00 : FILTROS DE SEÑALES  
 32 12 19 00 : RESONADORES  
 32 13 10 00 : ACCESORIOS, MATERIAS PRIMAS Y PIEZAS DE COMPONENTES ELECTRÓNICOS

\*\*\*\*\* CONTINUA \*\*\*\*\*

**CAMARA DE COMERCIO DE LA GUAJIRA  
CORNEJO OCHOA YEZITD**



Fecha expedición: 2021/12/14 - 17:41:45 \*\*\*\* Recibo No. S000378132 \*\*\*\* Num. Operación. 99-USUPUBXX-20211214-0042

\*\*\* EXPEDIDO A TRAVES DEL SISTEMA VIRTUAL S.I.I. \*\*\*

32 14 11 00 : PIEZAS Y ACCESORIOS DE TUBOS ELECTRÓNICOS  
 32 15 15 00 : DISPOSITIVOS DE CONTROL DE INDICACIÓN Y DE SEÑALIZACIÓN  
 32 15 16 00 : SUBSISTEMAS PROGRAMABLES DE CONTROLADOR LÓGICO  
 32 15 17 00 : CONTROLADORES LÓGICOS PROGRAMABLES  
 32 15 18 00 : DISPOSITIVOS DE CONTROL DE SEGURIDAD  
 32 15 19 00 : DISPOSITIVOS DE AUTOMATIZACIÓN DE CONTROL DE LA CONECTIVIDAD  
 32 15 20 00 : CONTROL DE PROCESOS O SISTEMAS EMPAQUETADOS DE AUTOMATIZACIÓN  
 39 10 16 00 : LÁMPARAS Y BOMBILLAS  
 39 10 18 00 : COMPONENTES Y ACCESORIOS DE LÁMPARA  
 39 10 19 00 : BALASTOS DE LÁMPARAS Y TRANSFORMADORES DE LÁMPARAS  
 39 11 15 00 : ILUMINACIÓN DE INTERIORES Y ARTEFACTOS  
 39 11 16 00 : ILUMINACIÓN EXTERIOR Y ARTEFACTOS  
 39 11 17 00 : ALUMBRADO DE EMERGENCIA  
 39 11 18 00 : ACCESORIOS DE ILUMINACIÓN  
 39 11 19 00 : SEÑALIZACIÓN E ILUMINACIÓN DE EMPLAZAMIENTOS PELIGROSOS  
 39 11 20 00 : PROYECTORES MÓVILES  
 39 11 21 00 : ILUMINACIÓN ÓPTICA  
 39 11 22 00 : DISPOSITIVOS DE EFECTOS ESPECIALES  
 39 11 23 00 : ILUMINACIÓN Y ACCESORIOS DE ESCENARIOS Y ESTUDIOS  
 39 11 24 00 : DISPOSITIVOS PARA MANEJO DE LUCES Y CONTROL DE ESCENARIOS Y ESTUDIOS  
 39 11 25 00 : LUMINARIAS DE ESCENARIOS Y ESTUDIOS  
 39 11 26 00 : DISPOSITIVOS DE ILUMINACIÓN NO - ELÉCTRICA  
 39 12 10 00 : EQUIPAMIENTO PARA DISTRIBUCIÓN Y CONVERSIÓN DE ALIMENTACIÓN  
 39 12 11 00 : CENTROS DE CONTROL Y DISTRIBUCIÓN Y ACCESORIOS  
 39 12 14 00 : LENGUETAS DE CONEXIÓN, CONECTADORES Y TERMINALES  
 39 12 15 00 : CONMUTADORES, CONTROLES Y RELES Y ACCESORIOS  
 39 12 16 00 : DISPOSITIVOS Y ACCESORIOS PARA LA PROTECCIÓN DE CIRCUITOS  
 39 12 17 00 : FERRETERÍA ELÉCTRICA Y SUMINISTROS  
 39 12 18 00 : INSTALACIONES DE EDIFICIOS INTELIGENTES - IBI  
 39 12 22 00 : INTERRUPTORES ELÉCTRICOS Y ACCESORIOS  
 39 12 23 00 : RELES ELÉCTRICOS Y ACCESORIOS  
 39 13 15 00 : MARCADORES DE ALAMBRE Y DISPOSITIVOS PARA MARCAR ALAMBRE  
 39 13 16 00 : DISPOSITIVOS DE PROTECCIÓN DE ALAMBRE  
 39 13 17 00 : CONDUCTOS ELÉCTRICOS, ELECTRODUCTOS Y CABLES AÉREOS  
 70 13 15 00 : PROTECCIÓN DEL TERRENO Y DEL SUELO  
 70 14 16 00 : PROTECCIÓN DE CULTIVOS  
 70 14 17 00 : GESTIÓN DE CULTIVOS  
 70 15 18 00 : SERVICIOS DE CONSERVACIÓN FORESTAL  
 70 15 19 00 : RECURSOS FORESTALES  
 70 16 16 00 : FLORA  
 70 16 17 00 : ECOSISTEMAS  
 70 17 15 00 : DESARROLLO  
 72 10 29 00 : SERVICIOS DE MANTENIMIENTO Y REPARACIÓN DE INSTALACIONES  
 72 10 33 00 : SERVICIOS DE MANTENIMIENTO Y REPARACIÓN DE INFRAESTRUCTURA  
 72 12 11 00 : SERVICIOS DE CONSTRUCCIÓN DE EDIFICIOS COMERCIALES Y DE OFICINA  
 72 14 13 00 : SERVICIO DE CONSTRUCCIÓN DE FACILIDADES ATLÉTICAS Y RECREATIVAS  
 55 11 15 00 : PUBLICACIONES ELECTRÓNICAS Y MÚSICA  
 55 11 16 00 : MATERIAL DE REFERENCIA DE SOFTWARE ELECTRÓNICO  
 55 12 15 00 : RÓTULOS  
 55 12 16 00 : ETIQUETAS  
 55 12 18 00 : DOCUMENTOS DE IDENTIFICACIÓN  
 56 10 15 00 : MUEBLES

\*\*\*\*\* CONTINUA \*\*\*\*\*



**CAMARA DE COMERCIO DE LA GUAJIRA  
CORNEJO OCHOA YEZITD**



Fecha expedición: 2021/12/14 - 17:41:45 \*\*\*\* Recibo No. S000378132 \*\*\*\* Num. Operación. 99-USUPUBXX-20211214-0042

\*\*\* EXPEDIDO A TRAVES DEL SISTEMA VIRTUAL S.I.I. \*\*\*

56 10 16 00 : MUEBLES PARA EL EXTERIOR  
 56 10 17 00 : MUEBLES DE OFICINA  
 56 10 18 00 : ACCESORIOS Y MUEBLES DE BEBÉ Y NIÑO  
 56 10 19 00 : PIEZAS DE MOBILIARIO Y ACCESORIOS  
 56 11 15 00 : SITIOS DE TRABAJO Y PAQUETES PARA LA OFICINA  
 56 11 16 00 : SISTEMAS DE PANELES  
 56 11 17 00 : CASEGOOD Y SISTEMAS NO MODULARES  
 56 11 18 00 : MUEBLES INDEPENDIENTES  
 56 11 19 00 : MUEBLES INDUSTRIALES  
 56 11 20 00 : MUEBLES DE APOYO DE LA COMPUTADORA  
 56 11 21 00 : ASIENTOS  
 56 11 22 00 : SISTEMAS DE ESCRITORIOS  
 56 11 23 00 : PARTES Y ACCESORIOS PARA ASIENTOS DE AUDITORIOS O ESTADIOS O DE USO ESP...  
 56 12 10 00 : MOBILIARIO DE BIBLIOTECA  
 56 12 11 00 : MOBILIARIO DE CLASE DE ARTE  
 56 12 12 00 : MOBILIARIO DE SALA DE PRIMEROS AUXILIOS  
 56 12 13 00 : ACCESORIOS DE INSTALACIONES EDUCATIVAS GENERALES  
 56 12 14 00 : MOBILIARIO DE CAFETERÍA Y COMEDOR  
 56 12 16 00 : MOBILIARIO PARA EL TIEMPO DE DESCANSO Y OCIO CREATIVO PARA GUARDERÍA I...  
 56 12 17 00 : MÓDULOS DE ALMACENAMIENTO GENERAL Y DE LIBROS PARA LAS AULAS  
 56 12 18 00 : MOBILIARIO Y ACCESORIOS DE AULAS VOCACIONALES  
 56 12 19 00 : MOBILIARIO DE DEMOSTRACIÓN  
 56 12 20 00 : MUEBLES DE LABORATORIO  
 56 13 15 00 : MANIQUÍES Y FORMAS  
 56 13 16 00 : EXHIBIDORES Y ACCESORIOS AUTO SOPORTADOS PARA MERCANCÍAS  
 56 13 17 00 : APARATOS, ESTANTES, SISTEMAS Y ACCESORIOS PARA INSTALACIÓN DE MERCANCÍAS  
 56 14 15 00 : ADORNOS CERÁMICOS PARA EL HOGAR  
 56 14 16 00 : ADORNOS DE VIDRIO PARA EL HOGAR  
 49 20 15 00 : EQUIPO DE ENTRENAMIENTO PARA AERÓBICOS  
 49 20 16 00 : EQUIPO DE ENTRENAMIENTO DE PESAS Y RESISTENCIA  
 70 11 15 00 : PLANTAS Y ÁRBOLES ORNAMENTALES  
 70 11 17 00 : PARQUES, JARDINES Y HUERTOS  
 72 14 12 00 : SERVICIOS DE CONSTRUCCIÓN MARINA  
 70 17 18 00 : SERVICIOS DE DRENAJE  
 77 11 15 00 : SERVICIOS DE SEGURIDAD AMBIENTAL  
 72 11 10 00 : SERVICIOS DE CONSTRUCCIÓN DE UNIDADES UNIFAMILIARES  
 77 10 19 00 : SERVICIOS DE INVESTIGACIÓN DE CONTAMINACIÓN  
 77 10 20 00 : SERVICIOS DE REPORTE AMBIENTAL  
 77 12 15 00 : CONTAMINACIÓN DEL AIRE  
 77 12 16 00 : CONTAMINACIÓN DEL SUELO

**EXPERIENCIA No.82 :**

**NÚMERO CONSECUTIVO DEL CONTRATO:**082

**CONTRATO CELEBRADO POR** :1 - EL PROPONENTE

**NOMBRE DEL CONTRATISTA** :YEZITD CORNEJO OCHOA

**NOMBRE DEL CONTRATANTE** :MUNICIPIO DE MANAURE

**VALOR CONTRATADO EN SMLV** :1269,23

**SG FM CL PR - DESCRIPCIÓN**

11 11 15 00 : BARRO Y TIERRA  
 11 11 16 00 : PIEDRA  
 11 11 17 00 : ARENA  
 20 10 18 00 : SISTEMAS MECANIZADOS DE SOPORTE EN TIERRA

\*\*\*\*\* CONTINUA \*\*\*\*\*

**CAMARA DE COMERCIO DE LA GUAJIRA  
CORNEJO OCHOA YEZITD**



Fecha expedición: 2021/12/14 - 17:41:46 \*\*\*\* Recibo No. S000378132 \*\*\*\* Num. Operación. 99-USUPUBXX-20211214-0042

\*\*\* EXPEDIDO A TRAVES DEL SISTEMA VIRTUAL S.I.I. \*\*\*

20 12 13 00 : EQUIPO DE CONTROL DE ARENA  
 22 10 20 00 : EQUIPO Y MAQUINARIA DE DEMOLICIÓN DE EDIFICIOS  
 27 11 15 00 : HERRAMIENTAS DE CORTE Y ENGARZADO Y PUNZONES  
 27 11 22 00 : HERRAMIENTAS DE ALBAÑILERÍA Y CONCRETO  
 27 11 27 00 : HERRAMIENTAS MECÁNICAS  
 27 12 17 00 : ACCESORIOS DE TUBERÍA Y MANGA HIDRÁULICA  
 27 12 18 00 : HERRAMIENTAS HIDRÁULICAS  
 30 10 15 00 : ÁNGULOS  
 30 10 17 00 : VIGAS  
 30 10 23 00 : PERFILES  
 30 11 15 00 : CONCRETO Y MORTEROS  
 30 13 15 00 : BLOQUES  
 30 19 16 00 : ESCALERAS Y ACCESORIOS DE ANDAMIAJE  
 39 12 13 00 : CUADROS, REGISTROS Y MENAJE PARA ELECTRICIDAD  
 39 12 19 00 : DISPOSITIVOS Y ACCESORIOS DE SEGURIDAD ELÉCTRICA  
 40 14 17 00 : MATERIAL DE FERRETERÍA Y ACCESORIOS  
 41 10 17 00 : EQUIPO DE PERFORACIÓN, AMOLADURA, CORTE, TRITURACIÓN Y PENSADO PARA ...  
 41 11 46 00 : INSTRUMENTOS DE VERIFICACIÓN DE METALES, METALURGIA Y MATERIALES ESTRU...  
 56 12 15 00 : MOBILIARIO GENERAL DE AULA  
 72 10 15 00 : SERVICIOS DE APOYO PARA LA CONSTRUCCIÓN  
 72 12 14 00 : SERVICIOS DE CONSTRUCCIÓN DE EDIFICIOS PÚBLICOS ESPECIALIZADOS  
 72 15 11 00 : SERVICIOS DE CONSTRUCCIÓN DE PLOMERÍA  
 72 15 13 00 : SERVICIOS DE PINTURA E INSTALACIÓN DE PAPEL DE COLGADURA  
 72 15 14 00 : SERVICIOS DE CONSTRUCCIÓN DE RECUBRIMIENTOS DE MUROS  
 72 15 15 00 : SERVICIOS DE SISTEMAS ELÉCTRICOS  
 72 15 16 00 : SERVICIOS DE SISTEMAS ESPECIALIZADOS DE COMUNICACIÓN  
 72 15 19 00 : SERVICIOS DE ALBAÑILERÍA Y MAMPOSTERÍA  
 72 15 20 00 : SERVICIOS DE PAÑETADO Y DRYWALL  
 72 15 21 00 : SERVICIOS ACÚSTICOS Y DE AISLAMIENTO  
 72 15 22 00 : SERVICIOS DE BALDOSAS TERRAZO Y MÁRMOL Y MOSAICOS  
 72 15 23 00 : SERVICIOS DE CARPINTERÍA  
 72 15 24 00 : SERVICIOS DE MONTAJE E INSTALACIÓN DE VENTANAS Y PUERTAS  
 72 15 25 00 : SERVICIOS DE INSTALACIÓN DE PISOS  
 72 15 26 00 : SERVICIOS DE TECHADO Y PAREDES EXTERNAS Y LÁMINAS DE METAL  
 72 15 27 00 : SERVICIOS DE INSTALACIÓN Y REPARACIÓN DE CONCRETO  
 72 15 28 00 : SERVICIOS DE PERFORACIÓN DE POZOS DE AGUA  
 72 15 29 00 : SERVICIOS DE MONTAJE DE ACERO ESTRUCTURAL  
 72 15 30 00 : SERVICIOS DE VIDRIOS Y VENTANERÍA  
 72 15 31 00 : SERVICIOS DE CONSTRUCCIÓN DE FACILIDADES ATLÉTICAS Y RECREATIVAS  
 72 15 34 00 : SERVICIOS DE APAREJAMIENTO Y ANDAMIAJE  
 72 15 35 00 : SERVICIOS DE LIMPIEZA ESTRUCTURAL EXTERNA  
 72 15 36 00 : SERVICIOS DE TERMINADO INTERIOR, DOTACIÓN Y REMODELACIÓN  
 72 15 40 00 : SERVICIOS DE EDIFICIOS ESPECIALIZADOS Y COMERCIOS  
 72 15 44 00 : SERVICIOS DE MANTENIMIENTO Y FABRICACIÓN DE ACCESORIOS PARA TUBERÍAS  
 76 12 16 00 : DISPOSICIÓN DE DESECHOS NO PELIGROSOS  
 80 11 16 00 : SERVICIOS DE PERSONAL TEMPORAL  
 81 14 15 00 : CONTROL DE CALIDAD  
 83 10 15 00 : SERVICIOS DE ACUEDUCTO Y ALCANTARILLADO  
 95 12 15 00 : EDIFICIOS Y ESTRUCTURAS COMERCIALES Y DE ENTRETENIMIENTO  
 95 12 19 00 : EDIFICIOS Y ESTRUCTURAS EDUCACIONALES Y DE ADMINISTRACIÓN  
 95 12 21 00 : EDIFICIOS Y ESTRUCTURAS DE ACOMODACIONES  
 95 12 23 00 : EDIFICIOS Y ESTRUCTURAS DE SALUD Y DEPORTIVAS

\*\*\*\*\* CONTINUA \*\*\*\*\*

**CAMARA DE COMERCIO DE LA GUAJIRA  
CORNEJO OCHOA YEZITD**



Fecha expedición: 2021/12/14 - 17:41:46 \*\*\*\* Recibo No. S000378132 \*\*\*\* Num. Operación. 99-USUPUBXX-20211214-0042

\*\*\* EXPEDIDO A TRAVES DEL SISTEMA VIRTUAL S.I.I. \*\*\*

72 15 10 00 : SERVICIOS DE CONSTRUCCIÓN Y MANTENIMIENTO DE CALDERAS Y HORNOS  
 72 15 12 00 : SERVICIOS DE CONSTRUCCIÓN Y MANTENIMIENTO DE HVAC CALEFACCIÓN Y ENFRI...  
 72 15 17 00 : SERVICIOS DE INSTALACIÓN DE SISTEMAS DE SEGURIDAD FÍSICA E INDUSTRIAL  
 27 11 32 00 : JUEGOS DE HERRAMIENTAS  
 72 15 33 00 : SERVICIOS DE MANTENIMIENTO E INSTALACIÓN DE EQUIPO DE ESTACIÓN DE SER...  
 72 15 37 00 : SERVICIOS DE INSTALACIÓN, MANTENIMIENTO Y REPARACIÓN DE EQUIPOS Y CON...  
 72 15 41 00 : SERVICIOS DE MANTENIMIENTO Y REPARACIÓN DE EQUIPO DE SISTEMAS DE DISTR...  
 72 15 42 00 : SERVICIOS DE MANTENIMIENTO Y REPARACIÓN DE INSTALACIÓN DE INSTRUMENTA...  
 72 15 43 00 : SERVICIOS DE MANTENIMIENTO Y REPARACIÓN DE EQUIPO MOTIVO Y GENERACIÓN...  
 77 10 15 00 : EVALUACIÓN DE IMPACTO AMBIENTAL  
 77 10 16 00 : PLANEACIÓN AMBIENTAL  
 77 10 17 00 : SERVICIOS DE ASESORÍA AMBIENTAL  
 77 10 18 00 : AUDITORÍA AMBIENTAL  
 77 11 16 00 : REHABILITACIÓN AMBIENTAL  
 77 12 17 00 : CONTAMINACIÓN DEL AGUA  
 80 10 15 00 : SERVICIOS DE CONSULTORÍA DE NEGOCIOS Y ADMINISTRACIÓN CORPORATIVA  
 80 10 16 00 : GERENCIA DE PROYECTOS  
 80 12 17 00 : SERVICIOS DE RESPONSABILIDAD CIVIL  
 81 10 15 00 : INGENIERÍA CIVIL Y ARQUITECTURA  
 81 10 16 00 : INGENIERÍA MECÁNICA  
 81 10 17 00 : INGENIERÍA ELÉCTRICA Y ELECTRÓNICA  
 81 10 22 00 : INGENIERÍA DE TRANSPORTE  
 81 10 24 00 : INGENIERÍA DE TRANSMISIÓN DE ENERGÍA ELÉCTRICA  
 30 19 18 00 : EQUIPOS Y MATERIALES PARA CONSTRUCCIONES TEMPORALES Y APOYO AL MANTENIM...  
 81 14 16 00 : MANEJO DE CADENA DE SUMINISTROS  
 83 10 18 00 : SERVICIOS ELÉCTRICOS  
 93 14 15 00 : DESARROLLO Y SERVICIOS SOCIALES  
 93 14 20 00 : DESARROLLO URBANO  
 93 15 15 00 : ADMINISTRACIÓN PÚBLICA  
 95 11 16 00 : VÍAS DE TRÁFICO ABIERTO  
 95 12 17 00 : EDIFICIOS Y ESTRUCTURAS PÚBLICOS  
 31 21 17 00 : ACABADOS EN GENERAL  
 32 10 16 00 : CIRCUITOS INTEGRADOS  
 32 11 15 00 : DIODOS  
 32 11 16 00 : TRANSISTORES  
 32 11 17 00 : APARATOS SEMICONDUCTORES  
 32 12 15 00 : CAPACITORES  
 32 12 16 00 : RESISTORES  
 32 12 17 00 : COMPONENTES DISCRETOS  
 32 12 18 00 : FILTROS DE SEÑALES  
 32 12 19 00 : RESONADORES  
 32 13 10 00 : ACCESORIOS, MATERIAS PRIMAS Y PIEZAS DE COMPONENTES ELECTRÓNICOS  
 32 14 11 00 : PIEZAS Y ACCESORIOS DE TUBOS ELECTRÓNICOS  
 32 15 15 00 : DISPOSITIVOS DE CONTROL DE INDICACIÓN Y DE SEÑALIZACIÓN  
 32 15 16 00 : SUBSISTEMAS PROGRAMABLES DE CONTROLADOR LÓGICO  
 32 15 17 00 : CONTROLADORES LÓGICOS PROGRAMABLES  
 32 15 18 00 : DISPOSITIVOS DE CONTROL DE SEGURIDAD  
 32 15 19 00 : DISPOSITIVOS DE AUTOMATIZACIÓN DE CONTROL DE LA CONECTIVIDAD  
 32 15 20 00 : CONTROL DE PROCESOS O SISTEMAS EMPAQUETADOS DE AUTOMATIZACIÓN  
 39 10 16 00 : LÁMPARAS Y BOMBILLAS  
 39 10 18 00 : COMPONENTES Y ACCESORIOS DE LÁMPARA  
 39 10 19 00 : BALASTOS DE LÁMPARAS Y TRANSFORMADORES DE LÁMPARAS

\*\*\*\*\* CONTINUA \*\*\*\*\*

**CAMARA DE COMERCIO DE LA GUAJIRA  
CORNEJO OCHOA YEZITD**



Fecha expedición: 2021/12/14 - 17:41:46 \*\*\*\* Recibo No. S000378132 \*\*\*\* Num. Operación. 99-USUPUBXX-20211214-0042

\*\*\* EXPEDIDO A TRAVES DEL SISTEMA VIRTUAL S.I.I. \*\*\*

39 11 15 00 : ILUMINACIÓN DE INTERIORES Y ARTEFACTOS  
 39 11 16 00 : ILUMINACIÓN EXTERIOR Y ARTEFACTOS  
 39 11 17 00 : ALUMBRADO DE EMERGENCIA  
 39 11 18 00 : ACCESORIOS DE ILUMINACIÓN  
 39 11 19 00 : SEÑALIZACIÓN E ILUMINACIÓN DE EMPLAZAMIENTOS PELIGROSOS  
 39 11 20 00 : PROYECTORES MÓVILES  
 39 11 21 00 : ILUMINACIÓN ÓPTICA  
 39 11 22 00 : DISPOSITIVOS DE EFECTOS ESPECIALES  
 39 11 23 00 : ILUMINACIÓN Y ACCESORIOS DE ESCENARIOS Y ESTUDIOS  
 39 11 24 00 : DISPOSITIVOS PARA MANEJO DE LUCES Y CONTROL DE ESCENARIOS Y ESTUDIOS  
 39 11 25 00 : LUMINARIAS DE ESCENARIOS Y ESTUDIOS  
 39 11 26 00 : DISPOSITIVOS DE ILUMINACIÓN NO - ELÉCTRICA  
 39 12 10 00 : EQUIPAMIENTO PARA DISTRIBUCIÓN Y CONVERSIÓN DE ALIMENTACIÓN  
 39 12 11 00 : CENTROS DE CONTROL Y DISTRIBUCIÓN Y ACCESORIOS  
 39 12 14 00 : LENGUETAS DE CONEXIÓN, CONECTADORES Y TERMINALES  
 39 12 15 00 : CONMUTADORES, CONTROLES Y RELES Y ACCESORIOS  
 39 12 16 00 : DISPOSITIVOS Y ACCESORIOS PARA LA PROTECCIÓN DE CIRCUITOS  
 39 12 17 00 : FERRETERÍA ELÉCTRICA Y SUMINISTROS  
 39 12 18 00 : INSTALACIONES DE EDIFICIOS INTELIGENTES - IBI  
 39 12 22 00 : INTERRUPTORES ELÉCTRICOS Y ACCESORIOS  
 39 12 23 00 : RELES ELÉCTRICOS Y ACCESORIOS  
 39 13 15 00 : MARCADORES DE ALAMBRE Y DISPOSITIVOS PARA MARCAR ALAMBRE  
 39 13 16 00 : DISPOSITIVOS DE PROTECCIÓN DE ALAMBRE  
 39 13 17 00 : CONDUCTOS ELÉCTRICOS, ELECTRODUCTOS Y CABLES AÉREOS  
 70 13 15 00 : PROTECCIÓN DEL TERRENO Y DEL SUELO  
 70 14 16 00 : PROTECCIÓN DE CULTIVOS  
 70 15 18 00 : SERVICIOS DE CONSERVACIÓN FORESTAL  
 70 15 19 00 : RECURSOS FORESTALES  
 70 16 16 00 : FLORA  
 70 16 17 00 : ECOSISTEMAS  
 70 17 15 00 : DESARROLLO  
 72 10 29 00 : SERVICIOS DE MANTENIMIENTO Y REPARACIÓN DE INSTALACIONES  
 72 10 33 00 : SERVICIOS DE MANTENIMIENTO Y REPARACIÓN DE INFRAESTRUCTURA  
 72 12 11 00 : SERVICIOS DE CONSTRUCCIÓN DE EDIFICIOS COMERCIALES Y DE OFICINA  
 72 14 13 00 : SERVICIO DE CONSTRUCCIÓN DE FACILIDADES ATLÉTICAS Y RECREATIVAS  
 55 11 15 00 : PUBLICACIONES ELECTRÓNICAS Y MÚSICA  
 55 11 16 00 : MATERIAL DE REFERENCIA DE SOFTWARE ELECTRÓNICO  
 55 12 15 00 : RÓTULOS  
 55 12 16 00 : ETIQUETAS  
 55 12 18 00 : DOCUMENTOS DE IDENTIFICACIÓN  
 55 10 15 00 : PUBLICACIONES IMPRESAS  
 56 10 15 00 : MUEBLES  
 56 10 16 00 : MUEBLES PARA EL EXTERIOR  
 56 10 17 00 : MUEBLES DE OFICINA  
 56 10 18 00 : ACCESORIOS Y MUEBLES DE BEBÉ Y NIÑO  
 56 10 19 00 : PIEZAS DE MOBILIARIO Y ACCESORIOS  
 56 11 15 00 : SITIOS DE TRABAJO Y PAQUETES PARA LA OFICINA  
 56 11 16 00 : SISTEMAS DE PANELES  
 56 11 17 00 : CASEGOOD Y SISTEMAS NO MODULARES  
 56 11 18 00 : MUEBLES INDEPENDIENTES  
 56 11 19 00 : MUEBLES INDUSTRIALES  
 56 11 20 00 : MUEBLES DE APOYO DE LA COMPUTADORA

\*\*\*\*\* CONTINUA \*\*\*\*\*

**CAMARA DE COMERCIO DE LA GUAJIRA  
CORNEJO OCHOA YEZITD**



Fecha expedición: 2021/12/14 - 17:41:46 \*\*\*\* Recibo No. S000378132 \*\*\*\* Num. Operación. 99-USUPUBXX-20211214-0042

\*\*\* EXPEDIDO A TRAVES DEL SISTEMA VIRTUAL S.I.I. \*\*\*

56 11 21 00 : ASIENTOS  
 56 11 22 00 : SISTEMAS DE ESCRITORIOS  
 56 11 23 00 : PARTES Y ACCESORIOS PARA ASIENTOS DE AUDITORIOS O ESTADIOS O DE USO ESP...  
 56 12 10 00 : MOBILIARIO DE BIBLIOTECA  
 56 12 11 00 : MOBILIARIO DE CLASE DE ARTE  
 56 12 12 00 : MOBILIARIO DE SALA DE PRIMEROS AUXILIOS  
 56 12 13 00 : ACCESORIOS DE INSTALACIONES EDUCATIVAS GENERALES  
 56 12 14 00 : MOBILIARIO DE CAFETERÍA Y COMEDOR  
 56 12 16 00 : MOBILIARIO PARA EL TIEMPO DE DESCANSO Y OCIO CREATIVO PARA GUARDERÍA I...  
 56 12 17 00 : MÓDULOS DE ALMACENAMIENTO GENERAL Y DE LIBROS PARA LAS AULAS  
 56 12 18 00 : MOBILIARIO Y ACCESORIOS DE AULAS VOCACIONALES  
 56 12 19 00 : MOBILIARIO DE DEMOSTRACIÓN  
 56 12 20 00 : MUEBLES DE LABORATORIO  
 56 13 15 00 : MANIQUÍES Y FORMAS  
 56 13 16 00 : EXHIBIDORES Y ACCESORIOS AUTO SOPORTADOS PARA MERCANCÍAS  
 56 13 17 00 : APARATOS, ESTANTES, SISTEMAS Y ACCESORIOS PARA INSTALACIÓN DE MERCANCÍAS  
 56 14 15 00 : ADORNOS CERÁMICOS PARA EL HOGAR  
 56 14 16 00 : ADORNOS DE VIDRIO PARA EL HOGAR  
 49 20 15 00 : EQUIPO DE ENTRENAMIENTO PARA AERÓBICOS  
 49 20 16 00 : EQUIPO DE ENTRENAMIENTO DE PESAS Y RESISTENCIA  
 70 11 15 00 : PLANTAS Y ÁRBOLES ORNAMENTALES  
 70 11 17 00 : PARQUES, JARDINES Y HUERTOS  
 72 14 12 00 : SERVICIOS DE CONSTRUCCIÓN MARINA  
 70 17 18 00 : SERVICIOS DE DRENAJE  
 77 11 15 00 : SERVICIOS DE SEGURIDAD AMBIENTAL  
 72 11 10 00 : SERVICIOS DE CONSTRUCCIÓN DE UNIDADES UNIFAMILIARES  
 77 10 19 00 : SERVICIOS DE INVESTIGACIÓN DE CONTAMINACIÓN  
 77 10 20 00 : SERVICIOS DE REPORTE AMBIENTAL  
 77 12 15 00 : CONTAMINACIÓN DEL AIRE  
 77 12 16 00 : CONTAMINACIÓN DEL SUELO

**EXPERIENCIA No.83 :**

**NÚMERO CONSECUTIVO DEL CONTRATO:**083

**CONTRATO CELEBRADO POR** :1 - EL PROPONENTE

**NOMBRE DEL CONTRATISTA** :CORNEJO OCHOA YEZITD

**NOMBRE DEL CONTRATANTE** :MUNICIPIO DE HATONUEVO

**VALOR CONTRATADO EN SMLLV** :1151,74

**SG FM CL PR - DESCRIPCIÓN**

72 14 11 00 : SERVICIOS DE CONSTRUCCIÓN Y REVESTIMIENTO Y PAVIMENTACIÓN DE INFRAEST...  
 83 10 15 00 : SERVICIOS DE ACUEDUCTO Y ALCANTARILLADO  
 11 10 17 00 : METALES DE BASE  
 24 12 15 00 : CAJAS, BOLSAS Y SACOS PARA EMPAQUETADO  
 30 11 15 00 : CONCRETO Y MORTEROS  
 40 17 15 00 : TUBOS Y TUBERÍAS COMERCIALES  
 40 17 17 00 : ADAPTADORES DE TUBOS  
 40 17 19 00 : BRIDAS DE RESPALDO PARA TUBOS  
 40 17 37 00 : BRIDAS REDUCTORAS PARA TUBOS  
 40 17 49 00 : UNIONES PARA TUBOS  
 40 17 52 00 : Y DE CONEXIÓN PARA TUBOS  
 47 13 19 00 : ABSORBENTES  
 71 12 26 00 : SERVICIOS DE TERMINACIÓN DEL POZO  
 72 12 15 00 : SERVICIOS DE CONSTRUCCIÓN DE PLANTAS INDUSTRIALES

\*\*\*\*\* CONTINUA \*\*\*\*\*

**CAMARA DE COMERCIO DE LA GUAJIRA  
CORNEJO OCHOA YEZITD**



Fecha expedición: 2021/12/14 - 17:41:46 \*\*\*\* Recibo No. S000378132 \*\*\*\* Num. Operación. 99-USUPUBXX-20211214-0042

\*\*\* EXPEDIDO A TRAVES DEL SISTEMA VIRTUAL S.I.I. \*\*\*

72 14 10 00 : SERVICIOS DE CONSTRUCCIÓN DE AUTOPISTAS Y CARRETERAS  
 72 14 15 00 : SERVICIOS DE PREPARACIÓN DE TIERRAS  
 80 11 16 00 : SERVICIOS DE PERSONAL TEMPORAL  
 81 10 15 00 : INGENIERÍA CIVIL Y ARQUITECTURA  
 81 15 18 00 : OCEANOGRAFÍA E HIDROLOGÍA  
 95 11 15 00 : VÍAS DE TRÁFICO LIMITADO  
 95 11 16 00 : VÍAS DE TRÁFICO ABIERTO  
 31 21 17 00 : ACABADOS EN GENERAL  
 30 19 18 00 : EQUIPOS Y MATERIALES PARA CONSTRUCCIONES TEMPORALES Y APOYO AL MANTENIM...  
 70 13 15 00 : PROTECCIÓN DEL TERRENO Y DEL SUELO  
 70 16 16 00 : FLORA  
 72 12 14 00 : SERVICIOS DE CONSTRUCCIÓN DE EDIFICIOS PÚBLICOS ESPECIALIZADOS  
 72 15 19 00 : SERVICIOS DE ALBAÑILERÍA Y MAMPOSTERÍA  
 72 15 25 00 : SERVICIOS DE INSTALACIÓN DE PISOS  
 72 15 29 00 : SERVICIOS DE MONTAJE DE ACERO ESTRUCTURAL  
 72 15 30 00 : SERVICIOS DE VIDRIOS Y VENTANERÍA  
 72 15 31 00 : SERVICIOS DE CONSTRUCCIÓN DE FACILIDADES ATLÉTICAS Y RECREATIVAS  
 72 15 33 00 : SERVICIOS DE MANTENIMIENTO E INSTALACIÓN DE EQUIPO DE ESTACIÓN DE SER...  
 72 15 36 00 : SERVICIOS DE TERMINADO INTERIOR, DOTACIÓN Y REMODELACIÓN  
 77 10 15 00 : EVALUACIÓN DE IMPACTO AMBIENTAL  
 77 10 16 00 : PLANEACIÓN AMBIENTAL  
 77 10 17 00 : SERVICIOS DE ASESORÍA AMBIENTAL  
 77 10 18 00 : AUDITORÍA AMBIENTAL  
 77 12 17 00 : CONTAMINACIÓN DEL AGUA  
 80 10 16 00 : GERENCIA DE PROYECTOS  
 81 10 22 00 : INGENIERÍA DE TRANSPORTE  
 80 12 17 00 : SERVICIOS DE RESPONSABILIDAD CIVIL  
 93 14 15 00 : DESARROLLO Y SERVICIOS SOCIALES  
 93 14 20 00 : DESARROLLO URBANO  
 93 15 15 00 : ADMINISTRACIÓN PÚBLICA  
 95 12 17 00 : EDIFICIOS Y ESTRUCTURAS PÚBLICOS  
 95 12 19 00 : EDIFICIOS Y ESTRUCTURAS EDUCACIONALES Y DE ADMINISTRACIÓN  
 70 15 18 00 : SERVICIOS DE CONSERVACIÓN FORESTAL  
 70 15 19 00 : RECURSOS FORESTALES  
 70 14 16 00 : PROTECCIÓN DE CULTIVOS  
 70 14 17 00 : GESTIÓN DE CULTIVOS  
 70 16 17 00 : ECOSISTEMAS  
 72 10 15 00 : SERVICIOS DE APOYO PARA LA CONSTRUCCIÓN  
 77 11 16 00 : REHABILITACIÓN AMBIENTAL  
 41 11 25 00 : INSTRUMENTOS DE MEDICIÓN Y OBSERVACIÓN DEL CAUDAL DE FLUIDOS  
 40 14 16 00 : VÁLVULAS  
 40 14 17 00 : MATERIAL DE FERRETERÍA Y ACCESORIOS  
 40 14 20 00 : MANGUERAS  
 40 18 30 00 : TUBERÍAS DE CAUCHO Y PLÁSTICO  
 40 18 31 00 : ACCESORIOS DE TUBOS  
 72 15 27 00 : SERVICIOS DE INSTALACIÓN Y REPARACIÓN DE CONCRETO  
 72 15 32 00 : SERVICIOS DE RECUBRIMIENTO, IMPERMEABILIZACIÓN PROTECCIÓN CONTRA CLIM...  
 80 10 15 00 : SERVICIOS DE CONSULTORÍA DE NEGOCIOS Y ADMINISTRACIÓN CORPORATIVA  
 81 10 17 00 : INGENIERÍA ELÉCTRICA Y ELECTRÓNICA  
 70 13 16 00 : PREPARACIÓN DEL TERRENO Y DEL SUELO  
 22 10 18 00 : GRÚAS DE ELEVACIÓN  
 24 14 15 00 : SUMINISTROS PARA SEGURIDAD Y PROTECCIÓN

\*\*\*\*\* CONTINUA \*\*\*\*\*

**CAMARA DE COMERCIO DE LA GUAJIRA  
CORNEJO OCHOA YEZITD**



Fecha expedición: 2021/12/14 - 17:41:46 \*\*\*\* Recibo No. S000378132 \*\*\*\* Num. Operación. 99-USUPUBXX-20211214-0042

\*\*\* EXPEDIDO A TRAVES DEL SISTEMA VIRTUAL S.I.I. \*\*\*

41 11 39 00 : EQUIPO PARA MEDICIÓN DE SUELOS  
72 14 12 00 : SERVICIOS DE CONSTRUCCIÓN MARINA  
70 17 18 00 : SERVICIOS DE DRENAJE  
77 11 15 00 : SERVICIOS DE SEGURIDAD AMBIENTAL  
72 11 10 00 : SERVICIOS DE CONSTRUCCIÓN DE UNIDADES UNIFAMILIARES  
77 10 19 00 : SERVICIOS DE INVESTIGACIÓN DE CONTAMINACIÓN  
77 10 20 00 : SERVICIOS DE REPORTE AMBIENTAL  
77 12 15 00 : CONTAMINACIÓN DEL AIRE  
77 12 16 00 : CONTAMINACIÓN DEL SUELO

**EXPERIENCIA No.84 :**

**NÚMERO CONSECUTIVO DEL CONTRATO:**084

**CONTRATO CELEBRADO POR** :1 - EL PROPONENTE

**NOMBRE DEL CONTRATISTA** :YEZITD CORNEJO OCHOA

**NOMBRE DEL CONTRATANTE** :MUNICIPIO DE HATONUEVO

**VALOR CONTRATADO EN SMLLV** :230,72

**SG FM CL PR - DESCRIPCIÓN**

11 11 15 00 : BARRO Y TIERRA  
11 11 16 00 : PIEDRA  
11 11 17 00 : ARENA  
20 10 18 00 : SISTEMAS MECANIZADOS DE SOPORTE EN TIERRA  
20 12 13 00 : EQUIPO DE CONTROL DE ARENA  
22 10 20 00 : EQUIPO Y MAQUINARIA DE DEMOLICIÓN DE EDIFICIOS  
27 11 15 00 : HERRAMIENTAS DE CORTE Y ENGARZADO Y PUNZONES  
27 11 22 00 : HERRAMIENTAS DE ALBAÑILERÍA Y CONCRETO  
27 11 27 00 : HERRAMIENTAS MECÁNICAS  
27 12 17 00 : ACCESORIOS DE TUBERÍA Y MANGA HIDRÁULICA  
27 12 18 00 : HERRAMIENTAS HIDRÁULICAS  
30 10 15 00 : ÁNGULOS  
30 10 17 00 : VIGAS  
30 10 23 00 : PERFILES  
30 11 15 00 : CONCRETO Y MORTEROS  
30 13 15 00 : BLOQUES  
30 19 16 00 : ESCALERAS Y ACCESORIOS DE ANDAMIAJE  
39 12 13 00 : CUADROS, REGISTROS Y MENAJE PARA ELECTRICIDAD  
39 12 19 00 : DISPOSITIVOS Y ACCESORIOS DE SEGURIDAD ELÉCTRICA  
40 14 17 00 : MATERIAL DE FERRETERÍA Y ACCESORIOS  
41 10 17 00 : EQUIPO DE PERFORACIÓN, AMOLADURA, CORTE, TRITURACIÓN Y Prensado para ...  
41 11 46 00 : INSTRUMENTOS DE VERIFICACIÓN DE METALES, METALURGIA Y MATERIALES ESTRU...  
56 12 15 00 : MOBILIARIO GENERAL DE AULA  
72 10 15 00 : SERVICIOS DE APOYO PARA LA CONSTRUCCIÓN  
72 12 14 00 : SERVICIOS DE CONSTRUCCIÓN DE EDIFICIOS PÚBLICOS ESPECIALIZADOS  
72 15 11 00 : SERVICIOS DE CONSTRUCCIÓN DE PLOMERÍA  
72 15 13 00 : SERVICIOS DE PINTURA E INSTALACIÓN DE PAPEL DE COLGADURA  
72 15 14 00 : SERVICIOS DE CONSTRUCCIÓN DE RECUBRIMIENTOS DE MUROS  
72 15 15 00 : SERVICIOS DE SISTEMAS ELÉCTRICOS  
72 15 16 00 : SERVICIOS DE SISTEMAS ESPECIALIZADOS DE COMUNICACIÓN  
72 15 19 00 : SERVICIOS DE ALBAÑILERÍA Y MAMPOSTERÍA  
72 15 20 00 : SERVICIOS DE PAÑETADO Y DRYWALL  
72 15 21 00 : SERVICIOS ACÚSTICOS Y DE AISLAMIENTO  
72 15 22 00 : SERVICIOS DE BALDOSAS TERRAZO Y MÁRMOL Y MOSAICOS  
72 15 23 00 : SERVICIOS DE CARPINTERÍA

\*\*\*\*\* CONTINUA \*\*\*\*\*

**CAMARA DE COMERCIO DE LA GUAJIRA  
CORNEJO OCHOA YEZITD**



Fecha expedición: 2021/12/14 - 17:41:46 \*\*\*\* Recibo No. S000378132 \*\*\*\* Num. Operación. 99-USUPUBXX-20211214-0042

\*\*\* EXPEDIDO A TRAVES DEL SISTEMA VIRTUAL S.I.I. \*\*\*

72 15 24 00 : SERVICIOS DE MONTAJE E INSTALACIÓN DE VENTANAS Y PUERTAS  
 72 15 25 00 : SERVICIOS DE INSTALACIÓN DE PISOS  
 72 15 26 00 : SERVICIOS DE TECHADO Y PAREDES EXTERNAS Y LÁMINAS DE METAL  
 72 15 27 00 : SERVICIOS DE INSTALACIÓN Y REPARACIÓN DE CONCRETO  
 72 15 28 00 : SERVICIOS DE PERFORACIÓN DE POZOS DE AGUA  
 72 15 29 00 : SERVICIOS DE MONTAJE DE ACERO ESTRUCTURAL  
 72 15 30 00 : SERVICIOS DE VIDRIOS Y VENTANERÍA  
 72 15 31 00 : SERVICIOS DE CONSTRUCCIÓN DE FACILIDADES ATLÉTICAS Y RECREATIVAS  
 72 15 34 00 : SERVICIOS DE APAREJAMIENTO Y ANDAMIAJE  
 72 15 35 00 : SERVICIOS DE LIMPIEZA ESTRUCTURAL EXTERNA  
 72 15 36 00 : SERVICIOS DE TERMINADO INTERIOR, DOTACIÓN Y REMODELACIÓN  
 72 15 40 00 : SERVICIOS DE EDIFICIOS ESPECIALIZADOS Y COMERCIOS  
 72 15 44 00 : SERVICIOS DE MANTENIMIENTO Y FABRICACIÓN DE ACCESORIOS PARA TUBERÍAS  
 76 12 16 00 : DISPOSICIÓN DE DESECHOS NO PELIGROSOS  
 80 11 16 00 : SERVICIOS DE PERSONAL TEMPORAL  
 81 14 15 00 : CONTROL DE CALIDAD  
 83 10 15 00 : SERVICIOS DE ACUEDUCTO Y ALCANTARILLADO  
 95 12 15 00 : EDIFICIOS Y ESTRUCTURAS COMERCIALES Y DE ENTRETENIMIENTO  
 95 12 19 00 : EDIFICIOS Y ESTRUCTURAS EDUCACIONALES Y DE ADMINISTRACIÓN  
 95 12 21 00 : EDIFICIOS Y ESTRUCTURAS DE ACOMODACIONES  
 95 12 23 00 : EDIFICIOS Y ESTRUCTURAS DE SALUD Y DEPORTIVAS  
 72 15 10 00 : SERVICIOS DE CONSTRUCCIÓN Y MANTENIMIENTO DE CALDERAS Y HORNOS  
 72 15 12 00 : SERVICIOS DE CONSTRUCCIÓN Y MANTENIMIENTO DE HVAC CALEFACCIÓN Y ENFRI...  
 72 15 17 00 : SERVICIOS DE INSTALACIÓN DE SISTEMAS DE SEGURIDAD FÍSICA E INDUSTRIAL  
 27 11 32 00 : JUEGOS DE HERRAMIENTAS  
 72 15 33 00 : SERVICIOS DE MANTENIMIENTO E INSTALACIÓN DE EQUIPO DE ESTACIÓN DE SER...  
 72 15 37 00 : SERVICIOS DE INSTALACIÓN, MANTENIMIENTO Y REPARACIÓN DE EQUIPOS Y CON...  
 72 15 41 00 : SERVICIOS DE MANTENIMIENTO Y REPARACIÓN DE EQUIPO DE SISTEMAS DE DISTR...  
 72 15 42 00 : SERVICIOS DE MANTENIMIENTO Y REPARACIÓN DE INSTALACIÓN DE INSTRUMENTA...  
 72 15 43 00 : SERVICIOS DE MANTENIMIENTO Y REPARACIÓN DE EQUIPO MOTIVO Y GENERACIÓN...  
 77 10 15 00 : EVALUACIÓN DE IMPACTO AMBIENTAL  
 77 10 16 00 : PLANEACIÓN AMBIENTAL  
 77 10 17 00 : SERVICIOS DE ASESORÍA AMBIENTAL  
 77 10 18 00 : AUDITORÍA AMBIENTAL  
 77 11 16 00 : REHABILITACIÓN AMBIENTAL  
 77 12 17 00 : CONTAMINACIÓN DEL AGUA  
 80 10 15 00 : SERVICIOS DE CONSULTORÍA DE NEGOCIOS Y ADMINISTRACIÓN CORPORATIVA  
 80 10 16 00 : GERENCIA DE PROYECTOS  
 80 12 17 00 : SERVICIOS DE RESPONSABILIDAD CIVIL  
 81 10 15 00 : INGENIERÍA CIVIL Y ARQUITECTURA  
 81 10 16 00 : INGENIERÍA MECÁNICA  
 81 10 17 00 : INGENIERÍA ELÉCTRICA Y ELECTRÓNICA  
 81 10 22 00 : INGENIERÍA DE TRANSPORTE  
 81 10 24 00 : INGENIERÍA DE TRANSMISIÓN DE ENERGÍA ELÉCTRICA  
 30 19 18 00 : EQUIPOS Y MATERIALES PARA CONSTRUCCIONES TEMPORALES Y APOYO AL MANTENIM...  
 81 14 16 00 : MANEJO DE CADENA DE SUMINISTROS  
 83 10 18 00 : SERVICIOS ELÉCTRICOS  
 93 14 15 00 : DESARROLLO Y SERVICIOS SOCIALES  
 93 14 20 00 : DESARROLLO URBANO  
 93 15 15 00 : ADMINISTRACIÓN PÚBLICA  
 95 11 16 00 : VÍAS DE TRÁFICO ABIERTO  
 95 12 17 00 : EDIFICIOS Y ESTRUCTURAS PÚBLICOS

\*\*\*\*\* CONTINUA \*\*\*\*\*



**CAMARA DE COMERCIO DE LA GUAJIRA  
CORNEJO OCHOA YEZITD**



Fecha expedición: 2021/12/14 - 17:41:46 \*\*\*\* Recibo No. S000378132 \*\*\*\* Num. Operación. 99-USUPUBXX-20211214-0042

\*\*\* EXPEDIDO A TRAVES DEL SISTEMA VIRTUAL S.I.I. \*\*\*

---

31 21 17 00 : ACABADOS EN GENERAL  
 32 10 16 00 : CIRCUITOS INTEGRADOS  
 32 11 15 00 : DIODOS  
 32 11 16 00 : TRANSISTORES  
 32 11 17 00 : APARATOS SEMICONDUCTORES  
 32 12 15 00 : CAPACITORES  
 32 12 16 00 : RESISTORES  
 32 12 17 00 : COMPONENTES DISCRETOS  
 32 12 18 00 : FILTROS DE SEÑALES  
 32 12 19 00 : RESONADORES  
 32 13 10 00 : ACCESORIOS, MATERIAS PRIMAS Y PIEZAS DE COMPONENTES ELECTRÓNICOS  
 32 14 11 00 : PIEZAS Y ACCESORIOS DE TUBOS ELECTRÓNICOS  
 32 15 15 00 : DISPOSITIVOS DE CONTROL DE INDICACIÓN Y DE SEÑALIZACIÓN  
 32 15 16 00 : SUBSISTEMAS PROGRAMABLES DE CONTROLADOR LÓGICO  
 32 15 17 00 : CONTROLADORES LÓGICOS PROGRAMABLES  
 32 15 18 00 : DISPOSITIVOS DE CONTROL DE SEGURIDAD  
 32 15 19 00 : DISPOSITIVOS DE AUTOMATIZACIÓN DE CONTROL DE LA CONECTIVIDAD  
 32 15 20 00 : CONTROL DE PROCESOS O SISTEMAS EMPAQUETADOS DE AUTOMATIZACIÓN  
 39 10 16 00 : LÁMPARAS Y BOMBILLAS  
 39 10 18 00 : COMPONENTES Y ACCESORIOS DE LÁMPARA  
 39 10 19 00 : BALASTOS DE LÁMPARAS Y TRANSFORMADORES DE LÁMPARAS  
 39 11 15 00 : ILUMINACIÓN DE INTERIORES Y ARTEFACTOS  
 39 11 16 00 : ILUMINACIÓN EXTERIOR Y ARTEFACTOS  
 39 11 17 00 : ALUMBRADO DE EMERGENCIA  
 39 11 18 00 : ACCESORIOS DE ILUMINACIÓN  
 39 11 19 00 : SEÑALIZACIÓN E ILUMINACIÓN DE EMPLAZAMIENTOS PELIGROSOS  
 39 11 20 00 : PROYECTORES MÓVILES  
 39 11 21 00 : ILUMINACIÓN ÓPTICA  
 39 11 22 00 : DISPOSITIVOS DE EFECTOS ESPECIALES  
 39 11 23 00 : ILUMINACIÓN Y ACCESORIOS DE ESCENARIOS Y ESTUDIOS  
 39 11 24 00 : DISPOSITIVOS PARA MANEJO DE LUCES Y CONTROL DE ESCENARIOS Y ESTUDIOS  
 39 11 25 00 : LUMINARIAS DE ESCENARIOS Y ESTUDIOS  
 39 11 26 00 : DISPOSITIVOS DE ILUMINACIÓN NO - ELÉCTRICA  
 39 12 10 00 : EQUIPAMIENTO PARA DISTRIBUCIÓN Y CONVERSIÓN DE ALIMENTACIÓN  
 39 12 11 00 : CENTROS DE CONTROL Y DISTRIBUCIÓN Y ACCESORIOS  
 39 12 14 00 : LENGUETAS DE CONEXIÓN, CONECTADORES Y TERMINALES  
 39 12 15 00 : CONMUTADORES, CONTROLES Y RELES Y ACCESORIOS  
 39 12 16 00 : DISPOSITIVOS Y ACCESORIOS PARA LA PROTECCIÓN DE CIRCUITOS  
 39 12 17 00 : FERRETERÍA ELÉCTRICA Y SUMINISTROS  
 39 12 18 00 : INSTALACIONES DE EDIFICIOS INTELIGENTES - IBI  
 39 12 22 00 : INTERRUPTORES ELÉCTRICOS Y ACCESORIOS  
 39 12 23 00 : RELES ELÉCTRICOS Y ACCESORIOS  
 39 13 15 00 : MARCADORES DE ALAMBRE Y DISPOSITIVOS PARA MARCAR ALAMBRE  
 39 13 16 00 : DISPOSITIVOS DE PROTECCIÓN DE ALAMBRE  
 39 13 17 00 : CONDUCTOS ELÉCTRICOS, ELECTRODUCTOS Y CABLES AÉREOS  
 70 13 15 00 : PROTECCIÓN DEL TERRENO Y DEL SUELO  
 70 14 16 00 : PROTECCIÓN DE CULTIVOS  
 70 15 18 00 : SERVICIOS DE CONSERVACIÓN FORESTAL  
 70 15 19 00 : RECURSOS FORESTALES  
 70 16 16 00 : FLORA  
 70 16 17 00 : ECOSISTEMAS  
 70 17 15 00 : DESARROLLO

\*\*\*\*\* CONTINUA \*\*\*\*\*

**CAMARA DE COMERCIO DE LA GUAJIRA  
CORNEJO OCHOA YEZITD**



Fecha expedición: 2021/12/14 - 17:41:46 \*\*\*\* Recibo No. S000378132 \*\*\*\* Num. Operación. 99-USUPUBXX-20211214-0042

\*\*\* EXPEDIDO A TRAVES DEL SISTEMA VIRTUAL S.I.I. \*\*\*

72 10 29 00 : SERVICIOS DE MANTENIMIENTO Y REPARACIÓN DE INSTALACIONES  
 72 10 33 00 : SERVICIOS DE MANTENIMIENTO Y REPARACIÓN DE INFRAESTRUCTURA  
 72 12 11 00 : SERVICIOS DE CONSTRUCCIÓN DE EDIFICIOS COMERCIALES Y DE OFICINA  
 72 14 13 00 : SERVICIO DE CONSTRUCCIÓN DE FACILIDADES ATLÉTICAS Y RECREATIVAS  
 55 11 15 00 : PUBLICACIONES ELECTRÓNICAS Y MÚSICA  
 55 11 16 00 : MATERIAL DE REFERENCIA DE SOFTWARE ELECTRÓNICO  
 55 12 15 00 : RÓTULOS  
 55 12 16 00 : ETIQUETAS  
 55 12 18 00 : DOCUMENTOS DE IDENTIFICACIÓN  
 55 10 15 00 : PUBLICACIONES IMPRESAS  
 56 10 15 00 : MUEBLES  
 56 10 16 00 : MUEBLES PARA EL EXTERIOR  
 56 10 17 00 : MUEBLES DE OFICINA  
 56 10 18 00 : ACCESORIOS Y MUEBLES DE BEBÉ Y NIÑO  
 56 10 19 00 : PIEZAS DE MOBILIARIO Y ACCESORIOS  
 56 11 15 00 : SITIOS DE TRABAJO Y PAQUETES PARA LA OFICINA  
 56 11 16 00 : SISTEMAS DE PANELES  
 56 11 17 00 : CASEGOOD Y SISTEMAS NO MODULARES  
 56 11 18 00 : MUEBLES INDEPENDIENTES  
 56 11 19 00 : MUEBLES INDUSTRIALES  
 56 11 20 00 : MUEBLES DE APOYO DE LA COMPUTADORA  
 56 11 21 00 : ASIENTOS  
 56 11 22 00 : SISTEMAS DE ESCRITORIOS  
 56 11 23 00 : PARTES Y ACCESORIOS PARA ASIENTOS DE AUDITORIOS O ESTADIOS O DE USO ESP...  
 56 12 10 00 : MOBILIARIO DE BIBLIOTECA  
 56 12 11 00 : MOBILIARIO DE CLASE DE ARTE  
 56 12 12 00 : MOBILIARIO DE SALA DE PRIMEROS AUXILIOS  
 56 12 13 00 : ACCESORIOS DE INSTALACIONES EDUCATIVAS GENERALES  
 56 12 14 00 : MOBILIARIO DE CAFETERÍA Y COMEDOR  
 56 12 16 00 : MOBILIARIO PARA EL TIEMPO DE DESCANSO Y OCIO CREATIVO PARA GUARDERÍA I...  
 56 12 17 00 : MÓDULOS DE ALMACENAMIENTO GENERAL Y DE LIBROS PARA LAS AULAS  
 56 12 18 00 : MOBILIARIO Y ACCESORIOS DE AULAS VOCACIONALES  
 56 12 19 00 : MOBILIARIO DE DEMOSTRACIÓN  
 56 12 20 00 : MUEBLES DE LABORATORIO  
 56 13 15 00 : MANIQUÍES Y FORMAS  
 56 13 16 00 : EXHIBIDORES Y ACCESORIOS AUTO SOPORTADOS PARA MERCANCÍAS  
 56 13 17 00 : APARATOS, ESTANTES, SISTEMAS Y ACCESORIOS PARA INSTALACIÓN DE MERCANCÍAS  
 56 14 15 00 : ADORNOS CERÁMICOS PARA EL HOGAR  
 56 14 16 00 : ADORNOS DE VIDRIO PARA EL HOGAR  
 49 20 15 00 : EQUIPO DE ENTRENAMIENTO PARA AERÓBICOS  
 49 20 16 00 : EQUIPO DE ENTRENAMIENTO DE PESAS Y RESISTENCIA  
 70 11 15 00 : PLANTAS Y ÁRBOLES ORNAMENTALES  
 70 11 17 00 : PARQUES, JARDINES Y HUERTOS  
 72 14 12 00 : SERVICIOS DE CONSTRUCCIÓN MARINA  
 70 17 18 00 : SERVICIOS DE DRENAJE  
 77 11 15 00 : SERVICIOS DE SEGURIDAD AMBIENTAL  
 72 11 10 00 : SERVICIOS DE CONSTRUCCIÓN DE UNIDADES UNIFAMILIARES  
 77 10 19 00 : SERVICIOS DE INVESTIGACIÓN DE CONTAMINACIÓN  
 77 10 20 00 : SERVICIOS DE REPORTE AMBIENTAL  
 77 12 15 00 : CONTAMINACIÓN DEL AIRE  
 77 12 16 00 : CONTAMINACIÓN DEL SUELO

\*\*\*\*\* CONTINUA \*\*\*\*\*

**CAMARA DE COMERCIO DE LA GUAJIRA  
CORNEJO OCHOA YEZITD**



Fecha expedición: 2021/12/14 - 17:41:46 \*\*\*\* Recibo No. S000378132 \*\*\*\* Num. Operación. 99-USUPUBXX-20211214-0042

\*\*\* EXPEDIDO A TRAVES DEL SISTEMA VIRTUAL S.I.I. \*\*\*

**EXPERIENCIA No.85 :**

**NÚMERO CONSECUTIVO DEL CONTRATO:**085

**CONTRATO CELEBRADO POR** :1 - EL PROPONENTE  
**NOMBRE DEL CONTRATISTA** :CORNEJO OCHOA YEZITD  
**NOMBRE DEL CONTRATANTE** :MUNICIPIO DE URIBIA  
**VALOR CONTRATADO EN SMLLV** :1650,24

**SG FM CL PR - DESCRIPCIÓN**

11 10 17 00 : METALES DE BASE  
24 12 15 00 : CAJAS, BOLSAS Y SACOS PARA EMPAQUETADO  
30 11 15 00 : CONCRETO Y MORTEROS  
40 17 15 00 : TUBOS Y TUBERÍAS COMERCIALES  
40 17 17 00 : ADAPTADORES DE TUBOS  
40 17 19 00 : BRIDAS DE RESPALDO PARA TUBOS  
40 17 37 00 : BRIDAS REDUCTORAS PARA TUBOS  
40 17 52 00 : Y DE CONEXIÓN PARA TUBOS  
47 13 19 00 : ABSORBENTES  
71 12 26 00 : SERVICIOS DE TERMINACIÓN DEL POZO  
72 12 15 00 : SERVICIOS DE CONSTRUCCIÓN DE PLANTAS INDUSTRIALES  
72 14 10 00 : SERVICIOS DE CONSTRUCCIÓN DE AUTOPISTAS Y CARRETERAS  
72 14 11 00 : SERVICIOS DE CONSTRUCCIÓN Y REVESTIMIENTO Y PAVIMENTACIÓN DE INFRAEST...  
72 14 15 00 : SERVICIOS DE PREPARACIÓN DE TIERRAS  
80 11 16 00 : SERVICIOS DE PERSONAL TEMPORAL  
81 10 15 00 : INGENIERÍA CIVIL Y ARQUITECTURA  
81 15 18 00 : OCEANOGRAFÍA E HIDROLOGÍA  
83 10 15 00 : SERVICIOS DE ACUEDUCTO Y ALCANTARILLADO  
95 11 15 00 : VÍAS DE TRÁFICO LIMITADO  
95 11 16 00 : VÍAS DE TRÁFICO ABIERTO  
31 21 17 00 : ACABADOS EN GENERAL  
30 19 18 00 : EQUIPOS Y MATERIALES PARA CONSTRUCCIONES TEMPORALES Y APOYO AL MANTENIM...  
70 13 15 00 : PROTECCIÓN DEL TERRENO Y DEL SUELO  
70 16 16 00 : FLORA  
72 12 14 00 : SERVICIOS DE CONSTRUCCIÓN DE EDIFICIOS PÚBLICOS ESPECIALIZADOS  
72 15 19 00 : SERVICIOS DE ALBAÑILERÍA Y MAMPOSTERÍA  
72 15 25 00 : SERVICIOS DE INSTALACIÓN DE PISOS  
72 15 29 00 : SERVICIOS DE MONTAJE DE ACERO ESTRUCTURAL  
72 15 30 00 : SERVICIOS DE VIDRIOS Y VENTANERÍA  
72 15 31 00 : SERVICIOS DE CONSTRUCCIÓN DE FACILIDADES ATLÉTICAS Y RECREATIVAS  
72 15 33 00 : SERVICIOS DE MANTENIMIENTO E INSTALACIÓN DE EQUIPO DE ESTACIÓN DE SER...  
72 15 36 00 : SERVICIOS DE TERMINADO INTERIOR, DOTACIÓN Y REMODELACIÓN  
77 10 15 00 : EVALUACIÓN DE IMPACTO AMBIENTAL  
77 10 16 00 : PLANEACIÓN AMBIENTAL  
77 10 17 00 : SERVICIOS DE ASESORÍA AMBIENTAL  
77 10 18 00 : AUDITORÍA AMBIENTAL  
77 12 17 00 : CONTAMINACIÓN DEL AGUA  
80 10 16 00 : GERENCIA DE PROYECTOS  
81 10 22 00 : INGENIERÍA DE TRANSPORTE  
80 12 17 00 : SERVICIOS DE RESPONSABILIDAD CIVIL  
93 14 15 00 : DESARROLLO Y SERVICIOS SOCIALES  
93 14 20 00 : DESARROLLO URBANO  
93 15 15 00 : ADMINISTRACIÓN PÚBLICA  
95 12 17 00 : EDIFICIOS Y ESTRUCTURAS PÚBLICOS  
95 12 19 00 : EDIFICIOS Y ESTRUCTURAS EDUCACIONALES Y DE ADMINISTRACIÓN

\*\*\*\*\* CONTINUA \*\*\*\*\*

**CAMARA DE COMERCIO DE LA GUAJIRA  
CORNEJO OCHOA YEZITD**



Fecha expedición: 2021/12/14 - 17:41:46 \*\*\*\* Recibo No. S000378132 \*\*\*\* Num. Operación. 99-USUPUBXX-20211214-0042

\*\*\* EXPEDIDO A TRAVES DEL SISTEMA VIRTUAL S.I.I. \*\*\*

70 15 18 00 : SERVICIOS DE CONSERVACIÓN FORESTAL  
 70 15 19 00 : RECURSOS FORESTALES  
 70 14 16 00 : PROTECCIÓN DE CULTIVOS  
 70 14 17 00 : GESTIÓN DE CULTIVOS  
 70 16 17 00 : ECOSISTEMAS  
 70 10 15 00 : EXPLOTACIONES PESQUERAS  
 77 11 16 00 : REHABILITACIÓN AMBIENTAL  
 41 11 25 00 : INSTRUMENTOS DE MEDICIÓN Y OBSERVACIÓN DEL CAUDAL DE FLUIDOS  
 40 14 16 00 : VÁLVULAS  
 40 14 17 00 : MATERIAL DE FERRETERÍA Y ACCESORIOS  
 40 18 30 00 : TUBERÍAS DE CAUCHO Y PLÁSTICO  
 40 18 31 00 : ACCESORIOS DE TUBOS  
 72 10 15 00 : SERVICIOS DE APOYO PARA LA CONSTRUCCIÓN  
 72 15 27 00 : SERVICIOS DE INSTALACIÓN Y REPARACIÓN DE CONCRETO  
 72 15 32 00 : SERVICIOS DE RECUBRIMIENTO, IMPERMEABILIZACIÓN PROTECCIÓN CONTRA CLIM...  
 80 10 15 00 : SERVICIOS DE CONSULTORÍA DE NEGOCIOS Y ADMINISTRACIÓN CORPORATIVA  
 81 10 17 00 : INGENIERÍA ELÉCTRICA Y ELECTRÓNICA  
 70 13 16 00 : PREPARACIÓN DEL TERRENO Y DEL SUELO  
 22 10 18 00 : GRÚAS DE ELEVACIÓN  
 24 14 15 00 : SUMINISTROS PARA SEGURIDAD Y PROTECCIÓN  
 41 11 39 00 : EQUIPO PARA MEDICIÓN DE SUELOS  
 72 14 12 00 : SERVICIOS DE CONSTRUCCIÓN MARINA  
 70 17 18 00 : SERVICIOS DE DRENAJE  
 77 11 15 00 : SERVICIOS DE SEGURIDAD AMBIENTAL  
 72 11 10 00 : SERVICIOS DE CONSTRUCCIÓN DE UNIDADES UNIFAMILIARES  
 77 10 19 00 : SERVICIOS DE INVESTIGACIÓN DE CONTAMINACIÓN  
 77 10 20 00 : SERVICIOS DE REPORTE AMBIENTAL  
 77 12 16 00 : CONTAMINACIÓN DEL SUELO  
 77 12 15 00 : CONTAMINACIÓN DEL AIRE  
 30 11 18 00 : AGREGADOS  
 30 11 19 00 : ELEMENTOS PARA REFORZAR CONCRETO  
 30 11 17 00 : YESOS  
 40 17 16 00 : TUBOS Y TUBERÍAS INDUSTRIALES  
 72 14 17 00 : SERVICIOS DE ALQUILER O ARRENDAMIENTO DE EQUIPO Y MAQUINARIA DE CONSTRU...

**EXPERIENCIA No.86 :**

**NÚMERO CONSECUTIVO DEL CONTRATO:**086

**CONTRATO CELEBRADO POR** :1 - EL PROPONENTE

**NOMBRE DEL CONTRATISTA** :CORNEJO OCHOA YEZITD

**NOMBRE DEL CONTRATANTE** :MUNICIPIO DE URIBIA

**VALOR CONTRATADO EN SMLV** :363,80

**SG FM CL PR - DESCRIPCIÓN**

11 11 15 00 : BARRO Y TIERRA  
 11 11 16 00 : PIEDRA  
 11 11 17 00 : ARENA  
 20 10 18 00 : SISTEMAS MECANIZADOS DE SOPORTE EN TIERRA  
 22 10 15 00 : MAQUINARIA PARA TRABAJO DE DESMONTE  
 22 10 16 00 : EQUIPO DE PAVIMENTACIÓN  
 22 10 17 00 : COMPONENTES DE EQUIPO PESADO  
 22 10 19 00 : MAQUINARIA Y ACCESORIOS DE CONSTRUCCIÓN DE EDIFICIOS  
 24 14 16 00 : SUMINISTROS DE ACOLCHADOS  
 30 11 15 00 : CONCRETO Y MORTEROS

\*\*\*\*\* CONTINUA \*\*\*\*\*

**CAMARA DE COMERCIO DE LA GUAJIRA  
CORNEJO OCHOA YEZITD**



Fecha expedición: 2021/12/14 - 17:41:46 \*\*\*\* Recibo No. S000378132 \*\*\*\* Num. Operación. 99-USUPUBXX-20211214-0042

\*\*\* EXPEDIDO A TRAVES DEL SISTEMA VIRTUAL S.I.I. \*\*\*

30 11 16 00 : CEMENTO Y CAL  
 46 18 15 00 : ROPA DE SEGURIDAD  
 47 13 19 00 : ABSORBENTES  
 55 12 17 00 : SEÑALIZACIÓN  
 70 13 15 00 : PROTECCIÓN DEL TERRENO Y DEL SUELO  
 72 14 10 00 : SERVICIOS DE CONSTRUCCIÓN DE AUTOPISTAS Y CARRETERAS  
 72 14 11 00 : SERVICIOS DE CONSTRUCCIÓN Y REVESTIMIENTO Y PAVIMENTACIÓN DE INFRAEST...  
 72 14 15 00 : SERVICIOS DE PREPARACIÓN DE TIERRAS  
 72 15 27 00 : SERVICIOS DE INSTALACIÓN Y REPARACIÓN DE CONCRETO  
 77 10 17 00 : SERVICIOS DE ASESORÍA AMBIENTAL  
 80 10 15 00 : SERVICIOS DE CONSULTORÍA DE NEGOCIOS Y ADMINISTRACIÓN CORPORATIVA  
 80 11 16 00 : SERVICIOS DE PERSONAL TEMPORAL  
 81 10 15 00 : INGENIERÍA CIVIL Y ARQUITECTURA  
 81 14 15 00 : CONTROL DE CALIDAD  
 81 14 16 00 : MANEJO DE CADENA DE SUMINISTROS  
 95 11 15 00 : VÍAS DE TRÁFICO LIMITADO  
 95 11 16 00 : VÍAS DE TRÁFICO ABIERTO  
 95 12 15 00 : EDIFICIOS Y ESTRUCTURAS COMERCIALES Y DE ENTRETENIMIENTO  
 31 21 17 00 : ACABADOS EN GENERAL  
 30 19 18 00 : EQUIPOS Y MATERIALES PARA CONSTRUCCIONES TEMPORALES Y APOYO AL MANTENIM...  
 70 16 16 00 : FLORA  
 72 12 14 00 : SERVICIOS DE CONSTRUCCIÓN DE EDIFICIOS PÚBLICOS ESPECIALIZADOS  
 72 15 19 00 : SERVICIOS DE ALBAÑILERÍA Y MAMPOSTERÍA  
 72 15 25 00 : SERVICIOS DE INSTALACIÓN DE PISOS  
 72 15 29 00 : SERVICIOS DE MONTAJE DE ACERO ESTRUCTURAL  
 72 15 30 00 : SERVICIOS DE VIDRIOS Y VENTANERÍA  
 72 15 31 00 : SERVICIOS DE CONSTRUCCIÓN DE FACILIDADES ATLÉTICAS Y RECREATIVAS  
 72 15 33 00 : SERVICIOS DE MANTENIMIENTO E INSTALACIÓN DE EQUIPO DE ESTACIÓN DE SER...  
 72 15 36 00 : SERVICIOS DE TERMINADO INTERIOR, DOTACIÓN Y REMODELACIÓN  
 77 10 15 00 : EVALUACIÓN DE IMPACTO AMBIENTAL  
 77 10 16 00 : PLANEACIÓN AMBIENTAL  
 77 10 18 00 : AUDITORÍA AMBIENTAL  
 77 12 17 00 : CONTAMINACIÓN DEL AGUA  
 80 10 16 00 : GERENCIA DE PROYECTOS  
 81 10 22 00 : INGENIERÍA DE TRANSPORTE  
 80 12 17 00 : SERVICIOS DE RESPONSABILIDAD CIVIL  
 93 14 15 00 : DESARROLLO Y SERVICIOS SOCIALES  
 93 14 20 00 : DESARROLLO URBANO  
 93 15 15 00 : ADMINISTRACIÓN PÚBLICA  
 95 12 17 00 : EDIFICIOS Y ESTRUCTURAS PÚBLICOS  
 95 12 19 00 : EDIFICIOS Y ESTRUCTURAS EDUCACIONALES Y DE ADMINISTRACIÓN  
 70 15 18 00 : SERVICIOS DE CONSERVACIÓN FORESTAL  
 70 15 19 00 : RECURSOS FORESTALES  
 70 14 16 00 : PROTECCIÓN DE CULTIVOS  
 70 14 17 00 : GESTIÓN DE CULTIVOS  
 70 16 17 00 : ECOSISTEMAS  
 72 10 15 00 : SERVICIOS DE APOYO PARA LA CONSTRUCCIÓN  
 77 11 16 00 : REHABILITACIÓN AMBIENTAL  
 41 11 25 00 : INSTRUMENTOS DE MEDICIÓN Y OBSERVACIÓN DEL CAUDAL DE FLUIDOS  
 40 14 16 00 : VÁLVULAS  
 40 14 17 00 : MATERIAL DE FERRETERÍA Y ACCESORIOS  
 40 14 20 00 : MANGUERAS

\*\*\*\*\* CONTINUA \*\*\*\*\*

**CAMARA DE COMERCIO DE LA GUAJIRA  
CORNEJO OCHOA YEZITD**



Fecha expedición: 2021/12/14 - 17:41:46 \*\*\*\* Recibo No. S000378132 \*\*\*\* Num. Operación. 99-USUPUBXX-20211214-0042

\*\*\* EXPEDIDO A TRAVES DEL SISTEMA VIRTUAL S.I.I. \*\*\*

40 18 30 00 : TUBERÍAS DE CAUCHO Y PLÁSTICO  
 40 18 31 00 : ACCESORIOS DE TUBOS  
 72 15 32 00 : SERVICIOS DE RECUBRIMIENTO, IMPERMEABILIZACIÓN PROTECCIÓN CONTRA CLIM...  
 81 10 17 00 : INGENIERÍA ELÉCTRICA Y ELECTRÓNICA  
 81 15 18 00 : OCEANOGRAFÍA E HIDROLOGÍA  
 70 13 16 00 : PREPARACIÓN DEL TERRENO Y DEL SUELO  
 22 10 18 00 : GRÚAS DE ELEVACIÓN  
 24 14 15 00 : SUMINISTROS PARA SEGURIDAD Y PROTECCIÓN  
 41 11 39 00 : EQUIPO PARA MEDICIÓN DE SUELOS  
 72 14 12 00 : SERVICIOS DE CONSTRUCCIÓN MARINA  
 70 17 18 00 : SERVICIOS DE DRENAJE  
 77 11 15 00 : SERVICIOS DE SEGURIDAD AMBIENTAL  
 72 11 10 00 : SERVICIOS DE CONSTRUCCIÓN DE UNIDADES UNIFAMILIARES  
 77 10 19 00 : SERVICIOS DE INVESTIGACIÓN DE CONTAMINACIÓN  
 77 10 20 00 : SERVICIOS DE REPORTE AMBIENTAL  
 77 12 15 00 : CONTAMINACIÓN DEL AIRE  
 77 12 16 00 : CONTAMINACIÓN DEL SUELO  
 30 11 18 00 : AGREGADOS  
 30 11 19 00 : ELEMENTOS PARA REFORZAR CONCRETO  
 30 11 17 00 : YESOS  
 40 17 16 00 : TUBOS Y TUBERÍAS INDUSTRIALES  
 72 14 17 00 : SERVICIOS DE ALQUILER O ARRENDAMIENTO DE EQUIPO Y MAQUINARIA DE CONSTRU...

**EXPERIENCIA No. 87 :**

**NÚMERO CONSECUTIVO DEL CONTRATO:**087

**CONTRATO CELEBRADO POR** :1 - EL PROPONENTE

**NOMBRE DEL CONTRATISTA** :CORNEJO OCHOA YEZITD

**NOMBRE DEL CONTRATANTE** :MUNICIPIO DE URIBIA

**VALOR CONTRATADO EN SMLLV** :108,22

**SG FM CL PR - DESCRIPCIÓN**

11 11 15 00 : BARRO Y TIERRA  
 11 11 16 00 : PIEDRA  
 11 11 17 00 : ARENA  
 20 10 18 00 : SISTEMAS MECANIZADOS DE SOPORTE EN TIERRA  
 22 10 15 00 : MAQUINARIA PARA TRABAJO DE DESMONTE  
 22 10 16 00 : EQUIPO DE PAVIMENTACIÓN  
 22 10 17 00 : COMPONENTES DE EQUIPO PESADO  
 22 10 19 00 : MAQUINARIA Y ACCESORIOS DE CONSTRUCCIÓN DE EDIFICIOS  
 24 14 16 00 : SUMINISTROS DE ACOLCHADOS  
 30 11 15 00 : CONCRETO Y MORTEROS  
 30 11 16 00 : CEMENTO Y CAL  
 46 18 15 00 : ROPA DE SEGURIDAD  
 47 13 19 00 : ABSORBENTES  
 55 12 17 00 : SEÑALIZACIÓN  
 70 13 15 00 : PROTECCIÓN DEL TERRENO Y DEL SUELO  
 72 14 10 00 : SERVICIOS DE CONSTRUCCIÓN DE AUTOPISTAS Y CARRETERAS  
 72 14 11 00 : SERVICIOS DE CONSTRUCCIÓN Y REVESTIMIENTO Y PAVIMENTACIÓN DE INFRAEST...  
 72 14 15 00 : SERVICIOS DE PREPARACIÓN DE TIERRAS  
 72 15 27 00 : SERVICIOS DE INSTALACIÓN Y REPARACIÓN DE CONCRETO  
 77 10 17 00 : SERVICIOS DE ASESORÍA AMBIENTAL  
 80 10 15 00 : SERVICIOS DE CONSULTORÍA DE NEGOCIOS Y ADMINISTRACIÓN CORPORATIVA  
 80 11 16 00 : SERVICIOS DE PERSONAL TEMPORAL

\*\*\*\*\* CONTINUA \*\*\*\*\*

**CAMARA DE COMERCIO DE LA GUAJIRA  
CORNEJO OCHOA YEZITD**



Fecha expedición: 2021/12/14 - 17:41:46 \*\*\*\* Recibo No. S000378132 \*\*\*\* Num. Operación. 99-USUPUBXX-20211214-0042

\*\*\* EXPEDIDO A TRAVES DEL SISTEMA VIRTUAL S.I.I. \*\*\*

81 10 15 00 : INGENIERÍA CIVIL Y ARQUITECTURA  
 81 14 15 00 : CONTROL DE CALIDAD  
 81 14 16 00 : MANEJO DE CADENA DE SUMINISTROS  
 95 11 15 00 : VÍAS DE TRÁFICO LIMITADO  
 95 11 16 00 : VÍAS DE TRÁFICO ABIERTO  
 95 12 15 00 : EDIFICIOS Y ESTRUCTURAS COMERCIALES Y DE ENTRETENIMIENTO  
 31 21 17 00 : ACABADOS EN GENERAL  
 30 19 18 00 : EQUIPOS Y MATERIALES PARA CONSTRUCCIONES TEMPORALES Y APOYO AL MANTENIM...  
 70 16 16 00 : FLORA  
 72 12 14 00 : SERVICIOS DE CONSTRUCCIÓN DE EDIFICIOS PÚBLICOS ESPECIALIZADOS  
 72 15 19 00 : SERVICIOS DE ALBAÑILERÍA Y MAMPOSTERÍA  
 72 15 25 00 : SERVICIOS DE INSTALACIÓN DE PISOS  
 72 15 29 00 : SERVICIOS DE MONTAJE DE ACERO ESTRUCTURAL  
 72 15 30 00 : SERVICIOS DE VIDRIOS Y VENTANERÍA  
 72 15 31 00 : SERVICIOS DE CONSTRUCCIÓN DE FACILIDADES ATLÉTICAS Y RECREATIVAS  
 72 15 33 00 : SERVICIOS DE MANTENIMIENTO E INSTALACIÓN DE EQUIPO DE ESTACIÓN DE SER...  
 72 15 36 00 : SERVICIOS DE TERMINADO INTERIOR, DOTACIÓN Y REMODELACIÓN  
 77 10 15 00 : EVALUACIÓN DE IMPACTO AMBIENTAL  
 77 10 16 00 : PLANEACIÓN AMBIENTAL  
 77 10 18 00 : AUDITORÍA AMBIENTAL  
 77 12 17 00 : CONTAMINACIÓN DEL AGUA  
 80 10 16 00 : GERENCIA DE PROYECTOS  
 81 10 22 00 : INGENIERÍA DE TRANSPORTE  
 80 12 17 00 : SERVICIOS DE RESPONSABILIDAD CIVIL  
 93 14 15 00 : DESARROLLO Y SERVICIOS SOCIALES  
 93 14 20 00 : DESARROLLO URBANO  
 93 15 15 00 : ADMINISTRACIÓN PÚBLICA  
 95 12 17 00 : EDIFICIOS Y ESTRUCTURAS PÚBLICOS  
 95 12 19 00 : EDIFICIOS Y ESTRUCTURAS EDUCACIONALES Y DE ADMINISTRACIÓN  
 70 15 18 00 : SERVICIOS DE CONSERVACIÓN FORESTAL  
 70 15 19 00 : RECURSOS FORESTALES  
 70 14 16 00 : PROTECCIÓN DE CULTIVOS  
 70 14 17 00 : GESTIÓN DE CULTIVOS  
 70 16 17 00 : ECOSISTEMAS  
 72 10 15 00 : SERVICIOS DE APOYO PARA LA CONSTRUCCIÓN  
 77 11 16 00 : REHABILITACIÓN AMBIENTAL  
 41 11 25 00 : INSTRUMENTOS DE MEDICIÓN Y OBSERVACIÓN DEL CAUDAL DE FLUIDOS  
 40 14 16 00 : VÁLVULAS  
 40 14 17 00 : MATERIAL DE FERRETERÍA Y ACCESORIOS  
 40 14 20 00 : MANGUERAS  
 40 18 30 00 : TUBERÍAS DE CAUCHO Y PLÁSTICO  
 40 18 31 00 : ACCESORIOS DE TUBOS  
 72 15 32 00 : SERVICIOS DE RECUBRIMIENTO, IMPERMEABILIZACIÓN PROTECCIÓN CONTRA CLIM...  
 81 10 17 00 : INGENIERÍA ELÉCTRICA Y ELECTRÓNICA  
 81 15 18 00 : OCEANOGRAFÍA E HIDROLOGÍA  
 70 13 16 00 : PREPARACIÓN DEL TERRENO Y DEL SUELO  
 22 10 18 00 : GRÚAS DE ELEVACIÓN  
 24 14 15 00 : SUMINISTROS PARA SEGURIDAD Y PROTECCIÓN  
 41 11 39 00 : EQUIPO PARA MEDICIÓN DE SUELOS  
 72 14 12 00 : SERVICIOS DE CONSTRUCCIÓN MARINA  
 70 17 18 00 : SERVICIOS DE DRENAJE  
 77 11 15 00 : SERVICIOS DE SEGURIDAD AMBIENTAL

\*\*\*\*\* CONTINUA \*\*\*\*\*

**CAMARA DE COMERCIO DE LA GUAJIRA  
CORNEJO OCHOA YEZITD**



Fecha expedición: 2021/12/14 - 17:41:46 \*\*\*\* Recibo No. S000378132 \*\*\*\* Num. Operación. 99-USUPUBXX-20211214-0042

\*\*\* EXPEDIDO A TRAVES DEL SISTEMA VIRTUAL S.I.I. \*\*\*

72 11 10 00 : SERVICIOS DE CONSTRUCCIÓN DE UNIDADES UNIFAMILIARES  
 77 10 19 00 : SERVICIOS DE INVESTIGACIÓN DE CONTAMINACIÓN  
 77 10 20 00 : SERVICIOS DE REPORTE AMBIENTAL  
 77 12 15 00 : CONTAMINACIÓN DEL AIRE  
 77 12 16 00 : CONTAMINACIÓN DEL SUELO  
 30 11 18 00 : AGREGADOS  
 30 11 19 00 : ELEMENTOS PARA REFORZAR CONCRETO  
 30 11 17 00 : YESOS  
 40 17 16 00 : TUBOS Y TUBERÍAS INDUSTRIALES  
 72 14 17 00 : SERVICIOS DE ALQUILER O ARRENDAMIENTO DE EQUIPO Y MAQUINARIA DE CONSTRU...

**EXPERIENCIA No.88 :**

**NÚMERO CONSECUTIVO DEL CONTRATO:**088

**CONTRATO CELEBRADO POR** :1 - EL PROPONENTE

**NOMBRE DEL CONTRATISTA** :YEZITD CORNEJO OCHOA

**NOMBRE DEL CONTRATANTE** :MUNICIPIO DE URIBIA

**VALOR CONTRATADO EN SMMLV** :2343,70

**PORCENTAJE DE PARTICIPACIÓN EN EL VALOR EJECUTADO EN CASO DE CONSORCIOS Y UNIONES TEMPORALES:** 100%

**SG FM CL PR - DESCRIPCIÓN**

11 11 15 00 : BARRO Y TIERRA  
 11 11 16 00 : PIEDRA  
 11 11 17 00 : ARENA  
 20 10 18 00 : SISTEMAS MECANIZADOS DE SOPORTE EN TIERRA  
 22 10 20 00 : EQUIPO Y MAQUINARIA DE DEMOLICIÓN DE EDIFICIOS  
 27 11 15 00 : HERRAMIENTAS DE CORTE Y ENGARZADO Y PUNZONES  
 27 11 22 00 : HERRAMIENTAS DE ALBAÑILERÍA Y CONCRETO  
 27 11 27 00 : HERRAMIENTAS MECÁNICAS  
 27 12 17 00 : ACCESORIOS DE TUBERÍA Y MANGA HIDRÁULICA  
 27 12 18 00 : HERRAMIENTAS HIDRÁULICAS  
 30 10 15 00 : ÁNGULOS  
 30 10 17 00 : VIGAS  
 30 10 23 00 : PERFILES  
 30 11 15 00 : CONCRETO Y MORTEROS  
 30 13 15 00 : BLOQUES  
 30 19 16 00 : ESCALERAS Y ACCESORIOS DE ANDAMIAJE  
 39 12 13 00 : CUADROS, REGISTROS Y MENAJE PARA ELECTRICIDAD  
 39 12 19 00 : DISPOSITIVOS Y ACCESORIOS DE SEGURIDAD ELÉCTRICA  
 40 14 17 00 : MATERIAL DE FERRETERÍA Y ACCESORIOS  
 41 10 17 00 : EQUIPO DE PERFORACIÓN, AMOLADURA, CORTE, TRITURACIÓN Y PENSADO PARA ...  
 41 11 46 00 : INSTRUMENTOS DE VERIFICACIÓN DE METALES, METALURGIA Y MATERIALES ESTRU...  
 56 12 15 00 : MOBILIARIO GENERAL DE AULA  
 72 10 15 00 : SERVICIOS DE APOYO PARA LA CONSTRUCCIÓN  
 72 12 14 00 : SERVICIOS DE CONSTRUCCIÓN DE EDIFICIOS PÚBLICOS ESPECIALIZADOS  
 72 15 11 00 : SERVICIOS DE CONSTRUCCIÓN DE PLOMERÍA  
 72 15 13 00 : SERVICIOS DE PINTURA E INSTALACIÓN DE PAPEL DE COLGADURA  
 72 15 14 00 : SERVICIOS DE CONSTRUCCIÓN DE RECUBRIMIENTOS DE MUROS  
 72 15 15 00 : SERVICIOS DE SISTEMAS ELÉCTRICOS  
 72 15 16 00 : SERVICIOS DE SISTEMAS ESPECIALIZADOS DE COMUNICACIÓN  
 72 15 19 00 : SERVICIOS DE ALBAÑILERÍA Y MAMPOSTERÍA  
 72 15 20 00 : SERVICIOS DE PAÑETADO Y DRYWALL  
 72 15 21 00 : SERVICIOS ACÚSTICOS Y DE AISLAMIENTO  
 72 15 22 00 : SERVICIOS DE BALDOSAS TERRAZO Y MÁRMOL Y MOSAICOS

\*\*\*\*\* CONTINUA \*\*\*\*\*



**CAMARA DE COMERCIO DE LA GUAJIRA  
CORNEJO OCHOA YEZITD**



Fecha expedición: 2021/12/14 - 17:41:46 \*\*\*\* Recibo No. S000378132 \*\*\*\* Num. Operación. 99-USUPUBXX-20211214-0042

\*\*\* EXPEDIDO A TRAVES DEL SISTEMA VIRTUAL S.I.I. \*\*\*

72 15 23 00 : SERVICIOS DE CARPINTERÍA  
 72 15 24 00 : SERVICIOS DE MONTAJE E INSTALACIÓN DE VENTANAS Y PUERTAS  
 72 15 25 00 : SERVICIOS DE INSTALACIÓN DE PISOS  
 72 15 26 00 : SERVICIOS DE TECHADO Y PAREDES EXTERNAS Y LÁMINAS DE METAL  
 72 15 27 00 : SERVICIOS DE INSTALACIÓN Y REPARACIÓN DE CONCRETO  
 72 15 28 00 : SERVICIOS DE PERFORACIÓN DE POZOS DE AGUA  
 72 15 29 00 : SERVICIOS DE MONTAJE DE ACERO ESTRUCTURAL  
 72 15 30 00 : SERVICIOS DE VIDRIOS Y VENTANERÍA  
 72 15 31 00 : SERVICIOS DE CONSTRUCCIÓN DE FACILIDADES ATLÉTICAS Y RECREATIVAS  
 72 15 32 00 : SERVICIOS DE RECUBRIMIENTO, IMPERMEABILIZACIÓN PROTECCIÓN CONTRA CLIM...  
 72 15 34 00 : SERVICIOS DE APAREJAMIENTO Y ANDAMIAJE  
 72 15 35 00 : SERVICIOS DE LIMPIEZA ESTRUCTURAL EXTERNA  
 72 15 36 00 : SERVICIOS DE TERMINADO INTERIOR, DOTACIÓN Y REMODELACIÓN  
 72 15 40 00 : SERVICIOS DE EDIFICIOS ESPECIALIZADOS Y COMERCIOS  
 72 15 44 00 : SERVICIOS DE MANTENIMIENTO Y FABRICACIÓN DE ACCESORIOS PARA TUBERÍAS  
 76 12 16 00 : DISPOSICIÓN DE DESECHOS NO PELIGROSOS  
 80 11 16 00 : SERVICIOS DE PERSONAL TEMPORAL  
 81 14 15 00 : CONTROL DE CALIDAD  
 83 10 15 00 : SERVICIOS DE ACUEDUCTO Y ALCANTARILLADO  
 95 12 15 00 : EDIFICIOS Y ESTRUCTURAS COMERCIALES Y DE ENTRETENIMIENTO  
 95 12 19 00 : EDIFICIOS Y ESTRUCTURAS EDUCACIONALES Y DE ADMINISTRACIÓN  
 95 12 21 00 : EDIFICIOS Y ESTRUCTURAS DE ACOMODACIONES  
 95 12 23 00 : EDIFICIOS Y ESTRUCTURAS DE SALUD Y DEPORTIVAS  
 72 15 10 00 : SERVICIOS DE CONSTRUCCIÓN Y MANTENIMIENTO DE CALDERAS Y HORNOS  
 72 15 12 00 : SERVICIOS DE CONSTRUCCIÓN Y MANTENIMIENTO DE HVAC CALEFACCIÓN Y ENFRI...  
 72 15 17 00 : SERVICIOS DE INSTALACIÓN DE SISTEMAS DE SEGURIDAD FÍSICA E INDUSTRIAL  
 27 11 32 00 : JUEGOS DE HERRAMIENTAS  
 72 15 33 00 : SERVICIOS DE MANTENIMIENTO E INSTALACIÓN DE EQUIPO DE ESTACIÓN DE SER...  
 72 15 37 00 : SERVICIOS DE INSTALACIÓN, MANTENIMIENTO Y REPARACIÓN DE EQUIPOS Y CON...  
 72 15 41 00 : SERVICIOS DE MANTENIMIENTO Y REPARACIÓN DE EQUIPO DE SISTEMAS DE DISTR...  
 72 15 43 00 : SERVICIOS DE MANTENIMIENTO Y REPARACIÓN DE EQUIPO MOTIVO Y GENERACIÓN...  
 77 10 15 00 : EVALUACIÓN DE IMPACTO AMBIENTAL  
 77 10 16 00 : PLANEACIÓN AMBIENTAL  
 77 10 17 00 : SERVICIOS DE ASESORÍA AMBIENTAL  
 77 10 18 00 : AUDITORÍA AMBIENTAL  
 77 11 16 00 : REHABILITACIÓN AMBIENTAL  
 77 12 17 00 : CONTAMINACIÓN DEL AGUA  
 80 10 15 00 : SERVICIOS DE CONSULTORÍA DE NEGOCIOS Y ADMINISTRACIÓN CORPORATIVA  
 80 10 16 00 : GERENCIA DE PROYECTOS  
 80 12 17 00 : SERVICIOS DE RESPONSABILIDAD CIVIL  
 81 10 15 00 : INGENIERÍA CIVIL Y ARQUITECTURA  
 81 10 16 00 : INGENIERÍA MECÁNICA  
 81 10 17 00 : INGENIERÍA ELÉCTRICA Y ELECTRÓNICA  
 81 10 22 00 : INGENIERÍA DE TRANSPORTE  
 81 10 24 00 : INGENIERÍA DE TRANSMISIÓN DE ENERGÍA ELÉCTRICA  
 30 19 18 00 : EQUIPOS Y MATERIALES PARA CONSTRUCCIONES TEMPORALES Y APOYO AL MANTENIM...  
 81 14 16 00 : MANEJO DE CADENA DE SUMINISTROS  
 83 10 18 00 : SERVICIOS ELÉCTRICOS  
 93 14 15 00 : DESARROLLO Y SERVICIOS SOCIALES  
 93 14 20 00 : DESARROLLO URBANO  
 93 15 15 00 : ADMINISTRACIÓN PÚBLICA  
 95 11 16 00 : VÍAS DE TRÁFICO ABIERTO

\*\*\*\*\* CONTINUA \*\*\*\*\*

**CAMARA DE COMERCIO DE LA GUAJIRA  
CORNEJO OCHOA YEZITD**



Fecha expedición: 2021/12/14 - 17:41:46 \*\*\*\* Recibo No. S000378132 \*\*\*\* Num. Operación. 99-USUPUBXX-20211214-0042

\*\*\* EXPEDIDO A TRAVES DEL SISTEMA VIRTUAL S.I.I. \*\*\*

---

95 12 17 00 : EDIFICIOS Y ESTRUCTURAS PÚBLICOS  
 31 21 17 00 : ACABADOS EN GENERAL  
 32 10 16 00 : CIRCUITOS INTEGRADOS  
 32 11 15 00 : DIODOS  
 32 11 16 00 : TRANSISTORES  
 32 11 17 00 : APARATOS SEMICONDUCTORES  
 32 12 15 00 : CAPACITORES  
 32 12 16 00 : RESISTORES  
 32 12 17 00 : COMPONENTES DISCRETOS  
 32 12 18 00 : FILTROS DE SEÑALES  
 32 12 19 00 : RESONADORES  
 32 13 10 00 : ACCESORIOS, MATERIAS PRIMAS Y PIEZAS DE COMPONENTES ELECTRÓNICOS  
 32 14 11 00 : PIEZAS Y ACCESORIOS DE TUBOS ELECTRÓNICOS  
 32 15 15 00 : DISPOSITIVOS DE CONTROL DE INDICACIÓN Y DE SEÑALIZACIÓN  
 32 15 16 00 : SUBSISTEMAS PROGRAMABLES DE CONTROLADOR LÓGICO  
 32 15 17 00 : CONTROLADORES LÓGICOS PROGRAMABLES  
 32 15 18 00 : DISPOSITIVOS DE CONTROL DE SEGURIDAD  
 32 15 19 00 : DISPOSITIVOS DE AUTOMATIZACIÓN DE CONTROL DE LA CONECTIVIDAD  
 32 15 20 00 : CONTROL DE PROCESOS O SISTEMAS EMPAQUETADOS DE AUTOMATIZACIÓN  
 39 10 16 00 : LÁMPARAS Y BOMBILLAS  
 39 10 18 00 : COMPONENTES Y ACCESORIOS DE LÁMPARA  
 39 10 19 00 : BALASTOS DE LÁMPARAS Y TRANSFORMADORES DE LÁMPARAS  
 39 11 15 00 : ILUMINACIÓN DE INTERIORES Y ARTEFACTOS  
 39 11 16 00 : ILUMINACIÓN EXTERIOR Y ARTEFACTOS  
 39 11 17 00 : ALUMBRADO DE EMERGENCIA  
 39 11 18 00 : ACCESORIOS DE ILUMINACIÓN  
 39 11 19 00 : SEÑALIZACIÓN E ILUMINACIÓN DE EMPLAZAMIENTOS PELIGROSOS  
 39 11 20 00 : PROYECTORES MÓVILES  
 39 11 21 00 : ILUMINACIÓN ÓPTICA  
 39 11 22 00 : DISPOSITIVOS DE EFECTOS ESPECIALES  
 39 11 23 00 : ILUMINACIÓN Y ACCESORIOS DE ESCENARIOS Y ESTUDIOS  
 39 11 24 00 : DISPOSITIVOS PARA MANEJO DE LUCES Y CONTROL DE ESCENARIOS Y ESTUDIOS  
 39 11 25 00 : LUMINARIAS DE ESCENARIOS Y ESTUDIOS  
 39 11 26 00 : DISPOSITIVOS DE ILUMINACIÓN NO - ELÉCTRICA  
 39 12 10 00 : EQUIPAMIENTO PARA DISTRIBUCIÓN Y CONVERSIÓN DE ALIMENTACIÓN  
 39 12 11 00 : CENTROS DE CONTROL Y DISTRIBUCIÓN Y ACCESORIOS  
 39 12 14 00 : LENGUETAS DE CONEXIÓN, CONECTADORES Y TERMINALES  
 39 12 15 00 : CONMUTADORES, CONTROLES Y RELES Y ACCESORIOS  
 39 12 16 00 : DISPOSITIVOS Y ACCESORIOS PARA LA PROTECCIÓN DE CIRCUITOS  
 39 12 17 00 : FERRETERÍA ELÉCTRICA Y SUMINISTROS  
 39 12 18 00 : INSTALACIONES DE EDIFICIOS INTELIGENTES - IBI  
 39 12 22 00 : INTERRUPTORES ELÉCTRICOS Y ACCESORIOS  
 39 12 23 00 : RELES ELÉCTRICOS Y ACCESORIOS  
 39 13 15 00 : MARCADORES DE ALAMBRE Y DISPOSITIVOS PARA MARCAR ALAMBRE  
 39 13 16 00 : DISPOSITIVOS DE PROTECCIÓN DE ALAMBRE  
 39 13 17 00 : CONDUCTOS ELÉCTRICOS, ELECTRODUCTOS Y CABLES AÉREOS  
 70 13 15 00 : PROTECCIÓN DEL TERRENO Y DEL SUELO  
 70 14 16 00 : PROTECCIÓN DE CULTIVOS  
 70 14 17 00 : GESTIÓN DE CULTIVOS  
 70 15 18 00 : SERVICIOS DE CONSERVACIÓN FORESTAL  
 70 15 19 00 : RECURSOS FORESTALES  
 70 16 16 00 : FLORA

\*\*\*\*\* CONTINUA \*\*\*\*\*

**CAMARA DE COMERCIO DE LA GUAJIRA  
CORNEJO OCHOA YEZITD**



Fecha expedición: 2021/12/14 - 17:41:46 \*\*\*\* Recibo No. S000378132 \*\*\*\* Num. Operación. 99-USUPUBXX-20211214-0042

\*\*\* EXPEDIDO A TRAVES DEL SISTEMA VIRTUAL S.I.I. \*\*\*

70 16 17 00 : ECOSISTEMAS  
 70 17 15 00 : DESARROLLO  
 72 10 29 00 : SERVICIOS DE MANTENIMIENTO Y REPARACIÓN DE INSTALACIONES  
 72 10 33 00 : SERVICIOS DE MANTENIMIENTO Y REPARACIÓN DE INFRAESTRUCTURA  
 72 12 11 00 : SERVICIOS DE CONSTRUCCIÓN DE EDIFICIOS COMERCIALES Y DE OFICINA  
 72 14 13 00 : SERVICIO DE CONSTRUCCIÓN DE FACILIDADES ATLÉTICAS Y RECREATIVAS  
 55 11 15 00 : PUBLICACIONES ELECTRÓNICAS Y MÚSICA  
 55 11 16 00 : MATERIAL DE REFERENCIA DE SOFTWARE ELECTRÓNICO  
 55 12 15 00 : RÓTULOS  
 55 12 16 00 : ETIQUETAS  
 55 12 18 00 : DOCUMENTOS DE IDENTIFICACIÓN  
 56 10 15 00 : MUEBLES  
 56 10 16 00 : MUEBLES PARA EL EXTERIOR  
 56 10 17 00 : MUEBLES DE OFICINA  
 56 10 18 00 : ACCESORIOS Y MUEBLES DE BEBÉ Y NIÑO  
 56 10 19 00 : PIEZAS DE MOBILIARIO Y ACCESORIOS  
 56 11 15 00 : SITIOS DE TRABAJO Y PAQUETES PARA LA OFICINA  
 56 11 16 00 : SISTEMAS DE PANELES  
 56 11 17 00 : CASEGOOD Y SISTEMAS NO MODULARES  
 56 11 18 00 : MUEBLES INDEPENDIENTES  
 56 11 19 00 : MUEBLES INDUSTRIALES  
 56 11 20 00 : MUEBLES DE APOYO DE LA COMPUTADORA  
 56 11 21 00 : ASIENTOS  
 56 11 22 00 : SISTEMAS DE ESCRITORIOS  
 56 11 23 00 : PARTES Y ACCESORIOS PARA ASIENTOS DE AUDITORIOS O ESTADIOS O DE USO ESP...  
 56 12 10 00 : MOBILIARIO DE BIBLIOTECA  
 56 12 11 00 : MOBILIARIO DE CLASE DE ARTE  
 56 12 12 00 : MOBILIARIO DE SALA DE PRIMEROS AUXILIOS  
 56 12 13 00 : ACCESORIOS DE INSTALACIONES EDUCATIVAS GENERALES  
 56 12 14 00 : MOBILIARIO DE CAFETERÍA Y COMEDOR  
 56 12 16 00 : MOBILIARIO PARA EL TIEMPO DE DESCANSO Y OCIO CREATIVO PARA GUARDERÍA I...  
 56 12 17 00 : MÓDULOS DE ALMACENAMIENTO GENERAL Y DE LIBROS PARA LAS AULAS  
 56 12 18 00 : MOBILIARIO Y ACCESORIOS DE AULAS VOCACIONALES  
 56 12 19 00 : MOBILIARIO DE DEMOSTRACIÓN  
 56 12 20 00 : MUEBLES DE LABORATORIO  
 56 13 15 00 : MANIQUÍES Y FORMAS  
 56 13 16 00 : EXHIBIDORES Y ACCESORIOS AUTO SOPORTADOS PARA MERCANCÍAS  
 56 13 17 00 : APARATOS, ESTANTES, SISTEMAS Y ACCESORIOS PARA INSTALACIÓN DE MERCANCÍAS  
 56 14 15 00 : ADORNOS CERÁMICOS PARA EL HOGAR  
 56 14 16 00 : ADORNOS DE VIDRIO PARA EL HOGAR  
 49 20 15 00 : EQUIPO DE ENTRENAMIENTO PARA AERÓBICOS  
 49 20 16 00 : EQUIPO DE ENTRENAMIENTO DE PESAS Y RESISTENCIA  
 70 11 15 00 : PLANTAS Y ÁRBOLES ORNAMENTALES  
 70 11 17 00 : PARQUES, JARDINES Y HUERTOS  
 72 14 12 00 : SERVICIOS DE CONSTRUCCIÓN MARINA  
 70 17 18 00 : SERVICIOS DE DRENAJE  
 77 11 15 00 : SERVICIOS DE SEGURIDAD AMBIENTAL  
 72 11 10 00 : SERVICIOS DE CONSTRUCCIÓN DE UNIDADES UNIFAMILIARES  
 77 10 19 00 : SERVICIOS DE INVESTIGACIÓN DE CONTAMINACIÓN  
 77 10 20 00 : SERVICIOS DE REPORTE AMBIENTAL  
 77 12 15 00 : CONTAMINACIÓN DEL AIRE  
 77 12 16 00 : CONTAMINACIÓN DEL SUELO

\*\*\*\*\* CONTINUA \*\*\*\*\*

**CAMARA DE COMERCIO DE LA GUAJIRA  
CORNEJO OCHOA YEZITD**



Fecha expedición: 2021/12/14 - 17:41:46 \*\*\*\* Recibo No. S000378132 \*\*\*\* Num. Operación. 99-USUPUBXX-20211214-0042

\*\*\* EXPEDIDO A TRAVES DEL SISTEMA VIRTUAL S.I.I. \*\*\*

**EXPERIENCIA No. 89 :**

**NÚMERO CONSECUTIVO DEL CONTRATO:**089

**CONTRATO CELEBRADO POR** :1 - EL PROPONENTE  
**NOMBRE DEL CONTRATISTA** :CORNEJO OCHOA YEZITD  
**NOMBRE DEL CONTRATANTE** :MUNICIPIO DE URIBIA  
**VALOR CONTRATADO EN SMLLV** :2348,78

**SG FM CL PR - DESCRIPCIÓN**

11 11 15 00 : BARRO Y TIERRA  
 11 11 16 00 : PIEDRA  
 11 11 17 00 : ARENA  
 20 10 18 00 : SISTEMAS MECANIZADOS DE SOPORTE EN TIERRA  
 22 10 20 00 : EQUIPO Y MAQUINARIA DE DEMOLICIÓN DE EDIFICIOS  
 27 11 15 00 : HERRAMIENTAS DE CORTE Y ENGARZADO Y PUNZONES  
 27 11 22 00 : HERRAMIENTAS DE ALBAÑILERÍA Y CONCRETO  
 27 11 27 00 : HERRAMIENTAS MECÁNICAS  
 27 12 17 00 : ACCESORIOS DE TUBERÍA Y MANGA HIDRÁULICA  
 27 12 18 00 : HERRAMIENTAS HIDRÁULICAS  
 30 10 15 00 : ÁNGULOS  
 30 10 17 00 : VIGAS  
 30 10 23 00 : PERFILES  
 30 11 15 00 : CONCRETO Y MORTEROS  
 30 13 15 00 : BLOQUES  
 30 19 16 00 : ESCALERAS Y ACCESORIOS DE ANDAMIAJE  
 39 12 13 00 : CUADROS, REGISTROS Y MENAJE PARA ELECTRICIDAD  
 39 12 19 00 : DISPOSITIVOS Y ACCESORIOS DE SEGURIDAD ELÉCTRICA  
 40 14 17 00 : MATERIAL DE FERRETERÍA Y ACCESORIOS  
 41 10 17 00 : EQUIPO DE PERFORACIÓN, AMOLADURA, CORTE, TRITURACIÓN Y PRENSADO PARA ...  
 41 11 46 00 : INSTRUMENTOS DE VERIFICACIÓN DE METALES, METALURGIA Y MATERIALES ESTRU...  
 56 12 15 00 : MOBILIARIO GENERAL DE AULA  
 72 10 15 00 : SERVICIOS DE APOYO PARA LA CONSTRUCCIÓN  
 72 12 14 00 : SERVICIOS DE CONSTRUCCIÓN DE EDIFICIOS PÚBLICOS ESPECIALIZADOS  
 72 15 11 00 : SERVICIOS DE CONSTRUCCIÓN DE PLOMERÍA  
 72 15 13 00 : SERVICIOS DE PINTURA E INSTALACIÓN DE PAPEL DE COLGADURA  
 72 15 14 00 : SERVICIOS DE CONSTRUCCIÓN DE RECUBRIMIENTOS DE MUROS  
 72 15 15 00 : SERVICIOS DE SISTEMAS ELÉCTRICOS  
 72 15 19 00 : SERVICIOS DE ALBAÑILERÍA Y MAMPOSTERÍA  
 72 15 20 00 : SERVICIOS DE PAÑETADO Y DRYWALL  
 72 15 21 00 : SERVICIOS ACÚSTICOS Y DE AISLAMIENTO  
 72 15 22 00 : SERVICIOS DE BALDOSAS TERRAZO Y MÁRMOL Y MOSAICOS  
 72 15 23 00 : SERVICIOS DE CARPINTERÍA  
 72 15 24 00 : SERVICIOS DE MONTAJE E INSTALACIÓN DE VENTANAS Y PUERTAS  
 72 15 25 00 : SERVICIOS DE INSTALACIÓN DE PISOS  
 72 15 26 00 : SERVICIOS DE TECHADO Y PAREDES EXTERNAS Y LÁMINAS DE METAL  
 72 15 27 00 : SERVICIOS DE INSTALACIÓN Y REPARACIÓN DE CONCRETO  
 72 15 28 00 : SERVICIOS DE PERFORACIÓN DE POZOS DE AGUA  
 72 15 29 00 : SERVICIOS DE MONTAJE DE ACERO ESTRUCTURAL  
 72 15 30 00 : SERVICIOS DE VIDRIOS Y VENTANERÍA  
 72 15 31 00 : SERVICIOS DE CONSTRUCCIÓN DE FACILIDADES ATLÉTICAS Y RECREATIVAS  
 72 15 32 00 : SERVICIOS DE RECUBRIMIENTO, IMPERMEABILIZACIÓN PROTECCIÓN CONTRA CLIM...  
 72 15 34 00 : SERVICIOS DE APAREJAMIENTO Y ANDAMIAJE  
 72 15 35 00 : SERVICIOS DE LIMPIEZA ESTRUCTURAL EXTERNA  
 72 15 36 00 : SERVICIOS DE TERMINADO INTERIOR, DOTACIÓN Y REMODELACIÓN

\*\*\*\*\* CONTINUA \*\*\*\*\*

**CAMARA DE COMERCIO DE LA GUAJIRA  
CORNEJO OCHOA YEZITD**



Fecha expedición: 2021/12/14 - 17:41:46 \*\*\*\* Recibo No. S000378132 \*\*\*\* Num. Operación. 99-USUPUBXX-20211214-0042

\*\*\* EXPEDIDO A TRAVES DEL SISTEMA VIRTUAL S.I.I. \*\*\*

72 15 40 00 : SERVICIOS DE EDIFICIOS ESPECIALIZADOS Y COMERCIOS  
 72 15 44 00 : SERVICIOS DE MANTENIMIENTO Y FABRICACIÓN DE ACCESORIOS PARA TUBERÍAS  
 76 12 16 00 : DISPOSICIÓN DE DESECHOS NO PELIGROSOS  
 80 11 16 00 : SERVICIOS DE PERSONAL TEMPORAL  
 81 14 15 00 : CONTROL DE CALIDAD  
 83 10 15 00 : SERVICIOS DE ACUEDUCTO Y ALCANTARILLADO  
 95 12 15 00 : EDIFICIOS Y ESTRUCTURAS COMERCIALES Y DE ENTRETENIMIENTO  
 95 12 19 00 : EDIFICIOS Y ESTRUCTURAS EDUCACIONALES Y DE ADMINISTRACIÓN  
 95 12 21 00 : EDIFICIOS Y ESTRUCTURAS DE ACOMODACIONES  
 95 12 23 00 : EDIFICIOS Y ESTRUCTURAS DE SALUD Y DEPORTIVAS  
 72 15 10 00 : SERVICIOS DE CONSTRUCCIÓN Y MANTENIMIENTO DE CALDERAS Y HORNOS  
 72 15 12 00 : SERVICIOS DE CONSTRUCCIÓN Y MANTENIMIENTO DE HVAC CALEFACCIÓN Y ENFRI...  
 72 15 17 00 : SERVICIOS DE INSTALACIÓN DE SISTEMAS DE SEGURIDAD FÍSICA E INDUSTRIAL  
 27 11 32 00 : JUEGOS DE HERRAMIENTAS  
 72 15 33 00 : SERVICIOS DE MANTENIMIENTO E INSTALACIÓN DE EQUIPO DE ESTACIÓN DE SER...  
 72 15 37 00 : SERVICIOS DE INSTALACIÓN, MANTENIMIENTO Y REPARACIÓN DE EQUIPOS Y CON...  
 72 15 41 00 : SERVICIOS DE MANTENIMIENTO Y REPARACIÓN DE EQUIPO DE SISTEMAS DE DISTR...  
 72 15 42 00 : SERVICIOS DE MANTENIMIENTO Y REPARACIÓN DE INSTALACIÓN DE INSTRUMENTA...  
 72 15 43 00 : SERVICIOS DE MANTENIMIENTO Y REPARACIÓN DE EQUIPO MOTIVO Y GENERACIÓN...  
 77 10 15 00 : EVALUACIÓN DE IMPACTO AMBIENTAL  
 77 10 16 00 : PLANEACIÓN AMBIENTAL  
 77 10 17 00 : SERVICIOS DE ASESORÍA AMBIENTAL  
 77 10 18 00 : AUDITORÍA AMBIENTAL  
 77 11 16 00 : REHABILITACIÓN AMBIENTAL  
 77 12 17 00 : CONTAMINACIÓN DEL AGUA  
 80 10 15 00 : SERVICIOS DE CONSULTORÍA DE NEGOCIOS Y ADMINISTRACIÓN CORPORATIVA  
 80 10 16 00 : GERENCIA DE PROYECTOS  
 80 12 17 00 : SERVICIOS DE RESPONSABILIDAD CIVIL  
 81 10 15 00 : INGENIERÍA CIVIL Y ARQUITECTURA  
 81 10 16 00 : INGENIERÍA MECÁNICA  
 81 10 17 00 : INGENIERÍA ELÉCTRICA Y ELECTRÓNICA  
 81 10 22 00 : INGENIERÍA DE TRANSPORTE  
 81 10 24 00 : INGENIERÍA DE TRANSMISIÓN DE ENERGÍA ELÉCTRICA  
 30 19 18 00 : EQUIPOS Y MATERIALES PARA CONSTRUCCIONES TEMPORALES Y APOYO AL MANTENIM...  
 81 14 16 00 : MANEJO DE CADENA DE SUMINISTROS  
 83 10 18 00 : SERVICIOS ELÉCTRICOS  
 93 14 15 00 : DESARROLLO Y SERVICIOS SOCIALES  
 93 14 20 00 : DESARROLLO URBANO  
 93 15 15 00 : ADMINISTRACIÓN PÚBLICA  
 95 11 16 00 : VÍAS DE TRÁFICO ABIERTO  
 95 12 17 00 : EDIFICIOS Y ESTRUCTURAS PÚBLICOS  
 31 21 17 00 : ACABADOS EN GENERAL  
 32 10 16 00 : CIRCUITOS INTEGRADOS  
 32 11 15 00 : DIODOS  
 32 11 16 00 : TRANSISTORES  
 32 11 17 00 : APARATOS SEMICONDUCTORES  
 32 12 15 00 : CAPACITORES  
 32 12 16 00 : RESISTORES  
 32 12 17 00 : COMPONENTES DISCRETOS  
 32 12 18 00 : FILTROS DE SEÑALES  
 32 12 19 00 : RESONADORES  
 32 13 10 00 : ACCESORIOS, MATERIAS PRIMAS Y PIEZAS DE COMPONENTES ELECTRÓNICOS

\*\*\*\*\* CONTINUA \*\*\*\*\*

**CAMARA DE COMERCIO DE LA GUAJIRA  
CORNEJO OCHOA YEZITD**



Fecha expedición: 2021/12/14 - 17:41:46 \*\*\*\* Recibo No. S000378132 \*\*\*\* Num. Operación. 99-USUPUBXX-20211214-0042

\*\*\* EXPEDIDO A TRAVES DEL SISTEMA VIRTUAL S.I.I. \*\*\*

32 14 11 00 : PIEZAS Y ACCESORIOS DE TUBOS ELECTRÓNICOS  
 32 15 15 00 : DISPOSITIVOS DE CONTROL DE INDICACIÓN Y DE SEÑALIZACIÓN  
 32 15 16 00 : SUBSISTEMAS PROGRAMABLES DE CONTROLADOR LÓGICO  
 32 15 17 00 : CONTROLADORES LÓGICOS PROGRAMABLES  
 32 15 18 00 : DISPOSITIVOS DE CONTROL DE SEGURIDAD  
 32 15 19 00 : DISPOSITIVOS DE AUTOMATIZACIÓN DE CONTROL DE LA CONECTIVIDAD  
 32 15 20 00 : CONTROL DE PROCESOS O SISTEMAS EMPAQUETADOS DE AUTOMATIZACIÓN  
 39 10 16 00 : LÁMPARAS Y BOMBILLAS  
 39 10 18 00 : COMPONENTES Y ACCESORIOS DE LÁMPARA  
 39 10 19 00 : BALASTOS DE LÁMPARAS Y TRANSFORMADORES DE LÁMPARAS  
 39 11 15 00 : ILUMINACIÓN DE INTERIORES Y ARTEFACTOS  
 39 11 16 00 : ILUMINACIÓN EXTERIOR Y ARTEFACTOS  
 39 11 17 00 : ALUMBRADO DE EMERGENCIA  
 39 11 18 00 : ACCESORIOS DE ILUMINACIÓN  
 39 11 19 00 : SEÑALIZACIÓN E ILUMINACIÓN DE EMPLAZAMIENTOS PELIGROSOS  
 39 11 20 00 : PROYECTORES MÓVILES  
 39 11 21 00 : ILUMINACIÓN ÓPTICA  
 39 11 22 00 : DISPOSITIVOS DE EFECTOS ESPECIALES  
 39 11 23 00 : ILUMINACIÓN Y ACCESORIOS DE ESCENARIOS Y ESTUDIOS  
 39 11 24 00 : DISPOSITIVOS PARA MANEJO DE LUCES Y CONTROL DE ESCENARIOS Y ESTUDIOS  
 39 11 25 00 : LUMINARIAS DE ESCENARIOS Y ESTUDIOS  
 39 11 26 00 : DISPOSITIVOS DE ILUMINACIÓN NO - ELÉCTRICA  
 39 12 10 00 : EQUIPAMIENTO PARA DISTRIBUCIÓN Y CONVERSIÓN DE ALIMENTACIÓN  
 39 12 11 00 : CENTROS DE CONTROL Y DISTRIBUCIÓN Y ACCESORIOS  
 39 12 14 00 : LENGUETAS DE CONEXIÓN, CONECTADORES Y TERMINALES  
 39 12 15 00 : CONMUTADORES, CONTROLES Y RELES Y ACCESORIOS  
 39 12 16 00 : DISPOSITIVOS Y ACCESORIOS PARA LA PROTECCIÓN DE CIRCUITOS  
 39 12 17 00 : FERRETERÍA ELÉCTRICA Y SUMINISTROS  
 39 12 18 00 : INSTALACIONES DE EDIFICIOS INTELIGENTES - IBI  
 39 12 22 00 : INTERRUPTORES ELÉCTRICOS Y ACCESORIOS  
 39 12 23 00 : RELES ELÉCTRICOS Y ACCESORIOS  
 39 13 15 00 : MARCADORES DE ALAMBRE Y DISPOSITIVOS PARA MARCAR ALAMBRE  
 39 13 16 00 : DISPOSITIVOS DE PROTECCIÓN DE ALAMBRE  
 39 13 17 00 : CONDUCTOS ELÉCTRICOS, ELECTRODUCTOS Y CABLES AÉREOS  
 70 13 15 00 : PROTECCIÓN DEL TERRENO Y DEL SUELO  
 70 14 16 00 : PROTECCIÓN DE CULTIVOS  
 70 14 17 00 : GESTIÓN DE CULTIVOS  
 70 15 18 00 : SERVICIOS DE CONSERVACIÓN FORESTAL  
 70 15 19 00 : RECURSOS FORESTALES  
 70 16 16 00 : FLORA  
 70 16 17 00 : ECOSISTEMAS  
 70 17 15 00 : DESARROLLO  
 72 10 29 00 : SERVICIOS DE MANTENIMIENTO Y REPARACIÓN DE INSTALACIONES  
 72 10 33 00 : SERVICIOS DE MANTENIMIENTO Y REPARACIÓN DE INFRAESTRUCTURA  
 72 12 11 00 : SERVICIOS DE CONSTRUCCIÓN DE EDIFICIOS COMERCIALES Y DE OFICINA  
 72 14 13 00 : SERVICIO DE CONSTRUCCIÓN DE FACILIDADES ATLÉTICAS Y RECREATIVAS  
 55 11 15 00 : PUBLICACIONES ELECTRÓNICAS Y MÚSICA  
 55 11 16 00 : MATERIAL DE REFERENCIA DE SOFTWARE ELECTRÓNICO  
 55 12 15 00 : RÓTULOS  
 55 12 16 00 : ETIQUETAS  
 55 12 18 00 : DOCUMENTOS DE IDENTIFICACIÓN  
 56 10 15 00 : MUEBLES

\*\*\*\*\* CONTINUA \*\*\*\*\*

**CAMARA DE COMERCIO DE LA GUAJIRA  
CORNEJO OCHOA YEZITD**



Fecha expedición: 2021/12/14 - 17:41:46 \*\*\*\* Recibo No. S000378132 \*\*\*\* Num. Operación. 99-USUPUBXX-20211214-0042

\*\*\* EXPEDIDO A TRAVES DEL SISTEMA VIRTUAL S.I.I. \*\*\*

56 10 16 00 : MUEBLES PARA EL EXTERIOR  
 56 10 17 00 : MUEBLES DE OFICINA  
 56 10 18 00 : ACCESORIOS Y MUEBLES DE BEBÉ Y NIÑO  
 56 10 19 00 : PIEZAS DE MOBILIARIO Y ACCESORIOS  
 56 11 15 00 : SITIOS DE TRABAJO Y PAQUETES PARA LA OFICINA  
 56 11 16 00 : SISTEMAS DE PANELES  
 56 11 17 00 : CASEGOOD Y SISTEMAS NO MODULARES  
 56 11 18 00 : MUEBLES INDEPENDIENTES  
 56 11 19 00 : MUEBLES INDUSTRIALES  
 56 11 20 00 : MUEBLES DE APOYO DE LA COMPUTADORA  
 56 11 21 00 : ASIENTOS  
 56 11 22 00 : SISTEMAS DE ESCRITORIOS  
 56 11 23 00 : PARTES Y ACCESORIOS PARA ASIENTOS DE AUDITORIOS O ESTADIOS O DE USO ESP...  
 56 12 10 00 : MOBILIARIO DE BIBLIOTECA  
 56 12 11 00 : MOBILIARIO DE CLASE DE ARTE  
 56 12 12 00 : MOBILIARIO DE SALA DE PRIMEROS AUXILIOS  
 56 12 13 00 : ACCESORIOS DE INSTALACIONES EDUCATIVAS GENERALES  
 56 12 14 00 : MOBILIARIO DE CAFETERÍA Y COMEDOR  
 56 12 16 00 : MOBILIARIO PARA EL TIEMPO DE DESCANSO Y OCIO CREATIVO PARA GUARDERÍA I...  
 56 12 17 00 : MÓDULOS DE ALMACENAMIENTO GENERAL Y DE LIBROS PARA LAS AULAS  
 56 12 18 00 : MOBILIARIO Y ACCESORIOS DE AULAS VOCACIONALES  
 56 12 19 00 : MOBILIARIO DE DEMOSTRACIÓN  
 56 12 20 00 : MUEBLES DE LABORATORIO  
 56 13 15 00 : MANIQUÍES Y FORMAS  
 56 13 16 00 : EXHIBIDORES Y ACCESORIOS AUTO SOPORTADOS PARA MERCANCÍAS  
 56 13 17 00 : APARATOS, ESTANTES, SISTEMAS Y ACCESORIOS PARA INSTALACIÓN DE MERCANCÍAS  
 56 14 15 00 : ADORNOS CERÁMICOS PARA EL HOGAR  
 56 14 16 00 : ADORNOS DE VIDRIO PARA EL HOGAR  
 49 20 15 00 : EQUIPO DE ENTRENAMIENTO PARA AERÓBICOS  
 49 20 16 00 : EQUIPO DE ENTRENAMIENTO DE PESAS Y RESISTENCIA  
 70 11 15 00 : PLANTAS Y ÁRBOLES ORNAMENTALES  
 70 11 17 00 : PARQUES, JARDINES Y HUERTOS  
 72 14 12 00 : SERVICIOS DE CONSTRUCCIÓN MARINA  
 70 17 18 00 : SERVICIOS DE DRENAJE  
 77 11 15 00 : SERVICIOS DE SEGURIDAD AMBIENTAL  
 72 11 10 00 : SERVICIOS DE CONSTRUCCIÓN DE UNIDADES UNIFAMILIARES  
 77 10 19 00 : SERVICIOS DE INVESTIGACIÓN DE CONTAMINACIÓN  
 77 10 20 00 : SERVICIOS DE REPORTE AMBIENTAL  
 77 12 15 00 : CONTAMINACIÓN DEL AIRE  
 77 12 16 00 : CONTAMINACIÓN DEL SUELO

**EXPERIENCIA No.90 :**

**NÚMERO CONSECUTIVO DEL CONTRATO:**090

**CONTRATO CELEBRADO POR** :1 - EL PROPONENTE

**NOMBRE DEL CONTRATISTA** :CORNEJO OCHOA YEZITD

**NOMBRE DEL CONTRATANTE** :MUNICIPIO DE URIBIA

**VALOR CONTRATADO EN SMLV** :1292,65

**SG FM CL PR - DESCRIPCIÓN**

11 11 15 00 : BARRO Y TIERRA  
 11 11 16 00 : PIEDRA  
 11 11 17 00 : ARENA  
 20 10 18 00 : SISTEMAS MECANIZADOS DE SOPORTE EN TIERRA

\*\*\*\*\* CONTINUA \*\*\*\*\*

**CAMARA DE COMERCIO DE LA GUAJIRA  
CORNEJO OCHOA YEZITD**



Fecha expedición: 2021/12/14 - 17:41:46 \*\*\*\* Recibo No. S000378132 \*\*\*\* Num. Operación. 99-USUPUBXX-20211214-0042

\*\*\* EXPEDIDO A TRAVES DEL SISTEMA VIRTUAL S.I.I. \*\*\*

20 12 13 00 : EQUIPO DE CONTROL DE ARENA  
 22 10 20 00 : EQUIPO Y MAQUINARIA DE DEMOLICIÓN DE EDIFICIOS  
 27 11 15 00 : HERRAMIENTAS DE CORTE Y ENGARZADO Y PUNZONES  
 27 11 22 00 : HERRAMIENTAS DE ALBAÑILERÍA Y CONCRETO  
 27 11 27 00 : HERRAMIENTAS MECÁNICAS  
 27 12 18 00 : HERRAMIENTAS HIDRÁULICAS  
 30 10 15 00 : ÁNGULOS  
 30 10 17 00 : VIGAS  
 30 10 23 00 : PERFILES  
 30 11 15 00 : CONCRETO Y MORTEROS  
 30 13 15 00 : BLOQUES  
 30 19 16 00 : ESCALERAS Y ACCESORIOS DE ANDAMIAJE  
 39 12 13 00 : CUADROS, REGISTROS Y MENAJE PARA ELECTRICIDAD  
 39 12 19 00 : DISPOSITIVOS Y ACCESORIOS DE SEGURIDAD ELÉCTRICA  
 40 14 17 00 : MATERIAL DE FERRETERÍA Y ACCESORIOS  
 41 10 17 00 : EQUIPO DE PERFORACIÓN, AMOLADURA, CORTE, TRITURACIÓN Y PENSADO PARA ...  
 41 11 46 00 : INSTRUMENTOS DE VERIFICACIÓN DE METALES, METALURGIA Y MATERIALES ESTRU...  
 56 12 15 00 : MOBILIARIO GENERAL DE AULA  
 72 10 15 00 : SERVICIOS DE APOYO PARA LA CONSTRUCCIÓN  
 72 15 14 00 : SERVICIOS DE CONSTRUCCIÓN DE RECUBRIMIENTOS DE MUROS  
 72 15 11 00 : SERVICIOS DE CONSTRUCCIÓN DE PLOMERÍA  
 72 15 13 00 : SERVICIOS DE PINTURA E INSTALACIÓN DE PAPEL DE COLGADURA  
 72 15 15 00 : SERVICIOS DE SISTEMAS ELÉCTRICOS  
 72 15 16 00 : SERVICIOS DE SISTEMAS ESPECIALIZADOS DE COMUNICACIÓN  
 72 15 19 00 : SERVICIOS DE ALBAÑILERÍA Y MAMPOSTERÍA  
 72 15 20 00 : SERVICIOS DE PAÑETADO Y DRYWALL  
 72 15 21 00 : SERVICIOS ACÚSTICOS Y DE AISLAMIENTO  
 72 15 22 00 : SERVICIOS DE BALDOSAS TERRAZO Y MÁRMOL Y MOSAICOS  
 72 15 23 00 : SERVICIOS DE CARPINTERÍA  
 72 15 24 00 : SERVICIOS DE MONTAJE E INSTALACIÓN DE VENTANAS Y PUERTAS  
 72 15 25 00 : SERVICIOS DE INSTALACIÓN DE PISOS  
 72 15 26 00 : SERVICIOS DE TECHADO Y PAREDES EXTERNAS Y LÁMINAS DE METAL  
 72 15 27 00 : SERVICIOS DE INSTALACIÓN Y REPARACIÓN DE CONCRETO  
 72 15 28 00 : SERVICIOS DE PERFORACIÓN DE POZOS DE AGUA  
 72 15 29 00 : SERVICIOS DE MONTAJE DE ACERO ESTRUCTURAL  
 72 15 30 00 : SERVICIOS DE VIDRIOS Y VENTANERÍA  
 72 15 31 00 : SERVICIOS DE CONSTRUCCIÓN DE FACILIDADES ATLÉTICAS Y RECREATIVAS  
 72 15 32 00 : SERVICIOS DE RECUBRIMIENTO, IMPERMEABILIZACIÓN PROTECCIÓN CONTRA CLIM...  
 72 15 34 00 : SERVICIOS DE APAREJAMIENTO Y ANDAMIAJE  
 72 15 35 00 : SERVICIOS DE LIMPIEZA ESTRUCTURAL EXTERNA  
 72 15 36 00 : SERVICIOS DE TERMINADO INTERIOR, DOTACIÓN Y REMODELACIÓN  
 72 15 40 00 : SERVICIOS DE EDIFICIOS ESPECIALIZADOS Y COMERCIOS  
 72 15 44 00 : SERVICIOS DE MANTENIMIENTO Y FABRICACIÓN DE ACCESORIOS PARA TUBERÍAS  
 76 12 16 00 : DISPOSICIÓN DE DESECHOS NO PELIGROSOS  
 80 11 16 00 : SERVICIOS DE PERSONAL TEMPORAL  
 81 14 15 00 : CONTROL DE CALIDAD  
 83 10 15 00 : SERVICIOS DE ACUEDUCTO Y ALCANTARILLADO  
 95 12 15 00 : EDIFICIOS Y ESTRUCTURAS COMERCIALES Y DE ENTRETENIMIENTO  
 95 12 19 00 : EDIFICIOS Y ESTRUCTURAS EDUCACIONALES Y DE ADMINISTRACIÓN  
 95 12 21 00 : EDIFICIOS Y ESTRUCTURAS DE ACOMODACIONES  
 95 12 23 00 : EDIFICIOS Y ESTRUCTURAS DE SALUD Y DEPORTIVAS  
 72 15 10 00 : SERVICIOS DE CONSTRUCCIÓN Y MANTENIMIENTO DE CALDERAS Y HORNOS

\*\*\*\*\* CONTINUA \*\*\*\*\*



**CAMARA DE COMERCIO DE LA GUAJIRA  
CORNEJO OCHOA YEZITD**



Fecha expedición: 2021/12/14 - 17:41:46 \*\*\*\* Recibo No. S000378132 \*\*\*\* Num. Operación. 99-USUPUBXX-20211214-0042

\*\*\* EXPEDIDO A TRAVES DEL SISTEMA VIRTUAL S.I.I. \*\*\*

72 15 12 00 : SERVICIOS DE CONSTRUCCIÓN Y MANTENIMIENTO DE HVAC CALEFACCIÓN Y ENFRI...  
 72 15 17 00 : SERVICIOS DE INSTALACIÓN DE SISTEMAS DE SEGURIDAD FÍSICA E INDUSTRIAL  
 27 11 32 00 : JUEGOS DE HERRAMIENTAS  
 72 15 33 00 : SERVICIOS DE MANTENIMIENTO E INSTALACIÓN DE EQUIPO DE ESTACIÓN DE SER...  
 72 15 37 00 : SERVICIOS DE INSTALACIÓN, MANTENIMIENTO Y REPARACIÓN DE EQUIPOS Y CON...  
 72 15 41 00 : SERVICIOS DE MANTENIMIENTO Y REPARACIÓN DE EQUIPO DE SISTEMAS DE DISTR...  
 72 15 42 00 : SERVICIOS DE MANTENIMIENTO Y REPARACIÓN DE INSTALACIÓN DE INSTRUMENTA...  
 72 15 43 00 : SERVICIOS DE MANTENIMIENTO Y REPARACIÓN DE EQUIPO MOTIVO Y GENERACIÓN...  
 77 10 15 00 : EVALUACIÓN DE IMPACTO AMBIENTAL  
 77 10 16 00 : PLANEACIÓN AMBIENTAL  
 77 10 17 00 : SERVICIOS DE ASESORÍA AMBIENTAL  
 77 10 18 00 : AUDITORÍA AMBIENTAL  
 77 11 16 00 : REHABILITACIÓN AMBIENTAL  
 77 12 17 00 : CONTAMINACIÓN DEL AGUA  
 80 10 15 00 : SERVICIOS DE CONSULTORÍA DE NEGOCIOS Y ADMINISTRACIÓN CORPORATIVA  
 80 10 16 00 : GERENCIA DE PROYECTOS  
 80 12 17 00 : SERVICIOS DE RESPONSABILIDAD CIVIL  
 81 10 15 00 : INGENIERÍA CIVIL Y ARQUITECTURA  
 81 10 16 00 : INGENIERÍA MECÁNICA  
 81 10 17 00 : INGENIERÍA ELÉCTRICA Y ELECTRÓNICA  
 81 10 22 00 : INGENIERÍA DE TRANSPORTE  
 81 10 24 00 : INGENIERÍA DE TRANSMISIÓN DE ENERGÍA ELÉCTRICA  
 30 19 18 00 : EQUIPOS Y MATERIALES PARA CONSTRUCCIONES TEMPORALES Y APOYO AL MANTENIM...  
 81 14 16 00 : MANEJO DE CADENA DE SUMINISTROS  
 83 10 18 00 : SERVICIOS ELÉCTRICOS  
 93 14 15 00 : DESARROLLO Y SERVICIOS SOCIALES  
 93 14 20 00 : DESARROLLO URBANO  
 93 15 15 00 : ADMINISTRACIÓN PÚBLICA  
 95 11 16 00 : VÍAS DE TRÁFICO ABIERTO  
 95 12 17 00 : EDIFICIOS Y ESTRUCTURAS PÚBLICOS  
 31 21 17 00 : ACABADOS EN GENERAL  
 32 10 16 00 : CIRCUITOS INTEGRADOS  
 32 11 15 00 : DIODOS  
 32 11 16 00 : TRANSISTORES  
 32 11 17 00 : APARATOS SEMICONDUCTORES  
 32 12 15 00 : CAPACITORES  
 32 12 16 00 : RESISTORES  
 32 12 17 00 : COMPONENTES DISCRETOS  
 32 12 18 00 : FILTROS DE SEÑALES  
 32 12 19 00 : RESONADORES  
 32 13 10 00 : ACCESORIOS, MATERIAS PRIMAS Y PIEZAS DE COMPONENTES ELECTRÓNICOS  
 32 14 11 00 : PIEZAS Y ACCESORIOS DE TUBOS ELECTRÓNICOS  
 32 15 15 00 : DISPOSITIVOS DE CONTROL DE INDICACIÓN Y DE SEÑALIZACIÓN  
 32 15 16 00 : SUBSISTEMAS PROGRAMABLES DE CONTROLADOR LÓGICO  
 32 15 17 00 : CONTROLADORES LÓGICOS PROGRAMABLES  
 32 15 18 00 : DISPOSITIVOS DE CONTROL DE SEGURIDAD  
 32 15 19 00 : DISPOSITIVOS DE AUTOMATIZACIÓN DE CONTROL DE LA CONECTIVIDAD  
 32 15 20 00 : CONTROL DE PROCESOS O SISTEMAS EMPAQUETADOS DE AUTOMATIZACIÓN  
 39 10 16 00 : LÁMPARAS Y BOMBILLAS  
 39 10 18 00 : COMPONENTES Y ACCESORIOS DE LÁMPARA  
 39 10 19 00 : BALASTOS DE LÁMPARAS Y TRANSFORMADORES DE LÁMPARAS  
 39 11 15 00 : ILUMINACIÓN DE INTERIORES Y ARTEFACTOS

\*\*\*\*\* CONTINUA \*\*\*\*\*

**CAMARA DE COMERCIO DE LA GUAJIRA  
CORNEJO OCHOA YEZITD**



Fecha expedición: 2021/12/14 - 17:41:46 \*\*\*\* Recibo No. S000378132 \*\*\*\* Num. Operación. 99-USUPUBXX-20211214-0042

\*\*\* EXPEDIDO A TRAVES DEL SISTEMA VIRTUAL S.I.I. \*\*\*

39 11 16 00 : ILUMINACIÓN EXTERIOR Y ARTEFACTOS  
 39 11 17 00 : ALUMBRADO DE EMERGENCIA  
 39 11 18 00 : ACCESORIOS DE ILUMINACIÓN  
 39 11 19 00 : SEÑALIZACIÓN E ILUMINACIÓN DE EMPLAZAMIENTOS PELIGROSOS  
 39 11 20 00 : PROYECTORES MÓVILES  
 39 11 21 00 : ILUMINACIÓN ÓPTICA  
 39 11 22 00 : DISPOSITIVOS DE EFECTOS ESPECIALES  
 39 11 23 00 : ILUMINACIÓN Y ACCESORIOS DE ESCENARIOS Y ESTUDIOS  
 39 11 24 00 : DISPOSITIVOS PARA MANEJO DE LUCES Y CONTROL DE ESCENARIOS Y ESTUDIOS  
 39 11 25 00 : LUMINARIAS DE ESCENARIOS Y ESTUDIOS  
 39 11 26 00 : DISPOSITIVOS DE ILUMINACIÓN NO - ELÉCTRICA  
 39 12 10 00 : EQUIPAMIENTO PARA DISTRIBUCIÓN Y CONVERSIÓN DE ALIMENTACIÓN  
 39 12 11 00 : CENTROS DE CONTROL Y DISTRIBUCIÓN Y ACCESORIOS  
 39 12 14 00 : LENGUETAS DE CONEXIÓN, CONECTADORES Y TERMINALES  
 39 12 15 00 : CONMUTADORES, CONTROLES Y RELES Y ACCESORIOS  
 39 12 16 00 : DISPOSITIVOS Y ACCESORIOS PARA LA PROTECCIÓN DE CIRCUITOS  
 39 12 18 00 : INSTALACIONES DE EDIFICIOS INTELIGENTES - IBI  
 39 12 22 00 : INTERRUPTORES ELÉCTRICOS Y ACCESORIOS  
 39 12 23 00 : RELES ELÉCTRICOS Y ACCESORIOS  
 39 13 15 00 : MARCADORES DE ALAMBRE Y DISPOSITIVOS PARA MARCAR ALAMBRE  
 39 13 16 00 : DISPOSITIVOS DE PROTECCIÓN DE ALAMBRE  
 39 13 17 00 : CONDUCTOS ELÉCTRICOS, ELECTRODUCTOS Y CABLES AÉREOS  
 70 13 15 00 : PROTECCIÓN DEL TERRENO Y DEL SUELO  
 70 14 15 00 : PRODUCCIÓN DE CULTIVOS  
 70 14 17 00 : GESTIÓN DE CULTIVOS  
 70 15 18 00 : SERVICIOS DE CONSERVACIÓN FORESTAL  
 70 15 19 00 : RECURSOS FORESTALES  
 70 16 16 00 : FLORA  
 70 16 17 00 : ECOSISTEMAS  
 70 17 15 00 : DESARROLLO  
 72 10 29 00 : SERVICIOS DE MANTENIMIENTO Y REPARACIÓN DE INSTALACIONES  
 72 10 33 00 : SERVICIOS DE MANTENIMIENTO Y REPARACIÓN DE INFRAESTRUCTURA  
 72 12 11 00 : SERVICIOS DE CONSTRUCCIÓN DE EDIFICIOS COMERCIALES Y DE OFICINA  
 72 14 13 00 : SERVICIO DE CONSTRUCCIÓN DE FACILIDADES ATLÉTICAS Y RECREATIVAS  
 55 11 15 00 : PUBLICACIONES ELECTRÓNICAS Y MÚSICA  
 55 11 16 00 : MATERIAL DE REFERENCIA DE SOFTWARE ELECTRÓNICO  
 55 12 15 00 : RÓTULOS  
 55 12 16 00 : ETIQUETAS  
 55 12 18 00 : DOCUMENTOS DE IDENTIFICACIÓN  
 56 10 15 00 : MUEBLES  
 56 10 16 00 : MUEBLES PARA EL EXTERIOR  
 56 10 17 00 : MUEBLES DE OFICINA  
 56 10 18 00 : ACCESORIOS Y MUEBLES DE BEBÉ Y NIÑO  
 56 10 19 00 : PIEZAS DE MOBILIARIO Y ACCESORIOS  
 56 11 15 00 : SITIOS DE TRABAJO Y PAQUETES PARA LA OFICINA  
 56 11 16 00 : SISTEMAS DE PANELES  
 56 11 17 00 : CASEGOOD Y SISTEMAS NO MODULARES  
 56 11 18 00 : MUEBLES INDEPENDIENTES  
 56 11 19 00 : MUEBLES INDUSTRIALES  
 56 11 20 00 : MUEBLES DE APOYO DE LA COMPUTADORA  
 56 11 21 00 : ASIENTOS  
 56 11 22 00 : SISTEMAS DE ESCRITORIOS

\*\*\*\*\* CONTINUA \*\*\*\*\*

**CAMARA DE COMERCIO DE LA GUAJIRA  
CORNEJO OCHOA YEZITD**



Fecha expedición: 2021/12/14 - 17:41:47 \*\*\*\* Recibo No. S000378132 \*\*\*\* Num. Operación. 99-USUPUBXX-20211214-0042

\*\*\* EXPEDIDO A TRAVES DEL SISTEMA VIRTUAL S.I.I. \*\*\*

56 11 23 00 : PARTES Y ACCESORIOS PARA ASIENTOS DE AUDITORIOS O ESTADIOS O DE USO ESP...  
 56 12 10 00 : MOBILIARIO DE BIBLIOTECA  
 56 12 11 00 : MOBILIARIO DE CLASE DE ARTE  
 56 12 13 00 : ACCESORIOS DE INSTALACIONES EDUCATIVAS GENERALES  
 56 12 14 00 : MOBILIARIO DE CAFETERÍA Y COMEDOR  
 56 12 16 00 : MOBILIARIO PARA EL TIEMPO DE DESCANSO Y OCIO CREATIVO PARA GUARDERÍA I...  
 56 12 17 00 : MÓDULOS DE ALMACENAMIENTO GENERAL Y DE LIBROS PARA LAS AULAS  
 56 12 18 00 : MOBILIARIO Y ACCESORIOS DE AULAS VOCACIONALES  
 56 12 19 00 : MOBILIARIO DE DEMOSTRACIÓN  
 56 12 20 00 : MUEBLES DE LABORATORIO  
 56 13 15 00 : MANIQUÍES Y FORMAS  
 56 13 16 00 : EXHIBIDORES Y ACCESORIOS AUTO SOPORTADOS PARA MERCANCÍAS  
 56 13 17 00 : APARATOS, ESTANTES, SISTEMAS Y ACCESORIOS PARA INSTALACIÓN DE MERCANCÍAS  
 56 14 15 00 : ADORNOS CERÁMICOS PARA EL HOGAR  
 56 14 16 00 : ADORNOS DE VIDRIO PARA EL HOGAR  
 49 20 15 00 : EQUIPO DE ENTRENAMIENTO PARA AERÓBICOS  
 49 20 16 00 : EQUIPO DE ENTRENAMIENTO DE PESAS Y RESISTENCIA  
 70 11 15 00 : PLANTAS Y ÁRBOLES ORNAMENTALES  
 70 11 17 00 : PARQUES, JARDINES Y HUERTOS  
 72 14 12 00 : SERVICIOS DE CONSTRUCCIÓN MARINA  
 70 17 18 00 : SERVICIOS DE DRENAJE  
 77 11 15 00 : SERVICIOS DE SEGURIDAD AMBIENTAL  
 72 11 10 00 : SERVICIOS DE CONSTRUCCIÓN DE UNIDADES UNIFAMILIARES  
 77 10 19 00 : SERVICIOS DE INVESTIGACIÓN DE CONTAMINACIÓN  
 77 10 20 00 : SERVICIOS DE REPORTE AMBIENTAL  
 77 12 15 00 : CONTAMINACIÓN DEL AIRE  
 77 12 16 00 : CONTAMINACIÓN DEL SUELO

**EXPERIENCIA No. 91 :**

**NÚMERO CONSECUTIVO DEL CONTRATO:**091

**CONTRATO CELEBRADO POR** :1 - EL PROPONENTE

**NOMBRE DEL CONTRATISTA** :YEZITD CORNEJO OCHOA

**NOMBRE DEL CONTRATANTE** :MUNICIPIO DE URIBIA

**VALOR CONTRATADO EN SMLLV** :1560,51

**SG FM CL PR - DESCRIPCIÓN**

11 11 15 00 : BARRO Y TIERRA  
 11 11 16 00 : PIEDRA  
 11 11 17 00 : ARENA  
 20 10 18 00 : SISTEMAS MECANIZADOS DE SOPORTE EN TIERRA  
 20 12 13 00 : EQUIPO DE CONTROL DE ARENA  
 22 10 20 00 : EQUIPO Y MAQUINARIA DE DEMOLICIÓN DE EDIFICIOS  
 27 11 15 00 : HERRAMIENTAS DE CORTE Y ENGARZADO Y PUNZONES  
 27 11 22 00 : HERRAMIENTAS DE ALBAÑILERÍA Y CONCRETO  
 27 11 27 00 : HERRAMIENTAS MECÁNICAS  
 27 12 18 00 : HERRAMIENTAS HIDRÁULICAS  
 30 10 15 00 : ÁNGULOS  
 30 10 17 00 : VIGAS  
 30 10 23 00 : PERFILES  
 30 13 15 00 : BLOQUES  
 30 19 16 00 : ESCALERAS Y ACCESORIOS DE ANDAMIAJE  
 39 12 13 00 : CUADROS, REGISTROS Y MENAJE PARA ELECTRICIDAD  
 39 12 19 00 : DISPOSITIVOS Y ACCESORIOS DE SEGURIDAD ELÉCTRICA

\*\*\*\*\* CONTINUA \*\*\*\*\*

**CAMARA DE COMERCIO DE LA GUAJIRA  
CORNEJO OCHOA YEZITD**



Fecha expedición: 2021/12/14 - 17:41:47 \*\*\*\* Recibo No. S000378132 \*\*\*\* Num. Operación. 99-USUPUBXX-20211214-0042

\*\*\* EXPEDIDO A TRAVES DEL SISTEMA VIRTUAL S.I.I. \*\*\*

40 14 17 00 : MATERIAL DE FERRETERÍA Y ACCESORIOS  
 41 10 17 00 : EQUIPO DE PERFORACIÓN, AMOLADURA, CORTE, TRITURACIÓN Y PENSADO PARA ...  
 41 11 46 00 : INSTRUMENTOS DE VERIFICACIÓN DE METALES, METALURGIA Y MATERIALES ESTRU...  
 56 12 15 00 : MOBILIARIO GENERAL DE AULA  
 72 10 15 00 : SERVICIOS DE APOYO PARA LA CONSTRUCCIÓN  
 72 12 14 00 : SERVICIOS DE CONSTRUCCIÓN DE EDIFICIOS PÚBLICOS ESPECIALIZADOS  
 72 14 10 00 : SERVICIOS DE CONSTRUCCIÓN DE AUTOPISTAS Y CARRETERAS  
 72 14 11 00 : SERVICIOS DE CONSTRUCCIÓN Y REVESTIMIENTO Y PAVIMENTACIÓN DE INFRAEST...  
 72 15 11 00 : SERVICIOS DE CONSTRUCCIÓN DE PLOMERÍA  
 72 15 13 00 : SERVICIOS DE PINTURA E INSTALACIÓN DE PAPEL DE COLGADURA  
 72 15 14 00 : SERVICIOS DE CONSTRUCCIÓN DE RECUBRIMIENTOS DE MUROS  
 72 15 15 00 : SERVICIOS DE SISTEMAS ELÉCTRICOS  
 72 15 16 00 : SERVICIOS DE SISTEMAS ESPECIALIZADOS DE COMUNICACIÓN  
 72 15 19 00 : SERVICIOS DE ALBAÑILERÍA Y MAMPOSTERÍA  
 72 15 20 00 : SERVICIOS DE PAÑETADO Y DRYWALL  
 72 15 21 00 : SERVICIOS ACÚSTICOS Y DE AISLAMIENTO  
 72 15 22 00 : SERVICIOS DE BALDOSAS TERRAZO Y MÁRMOL Y MOSAICOS  
 72 15 23 00 : SERVICIOS DE CARPINTERÍA  
 72 15 24 00 : SERVICIOS DE MONTAJE E INSTALACIÓN DE VENTANAS Y PUERTAS  
 72 15 25 00 : SERVICIOS DE INSTALACIÓN DE PISOS  
 72 15 26 00 : SERVICIOS DE TECHADO Y PAREDES EXTERNAS Y LÁMINAS DE METAL  
 72 15 27 00 : SERVICIOS DE INSTALACIÓN Y REPARACIÓN DE CONCRETO  
 72 15 28 00 : SERVICIOS DE PERFORACIÓN DE POZOS DE AGUA  
 72 15 29 00 : SERVICIOS DE MONTAJE DE ACERO ESTRUCTURAL  
 72 15 30 00 : SERVICIOS DE VIDRIOS Y VENTANERÍA  
 72 15 31 00 : SERVICIOS DE CONSTRUCCIÓN DE FACILIDADES ATLÉTICAS Y RECREATIVAS  
 72 15 32 00 : SERVICIOS DE RECUBRIMIENTO, IMPERMEABILIZACIÓN PROTECCIÓN CONTRA CLIM...  
 72 15 34 00 : SERVICIOS DE APAREJAMIENTO Y ANDAMIAJE  
 72 15 36 00 : SERVICIOS DE TERMINADO INTERIOR, DOTACIÓN Y REMODELACIÓN  
 72 15 40 00 : SERVICIOS DE EDIFICIOS ESPECIALIZADOS Y COMERCIOS  
 72 15 44 00 : SERVICIOS DE MANTENIMIENTO Y FABRICACIÓN DE ACCESORIOS PARA TUBERÍAS  
 76 12 16 00 : DISPOSICIÓN DE DESECHOS NO PELIGROSOS  
 80 11 16 00 : SERVICIOS DE PERSONAL TEMPORAL  
 81 14 15 00 : CONTROL DE CALIDAD  
 83 10 15 00 : SERVICIOS DE ACUEDUCTO Y ALCANTARILLADO  
 95 12 15 00 : EDIFICIOS Y ESTRUCTURAS COMERCIALES Y DE ENTRETENIMIENTO  
 95 12 19 00 : EDIFICIOS Y ESTRUCTURAS EDUCACIONALES Y DE ADMINISTRACIÓN  
 95 12 21 00 : EDIFICIOS Y ESTRUCTURAS DE ACOMODACIONES  
 95 12 23 00 : EDIFICIOS Y ESTRUCTURAS DE SALUD Y DEPORTIVAS  
 14 11 17 00 : PRODUCTOS DE PAPEL PARA USO PERSONAL  
 14 12 17 00 : PAPELES LAMINADOS  
 40 10 18 00 : EQUIPO DE CALEFACCIÓN Y PIEZAS Y ACCESORIOS  
 41 11 15 00 : INSTRUMENTOS DE MEDICIÓN DEL PESO  
 41 10 30 00 : EQUIPO DE ENFRIAMIENTO PARA LABORATORIO  
 42 21 19 00 : AYUDA DE PREPARACIÓN DE COMIDA Y BEBIDA Y ALIMENTOS PARA PERSONAS FÍS...  
 48 10 15 00 : EQUIPO PARA COCINAR O CALENTAR  
 48 10 18 00 : MENAJE Y UTENSILIOS DE COCINA  
 48 10 19 00 : TAZAS PARA SERVICIO DE MESA  
 48 10 21 00 : SUMINISTROS Y EQUIPO DE MANIPULACIÓN Y ALMACENAMIENTO  
 49 20 16 00 : EQUIPO DE ENTRENAMIENTO DE PESAS Y RESISTENCIA  
 52 14 15 00 : ELECTRODOMÉSTICOS PARA COCINA  
 52 14 16 00 : LAVADORAS Y SUMINISTROS DE USO DOMÉSTICO

\*\*\*\*\* CONTINUA \*\*\*\*\*

**CAMARA DE COMERCIO DE LA GUAJIRA  
CORNEJO OCHOA YEZITD**



Fecha expedición: 2021/12/14 - 17:41:47 \*\*\*\* Recibo No. S000378132 \*\*\*\* Num. Operación. 99-USUPUBXX-20211214-0042

\*\*\* EXPEDIDO A TRAVES DEL SISTEMA VIRTUAL S.I.I. \*\*\*

52 14 18 00 : OTROS ELECTRODOMÉSTICOS  
 52 15 15 00 : UTENSILIOS DE COCINA DESECHABLES DOMÉSTICOS  
 52 15 16 00 : UTENSILIOS DE COCINA DOMÉSTICOS  
 52 15 17 00 : CUBERTERÍA Y CUCHILLERÍA DE USO DOMÉSTICO  
 52 15 18 00 : BATERÍA DE COCINA DOMÉSTICA  
 52 15 19 00 : UTENSILIOS PARA HORNEAR DOMÉSTICOS  
 52 15 20 00 : PLATOS, UTENSILIOS PARA SERVIR Y RECIPIENTES PARA ALMACENAR  
 52 15 21 00 : CRISTALERÍA DE USO DOMÉSTICO  
 52 15 22 00 : LAVADO DE PLATOS Y ACCESORIOS DE ALMACENAMIENTO DE PLATOS  
 52 17 10 00 : TRATAMIENTOS DE PARED DE BAÑO  
 56 10 17 00 : MUEBLES DE OFICINA  
 56 10 18 00 : ACCESORIOS Y MUEBLES DE BEBÉ Y NIÑO  
 56 10 19 00 : PIEZAS DE MOBILIARIO Y ACCESORIOS  
 60 13 14 00 : INSTRUMENTOS DE PERCUSIÓN  
 60 14 10 00 : JUGUETES  
 60 10 27 00 : MATERIALES DE RECURSOS DEL PROFESOR DE PENSAMIENTO LÓGICO, PERCEPCIÓN ...  
 60 10 29 00 : MATERIALES DE RECURSOS DEL PROFESOR DEL DINERO Y LA HORA  
 60 10 30 00 : FRACCIONES, PENTOMINOS Y MATERIALES DE ENSEÑANZA DE DECIMALES  
 60 10 31 00 : MATERIALES DE RECURSOS DEL PROFESOR DE GEOMETRÍA  
 60 10 32 00 : MATERIALES DE RECURSOS DEL PROFESOR DE ÁLGEBRA  
 60 10 34 00 : RECURSOS DE HABILIDAD DE LECTURA DE MAPAS Y GEOGRAFÍA Y ACCESORIOS  
 30 16 19 00 : MOLDEADO Y CARPINTERÍA MECÁNICA  
 70 16 17 00 : ECOSISTEMAS  
 72 14 13 00 : SERVICIO DE CONSTRUCCIÓN DE FACILIDADES ATLÉTICAS Y RECREATIVAS  
 77 10 15 00 : EVALUACIÓN DE IMPACTO AMBIENTAL  
 77 11 16 00 : REHABILITACIÓN AMBIENTAL  
 78 12 16 00 : SERVICIOS DE MANEJO DE MATERIALES  
 80 10 16 00 : GERENCIA DE PROYECTOS  
 31 21 17 00 : ACABADOS EN GENERAL  
 30 19 18 00 : EQUIPOS Y MATERIALES PARA CONSTRUCCIONES TEMPORALES Y APOYO AL MANTENIM...  
 70 13 15 00 : PROTECCIÓN DEL TERRENO Y DEL SUELO  
 70 16 16 00 : FLORA  
 72 15 33 00 : SERVICIOS DE MANTENIMIENTO E INSTALACIÓN DE EQUIPO DE ESTACIÓN DE SER...  
 77 10 16 00 : PLANEACIÓN AMBIENTAL  
 77 10 17 00 : SERVICIOS DE ASESORÍA AMBIENTAL  
 77 10 18 00 : AUDITORÍA AMBIENTAL  
 77 12 17 00 : CONTAMINACIÓN DEL AGUA  
 81 10 22 00 : INGENIERÍA DE TRANSPORTE  
 80 12 17 00 : SERVICIOS DE RESPONSABILIDAD CIVIL  
 93 14 15 00 : DESARROLLO Y SERVICIOS SOCIALES  
 93 14 20 00 : DESARROLLO URBANO  
 93 15 15 00 : ADMINISTRACIÓN PÚBLICA  
 95 12 17 00 : EDIFICIOS Y ESTRUCTURAS PÚBLICOS  
 40 14 16 00 : VÁLVULAS  
 40 14 20 00 : MANGUERAS  
 40 18 30 00 : TUBERÍAS DE CAUCHO Y PLÁSTICO  
 40 18 31 00 : ACCESORIOS DE TUBOS  
 70 14 16 00 : PROTECCIÓN DE CULTIVOS  
 70 14 17 00 : GESTIÓN DE CULTIVOS  
 70 15 18 00 : SERVICIOS DE CONSERVACIÓN FORESTAL  
 80 10 15 00 : SERVICIOS DE CONSULTORÍA DE NEGOCIOS Y ADMINISTRACIÓN CORPORATIVA  
 81 10 17 00 : INGENIERÍA ELÉCTRICA Y ELECTRÓNICA

\*\*\*\*\* CONTINUA \*\*\*\*\*

**CAMARA DE COMERCIO DE LA GUAJIRA  
CORNEJO OCHOA YEZITD**



Fecha expedición: 2021/12/14 - 17:41:47 \*\*\*\* Recibo No. S000378132 \*\*\*\* Num. Operación. 99-USUPUBXX-20211214-0042

\*\*\* EXPEDIDO A TRAVES DEL SISTEMA VIRTUAL S.I.I. \*\*\*

81 15 18 00 : OCEANOGRAFÍA E HIDROLOGÍA  
 70 15 19 00 : RECURSOS FORESTALES  
 41 11 25 00 : INSTRUMENTOS DE MEDICIÓN Y OBSERVACIÓN DEL CAUDAL DE FLUIDOS  
 70 17 18 00 : SERVICIOS DE DRENAJE  
 77 11 15 00 : SERVICIOS DE SEGURIDAD AMBIENTAL  
 72 11 10 00 : SERVICIOS DE CONSTRUCCIÓN DE UNIDADES UNIFAMILIARES  
 77 10 19 00 : SERVICIOS DE INVESTIGACIÓN DE CONTAMINACIÓN  
 77 10 20 00 : SERVICIOS DE REPORTE AMBIENTAL  
 77 12 15 00 : CONTAMINACIÓN DEL AIRE  
 77 12 16 00 : CONTAMINACIÓN DEL SUELO  
 30 11 18 00 : AGREGADOS  
 30 11 19 00 : ELEMENTOS PARA REFORZAR CONCRETO  
 30 11 17 00 : YESOS  
 40 17 16 00 : TUBOS Y TUBERÍAS INDUSTRIALES  
 72 14 17 00 : SERVICIOS DE ALQUILER O ARRENDAMIENTO DE EQUIPO Y MAQUINARIA DE CONSTRU...

**EXPERIENCIA No.92 :**

**NÚMERO CONSECUTIVO DEL CONTRATO:**092

**CONTRATO CELEBRADO POR** :3 - CONSORCIO O UNIÓN TEMPORAL

**NOMBRE DEL CONTRATISTA** :CONSORCIO WINKA

**NOMBRE DEL CONTRATANTE** :DEPARTAMENTO DE LA GUAJIRA

**VALOR CONTRATADO EN SMLV** :1099,28

**PORCENTAJE DE PARTICIPACIÓN EN EL VALOR EJECUTADO EN CASO DE CONSORCIOS Y UNIONES TEMPORALES:** 50%

**SG FM CL PR - DESCRIPCIÓN**

11 11 15 00 : BARRO Y TIERRA  
 11 11 16 00 : PIEDRA  
 11 11 17 00 : ARENA  
 20 10 18 00 : SISTEMAS MECANIZADOS DE SOPORTE EN TIERRA  
 20 12 13 00 : EQUIPO DE CONTROL DE ARENA  
 22 10 20 00 : EQUIPO Y MAQUINARIA DE DEMOLICIÓN DE EDIFICIOS  
 27 11 15 00 : HERRAMIENTAS DE CORTE Y ENGARZADO Y PUNZONES  
 27 11 22 00 : HERRAMIENTAS DE ALBAÑILERÍA Y CONCRETO  
 27 11 27 00 : HERRAMIENTAS MECÁNICAS  
 27 12 17 00 : ACCESORIOS DE TUBERÍA Y MANGA HIDRÁULICA  
 27 12 18 00 : HERRAMIENTAS HIDRÁULICAS  
 30 10 15 00 : ÁNGULOS  
 30 10 17 00 : VIGAS  
 30 10 23 00 : PERFILES  
 30 11 15 00 : CONCRETO Y MORTEROS  
 30 13 15 00 : BLOQUES  
 30 19 16 00 : ESCALERAS Y ACCESORIOS DE ANDAMIAJE  
 39 12 13 00 : CUADROS, REGISTROS Y MENAJE PARA ELECTRICIDAD  
 39 12 19 00 : DISPOSITIVOS Y ACCESORIOS DE SEGURIDAD ELÉCTRICA  
 40 14 17 00 : MATERIAL DE FERRETERÍA Y ACCESORIOS  
 41 10 17 00 : EQUIPO DE PERFORACIÓN, AMOLADURA, CORTE, TRITURACIÓN Y PENSADO PARA ...  
 41 11 46 00 : INSTRUMENTOS DE VERIFICACIÓN DE METALES, METALURGIA Y MATERIALES ESTRU...  
 56 12 15 00 : MOBILIARIO GENERAL DE AULA  
 72 10 15 00 : SERVICIOS DE APOYO PARA LA CONSTRUCCIÓN  
 72 12 14 00 : SERVICIOS DE CONSTRUCCIÓN DE EDIFICIOS PÚBLICOS ESPECIALIZADOS  
 72 15 11 00 : SERVICIOS DE CONSTRUCCIÓN DE PLOMERÍA  
 72 15 13 00 : SERVICIOS DE PINTURA E INSTALACIÓN DE PAPEL DE COLGADURA  
 72 15 14 00 : SERVICIOS DE CONSTRUCCIÓN DE RECUBRIMIENTOS DE MUROS

\*\*\*\*\* CONTINUA \*\*\*\*\*

**CAMARA DE COMERCIO DE LA GUAJIRA  
CORNEJO OCHOA YEZITD**



Fecha expedición: 2021/12/14 - 17:41:47 \*\*\*\* Recibo No. S000378132 \*\*\*\* Num. Operación. 99-USUPUBXX-20211214-0042

\*\*\* EXPEDIDO A TRAVES DEL SISTEMA VIRTUAL S.I.I. \*\*\*

72 15 15 00 : SERVICIOS DE SISTEMAS ELÉCTRICOS  
 72 15 16 00 : SERVICIOS DE SISTEMAS ESPECIALIZADOS DE COMUNICACIÓN  
 72 15 19 00 : SERVICIOS DE ALBAÑILERÍA Y MAMPOSTERÍA  
 72 15 20 00 : SERVICIOS DE PAÑETADO Y DRYWALL  
 72 15 21 00 : SERVICIOS ACÚSTICOS Y DE AISLAMIENTO  
 72 15 22 00 : SERVICIOS DE BALDOSAS TERRAZO Y MÁRMOL Y MOSAICOS  
 72 15 23 00 : SERVICIOS DE CARPINTERÍA  
 72 15 24 00 : SERVICIOS DE MONTAJE E INSTALACIÓN DE VENTANAS Y PUERTAS  
 72 15 25 00 : SERVICIOS DE INSTALACIÓN DE PISOS  
 72 15 26 00 : SERVICIOS DE TECHADO Y PAREDES EXTERNAS Y LÁMINAS DE METAL  
 72 15 27 00 : SERVICIOS DE INSTALACIÓN Y REPARACIÓN DE CONCRETO  
 72 15 28 00 : SERVICIOS DE PERFORACIÓN DE POZOS DE AGUA  
 72 15 29 00 : SERVICIOS DE MONTAJE DE ACERO ESTRUCTURAL  
 72 15 30 00 : SERVICIOS DE VIDRIOS Y VENTANERÍA  
 72 15 31 00 : SERVICIOS DE CONSTRUCCIÓN DE FACILIDADES ATLÉTICAS Y RECREATIVAS  
 72 15 32 00 : SERVICIOS DE RECUBRIMIENTO, IMPERMEABILIZACIÓN PROTECCIÓN CONTRA CLIM...  
 72 15 34 00 : SERVICIOS DE APAREJAMIENTO Y ANDAMIAJE  
 72 15 35 00 : SERVICIOS DE LIMPIEZA ESTRUCTURAL EXTERNA  
 72 15 36 00 : SERVICIOS DE TERMINADO INTERIOR, DOTACIÓN Y REMODELACIÓN  
 72 15 40 00 : SERVICIOS DE EDIFICIOS ESPECIALIZADOS Y COMERCIOS  
 72 15 44 00 : SERVICIOS DE MANTENIMIENTO Y FABRICACIÓN DE ACCESORIOS PARA TUBERÍAS  
 76 12 16 00 : DISPOSICIÓN DE DESECHOS NO PELIGROSOS  
 80 11 16 00 : SERVICIOS DE PERSONAL TEMPORAL  
 81 14 15 00 : CONTROL DE CALIDAD  
 73 10 15 00 : PRODUCCIÓN PETROQUÍMICA Y DE PLÁSTICO  
 95 12 15 00 : EDIFICIOS Y ESTRUCTURAS COMERCIALES Y DE ENTRETENIMIENTO  
 95 12 19 00 : EDIFICIOS Y ESTRUCTURAS EDUCACIONALES Y DE ADMINISTRACIÓN  
 95 12 21 00 : EDIFICIOS Y ESTRUCTURAS DE ACOMODACIONES  
 95 12 23 00 : EDIFICIOS Y ESTRUCTURAS DE SALUD Y DEPORTIVAS  
 72 15 10 00 : SERVICIOS DE CONSTRUCCIÓN Y MANTENIMIENTO DE CALDERAS Y HORNOS  
 72 15 12 00 : SERVICIOS DE CONSTRUCCIÓN Y MANTENIMIENTO DE HVAC CALEFACCIÓN Y ENFRI...  
 72 15 17 00 : SERVICIOS DE INSTALACIÓN DE SISTEMAS DE SEGURIDAD FÍSICA E INDUSTRIAL  
 27 11 32 00 : JUEGOS DE HERRAMIENTAS  
 72 15 33 00 : SERVICIOS DE MANTENIMIENTO E INSTALACIÓN DE EQUIPO DE ESTACIÓN DE SER...  
 72 15 37 00 : SERVICIOS DE INSTALACIÓN, MANTENIMIENTO Y REPARACIÓN DE EQUIPOS Y CON...  
 72 15 41 00 : SERVICIOS DE MANTENIMIENTO Y REPARACIÓN DE EQUIPO DE SISTEMAS DE DISTR...  
 72 15 42 00 : SERVICIOS DE MANTENIMIENTO Y REPARACIÓN DE INSTALACIÓN DE INSTRUMENTA...  
 72 15 43 00 : SERVICIOS DE MANTENIMIENTO Y REPARACIÓN DE EQUIPO MOTIVO Y GENERACIÓN...  
 77 10 15 00 : EVALUACIÓN DE IMPACTO AMBIENTAL  
 77 10 16 00 : PLANEACIÓN AMBIENTAL  
 77 10 17 00 : SERVICIOS DE ASESORÍA AMBIENTAL  
 77 10 18 00 : AUDITORÍA AMBIENTAL  
 77 11 16 00 : REHABILITACIÓN AMBIENTAL  
 77 12 17 00 : CONTAMINACIÓN DEL AGUA  
 80 10 15 00 : SERVICIOS DE CONSULTORÍA DE NEGOCIOS Y ADMINISTRACIÓN CORPORATIVA  
 80 10 16 00 : GERENCIA DE PROYECTOS  
 80 12 17 00 : SERVICIOS DE RESPONSABILIDAD CIVIL  
 81 10 15 00 : INGENIERÍA CIVIL Y ARQUITECTURA  
 81 10 16 00 : INGENIERÍA MECÁNICA  
 81 10 17 00 : INGENIERÍA ELÉCTRICA Y ELECTRÓNICA  
 81 10 22 00 : INGENIERÍA DE TRANSPORTE  
 81 10 24 00 : INGENIERÍA DE TRANSMISIÓN DE ENERGÍA ELÉCTRICA

\*\*\*\*\* CONTINUA \*\*\*\*\*

**CAMARA DE COMERCIO DE LA GUAJIRA  
CORNEJO OCHOA YEZITD**



Fecha expedición: 2021/12/14 - 17:41:47 \*\*\*\* Recibo No. S000378132 \*\*\*\* Num. Operación. 99-USUPUBXX-20211214-0042

\*\*\* EXPEDIDO A TRAVES DEL SISTEMA VIRTUAL S.I.I. \*\*\*

---

30 19 18 00 : EQUIPOS Y MATERIALES PARA CONSTRUCCIONES TEMPORALES Y APOYO AL MANTENIM...  
81 14 16 00 : MANEJO DE CADENA DE SUMINISTROS  
83 10 18 00 : SERVICIOS ELÉCTRICOS  
93 14 15 00 : DESARROLLO Y SERVICIOS SOCIALES  
93 14 20 00 : DESARROLLO URBANO  
93 15 15 00 : ADMINISTRACIÓN PÚBLICA  
95 11 16 00 : VÍAS DE TRÁFICO ABIERTO  
95 12 17 00 : EDIFICIOS Y ESTRUCTURAS PÚBLICOS  
31 21 17 00 : ACABADOS EN GENERAL  
32 10 16 00 : CIRCUITOS INTEGRADOS  
32 11 15 00 : DIODOS  
32 11 16 00 : TRANSISTORES  
32 11 17 00 : APARATOS SEMICONDUCTORES  
32 12 15 00 : CAPACITORES  
32 12 16 00 : RESISTORES  
32 15 17 00 : CONTROLADORES LÓGICOS PROGRAMABLES  
32 12 18 00 : FILTROS DE SEÑALES  
32 12 19 00 : RESONADORES  
32 13 10 00 : ACCESORIOS, MATERIAS PRIMAS Y PIEZAS DE COMPONENTES ELECTRÓNICOS  
32 14 11 00 : PIEZAS Y ACCESORIOS DE TUBOS ELECTRÓNICOS  
32 15 15 00 : DISPOSITIVOS DE CONTROL DE INDICACIÓN Y DE SEÑALIZACIÓN  
32 15 16 00 : SUBSISTEMAS PROGRAMABLES DE CONTROLADOR LÓGICO  
32 15 18 00 : DISPOSITIVOS DE CONTROL DE SEGURIDAD  
32 15 19 00 : DISPOSITIVOS DE AUTOMATIZACIÓN DE CONTROL DE LA CONECTIVIDAD  
32 15 20 00 : CONTROL DE PROCESOS O SISTEMAS EMPAQUETADOS DE AUTOMATIZACIÓN  
39 10 16 00 : LÁMPARAS Y BOMBILLAS  
39 10 18 00 : COMPONENTES Y ACCESORIOS DE LÁMPARA  
39 10 19 00 : BALASTOS DE LÁMPARAS Y TRANSFORMADORES DE LÁMPARAS  
39 11 15 00 : ILUMINACIÓN DE INTERIORES Y ARTEFACTOS  
39 11 16 00 : ILUMINACIÓN EXTERIOR Y ARTEFACTOS  
39 11 17 00 : ALUMBRADO DE EMERGENCIA  
39 11 18 00 : ACCESORIOS DE ILUMINACIÓN  
39 11 19 00 : SEÑALIZACIÓN E ILUMINACIÓN DE EMPLAZAMIENTOS PELIGROSOS  
39 11 20 00 : PROYECTORES MÓVILES  
39 11 21 00 : ILUMINACIÓN ÓPTICA  
39 11 22 00 : DISPOSITIVOS DE EFECTOS ESPECIALES  
39 11 23 00 : ILUMINACIÓN Y ACCESORIOS DE ESCENARIOS Y ESTUDIOS  
39 11 24 00 : DISPOSITIVOS PARA MANEJO DE LUCES Y CONTROL DE ESCENARIOS Y ESTUDIOS  
39 11 25 00 : LUMINARIAS DE ESCENARIOS Y ESTUDIOS  
39 11 26 00 : DISPOSITIVOS DE ILUMINACIÓN NO - ELÉCTRICA  
39 12 10 00 : EQUIPAMIENTO PARA DISTRIBUCIÓN Y CONVERSIÓN DE ALIMENTACIÓN  
39 12 11 00 : CENTROS DE CONTROL Y DISTRIBUCIÓN Y ACCESORIOS  
39 12 14 00 : LENGUETAS DE CONEXIÓN, CONECTADORES Y TERMINALES  
39 12 15 00 : CONMUTADORES, CONTROLES Y RELES Y ACCESORIOS  
39 12 16 00 : DISPOSITIVOS Y ACCESORIOS PARA LA PROTECCIÓN DE CIRCUITOS  
39 12 17 00 : FERRETERÍA ELÉCTRICA Y SUMINISTROS  
39 12 18 00 : INSTALACIONES DE EDIFICIOS INTELIGENTES - IBI  
39 12 22 00 : INTERRUPTORES ELÉCTRICOS Y ACCESORIOS  
39 12 23 00 : RELES ELÉCTRICOS Y ACCESORIOS  
39 13 15 00 : MARCADORES DE ALAMBRE Y DISPOSITIVOS PARA MARCAR ALAMBRE  
39 13 16 00 : DISPOSITIVOS DE PROTECCIÓN DE ALAMBRE  
39 13 17 00 : CONDUCTOS ELÉCTRICOS, ELECTRODUCTOS Y CABLES AÉREOS

\*\*\*\*\* CONTINUA \*\*\*\*\*



**CAMARA DE COMERCIO DE LA GUAJIRA  
CORNEJO OCHOA YEZITD**



Fecha expedición: 2021/12/14 - 17:41:47 \*\*\*\* Recibo No. S000378132 \*\*\*\* Num. Operación. 99-USUPUBXX-20211214-0042

\*\*\* EXPEDIDO A TRAVES DEL SISTEMA VIRTUAL S.I.I. \*\*\*

70 13 15 00 : PROTECCIÓN DEL TERRENO Y DEL SUELO  
 70 14 16 00 : PROTECCIÓN DE CULTIVOS  
 70 14 17 00 : GESTIÓN DE CULTIVOS  
 70 15 18 00 : SERVICIOS DE CONSERVACIÓN FORESTAL  
 70 15 19 00 : RECURSOS FORESTALES  
 70 16 16 00 : FLORA  
 70 16 17 00 : ECOSISTEMAS  
 70 17 15 00 : DESARROLLO  
 72 10 29 00 : SERVICIOS DE MANTENIMIENTO Y REPARACIÓN DE INSTALACIONES  
 72 10 33 00 : SERVICIOS DE MANTENIMIENTO Y REPARACIÓN DE INFRAESTRUCTURA  
 72 12 11 00 : SERVICIOS DE CONSTRUCCIÓN DE EDIFICIOS COMERCIALES Y DE OFICINA  
 72 14 13 00 : SERVICIO DE CONSTRUCCIÓN DE FACILIDADES ATLÉTICAS Y RECREATIVAS  
 55 11 15 00 : PUBLICACIONES ELECTRÓNICAS Y MÚSICA  
 55 11 16 00 : MATERIAL DE REFERENCIA DE SOFTWARE ELECTRÓNICO  
 55 12 15 00 : RÓTULOS  
 55 12 16 00 : ETIQUETAS  
 55 12 18 00 : DOCUMENTOS DE IDENTIFICACIÓN  
 56 10 15 00 : MUEBLES  
 56 10 16 00 : MUEBLES PARA EL EXTERIOR  
 56 10 17 00 : MUEBLES DE OFICINA  
 56 10 18 00 : ACCESORIOS Y MUEBLES DE BEBÉ Y NIÑO  
 56 10 19 00 : PIEZAS DE MOBILIARIO Y ACCESORIOS  
 56 11 15 00 : SITIOS DE TRABAJO Y PAQUETES PARA LA OFICINA  
 56 11 17 00 : CASEGOOD Y SISTEMAS NO MODULARES  
 56 11 18 00 : MUEBLES INDEPENDIENTES  
 56 11 19 00 : MUEBLES INDUSTRIALES  
 56 11 20 00 : MUEBLES DE APOYO DE LA COMPUTADORA  
 56 11 21 00 : ASIENTOS  
 56 11 22 00 : SISTEMAS DE ESCRITORIOS  
 56 11 23 00 : PARTES Y ACCESORIOS PARA ASIENTOS DE AUDITORIOS O ESTADIOS O DE USO ESP...  
 56 12 10 00 : MOBILIARIO DE BIBLIOTECA  
 56 12 11 00 : MOBILIARIO DE CLASE DE ARTE  
 56 12 12 00 : MOBILIARIO DE SALA DE PRIMEROS AUXILIOS  
 56 12 13 00 : ACCESORIOS DE INSTALACIONES EDUCATIVAS GENERALES  
 56 12 14 00 : MOBILIARIO DE CAFETERÍA Y COMEDOR  
 56 12 16 00 : MOBILIARIO PARA EL TIEMPO DE DESCANSO Y OCIO CREATIVO PARA GUARDERÍA I...  
 56 12 17 00 : MÓDULOS DE ALMACENAMIENTO GENERAL Y DE LIBROS PARA LAS AULAS  
 56 12 18 00 : MOBILIARIO Y ACCESORIOS DE AULAS VOCACIONALES  
 56 12 19 00 : MOBILIARIO DE DEMOSTRACIÓN  
 56 12 20 00 : MUEBLES DE LABORATORIO  
 56 13 15 00 : MANIQUÍES Y FORMAS  
 56 13 16 00 : EXHIBIDORES Y ACCESORIOS AUTO SOPORTADOS PARA MERCANCÍAS  
 56 13 17 00 : APARATOS, ESTANTES, SISTEMAS Y ACCESORIOS PARA INSTALACIÓN DE MERCANCÍAS  
 56 14 15 00 : ADORNOS CERÁMICOS PARA EL HOGAR  
 56 14 16 00 : ADORNOS DE VIDRIO PARA EL HOGAR  
 49 20 15 00 : EQUIPO DE ENTRENAMIENTO PARA AERÓBICOS  
 49 20 16 00 : EQUIPO DE ENTRENAMIENTO DE PESAS Y RESISTENCIA  
 70 11 15 00 : PLANTAS Y ÁRBOLES ORNAMENTALES  
 70 11 17 00 : PARQUES, JARDINES Y HUERTOS  
 72 14 12 00 : SERVICIOS DE CONSTRUCCIÓN MARINA  
 70 17 18 00 : SERVICIOS DE DRENAJE  
 77 11 15 00 : SERVICIOS DE SEGURIDAD AMBIENTAL

\*\*\*\*\* CONTINUA \*\*\*\*\*

**CAMARA DE COMERCIO DE LA GUAJIRA  
CORNEJO OCHOA YEZITD**



Fecha expedición: 2021/12/14 - 17:41:47 \*\*\*\* Recibo No. S000378132 \*\*\*\* Num. Operación. 99-USUPUBXX-20211214-0042

\*\*\* EXPEDIDO A TRAVES DEL SISTEMA VIRTUAL S.I.I. \*\*\*

72 11 10 00 : SERVICIOS DE CONSTRUCCIÓN DE UNIDADES UNIFAMILIARES  
77 10 19 00 : SERVICIOS DE INVESTIGACIÓN DE CONTAMINACIÓN  
77 10 20 00 : SERVICIOS DE REPORTE AMBIENTAL  
77 12 15 00 : CONTAMINACIÓN DEL AIRE  
77 12 16 00 : CONTAMINACIÓN DEL SUELO

**EXPERIENCIA No. 93 :**

**NÚMERO CONSECUTIVO DEL CONTRATO:**093

**CONTRATO CELEBRADO POR** :1 - EL PROPONENTE

**NOMBRE DEL CONTRATISTA** :CORNEJO OCHOA YEZITD

**NOMBRE DEL CONTRATANTE** :MUNICIPIO DE MANAURE

**VALOR CONTRATADO EN SMMLV** :824,53

**SG FM CL PR - DESCRIPCIÓN**

11 10 17 00 : METALES DE BASE  
22 10 16 00 : EQUIPO DE PAVIMENTACIÓN  
24 11 18 00 : TANQUES Y CILINDROS Y SUS ACCESORIOS  
30 11 15 00 : CONCRETO Y MORTEROS  
40 17 15 00 : TUBOS Y TUBERÍAS COMERCIALES  
40 17 17 00 : ADAPTADORES DE TUBOS  
40 17 19 00 : BRIDAS DE RESPALDO PARA TUBOS  
40 17 37 00 : BRIDAS REDUCTORAS PARA TUBOS  
40 17 49 00 : UNIONES PARA TUBOS  
40 17 52 00 : Y DE CONEXIÓN PARA TUBOS  
41 11 43 00 : INSTRUMENTOS HIDROLÓGICOS  
47 13 19 00 : ABSORBENTES  
71 12 26 00 : SERVICIOS DE TERMINACIÓN DEL POZO  
72 12 15 00 : SERVICIOS DE CONSTRUCCIÓN DE PLANTAS INDUSTRIALES  
72 14 10 00 : SERVICIOS DE CONSTRUCCIÓN DE AUTOPISTAS Y CARRETERAS  
72 14 11 00 : SERVICIOS DE CONSTRUCCIÓN Y REVESTIMIENTO Y PAVIMENTACIÓN DE INFRAEST...  
72 14 15 00 : SERVICIOS DE PREPARACIÓN DE TIERRAS  
80 11 16 00 : SERVICIOS DE PERSONAL TEMPORAL  
81 10 15 00 : INGENIERÍA CIVIL Y ARQUITECTURA  
81 15 18 00 : OCEANOGRAFÍA E HIDROLOGÍA  
83 10 15 00 : SERVICIOS DE ACUEDUCTO Y ALCANTARILLADO  
95 11 15 00 : VÍAS DE TRÁFICO LIMITADO  
95 11 16 00 : VÍAS DE TRÁFICO ABIERTO  
24 12 15 00 : CAJAS, BOLSAS Y SACOS PARA EMPAQUETADO  
40 17 16 00 : TUBOS Y TUBERÍAS INDUSTRIALES  
72 10 29 00 : SERVICIOS DE MANTENIMIENTO Y REPARACIÓN DE INSTALACIONES  
72 15 28 00 : SERVICIOS DE PERFORACIÓN DE POZOS DE AGUA  
72 15 15 00 : SERVICIOS DE SISTEMAS ELÉCTRICOS  
72 15 27 00 : SERVICIOS DE INSTALACIÓN Y REPARACIÓN DE CONCRETO  
72 15 29 00 : SERVICIOS DE MONTAJE DE ACERO ESTRUCTURAL  
70 17 17 00 : RIEGO  
70 17 18 00 : SERVICIOS DE DRENAJE  
72 14 14 00 : SERVICIOS DE CONSTRUCCIÓN Y REPARACIÓN DE FACILIDADES DE DETENCIÓN  
72 14 17 00 : SERVICIOS DE ALQUILER O ARRENDAMIENTO DE EQUIPO Y MAQUINARIA DE CONSTRU...  
72 15 14 00 : SERVICIOS DE CONSTRUCCIÓN DE RECUBRIMIENTOS DE MUROS  
77 11 15 00 : SERVICIOS DE SEGURIDAD AMBIENTAL  
77 11 16 00 : REHABILITACIÓN AMBIENTAL  
31 21 17 00 : ACABADOS EN GENERAL  
30 19 18 00 : EQUIPOS Y MATERIALES PARA CONSTRUCCIONES TEMPORALES Y APOYO AL MANTENIM...

\*\*\*\*\* CONTINUA \*\*\*\*\*

**CAMARA DE COMERCIO DE LA GUAJIRA  
CORNEJO OCHOA YEZITD**



Fecha expedición: 2021/12/14 - 17:41:47 \*\*\*\* Recibo No. S000378132 \*\*\*\* Num. Operación. 99-USUPUBXX-20211214-0042

\*\*\* EXPEDIDO A TRAVES DEL SISTEMA VIRTUAL S.I.I. \*\*\*

70 13 15 00 : PROTECCIÓN DEL TERRENO Y DEL SUELO  
 70 16 16 00 : FLORA  
 72 12 14 00 : SERVICIOS DE CONSTRUCCIÓN DE EDIFICIOS PÚBLICOS ESPECIALIZADOS  
 72 15 19 00 : SERVICIOS DE ALBAÑILERÍA Y MAMPOSTERÍA  
 72 15 25 00 : SERVICIOS DE INSTALACIÓN DE PISOS  
 72 15 30 00 : SERVICIOS DE VIDRIOS Y VENTANERÍA  
 72 15 31 00 : SERVICIOS DE CONSTRUCCIÓN DE FACILIDADES ATLÉTICAS Y RECREATIVAS  
 72 15 33 00 : SERVICIOS DE MANTENIMIENTO E INSTALACIÓN DE EQUIPO DE ESTACIÓN DE SER...  
 72 15 36 00 : SERVICIOS DE TERMINADO INTERIOR, DOTACIÓN Y REMODELACIÓN  
 72 15 18 00 : SERVICIOS DE MANTENIMIENTO Y REPARACIÓN DE INSTALACIÓN DE MÁQUINAS  
 77 10 15 00 : EVALUACIÓN DE IMPACTO AMBIENTAL  
 77 10 16 00 : PLANEACIÓN AMBIENTAL  
 77 10 17 00 : SERVICIOS DE ASESORÍA AMBIENTAL  
 77 10 18 00 : AUDITORÍA AMBIENTAL  
 77 12 17 00 : CONTAMINACIÓN DEL AGUA  
 80 10 16 00 : GERENCIA DE PROYECTOS  
 81 10 22 00 : INGENIERÍA DE TRANSPORTE  
 80 12 17 00 : SERVICIOS DE RESPONSABILIDAD CIVIL  
 93 14 15 00 : DESARROLLO Y SERVICIOS SOCIALES  
 93 14 20 00 : DESARROLLO URBANO  
 93 15 15 00 : ADMINISTRACIÓN PÚBLICA  
 95 12 17 00 : EDIFICIOS Y ESTRUCTURAS PÚBLICOS  
 95 12 19 00 : EDIFICIOS Y ESTRUCTURAS EDUCACIONALES Y DE ADMINISTRACIÓN  
 40 14 16 00 : VÁLVULAS  
 40 14 17 00 : MATERIAL DE FERRETERÍA Y ACCESORIOS  
 40 14 20 00 : MANGUERAS  
 40 18 30 00 : TUBERÍAS DE CAUCHO Y PLÁSTICO  
 40 18 31 00 : ACCESORIOS DE TUBOS  
 70 14 16 00 : PROTECCIÓN DE CULTIVOS  
 70 14 17 00 : GESTIÓN DE CULTIVOS  
 70 15 18 00 : SERVICIOS DE CONSERVACIÓN FORESTAL  
 70 15 19 00 : RECURSOS FORESTALES  
 70 16 17 00 : ECOSISTEMAS  
 72 10 15 00 : SERVICIOS DE APOYO PARA LA CONSTRUCCIÓN  
 72 15 32 00 : SERVICIOS DE RECUBRIMIENTO, IMPERMEABILIZACIÓN PROTECCIÓN CONTRA CLIM...  
 80 10 15 00 : SERVICIOS DE CONSULTORÍA DE NEGOCIOS Y ADMINISTRACIÓN CORPORATIVA  
 81 10 17 00 : INGENIERÍA ELÉCTRICA Y ELECTRÓNICA  
 41 11 25 00 : INSTRUMENTOS DE MEDICIÓN Y OBSERVACIÓN DEL CAUDAL DE FLUIDOS  
 72 11 10 00 : SERVICIOS DE CONSTRUCCIÓN DE UNIDADES UNIFAMILIARES  
 77 10 19 00 : SERVICIOS DE INVESTIGACIÓN DE CONTAMINACIÓN  
 77 10 20 00 : SERVICIOS DE REPORTE AMBIENTAL  
 77 12 15 00 : CONTAMINACIÓN DEL AIRE  
 77 12 16 00 : CONTAMINACIÓN DEL SUELO  
 30 11 18 00 : AGREGADOS  
 30 11 19 00 : ELEMENTOS PARA REFORZAR CONCRETO  
 30 11 17 00 : YESOS

**EXPERIENCIA No. 94 :**

**NÚMERO CONSECUTIVO DEL CONTRATO:**094  
**CONTRATO CELEBRADO POR** :3 - CONSORCIO O UNIÓN TEMPORAL  
**NOMBRE DEL CONTRATISTA** :CONSORCIO ESCUDACO  
**NOMBRE DEL CONTRATANTE** :MUNICIPIO DE MANAURE  
**VALOR CONTRATADO EN SMMLV** :10222,76

\*\*\*\*\* CONTINUA \*\*\*\*\*

**CAMARA DE COMERCIO DE LA GUAJIRA  
CORNEJO OCHOA YEZITD**



Fecha expedición: 2021/12/14 - 17:41:47 \*\*\*\* Recibo No. S000378132 \*\*\*\* Num. Operación. 99-USUPUBXX-20211214-0042

\*\*\* EXPEDIDO A TRAVES DEL SISTEMA VIRTUAL S.I.I. \*\*\*

**PORCENTAJE DE PARTICIPACIÓN EN EL VALOR EJECUTADO EN CASO DE CONSORCIOS Y UNIONES TEMPORALES: 25%**

**SG FM CL PR - DESCRIPCIÓN**

11 10 17 00 : METALES DE BASE  
 22 10 16 00 : EQUIPO DE PAVIMENTACIÓN  
 24 11 18 00 : TANQUES Y CILINDROS Y SUS ACCESORIOS  
 30 11 15 00 : CONCRETO Y MORTEROS  
 40 17 15 00 : TUBOS Y TUBERÍAS COMERCIALES  
 40 17 17 00 : ADAPTADORES DE TUBOS  
 40 17 19 00 : BRIDAS DE RESPALDO PARA TUBOS  
 40 17 37 00 : BRIDAS REDUCTORAS PARA TUBOS  
 40 17 49 00 : UNIONES PARA TUBOS  
 40 17 52 00 : Y DE CONEXIÓN PARA TUBOS  
 41 11 43 00 : INSTRUMENTOS HIDROLÓGICOS  
 47 13 19 00 : ABSORBENTES  
 71 12 26 00 : SERVICIOS DE TERMINACIÓN DEL POZO  
 72 12 15 00 : SERVICIOS DE CONSTRUCCIÓN DE PLANTAS INDUSTRIALES  
 72 14 10 00 : SERVICIOS DE CONSTRUCCIÓN DE AUTOPISTAS Y CARRETERAS  
 72 14 11 00 : SERVICIOS DE CONSTRUCCIÓN Y REVESTIMIENTO Y PAVIMENTACIÓN DE INFRAEST...  
 72 14 15 00 : SERVICIOS DE PREPARACIÓN DE TIERRAS  
 80 11 16 00 : SERVICIOS DE PERSONAL TEMPORAL  
 81 10 15 00 : INGENIERÍA CIVIL Y ARQUITECTURA  
 81 15 18 00 : OCEANOGRAFÍA E HIDROLOGÍA  
 83 10 15 00 : SERVICIOS DE ACUEDUCTO Y ALCANTARILLADO  
 95 11 15 00 : VÍAS DE TRÁFICO LIMITADO  
 95 11 16 00 : VÍAS DE TRÁFICO ABIERTO  
 24 12 15 00 : CAJAS, BOLSAS Y SACOS PARA EMPAQUETADO  
 40 17 16 00 : TUBOS Y TUBERÍAS INDUSTRIALES  
 72 10 29 00 : SERVICIOS DE MANTENIMIENTO Y REPARACIÓN DE INSTALACIONES  
 72 15 28 00 : SERVICIOS DE PERFORACIÓN DE POZOS DE AGUA  
 72 15 15 00 : SERVICIOS DE SISTEMAS ELÉCTRICOS  
 72 15 27 00 : SERVICIOS DE INSTALACIÓN Y REPARACIÓN DE CONCRETO  
 72 15 29 00 : SERVICIOS DE MONTAJE DE ACERO ESTRUCTURAL  
 70 17 17 00 : RIEGO  
 70 17 18 00 : SERVICIOS DE DRENAJE  
 72 14 14 00 : SERVICIOS DE CONSTRUCCIÓN Y REPARACIÓN DE FACILIDADES DE DETENCIÓN  
 72 14 17 00 : SERVICIOS DE ALQUILER O ARRENDAMIENTO DE EQUIPO Y MAQUINARIA DE CONSTRU...  
 72 15 14 00 : SERVICIOS DE CONSTRUCCIÓN DE RECUBRIMIENTOS DE MUROS  
 77 11 15 00 : SERVICIOS DE SEGURIDAD AMBIENTAL  
 77 11 16 00 : REHABILITACIÓN AMBIENTAL  
 31 21 17 00 : ACABADOS EN GENERAL  
 30 19 18 00 : EQUIPOS Y MATERIALES PARA CONSTRUCCIONES TEMPORALES Y APOYO AL MANTENIM...  
 70 13 15 00 : PROTECCIÓN DEL TERRENO Y DEL SUELO  
 70 16 16 00 : FLORA  
 72 12 14 00 : SERVICIOS DE CONSTRUCCIÓN DE EDIFICIOS PÚBLICOS ESPECIALIZADOS  
 72 15 19 00 : SERVICIOS DE ALBAÑILERÍA Y MAMPOSTERÍA  
 72 15 25 00 : SERVICIOS DE INSTALACIÓN DE PISOS  
 72 15 30 00 : SERVICIOS DE VIDRIOS Y VENTANERÍA  
 72 15 31 00 : SERVICIOS DE CONSTRUCCIÓN DE FACILIDADES ATLÉTICAS Y RECREATIVAS  
 72 15 33 00 : SERVICIOS DE MANTENIMIENTO E INSTALACIÓN DE EQUIPO DE ESTACIÓN DE SER...  
 72 15 36 00 : SERVICIOS DE TERMINADO INTERIOR, DOTACIÓN Y REMODELACIÓN  
 72 15 18 00 : SERVICIOS DE MANTENIMIENTO Y REPARACIÓN DE INSTALACIÓN DE MÁQUINAS  
 77 10 15 00 : EVALUACIÓN DE IMPACTO AMBIENTAL

\*\*\*\*\* CONTINUA \*\*\*\*\*

**CAMARA DE COMERCIO DE LA GUAJIRA  
CORNEJO OCHOA YEZITD**



Fecha expedición: 2021/12/14 - 17:41:47 \*\*\*\* Recibo No. S000378132 \*\*\*\* Num. Operación. 99-USUPUBXX-20211214-0042

\*\*\* EXPEDIDO A TRAVES DEL SISTEMA VIRTUAL S.I.I. \*\*\*

77 10 16 00 : PLANEACIÓN AMBIENTAL  
 77 10 17 00 : SERVICIOS DE ASESORÍA AMBIENTAL  
 77 10 18 00 : AUDITORÍA AMBIENTAL  
 77 12 17 00 : CONTAMINACIÓN DEL AGUA  
 80 10 16 00 : GERENCIA DE PROYECTOS  
 81 10 22 00 : INGENIERÍA DE TRANSPORTE  
 80 12 17 00 : SERVICIOS DE RESPONSABILIDAD CIVIL  
 93 14 15 00 : DESARROLLO Y SERVICIOS SOCIALES  
 93 14 20 00 : DESARROLLO URBANO  
 93 15 15 00 : ADMINISTRACIÓN PÚBLICA  
 95 12 17 00 : EDIFICIOS Y ESTRUCTURAS PÚBLICOS  
 95 12 19 00 : EDIFICIOS Y ESTRUCTURAS EDUCACIONALES Y DE ADMINISTRACIÓN  
 40 14 16 00 : VÁLVULAS  
 40 14 17 00 : MATERIAL DE FERRETERÍA Y ACCESORIOS  
 40 14 20 00 : MANGUERAS  
 40 18 30 00 : TUBERÍAS DE CAUCHO Y PLÁSTICO  
 40 18 31 00 : ACCESORIOS DE TUBOS  
 70 14 16 00 : PROTECCIÓN DE CULTIVOS  
 70 14 17 00 : GESTIÓN DE CULTIVOS  
 70 15 18 00 : SERVICIOS DE CONSERVACIÓN FORESTAL  
 70 15 19 00 : RECURSOS FORESTALES  
 70 16 17 00 : ECOSISTEMAS  
 72 10 15 00 : SERVICIOS DE APOYO PARA LA CONSTRUCCIÓN  
 72 15 32 00 : SERVICIOS DE RECUBRIMIENTO, IMPERMEABILIZACIÓN PROTECCIÓN CONTRA CLIM...  
 80 10 15 00 : SERVICIOS DE CONSULTORÍA DE NEGOCIOS Y ADMINISTRACIÓN CORPORATIVA  
 81 10 17 00 : INGENIERÍA ELÉCTRICA Y ELECTRÓNICA  
 41 11 25 00 : INSTRUMENTOS DE MEDICIÓN Y OBSERVACIÓN DEL CAUDAL DE FLUIDOS  
 72 11 10 00 : SERVICIOS DE CONSTRUCCIÓN DE UNIDADES UNIFAMILIARES  
 77 10 19 00 : SERVICIOS DE INVESTIGACIÓN DE CONTAMINACIÓN  
 77 10 20 00 : SERVICIOS DE REPORTE AMBIENTAL  
 77 12 15 00 : CONTAMINACIÓN DEL AIRE  
 77 12 16 00 : CONTAMINACIÓN DEL SUELO  
 30 11 18 00 : AGREGADOS  
 30 11 19 00 : ELEMENTOS PARA REFORZAR CONCRETO  
 30 11 17 00 : YESOS

**EXPERIENCIA No.95 :**

**NÚMERO CONSECUTIVO DEL CONTRATO:**095

**CONTRATO CELEBRADO POR** :1 - EL PROPONENTE

**NOMBRE DEL CONTRATISTA** :YEZITD CORNEJO OCHOA

**NOMBRE DEL CONTRATANTE** :MUNICIPIO DE HATONUEVO

**VALOR CONTRATADO EN SMLV** :74,50

**PORCENTAJE DE PARTICIPACIÓN EN EL VALOR EJECUTADO EN CASO DE CONSORCIOS Y UNIONES TEMPORALES:** 100%

**SG FM CL PR - DESCRIPCIÓN**

11 10 17 00 : METALES DE BASE  
 22 10 16 00 : EQUIPO DE PAVIMENTACIÓN  
 24 11 18 00 : TANQUES Y CILINDROS Y SUS ACCESORIOS  
 30 11 15 00 : CONCRETO Y MORTEROS  
 40 17 15 00 : TUBOS Y TUBERÍAS COMERCIALES  
 40 17 17 00 : ADAPTADORES DE TUBOS  
 40 17 19 00 : BRIDAS DE RESPALDO PARA TUBOS  
 40 17 37 00 : BRIDAS REDUCTORAS PARA TUBOS

\*\*\*\*\* CONTINUA \*\*\*\*\*

**CAMARA DE COMERCIO DE LA GUAJIRA  
CORNEJO OCHOA YEZITD**



Fecha expedición: 2021/12/14 - 17:41:47 \*\*\*\* Recibo No. S000378132 \*\*\*\* Num. Operación. 99-USUPUBXX-20211214-0042

\*\*\* EXPEDIDO A TRAVES DEL SISTEMA VIRTUAL S.I.I. \*\*\*

40 17 49 00 : UNIONES PARA TUBOS  
 40 17 52 00 : Y DE CONEXIÓN PARA TUBOS  
 41 11 43 00 : INSTRUMENTOS HIDROLÓGICOS  
 47 13 19 00 : ABSORBENTES  
 71 12 26 00 : SERVICIOS DE TERMINACIÓN DEL POZO  
 72 12 15 00 : SERVICIOS DE CONSTRUCCIÓN DE PLANTAS INDUSTRIALES  
 72 14 10 00 : SERVICIOS DE CONSTRUCCIÓN DE AUTOPISTAS Y CARRETERAS  
 72 14 11 00 : SERVICIOS DE CONSTRUCCIÓN Y REVESTIMIENTO Y PAVIMENTACIÓN DE INFRAEST...  
 72 14 15 00 : SERVICIOS DE PREPARACIÓN DE TIERRAS  
 80 11 16 00 : SERVICIOS DE PERSONAL TEMPORAL  
 81 10 15 00 : INGENIERÍA CIVIL Y ARQUITECTURA  
 81 15 18 00 : OCEANOGRAFÍA E HIDROLOGÍA  
 83 10 15 00 : SERVICIOS DE ACUEDUCTO Y ALCANTARILLADO  
 95 11 15 00 : VÍAS DE TRÁFICO LIMITADO  
 95 11 16 00 : VÍAS DE TRÁFICO ABIERTO  
 24 12 15 00 : CAJAS, BOLSAS Y SACOS PARA EMPAQUETADO  
 40 17 16 00 : TUBOS Y TUBERÍAS INDUSTRIALES  
 72 10 29 00 : SERVICIOS DE MANTENIMIENTO Y REPARACIÓN DE INSTALACIONES  
 72 15 28 00 : SERVICIOS DE PERFORACIÓN DE POZOS DE AGUA  
 72 15 15 00 : SERVICIOS DE SISTEMAS ELÉCTRICOS  
 72 15 27 00 : SERVICIOS DE INSTALACIÓN Y REPARACIÓN DE CONCRETO  
 72 15 29 00 : SERVICIOS DE MONTAJE DE ACERO ESTRUCTURAL  
 70 17 17 00 : RIEGO  
 70 17 18 00 : SERVICIOS DE DRENAJE  
 72 14 14 00 : SERVICIOS DE CONSTRUCCIÓN Y REPARACIÓN DE FACILIDADES DE DETENCIÓN  
 72 14 17 00 : SERVICIOS DE ALQUILER O ARRENDAMIENTO DE EQUIPO Y MAQUINARIA DE CONSTRU...  
 72 15 14 00 : SERVICIOS DE CONSTRUCCIÓN DE RECUBRIMIENTOS DE MUROS  
 77 11 15 00 : SERVICIOS DE SEGURIDAD AMBIENTAL  
 77 11 16 00 : REHABILITACIÓN AMBIENTAL  
 31 21 17 00 : ACABADOS EN GENERAL  
 30 19 18 00 : EQUIPOS Y MATERIALES PARA CONSTRUCCIONES TEMPORALES Y APOYO AL MANTENIM...  
 70 13 15 00 : PROTECCIÓN DEL TERRENO Y DEL SUELO  
 70 16 16 00 : FLORA  
 72 12 14 00 : SERVICIOS DE CONSTRUCCIÓN DE EDIFICIOS PÚBLICOS ESPECIALIZADOS  
 72 15 19 00 : SERVICIOS DE ALBAÑILERÍA Y MAMPOSTERÍA  
 72 15 25 00 : SERVICIOS DE INSTALACIÓN DE PISOS  
 72 15 30 00 : SERVICIOS DE VIDRIOS Y VENTANERÍA  
 72 15 31 00 : SERVICIOS DE CONSTRUCCIÓN DE FACILIDADES ATLÉTICAS Y RECREATIVAS  
 72 15 33 00 : SERVICIOS DE MANTENIMIENTO E INSTALACIÓN DE EQUIPO DE ESTACIÓN DE SER...  
 72 15 36 00 : SERVICIOS DE TERMINADO INTERIOR, DOTACIÓN Y REMODELACIÓN  
 72 15 18 00 : SERVICIOS DE MANTENIMIENTO Y REPARACIÓN DE INSTALACIÓN DE MÁQUINAS  
 77 10 15 00 : EVALUACIÓN DE IMPACTO AMBIENTAL  
 77 10 16 00 : PLANEACIÓN AMBIENTAL  
 77 10 17 00 : SERVICIOS DE ASESORÍA AMBIENTAL  
 77 10 18 00 : AUDITORÍA AMBIENTAL  
 77 12 17 00 : CONTAMINACIÓN DEL AGUA  
 80 10 16 00 : GERENCIA DE PROYECTOS  
 81 10 22 00 : INGENIERÍA DE TRANSPORTE  
 80 12 17 00 : SERVICIOS DE RESPONSABILIDAD CIVIL  
 93 14 15 00 : DESARROLLO Y SERVICIOS SOCIALES  
 93 14 20 00 : DESARROLLO URBANO  
 93 15 15 00 : ADMINISTRACIÓN PÚBLICA

\*\*\*\*\* CONTINUA \*\*\*\*\*

**CAMARA DE COMERCIO DE LA GUAJIRA  
CORNEJO OCHOA YEZITD**



Fecha expedición: 2021/12/14 - 17:41:47 \*\*\*\* Recibo No. S000378132 \*\*\*\* Num. Operación. 99-USUPUBXX-20211214-0042

\*\*\* EXPEDIDO A TRAVES DEL SISTEMA VIRTUAL S.I.I. \*\*\*

95 12 17 00 : EDIFICIOS Y ESTRUCTURAS PÚBLICOS  
 95 12 19 00 : EDIFICIOS Y ESTRUCTURAS EDUCACIONALES Y DE ADMINISTRACIÓN  
 40 14 16 00 : VÁLVULAS  
 40 14 17 00 : MATERIAL DE FERRETERÍA Y ACCESORIOS  
 40 14 20 00 : MANGUERAS  
 40 18 30 00 : TUBERÍAS DE CAUCHO Y PLÁSTICO  
 40 18 31 00 : ACCESORIOS DE TUBOS  
 70 14 16 00 : PROTECCIÓN DE CULTIVOS  
 70 14 17 00 : GESTIÓN DE CULTIVOS  
 70 15 18 00 : SERVICIOS DE CONSERVACIÓN FORESTAL  
 70 15 19 00 : RECURSOS FORESTALES  
 70 16 17 00 : ECOSISTEMAS  
 72 10 15 00 : SERVICIOS DE APOYO PARA LA CONSTRUCCIÓN  
 72 15 32 00 : SERVICIOS DE RECUBRIMIENTO, IMPERMEABILIZACIÓN PROTECCIÓN CONTRA CLIM...  
 80 10 15 00 : SERVICIOS DE CONSULTORÍA DE NEGOCIOS Y ADMINISTRACIÓN CORPORATIVA  
 81 10 17 00 : INGENIERÍA ELÉCTRICA Y ELECTRÓNICA  
 41 11 25 00 : INSTRUMENTOS DE MEDICIÓN Y OBSERVACIÓN DEL CAUDAL DE FLUIDOS  
 72 11 10 00 : SERVICIOS DE CONSTRUCCIÓN DE UNIDADES UNIFAMILIARES  
 77 10 19 00 : SERVICIOS DE INVESTIGACIÓN DE CONTAMINACIÓN  
 77 10 20 00 : SERVICIOS DE REPORTE AMBIENTAL  
 77 12 15 00 : CONTAMINACIÓN DEL AIRE  
 77 12 16 00 : CONTAMINACIÓN DEL SUELO  
 30 11 18 00 : AGREGADOS  
 30 11 19 00 : ELEMENTOS PARA REFORZAR CONCRETO  
 30 11 17 00 : YESOS

**EXPERIENCIA No.96 :**

**NÚMERO CONSECUTIVO DEL CONTRATO:**096

**CONTRATO CELEBRADO POR** :1 - EL PROPONENTE

**NOMBRE DEL CONTRATISTA** :CORNEJO OCHOA YEZITD

**NOMBRE DEL CONTRATANTE** :MUNICIPIO DE DIBULLA

**VALOR CONTRATADO EN SMLLV** :1600,40

**SG FM CL PR - DESCRIPCIÓN**

11 11 15 00 : BARRO Y TIERRA  
 11 11 16 00 : PIEDRA  
 11 11 17 00 : ARENA  
 20 10 18 00 : SISTEMAS MECANIZADOS DE SOPORTE EN TIERRA  
 22 10 15 00 : MAQUINARIA PARA TRABAJO DE DESMONTE  
 22 10 16 00 : EQUIPO DE PAVIMENTACIÓN  
 22 10 17 00 : COMPONENTES DE EQUIPO PESADO  
 22 10 19 00 : MAQUINARIA Y ACCESORIOS DE CONSTRUCCIÓN DE EDIFICIOS  
 24 14 16 00 : SUMINISTROS DE ACOLCHADOS  
 30 11 15 00 : CONCRETO Y MORTEROS  
 30 11 16 00 : CEMENTO Y CAL  
 46 18 15 00 : ROPA DE SEGURIDAD  
 47 13 19 00 : ABSORBENTES  
 55 12 17 00 : SEÑALIZACIÓN  
 70 13 15 00 : PROTECCIÓN DEL TERRENO Y DEL SUELO  
 72 14 10 00 : SERVICIOS DE CONSTRUCCIÓN DE AUTOPISTAS Y CARRETERAS  
 72 14 11 00 : SERVICIOS DE CONSTRUCCIÓN Y REVESTIMIENTO Y PAVIMENTACIÓN DE INFRAEST...  
 72 14 15 00 : SERVICIOS DE PREPARACIÓN DE TIERRAS  
 72 15 27 00 : SERVICIOS DE INSTALACIÓN Y REPARACIÓN DE CONCRETO

\*\*\*\*\* CONTINUA \*\*\*\*\*

**CAMARA DE COMERCIO DE LA GUAJIRA  
CORNEJO OCHOA YEZITD**



Fecha expedición: 2021/12/14 - 17:41:47 \*\*\*\* Recibo No. S000378132 \*\*\*\* Num. Operación. 99-USUPUBXX-20211214-0042

\*\*\* EXPEDIDO A TRAVES DEL SISTEMA VIRTUAL S.I.I. \*\*\*

77 10 17 00 : SERVICIOS DE ASESORÍA AMBIENTAL  
 80 10 15 00 : SERVICIOS DE CONSULTORÍA DE NEGOCIOS Y ADMINISTRACIÓN CORPORATIVA  
 80 11 16 00 : SERVICIOS DE PERSONAL TEMPORAL  
 81 10 15 00 : INGENIERÍA CIVIL Y ARQUITECTURA  
 81 14 15 00 : CONTROL DE CALIDAD  
 81 14 16 00 : MANEJO DE CADENA DE SUMINISTROS  
 95 11 15 00 : VÍAS DE TRÁFICO LIMITADO  
 95 11 16 00 : VÍAS DE TRÁFICO ABIERTO  
 95 12 15 00 : EDIFICIOS Y ESTRUCTURAS COMERCIALES Y DE ENTRETENIMIENTO  
 95 12 16 00 : EDIFICIOS Y ESTRUCTURAS DE TRANSPORTE  
 31 21 17 00 : ACABADOS EN GENERAL  
 30 19 18 00 : EQUIPOS Y MATERIALES PARA CONSTRUCCIONES TEMPORALES Y APOYO AL MANTENIM...  
 70 16 16 00 : FLORA  
 72 12 14 00 : SERVICIOS DE CONSTRUCCIÓN DE EDIFICIOS PÚBLICOS ESPECIALIZADOS  
 72 15 25 00 : SERVICIOS DE INSTALACIÓN DE PISOS  
 72 15 29 00 : SERVICIOS DE MONTAJE DE ACERO ESTRUCTURAL  
 72 15 30 00 : SERVICIOS DE VIDRIOS Y VENTANERÍA  
 72 15 31 00 : SERVICIOS DE CONSTRUCCIÓN DE FACILIDADES ATLÉTICAS Y RECREATIVAS  
 72 15 33 00 : SERVICIOS DE MANTENIMIENTO E INSTALACIÓN DE EQUIPO DE ESTACIÓN DE SER...  
 72 15 36 00 : SERVICIOS DE TERMINADO INTERIOR, DOTACIÓN Y REMODELACIÓN  
 77 10 15 00 : EVALUACIÓN DE IMPACTO AMBIENTAL  
 77 10 16 00 : PLANEACIÓN AMBIENTAL  
 77 10 18 00 : AUDITORÍA AMBIENTAL  
 77 12 17 00 : CONTAMINACIÓN DEL AGUA  
 80 10 16 00 : GERENCIA DE PROYECTOS  
 81 10 22 00 : INGENIERÍA DE TRANSPORTE  
 80 12 17 00 : SERVICIOS DE RESPONSABILIDAD CIVIL  
 93 14 15 00 : DESARROLLO Y SERVICIOS SOCIALES  
 93 14 20 00 : DESARROLLO URBANO  
 93 15 15 00 : ADMINISTRACIÓN PÚBLICA  
 95 12 17 00 : EDIFICIOS Y ESTRUCTURAS PÚBLICOS  
 95 12 19 00 : EDIFICIOS Y ESTRUCTURAS EDUCACIONALES Y DE ADMINISTRACIÓN  
 70 17 18 00 : SERVICIOS DE DRENAJE  
 77 11 15 00 : SERVICIOS DE SEGURIDAD AMBIENTAL  
 72 11 10 00 : SERVICIOS DE CONSTRUCCIÓN DE UNIDADES UNIFAMILIARES  
 77 10 19 00 : SERVICIOS DE INVESTIGACIÓN DE CONTAMINACIÓN  
 77 10 20 00 : SERVICIOS DE REPORTE AMBIENTAL  
 77 11 16 00 : REHABILITACIÓN AMBIENTAL  
 77 12 16 00 : CONTAMINACIÓN DEL SUELO  
 77 12 15 00 : CONTAMINACIÓN DEL AIRE

**EXPERIENCIA No.97 :**

**NÚMERO CONSECUTIVO DEL CONTRATO:**097

**CONTRATO CELEBRADO POR** :3 - CONSORCIO O UNIÓN TEMPORAL

**NOMBRE DEL CONTRATISTA** :UT MANTENIMIENTO 4 VIAS

**NOMBRE DEL CONTRATANTE** :MUNICIPIO DE URIBIA

**VALOR CONTRATADO EN SMMLV** :1058

**PORCENTAJE DE PARTICIPACIÓN EN EL VALOR EJECUTADO EN CASO DE CONSORCIOS Y UNIONES TEMPORALES:** 40%

**SG FM CL PR - DESCRIPCIÓN**

11 11 15 00 : BARRO Y TIERRA  
 11 11 16 00 : PIEDRA  
 11 11 17 00 : ARENA

\*\*\*\*\* CONTINUA \*\*\*\*\*



**CAMARA DE COMERCIO DE LA GUAJIRA  
CORNEJO OCHOA YEZITD**



Fecha expedición: 2021/12/14 - 17:41:47 \*\*\*\* Recibo No. S000378132 \*\*\*\* Num. Operación. 99-USUPUBXX-20211214-0042

\*\*\* EXPEDIDO A TRAVES DEL SISTEMA VIRTUAL S.I.I. \*\*\*

20 10 18 00 : SISTEMAS MECANIZADOS DE SOPORTE EN TIERRA  
 22 10 15 00 : MAQUINARIA PARA TRABAJO DE DESMONTE  
 22 10 16 00 : EQUIPO DE PAVIMENTACIÓN  
 22 10 17 00 : COMPONENTES DE EQUIPO PESADO  
 22 10 19 00 : MAQUINARIA Y ACCESORIOS DE CONSTRUCCIÓN DE EDIFICIOS  
 24 14 16 00 : SUMINISTROS DE ACOLCHADOS  
 30 11 15 00 : CONCRETO Y MORTEROS  
 30 11 16 00 : CEMENTO Y CAL  
 46 18 15 00 : ROPA DE SEGURIDAD  
 47 13 19 00 : ABSORBENTES  
 55 12 17 00 : SEÑALIZACIÓN  
 70 13 15 00 : PROTECCIÓN DEL TERRENO Y DEL SUELO  
 72 14 10 00 : SERVICIOS DE CONSTRUCCIÓN DE AUTOPISTAS Y CARRETERAS  
 72 14 11 00 : SERVICIOS DE CONSTRUCCIÓN Y REVESTIMIENTO Y PAVIMENTACIÓN DE INFRAEST...  
 72 14 15 00 : SERVICIOS DE PREPARACIÓN DE TIERRAS  
 72 15 27 00 : SERVICIOS DE INSTALACIÓN Y REPARACIÓN DE CONCRETO  
 77 10 17 00 : SERVICIOS DE ASESORÍA AMBIENTAL  
 80 10 15 00 : SERVICIOS DE CONSULTORÍA DE NEGOCIOS Y ADMINISTRACIÓN CORPORATIVA  
 80 11 16 00 : SERVICIOS DE PERSONAL TEMPORAL  
 81 10 15 00 : INGENIERÍA CIVIL Y ARQUITECTURA  
 81 14 15 00 : CONTROL DE CALIDAD  
 81 14 16 00 : MANEJO DE CADENA DE SUMINISTROS  
 95 11 15 00 : VÍAS DE TRÁFICO LIMITADO  
 95 11 16 00 : VÍAS DE TRÁFICO ABIERTO  
 95 12 15 00 : EDIFICIOS Y ESTRUCTURAS COMERCIALES Y DE ENTRETENIMIENTO  
 31 21 17 00 : ACABADOS EN GENERAL  
 30 19 18 00 : EQUIPOS Y MATERIALES PARA CONSTRUCCIONES TEMPORALES Y APOYO AL MANTENIM...  
 70 16 16 00 : FLORA  
 72 12 14 00 : SERVICIOS DE CONSTRUCCIÓN DE EDIFICIOS PÚBLICOS ESPECIALIZADOS  
 72 15 19 00 : SERVICIOS DE ALBAÑILERÍA Y MAMPOSTERÍA  
 72 15 25 00 : SERVICIOS DE INSTALACIÓN DE PISOS  
 72 15 29 00 : SERVICIOS DE MONTAJE DE ACERO ESTRUCTURAL  
 72 15 30 00 : SERVICIOS DE VIDRIOS Y VENTANERÍA  
 72 15 31 00 : SERVICIOS DE CONSTRUCCIÓN DE FACILIDADES ATLÉTICAS Y RECREATIVAS  
 72 15 33 00 : SERVICIOS DE MANTENIMIENTO E INSTALACIÓN DE EQUIPO DE ESTACIÓN DE SER...  
 72 15 36 00 : SERVICIOS DE TERMINADO INTERIOR, DOTACIÓN Y REMODELACIÓN  
 77 10 15 00 : EVALUACIÓN DE IMPACTO AMBIENTAL  
 77 10 16 00 : PLANEACIÓN AMBIENTAL  
 77 10 18 00 : AUDITORÍA AMBIENTAL  
 77 12 17 00 : CONTAMINACIÓN DEL AGUA  
 80 10 16 00 : GERENCIA DE PROYECTOS  
 81 10 22 00 : INGENIERÍA DE TRANSPORTE  
 80 12 17 00 : SERVICIOS DE RESPONSABILIDAD CIVIL  
 93 14 15 00 : DESARROLLO Y SERVICIOS SOCIALES  
 93 14 20 00 : DESARROLLO URBANO  
 93 15 15 00 : ADMINISTRACIÓN PÚBLICA  
 95 12 17 00 : EDIFICIOS Y ESTRUCTURAS PÚBLICOS  
 95 12 19 00 : EDIFICIOS Y ESTRUCTURAS EDUCACIONALES Y DE ADMINISTRACIÓN  
 70 15 18 00 : SERVICIOS DE CONSERVACIÓN FORESTAL  
 70 15 19 00 : RECURSOS FORESTALES  
 70 14 16 00 : PROTECCIÓN DE CULTIVOS  
 70 14 17 00 : GESTIÓN DE CULTIVOS

\*\*\*\*\* CONTINUA \*\*\*\*\*

**CAMARA DE COMERCIO DE LA GUAJIRA  
CORNEJO OCHOA YEZITD**



Fecha expedición: 2021/12/14 - 17:41:47 \*\*\*\* Recibo No. S000378132 \*\*\*\* Num. Operación. 99-USUPUBXX-20211214-0042

\*\*\* EXPEDIDO A TRAVES DEL SISTEMA VIRTUAL S.I.I. \*\*\*

70 16 17 00 : ECOSISTEMAS  
 72 10 15 00 : SERVICIOS DE APOYO PARA LA CONSTRUCCIÓN  
 77 11 16 00 : REHABILITACIÓN AMBIENTAL  
 41 11 25 00 : INSTRUMENTOS DE MEDICIÓN Y OBSERVACIÓN DEL CAUDAL DE FLUIDOS  
 40 14 16 00 : VÁLVULAS  
 40 14 17 00 : MATERIAL DE FERRETERÍA Y ACCESORIOS  
 40 14 20 00 : MANGUERAS  
 40 18 30 00 : TUBERÍAS DE CAUCHO Y PLÁSTICO  
 40 18 31 00 : ACCESORIOS DE TUBOS  
 72 15 32 00 : SERVICIOS DE RECUBRIMIENTO, IMPERMEABILIZACIÓN PROTECCIÓN CONTRA CLIM...  
 81 10 17 00 : INGENIERÍA ELÉCTRICA Y ELECTRÓNICA  
 81 15 18 00 : OCEANOGRAFÍA E HIDROLOGÍA  
 70 13 16 00 : PREPARACIÓN DEL TERRENO Y DEL SUELO  
 22 10 18 00 : GRÚAS DE ELEVACIÓN  
 24 14 15 00 : SUMINISTROS PARA SEGURIDAD Y PROTECCIÓN  
 41 11 39 00 : EQUIPO PARA MEDICIÓN DE SUELOS  
 72 14 12 00 : SERVICIOS DE CONSTRUCCIÓN MARINA  
 70 17 18 00 : SERVICIOS DE DRENAJE  
 77 11 15 00 : SERVICIOS DE SEGURIDAD AMBIENTAL  
 72 11 10 00 : SERVICIOS DE CONSTRUCCIÓN DE UNIDADES UNIFAMILIARES  
 77 10 19 00 : SERVICIOS DE INVESTIGACIÓN DE CONTAMINACIÓN  
 77 10 20 00 : SERVICIOS DE REPORTE AMBIENTAL  
 77 12 15 00 : CONTAMINACIÓN DEL AIRE  
 77 12 16 00 : CONTAMINACIÓN DEL SUELO  
 30 11 18 00 : AGREGADOS  
 30 11 19 00 : ELEMENTOS PARA REFORZAR CONCRETO  
 30 11 17 00 : YESOS  
 40 17 16 00 : TUBOS Y TUBERÍAS INDUSTRIALES  
 72 14 17 00 : SERVICIOS DE ALQUILER O ARRENDAMIENTO DE EQUIPO Y MAQUINARIA DE CONSTRU...

**EXPERIENCIA No. 98 :**

**NÚMERO CONSECUTIVO DEL CONTRATO:**098  
**CONTRATO CELEBRADO POR** :1 - EL PROPONENTE  
**NOMBRE DEL CONTRATISTA** :CORNEJO OCHOA YEZITD  
**NOMBRE DEL CONTRATANTE** :MUNICIPIO DE URIBIA  
**VALOR CONTRATADO EN SMLLV** :232,89

**SG FM CL PR - DESCRIPCIÓN**

72 14 11 00 : SERVICIOS DE CONSTRUCCIÓN Y REVESTIMIENTO Y PAVIMENTACIÓN DE INFRAEST...  
 83 10 15 00 : SERVICIOS DE ACUEDUCTO Y ALCANTARILLADO  
 11 10 17 00 : METALES DE BASE  
 24 12 15 00 : CAJAS, BOLSAS Y SACOS PARA EMPAQUETADO  
 30 11 15 00 : CONCRETO Y MORTEROS  
 40 17 15 00 : TUBOS Y TUBERÍAS COMERCIALES  
 40 17 17 00 : ADAPTADORES DE TUBOS  
 40 17 19 00 : BRIDAS DE RESPALDO PARA TUBOS  
 40 17 37 00 : BRIDAS REDUCTORAS PARA TUBOS  
 40 17 49 00 : UNIONES PARA TUBOS  
 40 17 52 00 : Y DE CONEXIÓN PARA TUBOS  
 47 13 19 00 : ABSORBENTES  
 71 12 26 00 : SERVICIOS DE TERMINACIÓN DEL POZO  
 72 12 15 00 : SERVICIOS DE CONSTRUCCIÓN DE PLANTAS INDUSTRIALES  
 72 14 10 00 : SERVICIOS DE CONSTRUCCIÓN DE AUTOPISTAS Y CARRETERAS

\*\*\*\*\* CONTINUA \*\*\*\*\*

**CAMARA DE COMERCIO DE LA GUAJIRA  
CORNEJO OCHOA YEZITD**



Fecha expedición: 2021/12/14 - 17:41:47 \*\*\*\* Recibo No. S000378132 \*\*\*\* Num. Operación. 99-USUPUBXX-20211214-0042

\*\*\* EXPEDIDO A TRAVES DEL SISTEMA VIRTUAL S.I.I. \*\*\*

72 14 15 00 : SERVICIOS DE PREPARACIÓN DE TIERRAS  
80 11 16 00 : SERVICIOS DE PERSONAL TEMPORAL  
81 10 15 00 : INGENIERÍA CIVIL Y ARQUITECTURA  
81 15 18 00 : OCEANOGRAFÍA E HIDROLOGÍA  
95 11 15 00 : VÍAS DE TRÁFICO LIMITADO  
95 11 16 00 : VÍAS DE TRÁFICO ABIERTO  
31 21 17 00 : ACABADOS EN GENERAL  
30 19 18 00 : EQUIPOS Y MATERIALES PARA CONSTRUCCIONES TEMPORALES Y APOYO AL MANTENIM...  
70 13 15 00 : PROTECCIÓN DEL TERRENO Y DEL SUELO  
70 16 16 00 : FLORA  
72 12 14 00 : SERVICIOS DE CONSTRUCCIÓN DE EDIFICIOS PÚBLICOS ESPECIALIZADOS  
72 15 19 00 : SERVICIOS DE ALBAÑILERÍA Y MAMPOSTERÍA  
72 15 25 00 : SERVICIOS DE INSTALACIÓN DE PISOS  
72 15 29 00 : SERVICIOS DE MONTAJE DE ACERO ESTRUCTURAL  
72 15 30 00 : SERVICIOS DE VIDRIOS Y VENTANERÍA  
72 15 31 00 : SERVICIOS DE CONSTRUCCIÓN DE FACILIDADES ATLÉTICAS Y RECREATIVAS  
72 15 33 00 : SERVICIOS DE MANTENIMIENTO E INSTALACIÓN DE EQUIPO DE ESTACIÓN DE SER...  
72 15 36 00 : SERVICIOS DE TERMINADO INTERIOR, DOTACIÓN Y REMODELACIÓN  
77 10 15 00 : EVALUACIÓN DE IMPACTO AMBIENTAL  
77 10 16 00 : PLANEACIÓN AMBIENTAL  
77 10 17 00 : SERVICIOS DE ASESORÍA AMBIENTAL  
77 10 18 00 : AUDITORÍA AMBIENTAL  
77 12 17 00 : CONTAMINACIÓN DEL AGUA  
80 10 16 00 : GERENCIA DE PROYECTOS  
81 10 22 00 : INGENIERÍA DE TRANSPORTE  
80 12 17 00 : SERVICIOS DE RESPONSABILIDAD CIVIL  
93 14 15 00 : DESARROLLO Y SERVICIOS SOCIALES  
93 14 20 00 : DESARROLLO URBANO  
93 15 15 00 : ADMINISTRACIÓN PÚBLICA  
95 12 17 00 : EDIFICIOS Y ESTRUCTURAS PÚBLICOS  
95 12 19 00 : EDIFICIOS Y ESTRUCTURAS EDUCACIONALES Y DE ADMINISTRACIÓN  
70 15 18 00 : SERVICIOS DE CONSERVACIÓN FORESTAL  
70 15 19 00 : RECURSOS FORESTALES  
70 14 16 00 : PROTECCIÓN DE CULTIVOS  
70 14 17 00 : GESTIÓN DE CULTIVOS  
70 16 17 00 : ECOSISTEMAS  
72 10 15 00 : SERVICIOS DE APOYO PARA LA CONSTRUCCIÓN  
77 11 16 00 : REHABILITACIÓN AMBIENTAL  
41 11 25 00 : INSTRUMENTOS DE MEDICIÓN Y OBSERVACIÓN DEL CAUDAL DE FLUIDOS  
40 14 16 00 : VÁLVULAS  
40 14 17 00 : MATERIAL DE FERRETERÍA Y ACCESORIOS  
40 14 20 00 : MANGUERAS  
40 18 30 00 : TUBERÍAS DE CAUCHO Y PLÁSTICO  
40 18 31 00 : ACCESORIOS DE TUBOS  
72 15 27 00 : SERVICIOS DE INSTALACIÓN Y REPARACIÓN DE CONCRETO  
72 15 32 00 : SERVICIOS DE RECUBRIMIENTO, IMPERMEABILIZACIÓN PROTECCIÓN CONTRA CLIM...  
80 10 15 00 : SERVICIOS DE CONSULTORÍA DE NEGOCIOS Y ADMINISTRACIÓN CORPORATIVA  
81 10 17 00 : INGENIERÍA ELÉCTRICA Y ELECTRÓNICA  
70 13 16 00 : PREPARACIÓN DEL TERRENO Y DEL SUELO  
22 10 18 00 : GRÚAS DE ELEVACIÓN  
24 14 15 00 : SUMINISTROS PARA SEGURIDAD Y PROTECCIÓN  
41 11 39 00 : EQUIPO PARA MEDICIÓN DE SUELOS

\*\*\*\*\* CONTINUA \*\*\*\*\*

**CAMARA DE COMERCIO DE LA GUAJIRA  
CORNEJO OCHOA YEZITD**



Fecha expedición: 2021/12/14 - 17:41:47 \*\*\*\* Recibo No. S000378132 \*\*\*\* Num. Operación. 99-USUPUBXX-20211214-0042

\*\*\* EXPEDIDO A TRAVES DEL SISTEMA VIRTUAL S.I.I. \*\*\*

72 14 12 00 : SERVICIOS DE CONSTRUCCIÓN MARINA  
 70 17 18 00 : SERVICIOS DE DRENAJE  
 77 11 15 00 : SERVICIOS DE SEGURIDAD AMBIENTAL  
 72 11 10 00 : SERVICIOS DE CONSTRUCCIÓN DE UNIDADES UNIFAMILIARES  
 77 10 19 00 : SERVICIOS DE INVESTIGACIÓN DE CONTAMINACIÓN  
 77 10 20 00 : SERVICIOS DE REPORTE AMBIENTAL  
 77 12 15 00 : CONTAMINACIÓN DEL AIRE  
 77 12 16 00 : CONTAMINACIÓN DEL SUELO

**EXPERIENCIA No.99 :**

**NÚMERO CONSECUTIVO DEL CONTRATO:**099

**CONTRATO CELEBRADO POR** :1 - EL PROPONENTE

**NOMBRE DEL CONTRATISTA** :YEZITD CORNEJO OCHOA

**NOMBRE DEL CONTRATANTE** :INVIAS

**VALOR CONTRATADO EN SMLLV** :67,94

**SG FM CL PR - DESCRIPCIÓN**

11 11 15 00 : BARRO Y TIERRA  
 11 11 16 00 : PIEDRA  
 11 11 17 00 : ARENA  
 20 10 18 00 : SISTEMAS MECANIZADOS DE SOPORTE EN TIERRA  
 20 12 13 00 : EQUIPO DE CONTROL DE ARENA  
 22 10 20 00 : EQUIPO Y MAQUINARIA DE DEMOLICIÓN DE EDIFICIOS  
 27 11 15 00 : HERRAMIENTAS DE CORTE Y ENGARZADO Y PUNZONES  
 27 11 22 00 : HERRAMIENTAS DE ALBAÑILERÍA Y CONCRETO  
 27 11 27 00 : HERRAMIENTAS MECÁNICAS  
 27 12 17 00 : ACCESORIOS DE TUBERÍA Y MANGA HIDRÁULICA  
 27 12 18 00 : HERRAMIENTAS HIDRÁULICAS  
 30 10 15 00 : ÁNGULOS  
 30 10 17 00 : VIGAS  
 30 10 23 00 : PERFILES  
 30 11 15 00 : CONCRETO Y MORTEROS  
 30 13 15 00 : BLOQUES  
 30 19 16 00 : ESCALERAS Y ACCESORIOS DE ANDAMIAJE  
 39 12 13 00 : CUADROS, REGISTROS Y MENAJE PARA ELECTRICIDAD  
 39 12 19 00 : DISPOSITIVOS Y ACCESORIOS DE SEGURIDAD ELÉCTRICA  
 40 14 17 00 : MATERIAL DE FERRETERÍA Y ACCESORIOS  
 41 10 17 00 : EQUIPO DE PERFORACIÓN, AMOLADURA, CORTE, TRITURACIÓN Y Prensado para ...  
 41 11 46 00 : INSTRUMENTOS DE VERIFICACIÓN DE METALES, METALURGIA Y MATERIALES ESTRU...  
 56 12 15 00 : MOBILIARIO GENERAL DE AULA  
 72 10 15 00 : SERVICIOS DE APOYO PARA LA CONSTRUCCIÓN  
 72 12 14 00 : SERVICIOS DE CONSTRUCCIÓN DE EDIFICIOS PÚBLICOS ESPECIALIZADOS  
 72 15 11 00 : SERVICIOS DE CONSTRUCCIÓN DE PLOMERÍA  
 72 15 13 00 : SERVICIOS DE PINTURA E INSTALACIÓN DE PAPEL DE COLGADURA  
 72 15 14 00 : SERVICIOS DE CONSTRUCCIÓN DE RECUBRIMIENTOS DE MUROS  
 72 15 15 00 : SERVICIOS DE SISTEMAS ELÉCTRICOS  
 72 15 16 00 : SERVICIOS DE SISTEMAS ESPECIALIZADOS DE COMUNICACIÓN  
 72 15 19 00 : SERVICIOS DE ALBAÑILERÍA Y MAMPOSTERÍA  
 72 15 20 00 : SERVICIOS DE PAÑETADO Y DRYWALL  
 72 15 21 00 : SERVICIOS ACÚSTICOS Y DE AISLAMIENTO  
 72 15 22 00 : SERVICIOS DE BALDOSAS TERRAZO Y MÁRMOL Y MOSAICOS  
 72 15 23 00 : SERVICIOS DE CARPINTERÍA  
 72 15 24 00 : SERVICIOS DE MONTAJE E INSTALACIÓN DE VENTANAS Y PUERTAS

\*\*\*\*\* CONTINUA \*\*\*\*\*

**CAMARA DE COMERCIO DE LA GUAJIRA  
CORNEJO OCHOA YEZITD**



Fecha expedición: 2021/12/14 - 17:41:47 \*\*\*\* Recibo No. S000378132 \*\*\*\* Num. Operación. 99-USUPUBXX-20211214-0042

\*\*\* EXPEDIDO A TRAVES DEL SISTEMA VIRTUAL S.I.I. \*\*\*

72 15 25 00 : SERVICIOS DE INSTALACIÓN DE PISOS  
 72 15 26 00 : SERVICIOS DE TECHADO Y PAREDES EXTERNAS Y LÁMINAS DE METAL  
 72 15 27 00 : SERVICIOS DE INSTALACIÓN Y REPARACIÓN DE CONCRETO  
 72 15 28 00 : SERVICIOS DE PERFORACIÓN DE POZOS DE AGUA  
 72 15 29 00 : SERVICIOS DE MONTAJE DE ACERO ESTRUCTURAL  
 72 15 30 00 : SERVICIOS DE VIDRIOS Y VENTANERÍA  
 72 15 31 00 : SERVICIOS DE CONSTRUCCIÓN DE FACILIDADES ATLÉTICAS Y RECREATIVAS  
 72 15 34 00 : SERVICIOS DE APAREJAMIENTO Y ANDAMIAJE  
 72 15 35 00 : SERVICIOS DE LIMPIEZA ESTRUCTURAL EXTERNA  
 72 15 36 00 : SERVICIOS DE TERMINADO INTERIOR, DOTACIÓN Y REMODELACIÓN  
 72 15 40 00 : SERVICIOS DE EDIFICIOS ESPECIALIZADOS Y COMERCIOS  
 72 15 44 00 : SERVICIOS DE MANTENIMIENTO Y FABRICACIÓN DE ACCESORIOS PARA TUBERÍAS  
 76 12 16 00 : DISPOSICIÓN DE DESECHOS NO PELIGROSOS  
 80 11 16 00 : SERVICIOS DE PERSONAL TEMPORAL  
 81 14 15 00 : CONTROL DE CALIDAD  
 83 10 15 00 : SERVICIOS DE ACUEDUCTO Y ALCANTARILLADO  
 95 12 15 00 : EDIFICIOS Y ESTRUCTURAS COMERCIALES Y DE ENTRETENIMIENTO  
 95 12 19 00 : EDIFICIOS Y ESTRUCTURAS EDUCACIONALES Y DE ADMINISTRACIÓN  
 95 12 21 00 : EDIFICIOS Y ESTRUCTURAS DE ACOMODACIONES  
 95 12 23 00 : EDIFICIOS Y ESTRUCTURAS DE SALUD Y DEPORTIVAS  
 72 15 10 00 : SERVICIOS DE CONSTRUCCIÓN Y MANTENIMIENTO DE CALDERAS Y HORNOS  
 72 15 12 00 : SERVICIOS DE CONSTRUCCIÓN Y MANTENIMIENTO DE HVAC CALEFACCIÓN Y ENFRI...  
 72 15 17 00 : SERVICIOS DE INSTALACIÓN DE SISTEMAS DE SEGURIDAD FÍSICA E INDUSTRIAL  
 27 11 32 00 : JUEGOS DE HERRAMIENTAS  
 72 15 33 00 : SERVICIOS DE MANTENIMIENTO E INSTALACIÓN DE EQUIPO DE ESTACIÓN DE SER...  
 72 15 37 00 : SERVICIOS DE INSTALACIÓN, MANTENIMIENTO Y REPARACIÓN DE EQUIPOS Y CON...  
 72 15 41 00 : SERVICIOS DE MANTENIMIENTO Y REPARACIÓN DE EQUIPO DE SISTEMAS DE DISTR...  
 72 15 42 00 : SERVICIOS DE MANTENIMIENTO Y REPARACIÓN DE INSTALACIÓN DE INSTRUMENTA...  
 72 15 43 00 : SERVICIOS DE MANTENIMIENTO Y REPARACIÓN DE EQUIPO MOTIVO Y GENERACIÓN...  
 77 10 15 00 : EVALUACIÓN DE IMPACTO AMBIENTAL  
 77 10 16 00 : PLANEACIÓN AMBIENTAL  
 77 10 17 00 : SERVICIOS DE ASESORÍA AMBIENTAL  
 77 10 18 00 : AUDITORÍA AMBIENTAL  
 77 11 16 00 : REHABILITACIÓN AMBIENTAL  
 77 12 17 00 : CONTAMINACIÓN DEL AGUA  
 80 10 15 00 : SERVICIOS DE CONSULTORÍA DE NEGOCIOS Y ADMINISTRACIÓN CORPORATIVA  
 80 10 16 00 : GERENCIA DE PROYECTOS  
 80 12 17 00 : SERVICIOS DE RESPONSABILIDAD CIVIL  
 81 10 15 00 : INGENIERÍA CIVIL Y ARQUITECTURA  
 81 10 16 00 : INGENIERÍA MECÁNICA  
 81 10 17 00 : INGENIERÍA ELÉCTRICA Y ELECTRÓNICA  
 81 10 22 00 : INGENIERÍA DE TRANSPORTE  
 81 10 24 00 : INGENIERÍA DE TRANSMISIÓN DE ENERGÍA ELÉCTRICA  
 30 19 18 00 : EQUIPOS Y MATERIALES PARA CONSTRUCCIONES TEMPORALES Y APOYO AL MANTENIM...  
 81 14 16 00 : MANEJO DE CADENA DE SUMINISTROS  
 83 10 18 00 : SERVICIOS ELÉCTRICOS  
 93 14 15 00 : DESARROLLO Y SERVICIOS SOCIALES  
 93 14 20 00 : DESARROLLO URBANO  
 93 15 15 00 : ADMINISTRACIÓN PÚBLICA  
 95 11 16 00 : VÍAS DE TRÁFICO ABIERTO  
 95 12 17 00 : EDIFICIOS Y ESTRUCTURAS PÚBLICOS  
 31 21 17 00 : ACABADOS EN GENERAL

\*\*\*\*\* CONTINUA \*\*\*\*\*

**CAMARA DE COMERCIO DE LA GUAJIRA  
CORNEJO OCHOA YEZITD**



Fecha expedición: 2021/12/14 - 17:41:47 \*\*\*\* Recibo No. S000378132 \*\*\*\* Num. Operación. 99-USUPUBXX-20211214-0042

\*\*\* EXPEDIDO A TRAVES DEL SISTEMA VIRTUAL S.I.I. \*\*\*

---

32 10 16 00 : CIRCUITOS INTEGRADOS  
 32 11 15 00 : DIODOS  
 32 11 16 00 : TRANSISTORES  
 32 11 17 00 : APARATOS SEMICONDUCTORES  
 32 12 15 00 : CAPACITORES  
 32 12 16 00 : RESISTORES  
 32 12 17 00 : COMPONENTES DISCRETOS  
 32 12 18 00 : FILTROS DE SEÑALES  
 32 12 19 00 : RESONADORES  
 32 13 10 00 : ACCESORIOS, MATERIAS PRIMAS Y PIEZAS DE COMPONENTES ELECTRÓNICOS  
 32 14 11 00 : PIEZAS Y ACCESORIOS DE TUBOS ELECTRÓNICOS  
 32 15 15 00 : DISPOSITIVOS DE CONTROL DE INDICACIÓN Y DE SEÑALIZACIÓN  
 32 15 16 00 : SUBSISTEMAS PROGRAMABLES DE CONTROLADOR LÓGICO  
 32 15 17 00 : CONTROLADORES LÓGICOS PROGRAMABLES  
 32 15 18 00 : DISPOSITIVOS DE CONTROL DE SEGURIDAD  
 32 15 19 00 : DISPOSITIVOS DE AUTOMATIZACIÓN DE CONTROL DE LA CONECTIVIDAD  
 32 15 20 00 : CONTROL DE PROCESOS O SISTEMAS EMPAQUETADOS DE AUTOMATIZACIÓN  
 39 10 16 00 : LÁMPARAS Y BOMBILLAS  
 39 10 18 00 : COMPONENTES Y ACCESORIOS DE LÁMPARA  
 39 10 19 00 : BALASTOS DE LÁMPARAS Y TRANSFORMADORES DE LÁMPARAS  
 39 11 15 00 : ILUMINACIÓN DE INTERIORES Y ARTEFACTOS  
 39 11 16 00 : ILUMINACIÓN EXTERIOR Y ARTEFACTOS  
 39 11 17 00 : ALUMBRADO DE EMERGENCIA  
 39 11 18 00 : ACCESORIOS DE ILUMINACIÓN  
 39 11 19 00 : SEÑALIZACIÓN E ILUMINACIÓN DE EMPLAZAMIENTOS PELIGROSOS  
 39 11 20 00 : PROYECTORES MÓVILES  
 39 11 21 00 : ILUMINACIÓN ÓPTICA  
 39 11 22 00 : DISPOSITIVOS DE EFECTOS ESPECIALES  
 39 11 23 00 : ILUMINACIÓN Y ACCESORIOS DE ESCENARIOS Y ESTUDIOS  
 39 11 24 00 : DISPOSITIVOS PARA MANEJO DE LUCES Y CONTROL DE ESCENARIOS Y ESTUDIOS  
 39 11 25 00 : LUMINARIAS DE ESCENARIOS Y ESTUDIOS  
 39 11 26 00 : DISPOSITIVOS DE ILUMINACIÓN NO - ELÉCTRICA  
 39 12 10 00 : EQUIPAMIENTO PARA DISTRIBUCIÓN Y CONVERSIÓN DE ALIMENTACIÓN  
 39 12 11 00 : CENTROS DE CONTROL Y DISTRIBUCIÓN Y ACCESORIOS  
 39 12 14 00 : LENGUETAS DE CONEXIÓN, CONECTADORES Y TERMINALES  
 39 12 15 00 : CONMUTADORES, CONTROLES Y RELES Y ACCESORIOS  
 39 12 16 00 : DISPOSITIVOS Y ACCESORIOS PARA LA PROTECCIÓN DE CIRCUITOS  
 39 12 17 00 : FERRETERÍA ELÉCTRICA Y SUMINISTROS  
 39 12 18 00 : INSTALACIONES DE EDIFICIOS INTELIGENTES - IBI  
 39 12 22 00 : INTERRUPTORES ELÉCTRICOS Y ACCESORIOS  
 39 12 23 00 : RELES ELÉCTRICOS Y ACCESORIOS  
 39 13 15 00 : MARCADORES DE ALAMBRE Y DISPOSITIVOS PARA MARCAR ALAMBRE  
 39 13 16 00 : DISPOSITIVOS DE PROTECCIÓN DE ALAMBRE  
 39 13 17 00 : CONDUCTOS ELÉCTRICOS, ELECTRODUCTOS Y CABLES AÉREOS  
 70 13 15 00 : PROTECCIÓN DEL TERRENO Y DEL SUELO  
 70 14 16 00 : PROTECCIÓN DE CULTIVOS  
 70 15 18 00 : SERVICIOS DE CONSERVACIÓN FORESTAL  
 70 15 19 00 : RECURSOS FORESTALES  
 70 16 16 00 : FLORA  
 70 16 17 00 : ECOSISTEMAS  
 70 17 15 00 : DESARROLLO  
 72 10 29 00 : SERVICIOS DE MANTENIMIENTO Y REPARACIÓN DE INSTALACIONES

\*\*\*\*\* CONTINUA \*\*\*\*\*

**CAMARA DE COMERCIO DE LA GUAJIRA  
CORNEJO OCHOA YEZITD**



Fecha expedición: 2021/12/14 - 17:41:47 \*\*\*\* Recibo No. S000378132 \*\*\*\* Num. Operación. 99-USUPUBXX-20211214-0042

\*\*\* EXPEDIDO A TRAVES DEL SISTEMA VIRTUAL S.I.I. \*\*\*

72 10 33 00 : SERVICIOS DE MANTENIMIENTO Y REPARACIÓN DE INFRAESTRUCTURA  
 72 12 11 00 : SERVICIOS DE CONSTRUCCIÓN DE EDIFICIOS COMERCIALES Y DE OFICINA  
 72 14 13 00 : SERVICIO DE CONSTRUCCIÓN DE FACILIDADES ATLÉTICAS Y RECREATIVAS  
 55 11 15 00 : PUBLICACIONES ELECTRÓNICAS Y MÚSICA  
 55 11 16 00 : MATERIAL DE REFERENCIA DE SOFTWARE ELECTRÓNICO  
 55 12 15 00 : RÓTULOS  
 55 12 16 00 : ETIQUETAS  
 55 12 18 00 : DOCUMENTOS DE IDENTIFICACIÓN  
 55 10 15 00 : PUBLICACIONES IMPRESAS  
 56 10 15 00 : MUEBLES  
 56 10 16 00 : MUEBLES PARA EL EXTERIOR  
 56 10 17 00 : MUEBLES DE OFICINA  
 56 10 18 00 : ACCESORIOS Y MUEBLES DE BEBÉ Y NIÑO  
 56 10 19 00 : PIEZAS DE MOBILIARIO Y ACCESORIOS  
 56 11 15 00 : SITIOS DE TRABAJO Y PAQUETES PARA LA OFICINA  
 56 11 16 00 : SISTEMAS DE PANELES  
 56 11 17 00 : CASEGOOD Y SISTEMAS NO MODULARES  
 56 11 18 00 : MUEBLES INDEPENDIENTES  
 56 11 19 00 : MUEBLES INDUSTRIALES  
 56 11 20 00 : MUEBLES DE APOYO DE LA COMPUTADORA  
 56 11 21 00 : ASIENTOS  
 56 11 22 00 : SISTEMAS DE ESCRITORIOS  
 56 11 23 00 : PARTES Y ACCESORIOS PARA ASIENTOS DE AUDITORIOS O ESTADIOS O DE USO ESP...  
 56 12 10 00 : MOBILIARIO DE BIBLIOTECA  
 56 12 11 00 : MOBILIARIO DE CLASE DE ARTE  
 56 12 12 00 : MOBILIARIO DE SALA DE PRIMEROS AUXILIOS  
 56 12 13 00 : ACCESORIOS DE INSTALACIONES EDUCATIVAS GENERALES  
 56 12 14 00 : MOBILIARIO DE CAFETERÍA Y COMEDOR  
 56 12 16 00 : MOBILIARIO PARA EL TIEMPO DE DESCANSO Y OCIO CREATIVO PARA GUARDERÍA I...  
 56 12 17 00 : MÓDULOS DE ALMACENAMIENTO GENERAL Y DE LIBROS PARA LAS AULAS  
 56 12 18 00 : MOBILIARIO Y ACCESORIOS DE AULAS VOCACIONALES  
 56 12 19 00 : MOBILIARIO DE DEMOSTRACIÓN  
 56 12 20 00 : MUEBLES DE LABORATORIO  
 56 13 15 00 : MANIQUÍES Y FORMAS  
 56 13 16 00 : EXHIBIDORES Y ACCESORIOS AUTO SOPORTADOS PARA MERCANCÍAS  
 56 13 17 00 : APARATOS, ESTANTES, SISTEMAS Y ACCESORIOS PARA INSTALACIÓN DE MERCANCÍAS  
 56 14 15 00 : ADORNOS CERÁMICOS PARA EL HOGAR  
 56 14 16 00 : ADORNOS DE VIDRIO PARA EL HOGAR  
 49 20 15 00 : EQUIPO DE ENTRENAMIENTO PARA AERÓBICOS  
 49 20 16 00 : EQUIPO DE ENTRENAMIENTO DE PESAS Y RESISTENCIA  
 70 11 15 00 : PLANTAS Y ÁRBOLES ORNAMENTALES  
 70 11 17 00 : PARQUES, JARDINES Y HUERTOS  
 72 14 12 00 : SERVICIOS DE CONSTRUCCIÓN MARINA  
 70 17 18 00 : SERVICIOS DE DRENAJE  
 77 11 15 00 : SERVICIOS DE SEGURIDAD AMBIENTAL  
 72 11 10 00 : SERVICIOS DE CONSTRUCCIÓN DE UNIDADES UNIFAMILIARES  
 77 10 19 00 : SERVICIOS DE INVESTIGACIÓN DE CONTAMINACIÓN  
 77 10 20 00 : SERVICIOS DE REPORTE AMBIENTAL  
 77 12 15 00 : CONTAMINACIÓN DEL AIRE  
 77 12 16 00 : CONTAMINACIÓN DEL SUELO

**EXPERIENCIA No.100 :**

**NÚMERO CONSECUTIVO DEL CONTRATO:100**

\*\*\*\*\* CONTINUA \*\*\*\*\*

**CAMARA DE COMERCIO DE LA GUAJIRA  
CORNEJO OCHOA YEZITD**



Fecha expedición: 2021/12/14 - 17:41:48 \*\*\*\* Recibo No. S000378132 \*\*\*\* Num. Operación. 99-USUPUBXX-20211214-0042

\*\*\* EXPEDIDO A TRAVES DEL SISTEMA VIRTUAL S.I.I. \*\*\*

**CONTRATO CELEBRADO POR** :1 - EL PROPONENTE  
**NOMBRE DEL CONTRATISTA** :YEZITD CORNEJO OCHOA  
**NOMBRE DEL CONTRATANTE** :INVIAS  
**VALOR CONTRATADO EN SMMLV** :67,95

**SG FM CL PR - DESCRIPCIÓN**

11 11 15 00 : BARRO Y TIERRA  
 11 11 16 00 : PIEDRA  
 11 11 17 00 : ARENA  
 20 10 18 00 : SISTEMAS MECANIZADOS DE SOPORTE EN TIERRA  
 20 12 13 00 : EQUIPO DE CONTROL DE ARENA  
 22 10 20 00 : EQUIPO Y MAQUINARIA DE DEMOLICIÓN DE EDIFICIOS  
 27 11 15 00 : HERRAMIENTAS DE CORTE Y ENGARZADO Y PUNZONES  
 27 11 22 00 : HERRAMIENTAS DE ALBAÑILERÍA Y CONCRETO  
 27 11 27 00 : HERRAMIENTAS MECÁNICAS  
 27 12 17 00 : ACCESORIOS DE TUBERÍA Y MANGA HIDRÁULICA  
 27 12 18 00 : HERRAMIENTAS HIDRÁULICAS  
 30 10 15 00 : ÁNGULOS  
 30 10 17 00 : VIGAS  
 30 10 23 00 : PERFILES  
 30 11 15 00 : CONCRETO Y MORTEROS  
 30 13 15 00 : BLOQUES  
 30 19 16 00 : ESCALERAS Y ACCESORIOS DE ANDAMIAJE  
 39 12 13 00 : CUADROS, REGISTROS Y MENAJE PARA ELECTRICIDAD  
 39 12 19 00 : DISPOSITIVOS Y ACCESORIOS DE SEGURIDAD ELÉCTRICA  
 40 14 17 00 : MATERIAL DE FERRETERÍA Y ACCESORIOS  
 41 10 17 00 : EQUIPO DE PERFORACIÓN, AMOLADURA, CORTE, TRITURACIÓN Y PENSADO PARA ...  
 41 11 46 00 : INSTRUMENTOS DE VERIFICACIÓN DE METALES, METALURGIA Y MATERIALES ESTRU...  
 56 12 15 00 : MOBILIARIO GENERAL DE AULA  
 72 10 15 00 : SERVICIOS DE APOYO PARA LA CONSTRUCCIÓN  
 72 12 14 00 : SERVICIOS DE CONSTRUCCIÓN DE EDIFICIOS PÚBLICOS ESPECIALIZADOS  
 72 15 11 00 : SERVICIOS DE CONSTRUCCIÓN DE PLOMERÍA  
 72 15 13 00 : SERVICIOS DE PINTURA E INSTALACIÓN DE PAPEL DE COLGADURA  
 72 15 14 00 : SERVICIOS DE CONSTRUCCIÓN DE RECUBRIMIENTOS DE MUROS  
 72 15 15 00 : SERVICIOS DE SISTEMAS ELÉCTRICOS  
 72 15 16 00 : SERVICIOS DE SISTEMAS ESPECIALIZADOS DE COMUNICACIÓN  
 72 15 19 00 : SERVICIOS DE ALBAÑILERÍA Y MAMPOSTERÍA  
 72 15 20 00 : SERVICIOS DE PAÑETADO Y DRYWALL  
 72 15 21 00 : SERVICIOS ACÚSTICOS Y DE AISLAMIENTO  
 72 15 22 00 : SERVICIOS DE BALDOSAS TERRAZO Y MÁRMOL Y MOSAICOS  
 72 15 23 00 : SERVICIOS DE CARPINTERÍA  
 72 15 24 00 : SERVICIOS DE MONTAJE E INSTALACIÓN DE VENTANAS Y PUERTAS  
 72 15 25 00 : SERVICIOS DE INSTALACIÓN DE PISOS  
 72 15 26 00 : SERVICIOS DE TECHADO Y PAREDES EXTERNAS Y LÁMINAS DE METAL  
 72 15 27 00 : SERVICIOS DE INSTALACIÓN Y REPARACIÓN DE CONCRETO  
 72 15 28 00 : SERVICIOS DE PERFORACIÓN DE POZOS DE AGUA  
 72 15 29 00 : SERVICIOS DE MONTAJE DE ACERO ESTRUCTURAL  
 72 15 30 00 : SERVICIOS DE VIDRIOS Y VENTANERÍA  
 72 15 31 00 : SERVICIOS DE CONSTRUCCIÓN DE FACILIDADES ATLÉTICAS Y RECREATIVAS  
 72 15 34 00 : SERVICIOS DE APAREJAMIENTO Y ANDAMIAJE  
 72 15 35 00 : SERVICIOS DE LIMPIEZA ESTRUCTURAL EXTERNA  
 72 15 36 00 : SERVICIOS DE TERMINADO INTERIOR, DOTACIÓN Y REMODELACIÓN  
 72 15 40 00 : SERVICIOS DE EDIFICIOS ESPECIALIZADOS Y COMERCIOS

\*\*\*\*\* CONTINUA \*\*\*\*\*



**CAMARA DE COMERCIO DE LA GUAJIRA  
CORNEJO OCHOA YEZITD**



Fecha expedición: 2021/12/14 - 17:41:48 \*\*\*\* Recibo No. S000378132 \*\*\*\* Num. Operación. 99-USUPUBXX-20211214-0042

\*\*\* EXPEDIDO A TRAVES DEL SISTEMA VIRTUAL S.I.I. \*\*\*

72 15 44 00 : SERVICIOS DE MANTENIMIENTO Y FABRICACIÓN DE ACCESORIOS PARA TUBERÍAS  
 76 12 16 00 : DISPOSICIÓN DE DESECHOS NO PELIGROSOS  
 80 11 16 00 : SERVICIOS DE PERSONAL TEMPORAL  
 81 14 15 00 : CONTROL DE CALIDAD  
 83 10 15 00 : SERVICIOS DE ACUEDUCTO Y ALCANTARILLADO  
 95 12 15 00 : EDIFICIOS Y ESTRUCTURAS COMERCIALES Y DE ENTRETENIMIENTO  
 95 12 19 00 : EDIFICIOS Y ESTRUCTURAS EDUCACIONALES Y DE ADMINISTRACIÓN  
 95 12 21 00 : EDIFICIOS Y ESTRUCTURAS DE ACOMODACIONES  
 95 12 23 00 : EDIFICIOS Y ESTRUCTURAS DE SALUD Y DEPORTIVAS  
 72 15 10 00 : SERVICIOS DE CONSTRUCCIÓN Y MANTENIMIENTO DE CALDERAS Y HORNOS  
 72 15 12 00 : SERVICIOS DE CONSTRUCCIÓN Y MANTENIMIENTO DE HVAC CALEFACCIÓN Y ENFRI...  
 72 15 17 00 : SERVICIOS DE INSTALACIÓN DE SISTEMAS DE SEGURIDAD FÍSICA E INDUSTRIAL  
 27 11 32 00 : JUEGOS DE HERRAMIENTAS  
 72 15 33 00 : SERVICIOS DE MANTENIMIENTO E INSTALACIÓN DE EQUIPO DE ESTACIÓN DE SER...  
 72 15 37 00 : SERVICIOS DE INSTALACIÓN, MANTENIMIENTO Y REPARACIÓN DE EQUIPOS Y CON...  
 72 15 41 00 : SERVICIOS DE MANTENIMIENTO Y REPARACIÓN DE EQUIPO DE SISTEMAS DE DISTR...  
 72 15 42 00 : SERVICIOS DE MANTENIMIENTO Y REPARACIÓN DE INSTALACIÓN DE INSTRUMENTA...  
 72 15 43 00 : SERVICIOS DE MANTENIMIENTO Y REPARACIÓN DE EQUIPO MOTIVO Y GENERACIÓN...  
 77 10 15 00 : EVALUACIÓN DE IMPACTO AMBIENTAL  
 77 10 16 00 : PLANEACIÓN AMBIENTAL  
 77 10 17 00 : SERVICIOS DE ASESORÍA AMBIENTAL  
 77 10 18 00 : AUDITORÍA AMBIENTAL  
 77 11 16 00 : REHABILITACIÓN AMBIENTAL  
 77 12 17 00 : CONTAMINACIÓN DEL AGUA  
 80 10 15 00 : SERVICIOS DE CONSULTORÍA DE NEGOCIOS Y ADMINISTRACIÓN CORPORATIVA  
 80 10 16 00 : GERENCIA DE PROYECTOS  
 80 12 17 00 : SERVICIOS DE RESPONSABILIDAD CIVIL  
 81 10 15 00 : INGENIERÍA CIVIL Y ARQUITECTURA  
 81 10 16 00 : INGENIERÍA MECÁNICA  
 81 10 17 00 : INGENIERÍA ELÉCTRICA Y ELECTRÓNICA  
 81 10 22 00 : INGENIERÍA DE TRANSPORTE  
 81 10 24 00 : INGENIERÍA DE TRANSMISIÓN DE ENERGÍA ELÉCTRICA  
 30 19 18 00 : EQUIPOS Y MATERIALES PARA CONSTRUCCIONES TEMPORALES Y APOYO AL MANTENIM...  
 81 14 16 00 : MANEJO DE CADENA DE SUMINISTROS  
 83 10 18 00 : SERVICIOS ELÉCTRICOS  
 93 14 15 00 : DESARROLLO Y SERVICIOS SOCIALES  
 93 14 20 00 : DESARROLLO URBANO  
 93 15 15 00 : ADMINISTRACIÓN PÚBLICA  
 95 11 16 00 : VÍAS DE TRÁFICO ABIERTO  
 95 12 17 00 : EDIFICIOS Y ESTRUCTURAS PÚBLICOS  
 31 21 17 00 : ACABADOS EN GENERAL  
 32 10 16 00 : CIRCUITOS INTEGRADOS  
 32 11 15 00 : DIODOS  
 32 11 16 00 : TRANSISTORES  
 32 11 17 00 : APARATOS SEMICONDUCTORES  
 32 12 15 00 : CAPACITORES  
 32 12 16 00 : RESISTORES  
 32 12 17 00 : COMPONENTES DISCRETOS  
 32 12 18 00 : FILTROS DE SEÑALES  
 32 12 19 00 : RESONADORES  
 32 13 10 00 : ACCESORIOS, MATERIAS PRIMAS Y PIEZAS DE COMPONENTES ELECTRÓNICOS  
 32 14 11 00 : PIEZAS Y ACCESORIOS DE TUBOS ELECTRÓNICOS

\*\*\*\*\* CONTINUA \*\*\*\*\*

**CAMARA DE COMERCIO DE LA GUAJIRA  
CORNEJO OCHOA YEZITD**



Fecha expedición: 2021/12/14 - 17:41:48 \*\*\*\* Recibo No. S000378132 \*\*\*\* Num. Operación. 99-USUPUBXX-20211214-0042

\*\*\* EXPEDIDO A TRAVES DEL SISTEMA VIRTUAL S.I.I. \*\*\*

---

32 15 15 00 : DISPOSITIVOS DE CONTROL DE INDICACIÓN Y DE SEÑALIZACIÓN  
 32 15 16 00 : SUBSISTEMAS PROGRAMABLES DE CONTROLADOR LÓGICO  
 32 15 17 00 : CONTROLADORES LÓGICOS PROGRAMABLES  
 32 15 18 00 : DISPOSITIVOS DE CONTROL DE SEGURIDAD  
 32 15 19 00 : DISPOSITIVOS DE AUTOMATIZACIÓN DE CONTROL DE LA CONECTIVIDAD  
 32 15 20 00 : CONTROL DE PROCESOS O SISTEMAS EMPAQUETADOS DE AUTOMATIZACIÓN  
 39 10 16 00 : LÁMPARAS Y BOMBILLAS  
 39 10 18 00 : COMPONENTES Y ACCESORIOS DE LÁMPARA  
 39 10 19 00 : BALASTOS DE LÁMPARAS Y TRANSFORMADORES DE LÁMPARAS  
 39 11 15 00 : ILUMINACIÓN DE INTERIORES Y ARTEFACTOS  
 39 11 16 00 : ILUMINACIÓN EXTERIOR Y ARTEFACTOS  
 39 11 17 00 : ALUMBRADO DE EMERGENCIA  
 39 11 18 00 : ACCESORIOS DE ILUMINACIÓN  
 39 11 19 00 : SEÑALIZACIÓN E ILUMINACIÓN DE EMPLAZAMIENTOS PELIGROSOS  
 39 11 20 00 : PROYECTORES MÓVILES  
 39 11 21 00 : ILUMINACIÓN ÓPTICA  
 39 11 22 00 : DISPOSITIVOS DE EFECTOS ESPECIALES  
 39 11 23 00 : ILUMINACIÓN Y ACCESORIOS DE ESCENARIOS Y ESTUDIOS  
 39 11 24 00 : DISPOSITIVOS PARA MANEJO DE LUCES Y CONTROL DE ESCENARIOS Y ESTUDIOS  
 39 11 25 00 : LUMINARIAS DE ESCENARIOS Y ESTUDIOS  
 39 11 26 00 : DISPOSITIVOS DE ILUMINACIÓN NO - ELÉCTRICA  
 39 12 10 00 : EQUIPAMIENTO PARA DISTRIBUCIÓN Y CONVERSIÓN DE ALIMENTACIÓN  
 39 12 11 00 : CENTROS DE CONTROL Y DISTRIBUCIÓN Y ACCESORIOS  
 39 12 14 00 : LENGUETAS DE CONEXIÓN, CONECTADORES Y TERMINALES  
 39 12 15 00 : CONMUTADORES, CONTROLES Y RELES Y ACCESORIOS  
 39 12 16 00 : DISPOSITIVOS Y ACCESORIOS PARA LA PROTECCIÓN DE CIRCUITOS  
 39 12 17 00 : FERRETERÍA ELÉCTRICA Y SUMINISTROS  
 39 12 18 00 : INSTALACIONES DE EDIFICIOS INTELIGENTES - IBI  
 39 12 22 00 : INTERRUPTORES ELÉCTRICOS Y ACCESORIOS  
 39 12 23 00 : RELES ELÉCTRICOS Y ACCESORIOS  
 39 13 15 00 : MARCADORES DE ALAMBRE Y DISPOSITIVOS PARA MARCAR ALAMBRE  
 39 13 16 00 : DISPOSITIVOS DE PROTECCIÓN DE ALAMBRE  
 39 13 17 00 : CONDUCTOS ELÉCTRICOS, ELECTRODUCTOS Y CABLES AÉREOS  
 70 13 15 00 : PROTECCIÓN DEL TERRENO Y DEL SUELO  
 70 14 16 00 : PROTECCIÓN DE CULTIVOS  
 70 15 18 00 : SERVICIOS DE CONSERVACIÓN FORESTAL  
 70 15 19 00 : RECURSOS FORESTALES  
 70 16 16 00 : FLORA  
 70 16 17 00 : ECOSISTEMAS  
 70 17 15 00 : DESARROLLO  
 72 10 29 00 : SERVICIOS DE MANTENIMIENTO Y REPARACIÓN DE INSTALACIONES  
 72 10 33 00 : SERVICIOS DE MANTENIMIENTO Y REPARACIÓN DE INFRAESTRUCTURA  
 72 12 11 00 : SERVICIOS DE CONSTRUCCIÓN DE EDIFICIOS COMERCIALES Y DE OFICINA  
 72 14 13 00 : SERVICIO DE CONSTRUCCIÓN DE FACILIDADES ATLÉTICAS Y RECREATIVAS  
 55 11 15 00 : PUBLICACIONES ELECTRÓNICAS Y MÚSICA  
 55 11 16 00 : MATERIAL DE REFERENCIA DE SOFTWARE ELECTRÓNICO  
 55 12 15 00 : RÓTULOS  
 55 12 16 00 : ETIQUETAS  
 55 12 18 00 : DOCUMENTOS DE IDENTIFICACIÓN  
 55 10 15 00 : PUBLICACIONES IMPRESAS  
 56 10 15 00 : MUEBLES  
 56 10 16 00 : MUEBLES PARA EL EXTERIOR

\*\*\*\*\* CONTINUA \*\*\*\*\*

**CAMARA DE COMERCIO DE LA GUAJIRA  
CORNEJO OCHOA YEZITD**



Fecha expedición: 2021/12/14 - 17:41:48 \*\*\*\* Recibo No. S000378132 \*\*\*\* Num. Operación. 99-USUPUBXX-20211214-0042

\*\*\* EXPEDIDO A TRAVES DEL SISTEMA VIRTUAL S.I.I. \*\*\*

56 10 17 00 : MUEBLES DE OFICINA  
 56 10 18 00 : ACCESORIOS Y MUEBLES DE BEBÉ Y NIÑO  
 56 10 19 00 : PIEZAS DE MOBILIARIO Y ACCESORIOS  
 56 11 15 00 : SITIOS DE TRABAJO Y PAQUETES PARA LA OFICINA  
 56 11 16 00 : SISTEMAS DE PANELES  
 56 11 17 00 : CASEGOOD Y SISTEMAS NO MODULARES  
 56 11 18 00 : MUEBLES INDEPENDIENTES  
 56 11 19 00 : MUEBLES INDUSTRIALES  
 56 11 20 00 : MUEBLES DE APOYO DE LA COMPUTADORA  
 56 11 21 00 : ASIENTOS  
 56 11 22 00 : SISTEMAS DE ESCRITORIOS  
 56 11 23 00 : PARTES Y ACCESORIOS PARA ASIENTOS DE AUDITORIOS O ESTADIOS O DE USO ESP...  
 56 12 10 00 : MOBILIARIO DE BIBLIOTECA  
 56 12 11 00 : MOBILIARIO DE CLASE DE ARTE  
 56 12 12 00 : MOBILIARIO DE SALA DE PRIMEROS AUXILIOS  
 56 12 13 00 : ACCESORIOS DE INSTALACIONES EDUCATIVAS GENERALES  
 56 12 14 00 : MOBILIARIO DE CAFETERÍA Y COMEDOR  
 56 12 16 00 : MOBILIARIO PARA EL TIEMPO DE DESCANSO Y OCIO CREATIVO PARA GUARDERÍA I...  
 56 12 17 00 : MÓDULOS DE ALMACENAMIENTO GENERAL Y DE LIBROS PARA LAS AULAS  
 56 12 18 00 : MOBILIARIO Y ACCESORIOS DE AULAS VOCACIONALES  
 56 12 19 00 : MOBILIARIO DE DEMOSTRACIÓN  
 56 12 20 00 : MUEBLES DE LABORATORIO  
 56 13 15 00 : MANIQUÍES Y FORMAS  
 56 13 16 00 : EXHIBIDORES Y ACCESORIOS AUTO SOPORTADOS PARA MERCANCÍAS  
 56 13 17 00 : APARATOS, ESTANTES, SISTEMAS Y ACCESORIOS PARA INSTALACIÓN DE MERCANCÍAS  
 56 14 15 00 : ADORNOS CERÁMICOS PARA EL HOGAR  
 56 14 16 00 : ADORNOS DE VIDRIO PARA EL HOGAR  
 49 20 15 00 : EQUIPO DE ENTRENAMIENTO PARA AERÓBICOS  
 49 20 16 00 : EQUIPO DE ENTRENAMIENTO DE PESAS Y RESISTENCIA  
 70 11 15 00 : PLANTAS Y ÁRBOLES ORNAMENTALES  
 70 11 17 00 : PARQUES, JARDINES Y HUERTOS  
 72 14 12 00 : SERVICIOS DE CONSTRUCCIÓN MARINA  
 70 17 18 00 : SERVICIOS DE DRENAJE  
 77 11 15 00 : SERVICIOS DE SEGURIDAD AMBIENTAL  
 72 11 10 00 : SERVICIOS DE CONSTRUCCIÓN DE UNIDADES UNIFAMILIARES  
 77 10 19 00 : SERVICIOS DE INVESTIGACIÓN DE CONTAMINACIÓN  
 77 10 20 00 : SERVICIOS DE REPORTE AMBIENTAL  
 77 12 15 00 : CONTAMINACIÓN DEL AIRE  
 77 12 16 00 : CONTAMINACIÓN DEL SUELO

**EXPERIENCIA No.101 :**

**NÚMERO CONSECUTIVO DEL CONTRATO:**101

**CONTRATO CELEBRADO POR** :1 - EL PROPONENTE

**NOMBRE DEL CONTRATISTA** :YEZITD CORNEJO OCHOA

**NOMBRE DEL CONTRATANTE** :MUNICIPIO DE DIBULLA

**VALOR CONTRATADO EN SMLV** :1825,99

**SG FM CL PR - DESCRIPCIÓN**

11 11 15 00 : BARRO Y TIERRA  
 11 11 16 00 : PIEDRA  
 11 11 17 00 : ARENA  
 20 10 18 00 : SISTEMAS MECANIZADOS DE SOPORTE EN TIERRA  
 22 10 15 00 : MAQUINARIA PARA TRABAJO DE DESMONTE

\*\*\*\*\* CONTINUA \*\*\*\*\*

**CAMARA DE COMERCIO DE LA GUAJIRA  
CORNEJO OCHOA YEZITD**



Fecha expedición: 2021/12/14 - 17:41:48 \*\*\*\* Recibo No. S000378132 \*\*\*\* Num. Operación. 99-USUPUBXX-20211214-0042

\*\*\* EXPEDIDO A TRAVES DEL SISTEMA VIRTUAL S.I.I. \*\*\*

22 10 16 00 : EQUIPO DE PAVIMENTACIÓN  
 22 10 17 00 : COMPONENTES DE EQUIPO PESADO  
 22 10 19 00 : MAQUINARIA Y ACCESORIOS DE CONSTRUCCIÓN DE EDIFICIOS  
 24 14 16 00 : SUMINISTROS DE ACOLCHADOS  
 30 11 15 00 : CONCRETO Y MORTEROS  
 30 11 16 00 : CEMENTO Y CAL  
 46 18 15 00 : ROPA DE SEGURIDAD  
 47 13 19 00 : ABSORBENTES  
 55 12 17 00 : SEÑALIZACIÓN  
 70 13 15 00 : PROTECCIÓN DEL TERRENO Y DEL SUELO  
 72 14 10 00 : SERVICIOS DE CONSTRUCCIÓN DE AUTOPISTAS Y CARRETERAS  
 72 14 11 00 : SERVICIOS DE CONSTRUCCIÓN Y REVESTIMIENTO Y PAVIMENTACIÓN DE INFRAEST...  
 72 14 15 00 : SERVICIOS DE PREPARACIÓN DE TIERRAS  
 72 15 27 00 : SERVICIOS DE INSTALACIÓN Y REPARACIÓN DE CONCRETO  
 77 10 17 00 : SERVICIOS DE ASESORÍA AMBIENTAL  
 80 10 15 00 : SERVICIOS DE CONSULTORÍA DE NEGOCIOS Y ADMINISTRACIÓN CORPORATIVA  
 80 11 16 00 : SERVICIOS DE PERSONAL TEMPORAL  
 81 10 15 00 : INGENIERÍA CIVIL Y ARQUITECTURA  
 81 14 15 00 : CONTROL DE CALIDAD  
 81 14 16 00 : MANEJO DE CADENA DE SUMINISTROS  
 95 11 15 00 : VÍAS DE TRÁFICO LIMITADO  
 95 11 16 00 : VÍAS DE TRÁFICO ABIERTO  
 95 12 15 00 : EDIFICIOS Y ESTRUCTURAS COMERCIALES Y DE ENTRETENIMIENTO  
 31 21 17 00 : ACABADOS EN GENERAL  
 30 19 18 00 : EQUIPOS Y MATERIALES PARA CONSTRUCCIONES TEMPORALES Y APOYO AL MANTENIM...  
 70 16 16 00 : FLORA  
 72 12 14 00 : SERVICIOS DE CONSTRUCCIÓN DE EDIFICIOS PÚBLICOS ESPECIALIZADOS  
 72 15 19 00 : SERVICIOS DE ALBAÑILERÍA Y MAMPOSTERÍA  
 72 15 25 00 : SERVICIOS DE INSTALACIÓN DE PISOS  
 72 15 29 00 : SERVICIOS DE MONTAJE DE ACERO ESTRUCTURAL  
 72 15 30 00 : SERVICIOS DE VIDRIOS Y VENTANERÍA  
 72 15 31 00 : SERVICIOS DE CONSTRUCCIÓN DE FACILIDADES ATLÉTICAS Y RECREATIVAS  
 72 15 33 00 : SERVICIOS DE MANTENIMIENTO E INSTALACIÓN DE EQUIPO DE ESTACIÓN DE SER...  
 72 15 36 00 : SERVICIOS DE TERMINADO INTERIOR, DOTACIÓN Y REMODELACIÓN  
 77 10 15 00 : EVALUACIÓN DE IMPACTO AMBIENTAL  
 77 10 16 00 : PLANEACIÓN AMBIENTAL  
 77 10 18 00 : AUDITORÍA AMBIENTAL  
 77 12 17 00 : CONTAMINACIÓN DEL AGUA  
 80 10 16 00 : GERENCIA DE PROYECTOS  
 81 10 22 00 : INGENIERÍA DE TRANSPORTE  
 80 12 17 00 : SERVICIOS DE RESPONSABILIDAD CIVIL  
 93 14 15 00 : DESARROLLO Y SERVICIOS SOCIALES  
 93 14 20 00 : DESARROLLO URBANO  
 93 15 15 00 : ADMINISTRACIÓN PÚBLICA  
 95 12 17 00 : EDIFICIOS Y ESTRUCTURAS PÚBLICOS  
 95 12 19 00 : EDIFICIOS Y ESTRUCTURAS EDUCACIONALES Y DE ADMINISTRACIÓN  
 70 15 18 00 : SERVICIOS DE CONSERVACIÓN FORESTAL  
 70 15 19 00 : RECURSOS FORESTALES  
 70 14 16 00 : PROTECCIÓN DE CULTIVOS  
 70 14 17 00 : GESTIÓN DE CULTIVOS  
 70 16 17 00 : ECOSISTEMAS  
 72 10 15 00 : SERVICIOS DE APOYO PARA LA CONSTRUCCIÓN

\*\*\*\*\* CONTINUA \*\*\*\*\*

**CAMARA DE COMERCIO DE LA GUAJIRA  
CORNEJO OCHOA YEZITD**



Fecha expedición: 2021/12/14 - 17:41:48 \*\*\*\* Recibo No. S000378132 \*\*\*\* Num. Operación. 99-USUPUBXX-20211214-0042

\*\*\* EXPEDIDO A TRAVES DEL SISTEMA VIRTUAL S.I.I. \*\*\*

77 11 16 00 : REHABILITACIÓN AMBIENTAL  
 41 11 25 00 : INSTRUMENTOS DE MEDICIÓN Y OBSERVACIÓN DEL CAUDAL DE FLUIDOS  
 40 14 16 00 : VÁLVULAS  
 40 14 17 00 : MATERIAL DE FERRETERÍA Y ACCESORIOS  
 40 14 20 00 : MANGUERAS  
 40 18 30 00 : TUBERÍAS DE CAUCHO Y PLÁSTICO  
 40 18 31 00 : ACCESORIOS DE TUBOS  
 72 15 32 00 : SERVICIOS DE RECUBRIMIENTO, IMPERMEABILIZACIÓN PROTECCIÓN CONTRA CLIM...  
 81 10 17 00 : INGENIERÍA ELÉCTRICA Y ELECTRÓNICA  
 81 15 18 00 : OCEANOGRAFÍA E HIDROLOGÍA  
 70 13 16 00 : PREPARACIÓN DEL TERRENO Y DEL SUELO  
 22 10 18 00 : GRÚAS DE ELEVACIÓN  
 24 14 15 00 : SUMINISTROS PARA SEGURIDAD Y PROTECCIÓN  
 41 11 39 00 : EQUIPO PARA MEDICIÓN DE SUELOS  
 72 14 12 00 : SERVICIOS DE CONSTRUCCIÓN MARINA  
 70 17 18 00 : SERVICIOS DE DRENAJE  
 77 11 15 00 : SERVICIOS DE SEGURIDAD AMBIENTAL  
 72 11 10 00 : SERVICIOS DE CONSTRUCCIÓN DE UNIDADES UNIFAMILIARES  
 77 10 19 00 : SERVICIOS DE INVESTIGACIÓN DE CONTAMINACIÓN  
 77 10 20 00 : SERVICIOS DE REPORTE AMBIENTAL  
 77 12 15 00 : CONTAMINACIÓN DEL AIRE  
 77 12 16 00 : CONTAMINACIÓN DEL SUELO  
 30 11 18 00 : AGREGADOS  
 30 11 19 00 : ELEMENTOS PARA REFORZAR CONCRETO  
 30 11 17 00 : YESOS  
 40 17 16 00 : TUBOS Y TUBERÍAS INDUSTRIALES  
 72 14 17 00 : SERVICIOS DE ALQUILER O ARRENDAMIENTO DE EQUIPO Y MAQUINARIA DE CONSTRU...

**EXPERIENCIA No.102 :**

**NÚMERO CONSECUTIVO DEL CONTRATO:**102

**CONTRATO CELEBRADO POR** :1 - EL PROPONENTE

**NOMBRE DEL CONTRATISTA** :YEZITD CORNEJO OCHOA

**NOMBRE DEL CONTRATANTE** :MUNICIPIO DE URIBIA

**VALOR CONTRATADO EN SMMLV** :2382,72

**SG FM CL PR - DESCRIPCIÓN**

77 11 15 00 : SERVICIOS DE SEGURIDAD AMBIENTAL  
 72 11 10 00 : SERVICIOS DE CONSTRUCCIÓN DE UNIDADES UNIFAMILIARES  
 70 17 18 00 : SERVICIOS DE DRENAJE  
 11 10 17 00 : METALES DE BASE  
 22 10 16 00 : EQUIPO DE PAVIMENTACIÓN  
 24 12 15 00 : CAJAS, BOLSAS Y SACOS PARA EMPAQUETADO  
 30 11 15 00 : CONCRETO Y MORTEROS  
 30 19 18 00 : EQUIPOS Y MATERIALES PARA CONSTRUCCIONES TEMPORALES Y APOYO AL MANTENIM...  
 40 17 15 00 : TUBOS Y TUBERÍAS COMERCIALES  
 47 13 19 00 : ABSORBENTES  
 72 10 15 00 : SERVICIOS DE APOYO PARA LA CONSTRUCCIÓN  
 72 14 10 00 : SERVICIOS DE CONSTRUCCIÓN DE AUTOPISTAS Y CARRETERAS  
 72 14 11 00 : SERVICIOS DE CONSTRUCCIÓN Y REVESTIMIENTO Y PAVIMENTACIÓN DE INFRAEST...  
 72 14 15 00 : SERVICIOS DE PREPARACIÓN DE TIERRAS  
 80 10 16 00 : GERENCIA DE PROYECTOS  
 80 10 15 00 : SERVICIOS DE CONSULTORÍA DE NEGOCIOS Y ADMINISTRACIÓN CORPORATIVA  
 80 12 17 00 : SERVICIOS DE RESPONSABILIDAD CIVIL

\*\*\*\*\* CONTINUA \*\*\*\*\*

**CAMARA DE COMERCIO DE LA GUAJIRA  
CORNEJO OCHOA YEZITD**



Fecha expedición: 2021/12/14 - 17:41:48 \*\*\*\* Recibo No. S000378132 \*\*\*\* Num. Operación. 99-USUPUBXX-20211214-0042

\*\*\* EXPEDIDO A TRAVES DEL SISTEMA VIRTUAL S.I.I. \*\*\*

81 10 15 00 : INGENIERÍA CIVIL Y ARQUITECTURA  
 81 10 22 00 : INGENIERÍA DE TRANSPORTE  
 81 15 18 00 : OCEANOGRAFÍA E HIDROLOGÍA  
 83 10 15 00 : SERVICIOS DE ACUEDUCTO Y ALCANTARILLADO  
 95 11 15 00 : VÍAS DE TRÁFICO LIMITADO  
 95 11 16 00 : VÍAS DE TRÁFICO ABIERTO  
 20 10 18 00 : SISTEMAS MECANIZADOS DE SOPORTE EN TIERRA  
 22 10 15 00 : MAQUINARIA PARA TRABAJO DE DESMONTE  
 22 10 17 00 : COMPONENTES DE EQUIPO PESADO  
 40 17 17 00 : ADAPTADORES DE TUBOS  
 40 17 19 00 : BRIDAS DE RESPALDO PARA TUBOS  
 40 17 37 00 : BRIDAS REDUCTORAS PARA TUBOS  
 40 17 49 00 : UNIONES PARA TUBOS  
 40 17 52 00 : Y DE CONEXIÓN PARA TUBOS  
 70 13 15 00 : PROTECCIÓN DEL TERRENO Y DEL SUELO  
 72 10 29 00 : SERVICIOS DE MANTENIMIENTO Y REPARACIÓN DE INSTALACIONES  
 72 15 43 00 : SERVICIOS DE MANTENIMIENTO Y REPARACIÓN DE EQUIPO MOTIVO Y GENERACIÓN...  
 80 11 16 00 : SERVICIOS DE PERSONAL TEMPORAL  
 81 14 15 00 : CONTROL DE CALIDAD  
 41 11 25 00 : INSTRUMENTOS DE MEDICIÓN Y OBSERVACIÓN DEL CAUDAL DE FLUIDOS  
 72 14 12 00 : SERVICIOS DE CONSTRUCCIÓN MARINA  
 77 10 15 00 : EVALUACIÓN DE IMPACTO AMBIENTAL  
 77 10 16 00 : PLANEACIÓN AMBIENTAL  
 77 10 17 00 : SERVICIOS DE ASESORÍA AMBIENTAL  
 77 10 18 00 : AUDITORÍA AMBIENTAL  
 77 10 19 00 : SERVICIOS DE INVESTIGACIÓN DE CONTAMINACIÓN  
 77 10 20 00 : SERVICIOS DE REPORTE AMBIENTAL  
 77 11 16 00 : REHABILITACIÓN AMBIENTAL  
 77 12 15 00 : CONTAMINACIÓN DEL AIRE  
 77 12 16 00 : CONTAMINACIÓN DEL SUELO  
 77 12 17 00 : CONTAMINACIÓN DEL AGUA

**EXPERIENCIA No.103 :**

**NÚMERO CONSECUTIVO DEL CONTRATO:**103

**CONTRATO CELEBRADO POR** :1 - EL PROPONENTE

**NOMBRE DEL CONTRATISTA** :YEZITD CORNEJO OCHOA

**NOMBRE DEL CONTRATANTE** :MUNICIPIO DE HATONUEVO

**VALOR CONTRATADO EN SMLV** :1298,85

**SG FM CL PR - DESCRIPCIÓN**

77 11 15 00 : SERVICIOS DE SEGURIDAD AMBIENTAL  
 72 11 10 00 : SERVICIOS DE CONSTRUCCIÓN DE UNIDADES UNIFAMILIARES  
 70 17 18 00 : SERVICIOS DE DRENAJE  
 11 10 17 00 : METALES DE BASE  
 22 10 16 00 : EQUIPO DE PAVIMENTACIÓN  
 24 12 15 00 : CAJAS, BOLSAS Y SACOS PARA EMPAQUETADO  
 30 11 15 00 : CONCRETO Y MORTEROS  
 30 19 18 00 : EQUIPOS Y MATERIALES PARA CONSTRUCCIONES TEMPORALES Y APOYO AL MANTENIM...  
 40 17 15 00 : TUBOS Y TUBERÍAS COMERCIALES  
 47 13 19 00 : ABSORBENTES  
 72 10 15 00 : SERVICIOS DE APOYO PARA LA CONSTRUCCIÓN  
 72 14 10 00 : SERVICIOS DE CONSTRUCCIÓN DE AUTOPISTAS Y CARRETERAS  
 72 14 11 00 : SERVICIOS DE CONSTRUCCIÓN Y REVESTIMIENTO Y PAVIMENTACIÓN DE INFRAEST...

\*\*\*\*\* CONTINUA \*\*\*\*\*

**CAMARA DE COMERCIO DE LA GUAJIRA  
CORNEJO OCHOA YEZITD**



Fecha expedición: 2021/12/14 - 17:41:48 \*\*\*\* Recibo No. S000378132 \*\*\*\* Num. Operación. 99-USUPUBXX-20211214-0042

\*\*\* EXPEDIDO A TRAVES DEL SISTEMA VIRTUAL S.I.I. \*\*\*

72 14 15 00 : SERVICIOS DE PREPARACIÓN DE TIERRAS  
 80 10 16 00 : GERENCIA DE PROYECTOS  
 80 10 15 00 : SERVICIOS DE CONSULTORÍA DE NEGOCIOS Y ADMINISTRACIÓN CORPORATIVA  
 80 12 17 00 : SERVICIOS DE RESPONSABILIDAD CIVIL  
 81 10 15 00 : INGENIERÍA CIVIL Y ARQUITECTURA  
 81 10 22 00 : INGENIERÍA DE TRANSPORTE  
 81 15 18 00 : OCEANOGRAFÍA E HIDROLOGÍA  
 83 10 15 00 : SERVICIOS DE ACUEDUCTO Y ALCANTARILLADO  
 95 11 15 00 : VÍAS DE TRÁFICO LIMITADO  
 95 11 16 00 : VÍAS DE TRÁFICO ABIERTO  
 20 10 18 00 : SISTEMAS MECANIZADOS DE SOPORTE EN TIERRA  
 22 10 15 00 : MAQUINARIA PARA TRABAJO DE DESMONTE  
 22 10 17 00 : COMPONENTES DE EQUIPO PESADO  
 40 17 17 00 : ADAPTADORES DE TUBOS  
 40 17 19 00 : BRIDAS DE RESPALDO PARA TUBOS  
 40 17 37 00 : BRIDAS REDUCTORAS PARA TUBOS  
 40 17 49 00 : UNIONES PARA TUBOS  
 40 17 52 00 : Y DE CONEXIÓN PARA TUBOS  
 70 13 15 00 : PROTECCIÓN DEL TERRENO Y DEL SUELO  
 72 10 29 00 : SERVICIOS DE MANTENIMIENTO Y REPARACIÓN DE INSTALACIONES  
 72 15 43 00 : SERVICIOS DE MANTENIMIENTO Y REPARACIÓN DE EQUIPO MOTIVO Y GENERACIÓN...  
 80 11 16 00 : SERVICIOS DE PERSONAL TEMPORAL  
 81 14 15 00 : CONTROL DE CALIDAD  
 41 11 25 00 : INSTRUMENTOS DE MEDICIÓN Y OBSERVACIÓN DEL CAUDAL DE FLUIDOS  
 72 14 12 00 : SERVICIOS DE CONSTRUCCIÓN MARINA  
 77 10 15 00 : EVALUACIÓN DE IMPACTO AMBIENTAL  
 77 10 16 00 : PLANEACIÓN AMBIENTAL  
 77 10 17 00 : SERVICIOS DE ASESORÍA AMBIENTAL  
 77 10 18 00 : AUDITORÍA AMBIENTAL  
 77 10 19 00 : SERVICIOS DE INVESTIGACIÓN DE CONTAMINACIÓN  
 77 10 20 00 : SERVICIOS DE REPORTE AMBIENTAL  
 77 11 16 00 : REHABILITACIÓN AMBIENTAL  
 77 12 15 00 : CONTAMINACIÓN DEL AIRE  
 77 12 16 00 : CONTAMINACIÓN DEL SUELO  
 77 12 17 00 : CONTAMINACIÓN DEL AGUA

**EXPERIENCIA No.104 :**

**NÚMERO CONSECUTIVO DEL CONTRATO:**104

**CONTRATO CELEBRADO POR** :1 - EL PROPONENTE

**NOMBRE DEL CONTRATISTA** :YEZITD CORNEJO OCHOA

**NOMBRE DEL CONTRATANTE** :GOBERNACION DE LA GUAJIRA

**VALOR CONTRATADO EN SMLV** :870,02

**SG FM CL PR - DESCRIPCIÓN**

11 11 15 00 : BARRO Y TIERRA  
 11 11 16 00 : PIEDRA  
 11 11 17 00 : ARENA  
 20 10 18 00 : SISTEMAS MECANIZADOS DE SOPORTE EN TIERRA  
 20 12 13 00 : EQUIPO DE CONTROL DE ARENA  
 22 10 20 00 : EQUIPO Y MAQUINARIA DE DEMOLICIÓN DE EDIFICIOS  
 27 11 15 00 : HERRAMIENTAS DE CORTE Y ENGARZADO Y PUNZONES  
 27 11 22 00 : HERRAMIENTAS DE ALBAÑILERÍA Y CONCRETO  
 27 11 27 00 : HERRAMIENTAS MECÁNICAS

\*\*\*\*\* CONTINUA \*\*\*\*\*

**CAMARA DE COMERCIO DE LA GUAJIRA  
CORNEJO OCHOA YEZITD**



Fecha expedición: 2021/12/14 - 17:41:48 \*\*\*\* Recibo No. S000378132 \*\*\*\* Num. Operación. 99-USUPUBXX-20211214-0042

\*\*\* EXPEDIDO A TRAVES DEL SISTEMA VIRTUAL S.I.I. \*\*\*

27 12 17 00 : ACCESORIOS DE TUBERÍA Y MANGA HIDRÁULICA  
 27 12 18 00 : HERRAMIENTAS HIDRÁULICAS  
 30 10 15 00 : ÁNGULOS  
 30 10 17 00 : VIGAS  
 30 10 23 00 : PERFILES  
 30 11 15 00 : CONCRETO Y MORTEROS  
 30 13 15 00 : BLOQUES  
 30 19 16 00 : ESCALERAS Y ACCESORIOS DE ANDAMIAJE  
 39 12 13 00 : CUADROS, REGISTROS Y MENAJE PARA ELECTRICIDAD  
 39 12 19 00 : DISPOSITIVOS Y ACCESORIOS DE SEGURIDAD ELÉCTRICA  
 40 14 17 00 : MATERIAL DE FERRETERÍA Y ACCESORIOS  
 41 10 17 00 : EQUIPO DE PERFORACIÓN, AMOLADURA, CORTE, TRITURACIÓN Y PRENSADO PARA ...  
 41 11 46 00 : INSTRUMENTOS DE VERIFICACIÓN DE METALES, METALURGIA Y MATERIALES ESTRU...  
 56 12 15 00 : MOBILIARIO GENERAL DE AULA  
 72 10 15 00 : SERVICIOS DE APOYO PARA LA CONSTRUCCIÓN  
 72 12 14 00 : SERVICIOS DE CONSTRUCCIÓN DE EDIFICIOS PÚBLICOS ESPECIALIZADOS  
 72 15 11 00 : SERVICIOS DE CONSTRUCCIÓN DE PLOMERÍA  
 72 15 13 00 : SERVICIOS DE PINTURA E INSTALACIÓN DE PAPEL DE COLGADURA  
 72 15 14 00 : SERVICIOS DE CONSTRUCCIÓN DE RECUBRIMIENTOS DE MUROS  
 72 15 15 00 : SERVICIOS DE SISTEMAS ELÉCTRICOS  
 72 15 16 00 : SERVICIOS DE SISTEMAS ESPECIALIZADOS DE COMUNICACIÓN  
 72 15 19 00 : SERVICIOS DE ALBAÑILERÍA Y MAMPOSTERÍA  
 72 15 20 00 : SERVICIOS DE PAÑETADO Y DRYWALL  
 72 15 21 00 : SERVICIOS ACÚSTICOS Y DE AISLAMIENTO  
 72 15 22 00 : SERVICIOS DE BALDOSAS TERRAZO Y MÁRMOL Y MOSAICOS  
 72 15 23 00 : SERVICIOS DE CARPINTERÍA  
 72 15 24 00 : SERVICIOS DE MONTAJE E INSTALACIÓN DE VENTANAS Y PUERTAS  
 72 15 25 00 : SERVICIOS DE INSTALACIÓN DE PISOS  
 72 15 26 00 : SERVICIOS DE TECHADO Y PAREDES EXTERNAS Y LÁMINAS DE METAL  
 72 15 27 00 : SERVICIOS DE INSTALACIÓN Y REPARACIÓN DE CONCRETO  
 72 15 28 00 : SERVICIOS DE PERFORACIÓN DE POZOS DE AGUA  
 72 15 29 00 : SERVICIOS DE MONTAJE DE ACERO ESTRUCTURAL  
 72 15 30 00 : SERVICIOS DE VIDRIOS Y VENTANERÍA  
 72 15 31 00 : SERVICIOS DE CONSTRUCCIÓN DE FACILIDADES ATLÉTICAS Y RECREATIVAS  
 72 15 34 00 : SERVICIOS DE APAREJAMIENTO Y ANDAMIAJE  
 72 15 35 00 : SERVICIOS DE LIMPIEZA ESTRUCTURAL EXTERNA  
 72 15 36 00 : SERVICIOS DE TERMINADO INTERIOR, DOTACIÓN Y REMODELACIÓN  
 72 15 40 00 : SERVICIOS DE EDIFICIOS ESPECIALIZADOS Y COMERCIOS  
 72 15 44 00 : SERVICIOS DE MANTENIMIENTO Y FABRICACIÓN DE ACCESORIOS PARA TUBERÍAS  
 76 12 16 00 : DISPOSICIÓN DE DESECHOS NO PELIGROSOS  
 80 11 16 00 : SERVICIOS DE PERSONAL TEMPORAL  
 81 14 15 00 : CONTROL DE CALIDAD  
 83 10 15 00 : SERVICIOS DE ACUEDUCTO Y ALCANTARILLADO  
 95 12 15 00 : EDIFICIOS Y ESTRUCTURAS COMERCIALES Y DE ENTRETENIMIENTO  
 95 12 19 00 : EDIFICIOS Y ESTRUCTURAS EDUCACIONALES Y DE ADMINISTRACIÓN  
 95 12 21 00 : EDIFICIOS Y ESTRUCTURAS DE ACOMODACIONES  
 95 12 23 00 : EDIFICIOS Y ESTRUCTURAS DE SALUD Y DEPORTIVAS  
 72 15 10 00 : SERVICIOS DE CONSTRUCCIÓN Y MANTENIMIENTO DE CALDERAS Y HORNOS  
 72 15 12 00 : SERVICIOS DE CONSTRUCCIÓN Y MANTENIMIENTO DE HVAC CALEFACCIÓN Y ENFRI...  
 72 15 17 00 : SERVICIOS DE INSTALACIÓN DE SISTEMAS DE SEGURIDAD FÍSICA E INDUSTRIAL  
 27 11 32 00 : JUEGOS DE HERRAMIENTAS  
 72 15 33 00 : SERVICIOS DE MANTENIMIENTO E INSTALACIÓN DE EQUIPO DE ESTACIÓN DE SER...

\*\*\*\*\* CONTINUA \*\*\*\*\*



**CAMARA DE COMERCIO DE LA GUAJIRA  
CORNEJO OCHOA YEZITD**



Fecha expedición: 2021/12/14 - 17:41:48 \*\*\*\* Recibo No. S000378132 \*\*\*\* Num. Operación. 99-USUPUBXX-20211214-0042

\*\*\* EXPEDIDO A TRAVES DEL SISTEMA VIRTUAL S.I.I. \*\*\*

72 15 37 00 : SERVICIOS DE INSTALACIÓN, MANTENIMIENTO Y REPARACIÓN DE EQUIPOS Y CON...  
 72 15 41 00 : SERVICIOS DE MANTENIMIENTO Y REPARACIÓN DE EQUIPO DE SISTEMAS DE DISTR...  
 72 15 42 00 : SERVICIOS DE MANTENIMIENTO Y REPARACIÓN DE INSTALACIÓN DE INSTRUMENTA...  
 72 15 43 00 : SERVICIOS DE MANTENIMIENTO Y REPARACIÓN DE EQUIPO MOTIVO Y GENERACIÓN...  
 77 10 15 00 : EVALUACIÓN DE IMPACTO AMBIENTAL  
 77 10 16 00 : PLANEACIÓN AMBIENTAL  
 77 10 17 00 : SERVICIOS DE ASESORÍA AMBIENTAL  
 77 10 18 00 : AUDITORÍA AMBIENTAL  
 77 11 16 00 : REHABILITACIÓN AMBIENTAL  
 77 12 17 00 : CONTAMINACIÓN DEL AGUA  
 80 10 15 00 : SERVICIOS DE CONSULTORÍA DE NEGOCIOS Y ADMINISTRACIÓN CORPORATIVA  
 80 10 16 00 : GERENCIA DE PROYECTOS  
 80 12 17 00 : SERVICIOS DE RESPONSABILIDAD CIVIL  
 81 10 15 00 : INGENIERÍA CIVIL Y ARQUITECTURA  
 81 10 16 00 : INGENIERÍA MECÁNICA  
 81 10 17 00 : INGENIERÍA ELÉCTRICA Y ELECTRÓNICA  
 81 10 22 00 : INGENIERÍA DE TRANSPORTE  
 81 10 24 00 : INGENIERÍA DE TRANSMISIÓN DE ENERGÍA ELÉCTRICA  
 30 19 18 00 : EQUIPOS Y MATERIALES PARA CONSTRUCCIONES TEMPORALES Y APOYO AL MANTENIM...  
 81 14 16 00 : MANEJO DE CADENA DE SUMINISTROS  
 83 10 18 00 : SERVICIOS ELÉCTRICOS  
 93 14 15 00 : DESARROLLO Y SERVICIOS SOCIALES  
 93 14 20 00 : DESARROLLO URBANO  
 93 15 15 00 : ADMINISTRACIÓN PÚBLICA  
 95 11 16 00 : VÍAS DE TRÁFICO ABIERTO  
 95 12 17 00 : EDIFICIOS Y ESTRUCTURAS PÚBLICOS  
 31 21 17 00 : ACABADOS EN GENERAL  
 32 10 16 00 : CIRCUITOS INTEGRADOS  
 32 11 15 00 : DIODOS  
 32 11 16 00 : TRANSISTORES  
 32 11 17 00 : APARATOS SEMICONDUCTORES  
 32 12 15 00 : CAPACITORES  
 32 12 16 00 : RESISTORES  
 32 12 17 00 : COMPONENTES DISCRETOS  
 32 12 18 00 : FILTROS DE SEÑALES  
 32 12 19 00 : RESONADORES  
 32 13 10 00 : ACCESORIOS, MATERIAS PRIMAS Y PIEZAS DE COMPONENTES ELECTRÓNICOS  
 32 14 11 00 : PIEZAS Y ACCESORIOS DE TUBOS ELECTRÓNICOS  
 32 15 15 00 : DISPOSITIVOS DE CONTROL DE INDICACIÓN Y DE SEÑALIZACIÓN  
 32 15 16 00 : SUBSISTEMAS PROGRAMABLES DE CONTROLADOR LÓGICO  
 32 15 17 00 : CONTROLADORES LÓGICOS PROGRAMABLES  
 32 15 18 00 : DISPOSITIVOS DE CONTROL DE SEGURIDAD  
 32 15 19 00 : DISPOSITIVOS DE AUTOMATIZACIÓN DE CONTROL DE LA CONECTIVIDAD  
 32 15 20 00 : CONTROL DE PROCESOS O SISTEMAS EMPAQUETADOS DE AUTOMATIZACIÓN  
 39 10 16 00 : LÁMPARAS Y BOMBILLAS  
 39 10 18 00 : COMPONENTES Y ACCESORIOS DE LÁMPARA  
 39 10 19 00 : BALASTOS DE LÁMPARAS Y TRANSFORMADORES DE LÁMPARAS  
 39 11 15 00 : ILUMINACIÓN DE INTERIORES Y ARTEFACTOS  
 39 11 16 00 : ILUMINACIÓN EXTERIOR Y ARTEFACTOS  
 39 11 17 00 : ALUMBRADO DE EMERGENCIA  
 39 11 18 00 : ACCESORIOS DE ILUMINACIÓN  
 39 11 19 00 : SEÑALIZACIÓN E ILUMINACIÓN DE EMPLAZAMIENTOS PELIGROSOS

\*\*\*\*\* CONTINUA \*\*\*\*\*

**CAMARA DE COMERCIO DE LA GUAJIRA  
CORNEJO OCHOA YEZITD**



Fecha expedición: 2021/12/14 - 17:41:48 \*\*\*\* Recibo No. S000378132 \*\*\*\* Num. Operación. 99-USUPUBXX-20211214-0042

\*\*\* EXPEDIDO A TRAVES DEL SISTEMA VIRTUAL S.I.I. \*\*\*

---

39 11 20 00 : PROYECTORES MÓVILES  
 39 11 21 00 : ILUMINACIÓN ÓPTICA  
 39 11 22 00 : DISPOSITIVOS DE EFECTOS ESPECIALES  
 39 11 23 00 : ILUMINACIÓN Y ACCESORIOS DE ESCENARIOS Y ESTUDIOS  
 39 11 24 00 : DISPOSITIVOS PARA MANEJO DE LUCES Y CONTROL DE ESCENARIOS Y ESTUDIOS  
 39 11 25 00 : LUMINARIAS DE ESCENARIOS Y ESTUDIOS  
 39 11 26 00 : DISPOSITIVOS DE ILUMINACIÓN NO - ELÉCTRICA  
 39 12 10 00 : EQUIPAMIENTO PARA DISTRIBUCIÓN Y CONVERSIÓN DE ALIMENTACIÓN  
 39 12 11 00 : CENTROS DE CONTROL Y DISTRIBUCIÓN Y ACCESORIOS  
 39 12 14 00 : LENGUETAS DE CONEXIÓN, CONECTADORES Y TERMINALES  
 39 12 15 00 : CONMUTADORES, CONTROLES Y RELES Y ACCESORIOS  
 39 12 16 00 : DISPOSITIVOS Y ACCESORIOS PARA LA PROTECCIÓN DE CIRCUITOS  
 39 12 17 00 : FERRETERÍA ELÉCTRICA Y SUMINISTROS  
 39 12 18 00 : INSTALACIONES DE EDIFICIOS INTELIGENTES - IBI  
 39 12 22 00 : INTERRUPTORES ELÉCTRICOS Y ACCESORIOS  
 39 12 23 00 : RELES ELÉCTRICOS Y ACCESORIOS  
 39 13 15 00 : MARCADORES DE ALAMBRE Y DISPOSITIVOS PARA MARCAR ALAMBRE  
 39 13 16 00 : DISPOSITIVOS DE PROTECCIÓN DE ALAMBRE  
 39 13 17 00 : CONDUCTOS ELÉCTRICOS, ELECTRODUCTOS Y CABLES AÉREOS  
 70 13 15 00 : PROTECCIÓN DEL TERRENO Y DEL SUELO  
 70 14 16 00 : PROTECCIÓN DE CULTIVOS  
 70 15 18 00 : SERVICIOS DE CONSERVACIÓN FORESTAL  
 70 15 19 00 : RECURSOS FORESTALES  
 70 16 16 00 : FLORA  
 70 16 17 00 : ECOSISTEMAS  
 70 17 15 00 : DESARROLLO  
 72 10 29 00 : SERVICIOS DE MANTENIMIENTO Y REPARACIÓN DE INSTALACIONES  
 72 10 33 00 : SERVICIOS DE MANTENIMIENTO Y REPARACIÓN DE INFRAESTRUCTURA  
 72 12 11 00 : SERVICIOS DE CONSTRUCCIÓN DE EDIFICIOS COMERCIALES Y DE OFICINA  
 72 14 13 00 : SERVICIO DE CONSTRUCCIÓN DE FACILIDADES ATLÉTICAS Y RECREATIVAS  
 55 11 15 00 : PUBLICACIONES ELECTRÓNICAS Y MÚSICA  
 55 11 16 00 : MATERIAL DE REFERENCIA DE SOFTWARE ELECTRÓNICO  
 55 12 15 00 : RÓTULOS  
 55 12 16 00 : ETIQUETAS  
 55 12 18 00 : DOCUMENTOS DE IDENTIFICACIÓN  
 55 10 15 00 : PUBLICACIONES IMPRESAS  
 56 10 15 00 : MUEBLES  
 56 10 16 00 : MUEBLES PARA EL EXTERIOR  
 56 10 17 00 : MUEBLES DE OFICINA  
 56 10 18 00 : ACCESORIOS Y MUEBLES DE BEBÉ Y NIÑO  
 56 10 19 00 : PIEZAS DE MOBILIARIO Y ACCESORIOS  
 56 11 15 00 : SITIOS DE TRABAJO Y PAQUETES PARA LA OFICINA  
 56 11 16 00 : SISTEMAS DE PANELES  
 56 11 17 00 : CASEGOOD Y SISTEMAS NO MODULARES  
 56 11 18 00 : MUEBLES INDEPENDIENTES  
 56 11 19 00 : MUEBLES INDUSTRIALES  
 56 11 20 00 : MUEBLES DE APOYO DE LA COMPUTADORA  
 56 11 21 00 : ASIENTOS  
 56 11 22 00 : SISTEMAS DE ESCRITORIOS  
 56 11 23 00 : PARTES Y ACCESORIOS PARA ASIENTOS DE AUDITORIOS O ESTADIOS O DE USO ESP...  
 56 12 10 00 : MOBILIARIO DE BIBLIOTECA  
 56 12 11 00 : MOBILIARIO DE CLASE DE ARTE

\*\*\*\*\* CONTINUA \*\*\*\*\*

**CAMARA DE COMERCIO DE LA GUAJIRA  
CORNEJO OCHOA YEZITD**



Fecha expedición: 2021/12/14 - 17:41:48 \*\*\*\* Recibo No. S000378132 \*\*\*\* Num. Operación. 99-USUPUBXX-20211214-0042

\*\*\* EXPEDIDO A TRAVES DEL SISTEMA VIRTUAL S.I.I. \*\*\*

56 12 12 00 : MOBILIARIO DE SALA DE PRIMEROS AUXILIOS  
 56 12 13 00 : ACCESORIOS DE INSTALACIONES EDUCATIVAS GENERALES  
 56 12 14 00 : MOBILIARIO DE CAFETERÍA Y COMEDOR  
 56 12 16 00 : MOBILIARIO PARA EL TIEMPO DE DESCANSO Y OCIO CREATIVO PARA GUARDERÍA I...  
 56 12 17 00 : MÓDULOS DE ALMACENAMIENTO GENERAL Y DE LIBROS PARA LAS AULAS  
 56 12 18 00 : MOBILIARIO Y ACCESORIOS DE AULAS VOCACIONALES  
 56 12 19 00 : MOBILIARIO DE DEMOSTRACIÓN  
 56 12 20 00 : MUEBLES DE LABORATORIO  
 56 13 15 00 : MANIQUÍES Y FORMAS  
 56 13 16 00 : EXHIBIDORES Y ACCESORIOS AUTO SOPORTADOS PARA MERCANCÍAS  
 56 13 17 00 : APARATOS, ESTANTES, SISTEMAS Y ACCESORIOS PARA INSTALACIÓN DE MERCANCÍAS  
 56 14 15 00 : ADORNOS CERÁMICOS PARA EL HOGAR  
 56 14 16 00 : ADORNOS DE VIDRIO PARA EL HOGAR  
 49 20 15 00 : EQUIPO DE ENTRENAMIENTO PARA AERÓBICOS  
 49 20 16 00 : EQUIPO DE ENTRENAMIENTO DE PESAS Y RESISTENCIA  
 70 11 15 00 : PLANTAS Y ÁRBOLES ORNAMENTALES  
 70 11 17 00 : PARQUES, JARDINES Y HUERTOS  
 72 14 12 00 : SERVICIOS DE CONSTRUCCIÓN MARINA  
 70 17 18 00 : SERVICIOS DE DRENAJE  
 77 11 15 00 : SERVICIOS DE SEGURIDAD AMBIENTAL  
 72 11 10 00 : SERVICIOS DE CONSTRUCCIÓN DE UNIDADES UNIFAMILIARES  
 77 10 19 00 : SERVICIOS DE INVESTIGACIÓN DE CONTAMINACIÓN  
 77 10 20 00 : SERVICIOS DE REPORTE AMBIENTAL  
 77 12 15 00 : CONTAMINACIÓN DEL AIRE  
 77 12 16 00 : CONTAMINACIÓN DEL SUELO

**EXPERIENCIA No.105 :**

**NÚMERO CONSECUTIVO DEL CONTRATO:**105

**CONTRATO CELEBRADO POR** :3 - CONSORCIO O UNIÓN TEMPORAL

**NOMBRE DEL CONTRATISTA** :CONSORCIO MICROACUEDUCTO MALUISAUO 2009

**NOMBRE DEL CONTRATANTE** :GOBERNACION DE LA GUAJIRA

**VALOR CONTRATADO EN SMLV** :959,67

**PORCENTAJE DE PARTICIPACIÓN EN EL VALOR EJECUTADO EN CASO DE CONSORCIOS Y UNIONES TEMPORALES:** 20%

**SG FM CL PR - DESCRIPCIÓN**

77 11 15 00 : SERVICIOS DE SEGURIDAD AMBIENTAL  
 72 11 10 00 : SERVICIOS DE CONSTRUCCIÓN DE UNIDADES UNIFAMILIARES  
 70 17 18 00 : SERVICIOS DE DRENAJE  
 11 10 17 00 : METALES DE BASE  
 22 10 16 00 : EQUIPO DE PAVIMENTACIÓN  
 24 12 15 00 : CAJAS, BOLSAS Y SACOS PARA EMPAQUETADO  
 30 11 15 00 : CONCRETO Y MORTEROS  
 30 19 18 00 : EQUIPOS Y MATERIALES PARA CONSTRUCCIONES TEMPORALES Y APOYO AL MANTENIM...  
 40 17 15 00 : TUBOS Y TUBERÍAS COMERCIALES  
 47 13 19 00 : ABSORBENTES  
 72 10 15 00 : SERVICIOS DE APOYO PARA LA CONSTRUCCIÓN  
 72 14 10 00 : SERVICIOS DE CONSTRUCCIÓN DE AUTOPISTAS Y CARRETERAS  
 72 14 11 00 : SERVICIOS DE CONSTRUCCIÓN Y REVESTIMIENTO Y PAVIMENTACIÓN DE INFRAEST...  
 72 14 15 00 : SERVICIOS DE PREPARACIÓN DE TIERRAS  
 80 10 16 00 : GERENCIA DE PROYECTOS  
 80 10 15 00 : SERVICIOS DE CONSULTORÍA DE NEGOCIOS Y ADMINISTRACIÓN CORPORATIVA  
 80 12 17 00 : SERVICIOS DE RESPONSABILIDAD CIVIL  
 81 10 15 00 : INGENIERÍA CIVIL Y ARQUITECTURA

\*\*\*\*\* CONTINUA \*\*\*\*\*

**CAMARA DE COMERCIO DE LA GUAJIRA  
CORNEJO OCHOA YEZITD**



Fecha expedición: 2021/12/14 - 17:41:48 \*\*\*\* Recibo No. S000378132 \*\*\*\* Num. Operación. 99-USUPUBXX-20211214-0042

\*\*\* EXPEDIDO A TRAVES DEL SISTEMA VIRTUAL S.I.I. \*\*\*

81 10 22 00 : INGENIERÍA DE TRANSPORTE  
 81 15 18 00 : OCEANOGRAFÍA E HIDROLOGÍA  
 83 10 15 00 : SERVICIOS DE ACUEDUCTO Y ALCANTARILLADO  
 95 11 15 00 : VÍAS DE TRÁFICO LIMITADO  
 95 11 16 00 : VÍAS DE TRÁFICO ABIERTO  
 20 10 18 00 : SISTEMAS MECANIZADOS DE SOPORTE EN TIERRA  
 22 10 15 00 : MAQUINARIA PARA TRABAJO DE DESMONTE  
 22 10 17 00 : COMPONENTES DE EQUIPO PESADO  
 40 17 17 00 : ADAPTADORES DE TUBOS  
 40 17 19 00 : BRIDAS DE RESPALDO PARA TUBOS  
 40 17 37 00 : BRIDAS REDUCTORAS PARA TUBOS  
 40 17 49 00 : UNIONES PARA TUBOS  
 40 17 52 00 : Y DE CONEXIÓN PARA TUBOS  
 70 13 15 00 : PROTECCIÓN DEL TERRENO Y DEL SUELO  
 72 10 29 00 : SERVICIOS DE MANTENIMIENTO Y REPARACIÓN DE INSTALACIONES  
 72 15 43 00 : SERVICIOS DE MANTENIMIENTO Y REPARACIÓN DE EQUIPO MOTIVO Y GENERACIÓN...  
 80 11 16 00 : SERVICIOS DE PERSONAL TEMPORAL  
 81 14 15 00 : CONTROL DE CALIDAD  
 41 11 25 00 : INSTRUMENTOS DE MEDICIÓN Y OBSERVACIÓN DEL CAUDAL DE FLUIDOS  
 72 14 12 00 : SERVICIOS DE CONSTRUCCIÓN MARINA  
 77 10 15 00 : EVALUACIÓN DE IMPACTO AMBIENTAL  
 77 10 16 00 : PLANEACIÓN AMBIENTAL  
 77 10 17 00 : SERVICIOS DE ASESORÍA AMBIENTAL  
 77 10 18 00 : AUDITORÍA AMBIENTAL  
 77 10 19 00 : SERVICIOS DE INVESTIGACIÓN DE CONTAMINACIÓN  
 77 10 20 00 : SERVICIOS DE REPORTE AMBIENTAL  
 77 11 16 00 : REHABILITACIÓN AMBIENTAL  
 77 12 15 00 : CONTAMINACIÓN DEL AIRE  
 77 12 16 00 : CONTAMINACIÓN DEL SUELO  
 77 12 17 00 : CONTAMINACIÓN DEL AGUA

**EXPERIENCIA No.106 :**

**NÚMERO CONSECUTIVO DEL CONTRATO:**106

**CONTRATO CELEBRADO POR** :1 - EL PROPONENTE

**NOMBRE DEL CONTRATISTA** :CORNEJO OCHOA YEZITD

**NOMBRE DEL CONTRATANTE** :MUNICIPIO DE MANAURE

**VALOR CONTRATADO EN SMLLV** :383,34

**SG FM CL PR - DESCRIPCIÓN**

72 14 15 00 : SERVICIOS DE PREPARACIÓN DE TIERRAS  
 11 11 15 00 : BARRO Y TIERRA  
 11 11 16 00 : PIEDRA  
 11 11 17 00 : ARENA  
 20 10 18 00 : SISTEMAS MECANIZADOS DE SOPORTE EN TIERRA  
 22 10 15 00 : MAQUINARIA PARA TRABAJO DE DESMONTE  
 22 10 16 00 : EQUIPO DE PAVIMENTACIÓN  
 22 10 17 00 : COMPONENTES DE EQUIPO PESADO  
 22 10 19 00 : MAQUINARIA Y ACCESORIOS DE CONSTRUCCIÓN DE EDIFICIOS  
 24 14 16 00 : SUMINISTROS DE ACOLCHADOS  
 30 11 15 00 : CONCRETO Y MORTEROS  
 30 11 16 00 : CEMENTO Y CAL  
 46 18 15 00 : ROPA DE SEGURIDAD  
 47 13 19 00 : ABSORBENTES

\*\*\*\*\* CONTINUA \*\*\*\*\*

**CAMARA DE COMERCIO DE LA GUAJIRA  
CORNEJO OCHOA YEZITD**



Fecha expedición: 2021/12/14 - 17:41:48 \*\*\*\* Recibo No. S000378132 \*\*\*\* Num. Operación. 99-USUPUBXX-20211214-0042

\*\*\* EXPEDIDO A TRAVES DEL SISTEMA VIRTUAL S.I.I. \*\*\*

55 12 17 00 : SEÑALIZACIÓN  
70 13 15 00 : PROTECCIÓN DEL TERRENO Y DEL SUELO  
72 14 10 00 : SERVICIOS DE CONSTRUCCIÓN DE AUTOPISTAS Y CARRETERAS  
72 14 11 00 : SERVICIOS DE CONSTRUCCIÓN Y REVESTIMIENTO Y PAVIMENTACIÓN DE INFRAEST...  
72 15 27 00 : SERVICIOS DE INSTALACIÓN Y REPARACIÓN DE CONCRETO  
77 10 17 00 : SERVICIOS DE ASESORÍA AMBIENTAL  
80 10 15 00 : SERVICIOS DE CONSULTORÍA DE NEGOCIOS Y ADMINISTRACIÓN CORPORATIVA  
80 11 16 00 : SERVICIOS DE PERSONAL TEMPORAL  
81 10 15 00 : INGENIERÍA CIVIL Y ARQUITECTURA  
81 14 15 00 : CONTROL DE CALIDAD  
81 14 16 00 : MANEJO DE CADENA DE SUMINISTROS  
95 11 15 00 : VÍAS DE TRÁFICO LIMITADO  
95 11 16 00 : VÍAS DE TRÁFICO ABIERTO  
95 12 15 00 : EDIFICIOS Y ESTRUCTURAS COMERCIALES Y DE ENTRETENIMIENTO  
95 12 16 00 : EDIFICIOS Y ESTRUCTURAS DE TRANSPORTE  
31 21 17 00 : ACABADOS EN GENERAL  
30 19 18 00 : EQUIPOS Y MATERIALES PARA CONSTRUCCIONES TEMPORALES Y APOYO AL MANTENIM...  
70 16 16 00 : FLORA  
72 12 14 00 : SERVICIOS DE CONSTRUCCIÓN DE EDIFICIOS PÚBLICOS ESPECIALIZADOS  
72 15 19 00 : SERVICIOS DE ALBAÑILERÍA Y MAMPOSTERÍA  
72 15 25 00 : SERVICIOS DE INSTALACIÓN DE PISOS  
72 15 29 00 : SERVICIOS DE MONTAJE DE ACERO ESTRUCTURAL  
72 15 30 00 : SERVICIOS DE VIDRIOS Y VENTANERÍA  
72 15 31 00 : SERVICIOS DE CONSTRUCCIÓN DE FACILIDADES ATLÉTICAS Y RECREATIVAS  
72 15 33 00 : SERVICIOS DE MANTENIMIENTO E INSTALACIÓN DE EQUIPO DE ESTACIÓN DE SER...  
72 15 36 00 : SERVICIOS DE TERMINADO INTERIOR, DOTACIÓN Y REMODELACIÓN  
77 10 15 00 : EVALUACIÓN DE IMPACTO AMBIENTAL  
77 10 16 00 : PLANEACIÓN AMBIENTAL  
77 10 18 00 : AUDITORÍA AMBIENTAL  
77 12 17 00 : CONTAMINACIÓN DEL AGUA  
80 10 16 00 : GERENCIA DE PROYECTOS  
81 10 22 00 : INGENIERÍA DE TRANSPORTE  
80 12 17 00 : SERVICIOS DE RESPONSABILIDAD CIVIL  
93 14 15 00 : DESARROLLO Y SERVICIOS SOCIALES  
93 14 20 00 : DESARROLLO URBANO  
93 15 15 00 : ADMINISTRACIÓN PÚBLICA  
95 12 17 00 : EDIFICIOS Y ESTRUCTURAS PÚBLICOS  
95 12 19 00 : EDIFICIOS Y ESTRUCTURAS EDUCACIONALES Y DE ADMINISTRACIÓN  
70 15 18 00 : SERVICIOS DE CONSERVACIÓN FORESTAL  
70 15 19 00 : RECURSOS FORESTALES  
70 14 16 00 : PROTECCIÓN DE CULTIVOS  
70 14 17 00 : GESTIÓN DE CULTIVOS  
70 16 17 00 : ECOSISTEMAS  
72 10 15 00 : SERVICIOS DE APOYO PARA LA CONSTRUCCIÓN  
77 11 16 00 : REHABILITACIÓN AMBIENTAL  
41 11 25 00 : INSTRUMENTOS DE MEDICIÓN Y OBSERVACIÓN DEL CAUDAL DE FLUIDOS  
40 14 16 00 : VÁLVULAS  
40 14 17 00 : MATERIAL DE FERRETERÍA Y ACCESORIOS  
40 14 20 00 : MANGUERAS  
40 18 30 00 : TUBERÍAS DE CAUCHO Y PLÁSTICO  
40 18 31 00 : ACCESORIOS DE TUBOS  
72 15 32 00 : SERVICIOS DE RECUBRIMIENTO, IMPERMEABILIZACIÓN PROTECCIÓN CONTRA CLIM...

\*\*\*\*\* CONTINUA \*\*\*\*\*

**CAMARA DE COMERCIO DE LA GUAJIRA  
CORNEJO OCHOA YEZITD**



Fecha expedición: 2021/12/14 - 17:41:48 \*\*\*\* Recibo No. S000378132 \*\*\*\* Num. Operación. 99-USUPUBXX-20211214-0042

\*\*\* EXPEDIDO A TRAVES DEL SISTEMA VIRTUAL S.I.I. \*\*\*

81 10 17 00 : INGENIERÍA ELÉCTRICA Y ELECTRÓNICA  
 81 15 18 00 : OCEANOGRAFÍA E HIDROLOGÍA  
 70 13 16 00 : PREPARACIÓN DEL TERRENO Y DEL SUELO  
 22 10 18 00 : GRÚAS DE ELEVACIÓN  
 24 14 15 00 : SUMINISTROS PARA SEGURIDAD Y PROTECCIÓN  
 41 11 39 00 : EQUIPO PARA MEDICIÓN DE SUELOS  
 72 14 12 00 : SERVICIOS DE CONSTRUCCIÓN MARINA  
 70 17 18 00 : SERVICIOS DE DRENAJE  
 77 11 15 00 : SERVICIOS DE SEGURIDAD AMBIENTAL  
 72 11 10 00 : SERVICIOS DE CONSTRUCCIÓN DE UNIDADES UNIFAMILIARES  
 77 10 19 00 : SERVICIOS DE INVESTIGACIÓN DE CONTAMINACIÓN  
 77 10 20 00 : SERVICIOS DE REPORTE AMBIENTAL  
 77 12 15 00 : CONTAMINACIÓN DEL AIRE  
 77 12 16 00 : CONTAMINACIÓN DEL SUELO

**EXPERIENCIA No.107 :**

**NÚMERO CONSECUTIVO DEL CONTRATO:**107

**CONTRATO CELEBRADO POR** :1 - EL PROPONENTE

**NOMBRE DEL CONTRATISTA** :YEZITD CORNEJO OCHOA

**NOMBRE DEL CONTRATANTE** :INVIAS

**VALOR CONTRATADO EN SMMLV** :98,36

**SG FM CL PR - DESCRIPCIÓN**

11 11 15 00 : BARRO Y TIERRA  
 11 11 16 00 : PIEDRA  
 11 11 17 00 : ARENA  
 20 10 18 00 : SISTEMAS MECANIZADOS DE SOPORTE EN TIERRA  
 20 12 13 00 : EQUIPO DE CONTROL DE ARENA  
 22 10 20 00 : EQUIPO Y MAQUINARIA DE DEMOLICIÓN DE EDIFICIOS  
 27 11 15 00 : HERRAMIENTAS DE CORTE Y ENGARZADO Y PUNZONES  
 27 11 22 00 : HERRAMIENTAS DE ALBAÑILERÍA Y CONCRETO  
 27 11 27 00 : HERRAMIENTAS MECÁNICAS  
 27 12 17 00 : ACCESORIOS DE TUBERÍA Y MANGA HIDRÁULICA  
 27 12 18 00 : HERRAMIENTAS HIDRÁULICAS  
 30 10 15 00 : ÁNGULOS  
 30 10 17 00 : VIGAS  
 30 10 23 00 : PERFILES  
 30 11 15 00 : CONCRETO Y MORTEROS  
 30 13 15 00 : BLOQUES  
 30 19 16 00 : ESCALERAS Y ACCESORIOS DE ANDAMIAJE  
 39 12 13 00 : CUADROS, REGISTROS Y MENAJE PARA ELECTRICIDAD  
 39 12 19 00 : DISPOSITIVOS Y ACCESORIOS DE SEGURIDAD ELÉCTRICA  
 40 14 17 00 : MATERIAL DE FERRETERÍA Y ACCESORIOS  
 41 10 17 00 : EQUIPO DE PERFORACIÓN, AMOLADURA, CORTE, TRITURACIÓN Y PENSADO PARA ...  
 41 11 46 00 : INSTRUMENTOS DE VERIFICACIÓN DE METALES, METALURGIA Y MATERIALES ESTRU...  
 56 12 15 00 : MOBILIARIO GENERAL DE AULA  
 72 10 15 00 : SERVICIOS DE APOYO PARA LA CONSTRUCCIÓN  
 72 12 14 00 : SERVICIOS DE CONSTRUCCIÓN DE EDIFICIOS PÚBLICOS ESPECIALIZADOS  
 72 15 11 00 : SERVICIOS DE CONSTRUCCIÓN DE PLOMERÍA  
 72 15 13 00 : SERVICIOS DE PINTURA E INSTALACIÓN DE PAPEL DE COLGADURA  
 72 15 14 00 : SERVICIOS DE CONSTRUCCIÓN DE RECUBRIMIENTOS DE MUROS  
 72 15 15 00 : SERVICIOS DE SISTEMAS ELÉCTRICOS  
 72 15 16 00 : SERVICIOS DE SISTEMAS ESPECIALIZADOS DE COMUNICACIÓN

\*\*\*\*\* CONTINUA \*\*\*\*\*

**CAMARA DE COMERCIO DE LA GUAJIRA  
CORNEJO OCHOA YEZITD**



Fecha expedición: 2021/12/14 - 17:41:48 \*\*\*\* Recibo No. S000378132 \*\*\*\* Num. Operación. 99-USUPUBXX-20211214-0042

\*\*\* EXPEDIDO A TRAVES DEL SISTEMA VIRTUAL S.I.I. \*\*\*

72 15 19 00 : SERVICIOS DE ALBAÑILERÍA Y MAMPOSTERÍA  
 72 15 20 00 : SERVICIOS DE PAÑETADO Y DRYWALL  
 72 15 21 00 : SERVICIOS ACÚSTICOS Y DE AISLAMIENTO  
 72 15 22 00 : SERVICIOS DE BALDOSAS TERRAZO Y MÁRMOL Y MOSAICOS  
 72 15 23 00 : SERVICIOS DE CARPINTERÍA  
 72 15 24 00 : SERVICIOS DE MONTAJE E INSTALACIÓN DE VENTANAS Y PUERTAS  
 72 15 25 00 : SERVICIOS DE INSTALACIÓN DE PISOS  
 72 15 26 00 : SERVICIOS DE TECHADO Y PAREDES EXTERNAS Y LÁMINAS DE METAL  
 72 15 27 00 : SERVICIOS DE INSTALACIÓN Y REPARACIÓN DE CONCRETO  
 72 15 28 00 : SERVICIOS DE PERFORACIÓN DE POZOS DE AGUA  
 72 15 29 00 : SERVICIOS DE MONTAJE DE ACERO ESTRUCTURAL  
 72 15 30 00 : SERVICIOS DE VIDRIOS Y VENTANERÍA  
 72 15 31 00 : SERVICIOS DE CONSTRUCCIÓN DE FACILIDADES ATLÉTICAS Y RECREATIVAS  
 72 15 34 00 : SERVICIOS DE APAREJAMIENTO Y ANDAMIAJE  
 72 15 35 00 : SERVICIOS DE LIMPIEZA ESTRUCTURAL EXTERNA  
 72 15 36 00 : SERVICIOS DE TERMINADO INTERIOR, DOTACIÓN Y REMODELACIÓN  
 72 15 40 00 : SERVICIOS DE EDIFICIOS ESPECIALIZADOS Y COMERCIOS  
 72 15 44 00 : SERVICIOS DE MANTENIMIENTO Y FABRICACIÓN DE ACCESORIOS PARA TUBERÍAS  
 76 12 16 00 : DISPOSICIÓN DE DESECHOS NO PELIGROSOS  
 80 11 16 00 : SERVICIOS DE PERSONAL TEMPORAL  
 81 14 15 00 : CONTROL DE CALIDAD  
 83 10 15 00 : SERVICIOS DE ACUEDUCTO Y ALCANTARILLADO  
 95 12 15 00 : EDIFICIOS Y ESTRUCTURAS COMERCIALES Y DE ENTRETENIMIENTO  
 95 12 19 00 : EDIFICIOS Y ESTRUCTURAS EDUCACIONALES Y DE ADMINISTRACIÓN  
 95 12 21 00 : EDIFICIOS Y ESTRUCTURAS DE ACOMODACIONES  
 95 12 23 00 : EDIFICIOS Y ESTRUCTURAS DE SALUD Y DEPORTIVAS  
 72 15 10 00 : SERVICIOS DE CONSTRUCCIÓN Y MANTENIMIENTO DE CALDERAS Y HORNOS  
 72 15 12 00 : SERVICIOS DE CONSTRUCCIÓN Y MANTENIMIENTO DE HVAC CALEFACCIÓN Y ENFRI...  
 72 15 17 00 : SERVICIOS DE INSTALACIÓN DE SISTEMAS DE SEGURIDAD FÍSICA E INDUSTRIAL  
 27 11 32 00 : JUEGOS DE HERRAMIENTAS  
 72 15 33 00 : SERVICIOS DE MANTENIMIENTO E INSTALACIÓN DE EQUIPO DE ESTACIÓN DE SER...  
 72 15 37 00 : SERVICIOS DE INSTALACIÓN, MANTENIMIENTO Y REPARACIÓN DE EQUIPOS Y CON...  
 72 15 41 00 : SERVICIOS DE MANTENIMIENTO Y REPARACIÓN DE EQUIPO DE SISTEMAS DE DISTR...  
 72 15 42 00 : SERVICIOS DE MANTENIMIENTO Y REPARACIÓN DE INSTALACIÓN DE INSTRUMENTA...  
 72 15 43 00 : SERVICIOS DE MANTENIMIENTO Y REPARACIÓN DE EQUIPO MOTIVO Y GENERACIÓN...  
 77 10 15 00 : EVALUACIÓN DE IMPACTO AMBIENTAL  
 77 10 16 00 : PLANEACIÓN AMBIENTAL  
 77 10 17 00 : SERVICIOS DE ASESORÍA AMBIENTAL  
 77 10 18 00 : AUDITORÍA AMBIENTAL  
 77 11 16 00 : REHABILITACIÓN AMBIENTAL  
 77 12 17 00 : CONTAMINACIÓN DEL AGUA  
 80 10 15 00 : SERVICIOS DE CONSULTORÍA DE NEGOCIOS Y ADMINISTRACIÓN CORPORATIVA  
 80 10 16 00 : GERENCIA DE PROYECTOS  
 80 12 17 00 : SERVICIOS DE RESPONSABILIDAD CIVIL  
 81 10 15 00 : INGENIERÍA CIVIL Y ARQUITECTURA  
 81 10 16 00 : INGENIERÍA MECÁNICA  
 81 10 17 00 : INGENIERÍA ELÉCTRICA Y ELECTRÓNICA  
 81 10 22 00 : INGENIERÍA DE TRANSPORTE  
 81 10 24 00 : INGENIERÍA DE TRANSMISIÓN DE ENERGÍA ELÉCTRICA  
 30 19 18 00 : EQUIPOS Y MATERIALES PARA CONSTRUCCIONES TEMPORALES Y APOYO AL MANTENIM...  
 81 14 16 00 : MANEJO DE CADENA DE SUMINISTROS  
 83 10 18 00 : SERVICIOS ELÉCTRICOS

\*\*\*\*\* CONTINUA \*\*\*\*\*

**CAMARA DE COMERCIO DE LA GUAJIRA  
CORNEJO OCHOA YEZITD**



Fecha expedición: 2021/12/14 - 17:41:48 \*\*\*\* Recibo No. S000378132 \*\*\*\* Num. Operación. 99-USUPUBXX-20211214-0042

\*\*\* EXPEDIDO A TRAVES DEL SISTEMA VIRTUAL S.I.I. \*\*\*

93 14 15 00 : DESARROLLO Y SERVICIOS SOCIALES  
 93 14 20 00 : DESARROLLO URBANO  
 93 15 15 00 : ADMINISTRACIÓN PÚBLICA  
 95 11 16 00 : VÍAS DE TRÁFICO ABIERTO  
 95 12 17 00 : EDIFICIOS Y ESTRUCTURAS PÚBLICOS  
 31 21 17 00 : ACABADOS EN GENERAL  
 32 10 16 00 : CIRCUITOS INTEGRADOS  
 32 11 15 00 : DIODOS  
 32 11 16 00 : TRANSISTORES  
 32 11 17 00 : APARATOS SEMICONDUCTORES  
 32 12 15 00 : CAPACITORES  
 32 12 16 00 : RESISTORES  
 32 12 17 00 : COMPONENTES DISCRETOS  
 32 12 18 00 : FILTROS DE SEÑALES  
 32 12 19 00 : RESONADORES  
 32 13 10 00 : ACCESORIOS, MATERIAS PRIMAS Y PIEZAS DE COMPONENTES ELECTRÓNICOS  
 32 14 11 00 : PIEZAS Y ACCESORIOS DE TUBOS ELECTRÓNICOS  
 32 15 15 00 : DISPOSITIVOS DE CONTROL DE INDICACIÓN Y DE SEÑALIZACIÓN  
 32 15 16 00 : SUBSISTEMAS PROGRAMABLES DE CONTROLADOR LÓGICO  
 32 15 17 00 : CONTROLADORES LÓGICOS PROGRAMABLES  
 32 15 18 00 : DISPOSITIVOS DE CONTROL DE SEGURIDAD  
 32 15 19 00 : DISPOSITIVOS DE AUTOMATIZACIÓN DE CONTROL DE LA CONECTIVIDAD  
 32 15 20 00 : CONTROL DE PROCESOS O SISTEMAS EMPAQUETADOS DE AUTOMATIZACIÓN  
 39 10 16 00 : LÁMPARAS Y BOMBILLAS  
 39 10 18 00 : COMPONENTES Y ACCESORIOS DE LÁMPARA  
 39 10 19 00 : BALASTOS DE LÁMPARAS Y TRANSFORMADORES DE LÁMPARAS  
 39 11 15 00 : ILUMINACIÓN DE INTERIORES Y ARTEFACTOS  
 39 11 16 00 : ILUMINACIÓN EXTERIOR Y ARTEFACTOS  
 39 11 17 00 : ALUMBRADO DE EMERGENCIA  
 39 11 18 00 : ACCESORIOS DE ILUMINACIÓN  
 39 11 19 00 : SEÑALIZACIÓN E ILUMINACIÓN DE EMPLAZAMIENTOS PELIGROSOS  
 39 11 20 00 : PROYECTORES MÓVILES  
 39 11 21 00 : ILUMINACIÓN ÓPTICA  
 39 11 22 00 : DISPOSITIVOS DE EFECTOS ESPECIALES  
 39 11 23 00 : ILUMINACIÓN Y ACCESORIOS DE ESCENARIOS Y ESTUDIOS  
 39 11 24 00 : DISPOSITIVOS PARA MANEJO DE LUCES Y CONTROL DE ESCENARIOS Y ESTUDIOS  
 39 11 25 00 : LUMINARIAS DE ESCENARIOS Y ESTUDIOS  
 39 11 26 00 : DISPOSITIVOS DE ILUMINACIÓN NO - ELÉCTRICA  
 39 12 10 00 : EQUIPAMIENTO PARA DISTRIBUCIÓN Y CONVERSIÓN DE ALIMENTACIÓN  
 39 12 11 00 : CENTROS DE CONTROL Y DISTRIBUCIÓN Y ACCESORIOS  
 39 12 14 00 : LENGUETAS DE CONEXIÓN, CONECTADORES Y TERMINALES  
 39 12 15 00 : CONMUTADORES, CONTROLES Y RELES Y ACCESORIOS  
 39 12 16 00 : DISPOSITIVOS Y ACCESORIOS PARA LA PROTECCIÓN DE CIRCUITOS  
 39 12 17 00 : FERRETERÍA ELÉCTRICA Y SUMINISTROS  
 39 12 18 00 : INSTALACIONES DE EDIFICIOS INTELIGENTES - IBI  
 39 12 22 00 : INTERRUPTORES ELÉCTRICOS Y ACCESORIOS  
 39 12 23 00 : RELES ELÉCTRICOS Y ACCESORIOS  
 39 13 15 00 : MARCADORES DE ALAMBRE Y DISPOSITIVOS PARA MARCAR ALAMBRE  
 39 13 16 00 : DISPOSITIVOS DE PROTECCIÓN DE ALAMBRE  
 39 13 17 00 : CONDUCTOS ELÉCTRICOS, ELECTRODUCTOS Y CABLES AÉREOS  
 70 13 15 00 : PROTECCIÓN DEL TERRENO Y DEL SUELO  
 70 14 16 00 : PROTECCIÓN DE CULTIVOS

\*\*\*\*\* CONTINUA \*\*\*\*\*



**CAMARA DE COMERCIO DE LA GUAJIRA  
CORNEJO OCHOA YEZITD**



Fecha expedición: 2021/12/14 - 17:41:48 \*\*\*\* Recibo No. S000378132 \*\*\*\* Num. Operación. 99-USUPUBXX-20211214-0042

\*\*\* EXPEDIDO A TRAVES DEL SISTEMA VIRTUAL S.I.I. \*\*\*

70 15 18 00 : SERVICIOS DE CONSERVACIÓN FORESTAL  
 70 15 19 00 : RECURSOS FORESTALES  
 70 16 16 00 : FLORA  
 70 16 17 00 : ECOSISTEMAS  
 70 17 15 00 : DESARROLLO  
 72 10 29 00 : SERVICIOS DE MANTENIMIENTO Y REPARACIÓN DE INSTALACIONES  
 72 10 33 00 : SERVICIOS DE MANTENIMIENTO Y REPARACIÓN DE INFRAESTRUCTURA  
 72 12 11 00 : SERVICIOS DE CONSTRUCCIÓN DE EDIFICIOS COMERCIALES Y DE OFICINA  
 72 14 13 00 : SERVICIO DE CONSTRUCCIÓN DE FACILIDADES ATLÉTICAS Y RECREATIVAS  
 55 11 15 00 : PUBLICACIONES ELECTRÓNICAS Y MÚSICA  
 55 11 16 00 : MATERIAL DE REFERENCIA DE SOFTWARE ELECTRÓNICO  
 55 12 15 00 : RÓTULOS  
 55 12 16 00 : ETIQUETAS  
 55 12 18 00 : DOCUMENTOS DE IDENTIFICACIÓN  
 55 10 15 00 : PUBLICACIONES IMPRESAS  
 56 10 15 00 : MUEBLES  
 56 10 16 00 : MUEBLES PARA EL EXTERIOR  
 56 10 17 00 : MUEBLES DE OFICINA  
 56 10 18 00 : ACCESORIOS Y MUEBLES DE BEBÉ Y NIÑO  
 56 10 19 00 : PIEZAS DE MOBILIARIO Y ACCESORIOS  
 56 11 15 00 : SITIOS DE TRABAJO Y PAQUETES PARA LA OFICINA  
 56 11 16 00 : SISTEMAS DE PANELES  
 56 11 17 00 : CASEGOOD Y SISTEMAS NO MODULARES  
 56 11 18 00 : MUEBLES INDEPENDIENTES  
 56 11 19 00 : MUEBLES INDUSTRIALES  
 56 11 20 00 : MUEBLES DE APOYO DE LA COMPUTADORA  
 56 11 21 00 : ASIENTOS  
 56 11 22 00 : SISTEMAS DE ESCRITORIOS  
 56 11 23 00 : PARTES Y ACCESORIOS PARA ASIENTOS DE AUDITORIOS O ESTADIOS O DE USO ESP...  
 56 12 10 00 : MOBILIARIO DE BIBLIOTECA  
 56 12 11 00 : MOBILIARIO DE CLASE DE ARTE  
 56 12 12 00 : MOBILIARIO DE SALA DE PRIMEROS AUXILIOS  
 56 12 13 00 : ACCESORIOS DE INSTALACIONES EDUCATIVAS GENERALES  
 56 12 14 00 : MOBILIARIO DE CAFETERÍA Y COMEDOR  
 56 12 16 00 : MOBILIARIO PARA EL TIEMPO DE DESCANSO Y OCIO CREATIVO PARA GUARDERÍA I...  
 56 12 17 00 : MÓDULOS DE ALMACENAMIENTO GENERAL Y DE LIBROS PARA LAS AULAS  
 56 12 18 00 : MOBILIARIO Y ACCESORIOS DE AULAS VOCACIONALES  
 56 12 19 00 : MOBILIARIO DE DEMOSTRACIÓN  
 56 12 20 00 : MUEBLES DE LABORATORIO  
 56 13 15 00 : MANIQUÍES Y FORMAS  
 56 13 16 00 : EXHIBIDORES Y ACCESORIOS AUTO SOPORTADOS PARA MERCANCÍAS  
 56 13 17 00 : APARATOS, ESTANTES, SISTEMAS Y ACCESORIOS PARA INSTALACIÓN DE MERCANCÍAS  
 56 14 15 00 : ADORNOS CERÁMICOS PARA EL HOGAR  
 56 14 16 00 : ADORNOS DE VIDRIO PARA EL HOGAR  
 49 20 15 00 : EQUIPO DE ENTRENAMIENTO PARA AERÓBICOS  
 49 20 16 00 : EQUIPO DE ENTRENAMIENTO DE PESAS Y RESISTENCIA  
 70 11 15 00 : PLANTAS Y ÁRBOLES ORNAMENTALES  
 70 11 17 00 : PARQUES, JARDINES Y HUERTOS  
 72 14 12 00 : SERVICIOS DE CONSTRUCCIÓN MARINA  
 70 17 18 00 : SERVICIOS DE DRENAJE  
 77 11 15 00 : SERVICIOS DE SEGURIDAD AMBIENTAL  
 72 11 10 00 : SERVICIOS DE CONSTRUCCIÓN DE UNIDADES UNIFAMILIARES

\*\*\*\*\* CONTINUA \*\*\*\*\*

**CAMARA DE COMERCIO DE LA GUAJIRA  
CORNEJO OCHOA YEZITD**



Fecha expedición: 2021/12/14 - 17:41:48 \*\*\*\* Recibo No. S000378132 \*\*\*\* Num. Operación. 99-USUPUBXX-20211214-0042

\*\*\* EXPEDIDO A TRAVES DEL SISTEMA VIRTUAL S.I.I. \*\*\*

77 10 19 00 : SERVICIOS DE INVESTIGACIÓN DE CONTAMINACIÓN  
77 10 20 00 : SERVICIOS DE REPORTE AMBIENTAL  
77 12 15 00 : CONTAMINACIÓN DEL AIRE  
77 12 16 00 : CONTAMINACIÓN DEL SUELO

**EXPERIENCIA No.108 :**

**NÚMERO CONSECUTIVO DEL CONTRATO:**108

**CONTRATO CELEBRADO POR** :1 - EL PROPONENTE  
**NOMBRE DEL CONTRATISTA** :CORNEJO OCHOA YEZITD  
**NOMBRE DEL CONTRATANTE** :INVIAS  
**VALOR CONTRATADO EN SMMLV** :1135,37

**SG FM CL PR - DESCRIPCIÓN**

11 11 15 00 : BARRO Y TIERRA  
11 11 16 00 : PIEDRA  
11 10 17 00 : METALES DE BASE  
11 11 17 00 : ARENA  
20 10 18 00 : SISTEMAS MECANIZADOS DE SOPORTE EN TIERRA  
22 10 15 00 : MAQUINARIA PARA TRABAJO DE DESMONTE  
22 10 16 00 : EQUIPO DE PAVIMENTACIÓN  
22 10 17 00 : COMPONENTES DE EQUIPO PESADO  
22 10 19 00 : MAQUINARIA Y ACCESORIOS DE CONSTRUCCIÓN DE EDIFICIOS  
24 14 16 00 : SUMINISTROS DE ACOLCHADOS  
30 11 15 00 : CONCRETO Y MORTEROS  
30 11 16 00 : CEMENTO Y CAL  
46 18 15 00 : ROPA DE SEGURIDAD  
47 13 19 00 : ABSORBENTES  
55 12 17 00 : SEÑALIZACIÓN  
72 14 10 00 : SERVICIOS DE CONSTRUCCIÓN DE AUTOPISTAS Y CARRETERAS  
72 14 11 00 : SERVICIOS DE CONSTRUCCIÓN Y REVESTIMIENTO Y PAVIMENTACIÓN DE INFRAEST...  
72 14 15 00 : SERVICIOS DE PREPARACIÓN DE TIERRAS  
72 15 27 00 : SERVICIOS DE INSTALACIÓN Y REPARACIÓN DE CONCRETO  
80 10 15 00 : SERVICIOS DE CONSULTORÍA DE NEGOCIOS Y ADMINISTRACIÓN CORPORATIVA  
80 11 16 00 : SERVICIOS DE PERSONAL TEMPORAL  
81 10 15 00 : INGENIERÍA CIVIL Y ARQUITECTURA  
81 14 15 00 : CONTROL DE CALIDAD  
81 14 16 00 : MANEJO DE CADENA DE SUMINISTROS  
81 15 18 00 : OCEANOGRAFÍA E HIDROLOGÍA  
95 11 15 00 : VÍAS DE TRÁFICO LIMITADO  
95 11 16 00 : VÍAS DE TRÁFICO ABIERTO  
95 12 15 00 : EDIFICIOS Y ESTRUCTURAS COMERCIALES Y DE ENTRETENIMIENTO  
95 12 16 00 : EDIFICIOS Y ESTRUCTURAS DE TRANSPORTE  
95 12 18 00 : EDIFICIOS Y ESTRUCTURAS UTILITARIOS  
31 21 17 00 : ACABADOS EN GENERAL  
30 19 18 00 : EQUIPOS Y MATERIALES PARA CONSTRUCCIONES TEMPORALES Y APOYO AL MANTENIM...  
70 13 15 00 : PROTECCIÓN DEL TERRENO Y DEL SUELO  
70 16 16 00 : FLORA  
72 12 14 00 : SERVICIOS DE CONSTRUCCIÓN DE EDIFICIOS PÚBLICOS ESPECIALIZADOS  
72 15 19 00 : SERVICIOS DE ALBAÑILERÍA Y MAMPOSTERÍA  
72 15 25 00 : SERVICIOS DE INSTALACIÓN DE PISOS  
72 15 29 00 : SERVICIOS DE MONTAJE DE ACERO ESTRUCTURAL  
72 15 30 00 : SERVICIOS DE VIDRIOS Y VENTANERÍA  
72 15 31 00 : SERVICIOS DE CONSTRUCCIÓN DE FACILIDADES ATLÉTICAS Y RECREATIVAS

\*\*\*\*\* CONTINUA \*\*\*\*\*

**CAMARA DE COMERCIO DE LA GUAJIRA  
CORNEJO OCHOA YEZITD**



Fecha expedición: 2021/12/14 - 17:41:48 \*\*\*\* Recibo No. S000378132 \*\*\*\* Num. Operación. 99-USUPUBXX-20211214-0042

\*\*\* EXPEDIDO A TRAVES DEL SISTEMA VIRTUAL S.I.I. \*\*\*

72 15 33 00 : SERVICIOS DE MANTENIMIENTO E INSTALACIÓN DE EQUIPO DE ESTACIÓN DE SER...  
 72 15 36 00 : SERVICIOS DE TERMINADO INTERIOR, DOTACIÓN Y REMODELACIÓN  
 77 10 15 00 : EVALUACIÓN DE IMPACTO AMBIENTAL  
 77 10 16 00 : PLANEACIÓN AMBIENTAL  
 77 10 17 00 : SERVICIOS DE ASESORÍA AMBIENTAL  
 77 10 18 00 : AUDITORÍA AMBIENTAL  
 77 12 17 00 : CONTAMINACIÓN DEL AGUA  
 80 10 16 00 : GERENCIA DE PROYECTOS  
 81 10 22 00 : INGENIERÍA DE TRANSPORTE  
 80 12 17 00 : SERVICIOS DE RESPONSABILIDAD CIVIL  
 93 14 15 00 : DESARROLLO Y SERVICIOS SOCIALES  
 93 14 20 00 : DESARROLLO URBANO  
 93 15 15 00 : ADMINISTRACIÓN PÚBLICA  
 95 12 17 00 : EDIFICIOS Y ESTRUCTURAS PÚBLICOS  
 95 12 19 00 : EDIFICIOS Y ESTRUCTURAS EDUCACIONALES Y DE ADMINISTRACIÓN  
 40 14 17 00 : MATERIAL DE FERRETERÍA Y ACCESORIOS  
 40 14 20 00 : MANGUERAS  
 40 18 30 00 : TUBERÍAS DE CAUCHO Y PLÁSTICO  
 40 18 31 00 : ACCESORIOS DE TUBOS  
 70 14 16 00 : PROTECCIÓN DE CULTIVOS  
 70 14 17 00 : GESTIÓN DE CULTIVOS  
 70 15 18 00 : SERVICIOS DE CONSERVACIÓN FORESTAL  
 70 15 19 00 : RECURSOS FORESTALES  
 70 16 17 00 : ECOSISTEMAS  
 72 10 15 00 : SERVICIOS DE APOYO PARA LA CONSTRUCCIÓN  
 72 15 32 00 : SERVICIOS DE RECUBRIMIENTO, IMPERMEABILIZACIÓN PROTECCIÓN CONTRA CLIM...  
 77 11 16 00 : REHABILITACIÓN AMBIENTAL  
 81 10 17 00 : INGENIERÍA ELÉCTRICA Y ELECTRÓNICA  
 70 17 18 00 : SERVICIOS DE DRENAJE  
 77 11 15 00 : SERVICIOS DE SEGURIDAD AMBIENTAL  
 72 11 10 00 : SERVICIOS DE CONSTRUCCIÓN DE UNIDADES UNIFAMILIARES  
 77 10 19 00 : SERVICIOS DE INVESTIGACIÓN DE CONTAMINACIÓN  
 77 10 20 00 : SERVICIOS DE REPORTE AMBIENTAL  
 77 12 15 00 : CONTAMINACIÓN DEL AIRE  
 77 12 16 00 : CONTAMINACIÓN DEL SUELO  
 30 11 18 00 : AGREGADOS  
 30 11 19 00 : ELEMENTOS PARA REFORZAR CONCRETO  
 30 11 17 00 : YESOS  
 40 17 16 00 : TUBOS Y TUBERÍAS INDUSTRIALES  
 72 14 17 00 : SERVICIOS DE ALQUILER O ARRENDAMIENTO DE EQUIPO Y MAQUINARIA DE CONSTRU...

**EXPERIENCIA No.109 :**

**NÚMERO CONSECUTIVO DEL CONTRATO:**109

**CONTRATO CELEBRADO POR** :1 - EL PROPONENTE

**NOMBRE DEL CONTRATISTA** :YEZITD CORNEJO OCHOA

**NOMBRE DEL CONTRATANTE** :GOBERNACION DE LA GUAJIRA

**VALOR CONTRATADO EN SMLLV** :1385,18

**SG FM CL PR - DESCRIPCIÓN**

11 11 15 00 : BARRO Y TIERRA  
 11 11 16 00 : PIEDRA  
 11 11 17 00 : ARENA  
 20 10 18 00 : SISTEMAS MECANIZADOS DE SOPORTE EN TIERRA

\*\*\*\*\* CONTINUA \*\*\*\*\*

**CAMARA DE COMERCIO DE LA GUAJIRA  
CORNEJO OCHOA YEZITD**



Fecha expedición: 2021/12/14 - 17:41:48 \*\*\*\* Recibo No. S000378132 \*\*\*\* Num. Operación. 99-USUPUBXX-20211214-0042

\*\*\* EXPEDIDO A TRAVES DEL SISTEMA VIRTUAL S.I.I. \*\*\*

22 10 15 00 : MAQUINARIA PARA TRABAJO DE DESMONTE  
 22 10 16 00 : EQUIPO DE PAVIMENTACIÓN  
 22 10 17 00 : COMPONENTES DE EQUIPO PESADO  
 22 10 19 00 : MAQUINARIA Y ACCESORIOS DE CONSTRUCCIÓN DE EDIFICIOS  
 24 14 16 00 : SUMINISTROS DE ACOLCHADOS  
 30 11 15 00 : CONCRETO Y MORTEROS  
 30 11 16 00 : CEMENTO Y CAL  
 46 18 15 00 : ROPA DE SEGURIDAD  
 47 13 19 00 : ABSORBENTES  
 55 12 17 00 : SEÑALIZACIÓN  
 70 13 15 00 : PROTECCIÓN DEL TERRENO Y DEL SUELO  
 72 14 10 00 : SERVICIOS DE CONSTRUCCIÓN DE AUTOPISTAS Y CARRETERAS  
 72 14 11 00 : SERVICIOS DE CONSTRUCCIÓN Y REVESTIMIENTO Y PAVIMENTACIÓN DE INFRAEST...  
 72 14 15 00 : SERVICIOS DE PREPARACIÓN DE TIERRAS  
 72 15 27 00 : SERVICIOS DE INSTALACIÓN Y REPARACIÓN DE CONCRETO  
 77 10 17 00 : SERVICIOS DE ASESORÍA AMBIENTAL  
 80 10 15 00 : SERVICIOS DE CONSULTORÍA DE NEGOCIOS Y ADMINISTRACIÓN CORPORATIVA  
 80 11 16 00 : SERVICIOS DE PERSONAL TEMPORAL  
 81 10 15 00 : INGENIERÍA CIVIL Y ARQUITECTURA  
 81 14 15 00 : CONTROL DE CALIDAD  
 81 14 16 00 : MANEJO DE CADENA DE SUMINISTROS  
 95 11 15 00 : VÍAS DE TRÁFICO LIMITADO  
 95 11 16 00 : VÍAS DE TRÁFICO ABIERTO  
 95 12 15 00 : EDIFICIOS Y ESTRUCTURAS COMERCIALES Y DE ENTRETENIMIENTO  
 31 21 17 00 : ACABADOS EN GENERAL  
 30 19 18 00 : EQUIPOS Y MATERIALES PARA CONSTRUCCIONES TEMPORALES Y APOYO AL MANTENIM...  
 70 16 16 00 : FLORA  
 72 12 14 00 : SERVICIOS DE CONSTRUCCIÓN DE EDIFICIOS PÚBLICOS ESPECIALIZADOS  
 72 15 19 00 : SERVICIOS DE ALBAÑILERÍA Y MAMPOSTERÍA  
 72 15 25 00 : SERVICIOS DE INSTALACIÓN DE PISOS  
 72 15 29 00 : SERVICIOS DE MONTAJE DE ACERO ESTRUCTURAL  
 72 15 30 00 : SERVICIOS DE VIDRIOS Y VENTANERÍA  
 72 15 31 00 : SERVICIOS DE CONSTRUCCIÓN DE FACILIDADES ATLÉTICAS Y RECREATIVAS  
 72 15 33 00 : SERVICIOS DE MANTENIMIENTO E INSTALACIÓN DE EQUIPO DE ESTACIÓN DE SER...  
 72 15 36 00 : SERVICIOS DE TERMINADO INTERIOR, DOTACIÓN Y REMODELACIÓN  
 77 10 15 00 : EVALUACIÓN DE IMPACTO AMBIENTAL  
 77 10 16 00 : PLANEACIÓN AMBIENTAL  
 77 10 18 00 : AUDITORÍA AMBIENTAL  
 77 12 17 00 : CONTAMINACIÓN DEL AGUA  
 80 10 16 00 : GERENCIA DE PROYECTOS  
 81 10 22 00 : INGENIERÍA DE TRANSPORTE  
 80 12 17 00 : SERVICIOS DE RESPONSABILIDAD CIVIL  
 93 14 15 00 : DESARROLLO Y SERVICIOS SOCIALES  
 93 14 20 00 : DESARROLLO URBANO  
 93 15 15 00 : ADMINISTRACIÓN PÚBLICA  
 95 12 17 00 : EDIFICIOS Y ESTRUCTURAS PÚBLICOS  
 95 12 19 00 : EDIFICIOS Y ESTRUCTURAS EDUCACIONALES Y DE ADMINISTRACIÓN  
 70 15 18 00 : SERVICIOS DE CONSERVACIÓN FORESTAL  
 70 15 19 00 : RECURSOS FORESTALES  
 70 14 16 00 : PROTECCIÓN DE CULTIVOS  
 70 14 17 00 : GESTIÓN DE CULTIVOS  
 70 16 17 00 : ECOSISTEMAS

\*\*\*\*\* CONTINUA \*\*\*\*\*

**CAMARA DE COMERCIO DE LA GUAJIRA  
CORNEJO OCHOA YEZITD**



Fecha expedición: 2021/12/14 - 17:41:48 \*\*\*\* Recibo No. S000378132 \*\*\*\* Num. Operación. 99-USUPUBXX-20211214-0042

\*\*\* EXPEDIDO A TRAVES DEL SISTEMA VIRTUAL S.I.I. \*\*\*

72 10 15 00 : SERVICIOS DE APOYO PARA LA CONSTRUCCIÓN  
 77 11 16 00 : REHABILITACIÓN AMBIENTAL  
 41 11 25 00 : INSTRUMENTOS DE MEDICIÓN Y OBSERVACIÓN DEL CAUDAL DE FLUIDOS  
 40 14 16 00 : VÁLVULAS  
 40 14 17 00 : MATERIAL DE FERRETERÍA Y ACCESORIOS  
 40 14 20 00 : MANGUERAS  
 40 18 30 00 : TUBERÍAS DE CAUCHO Y PLÁSTICO  
 40 18 31 00 : ACCESORIOS DE TUBOS  
 72 15 32 00 : SERVICIOS DE RECUBRIMIENTO, IMPERMEABILIZACIÓN PROTECCIÓN CONTRA CLIM...  
 81 10 17 00 : INGENIERÍA ELÉCTRICA Y ELECTRÓNICA  
 81 15 18 00 : OCEANOGRAFÍA E HIDROLOGÍA  
 70 13 16 00 : PREPARACIÓN DEL TERRENO Y DEL SUELO  
 22 10 18 00 : GRÚAS DE ELEVACIÓN  
 24 14 15 00 : SUMINISTROS PARA SEGURIDAD Y PROTECCIÓN  
 41 11 39 00 : EQUIPO PARA MEDICIÓN DE SUELOS  
 72 14 12 00 : SERVICIOS DE CONSTRUCCIÓN MARINA  
 70 17 18 00 : SERVICIOS DE DRENAJE  
 77 11 15 00 : SERVICIOS DE SEGURIDAD AMBIENTAL  
 72 11 10 00 : SERVICIOS DE CONSTRUCCIÓN DE UNIDADES UNIFAMILIARES  
 77 10 19 00 : SERVICIOS DE INVESTIGACIÓN DE CONTAMINACIÓN  
 77 10 20 00 : SERVICIOS DE REPORTE AMBIENTAL  
 77 12 15 00 : CONTAMINACIÓN DEL AIRE  
 77 12 16 00 : CONTAMINACIÓN DEL SUELO  
 30 11 18 00 : AGREGADOS  
 30 11 19 00 : ELEMENTOS PARA REFORZAR CONCRETO  
 30 11 17 00 : YESOS  
 40 17 16 00 : TUBOS Y TUBERÍAS INDUSTRIALES  
 72 14 17 00 : SERVICIOS DE ALQUILER O ARRENDAMIENTO DE EQUIPO Y MAQUINARIA DE CONSTRU...

**EXPERIENCIA No.110 :**

**NÚMERO CONSECUTIVO DEL CONTRATO:**110

**CONTRATO CELEBRADO POR** :1 - EL PROPONENTE

**NOMBRE DEL CONTRATISTA** :CORNEJO OCHOA YEZITD

**NOMBRE DEL CONTRATANTE** :MUNICIPIO DE URIBIA

**VALOR CONTRATADO EN SMLLV** :418,56

**SG FM CL PR - DESCRIPCIÓN**

11 11 15 00 : BARRO Y TIERRA  
 11 11 16 00 : PIEDRA  
 11 11 17 00 : ARENA  
 20 10 18 00 : SISTEMAS MECANIZADOS DE SOPORTE EN TIERRA  
 22 10 15 00 : MAQUINARIA PARA TRABAJO DE DESMONTE  
 22 10 16 00 : EQUIPO DE PAVIMENTACIÓN  
 22 10 17 00 : COMPONENTES DE EQUIPO PESADO  
 22 10 19 00 : MAQUINARIA Y ACCESORIOS DE CONSTRUCCIÓN DE EDIFICIOS  
 24 14 16 00 : SUMINISTROS DE ACOLCHADOS  
 30 11 15 00 : CONCRETO Y MORTEROS  
 30 11 16 00 : CEMENTO Y CAL  
 46 18 15 00 : ROPA DE SEGURIDAD  
 47 13 19 00 : ABSORBENTES  
 55 12 17 00 : SEÑALIZACIÓN  
 70 13 15 00 : PROTECCIÓN DEL TERRENO Y DEL SUELO  
 72 14 10 00 : SERVICIOS DE CONSTRUCCIÓN DE AUTOPISTAS Y CARRETERAS

\*\*\*\*\* CONTINUA \*\*\*\*\*

**CAMARA DE COMERCIO DE LA GUAJIRA  
CORNEJO OCHOA YEZITD**



Fecha expedición: 2021/12/14 - 17:41:48 \*\*\*\* Recibo No. S000378132 \*\*\*\* Num. Operación. 99-USUPUBXX-20211214-0042

\*\*\* EXPEDIDO A TRAVES DEL SISTEMA VIRTUAL S.I.I. \*\*\*

72 14 11 00 : SERVICIOS DE CONSTRUCCIÓN Y REVESTIMIENTO Y PAVIMENTACIÓN DE INFRAEST...

72 14 15 00 : SERVICIOS DE PREPARACIÓN DE TIERRAS

72 15 27 00 : SERVICIOS DE INSTALACIÓN Y REPARACIÓN DE CONCRETO

77 10 17 00 : SERVICIOS DE ASESORÍA AMBIENTAL

80 10 15 00 : SERVICIOS DE CONSULTORÍA DE NEGOCIOS Y ADMINISTRACIÓN CORPORATIVA

80 11 16 00 : SERVICIOS DE PERSONAL TEMPORAL

81 10 15 00 : INGENIERÍA CIVIL Y ARQUITECTURA

81 14 15 00 : CONTROL DE CALIDAD

81 14 16 00 : MANEJO DE CADENA DE SUMINISTROS

95 11 15 00 : VÍAS DE TRÁFICO LIMITADO

95 11 16 00 : VÍAS DE TRÁFICO ABIERTO

95 12 15 00 : EDIFICIOS Y ESTRUCTURAS COMERCIALES Y DE ENTRETENIMIENTO

31 21 17 00 : ACABADOS EN GENERAL

30 19 18 00 : EQUIPOS Y MATERIALES PARA CONSTRUCCIONES TEMPORALES Y APOYO AL MANTENIM...

70 16 16 00 : FLORA

72 12 14 00 : SERVICIOS DE CONSTRUCCIÓN DE EDIFICIOS PÚBLICOS ESPECIALIZADOS

72 15 19 00 : SERVICIOS DE ALBAÑILERÍA Y MAMPOSTERÍA

72 15 25 00 : SERVICIOS DE INSTALACIÓN DE PISOS

72 15 29 00 : SERVICIOS DE MONTAJE DE ACERO ESTRUCTURAL

72 15 30 00 : SERVICIOS DE VIDRIOS Y VENTANERÍA

72 15 31 00 : SERVICIOS DE CONSTRUCCIÓN DE FACILIDADES ATLÉTICAS Y RECREATIVAS

72 15 33 00 : SERVICIOS DE MANTENIMIENTO E INSTALACIÓN DE EQUIPO DE ESTACIÓN DE SER...

72 15 36 00 : SERVICIOS DE TERMINADO INTERIOR, DOTACIÓN Y REMODELACIÓN

77 10 15 00 : EVALUACIÓN DE IMPACTO AMBIENTAL

77 10 16 00 : PLANEACIÓN AMBIENTAL

77 10 18 00 : AUDITORÍA AMBIENTAL

77 12 17 00 : CONTAMINACIÓN DEL AGUA

80 10 16 00 : GERENCIA DE PROYECTOS

81 10 22 00 : INGENIERÍA DE TRANSPORTE

80 12 17 00 : SERVICIOS DE RESPONSABILIDAD CIVIL

93 14 15 00 : DESARROLLO Y SERVICIOS SOCIALES

93 14 20 00 : DESARROLLO URBANO

93 15 15 00 : ADMINISTRACIÓN PÚBLICA

95 12 17 00 : EDIFICIOS Y ESTRUCTURAS PÚBLICOS

95 12 19 00 : EDIFICIOS Y ESTRUCTURAS EDUCACIONALES Y DE ADMINISTRACIÓN

70 15 18 00 : SERVICIOS DE CONSERVACIÓN FORESTAL

70 15 19 00 : RECURSOS FORESTALES

70 14 16 00 : PROTECCIÓN DE CULTIVOS

70 14 17 00 : GESTIÓN DE CULTIVOS

70 16 17 00 : ECOSISTEMAS

72 10 15 00 : SERVICIOS DE APOYO PARA LA CONSTRUCCIÓN

77 11 16 00 : REHABILITACIÓN AMBIENTAL

41 11 25 00 : INSTRUMENTOS DE MEDICIÓN Y OBSERVACIÓN DEL CAUDAL DE FLUIDOS

40 14 16 00 : VÁLVULAS

40 14 17 00 : MATERIAL DE FERRETERÍA Y ACCESORIOS

40 14 20 00 : MANGUERAS

40 18 30 00 : TUBERÍAS DE CAUCHO Y PLÁSTICO

40 18 31 00 : ACCESORIOS DE TUBOS

72 15 32 00 : SERVICIOS DE RECUBRIMIENTO, IMPERMEABILIZACIÓN PROTECCIÓN CONTRA CLIM...

81 10 17 00 : INGENIERÍA ELÉCTRICA Y ELECTRÓNICA

81 15 18 00 : OCEANOGRAFÍA E HIDROLOGÍA

70 13 16 00 : PREPARACIÓN DEL TERRENO Y DEL SUELO

\*\*\*\*\* CONTINUA \*\*\*\*\*

**CAMARA DE COMERCIO DE LA GUAJIRA  
CORNEJO OCHOA YEZITD**



Fecha expedición: 2021/12/14 - 17:41:48 \*\*\*\* Recibo No. S000378132 \*\*\*\* Num. Operación. 99-USUPUBXX-20211214-0042

\*\*\* EXPEDIDO A TRAVES DEL SISTEMA VIRTUAL S.I.I. \*\*\*

22 10 18 00 : GRÚAS DE ELEVACIÓN  
 24 14 15 00 : SUMINISTROS PARA SEGURIDAD Y PROTECCIÓN  
 41 11 39 00 : EQUIPO PARA MEDICIÓN DE SUELOS  
 72 14 12 00 : SERVICIOS DE CONSTRUCCIÓN MARINA  
 70 17 18 00 : SERVICIOS DE DRENAJE  
 77 11 15 00 : SERVICIOS DE SEGURIDAD AMBIENTAL  
 72 11 10 00 : SERVICIOS DE CONSTRUCCIÓN DE UNIDADES UNIFAMILIARES  
 77 10 19 00 : SERVICIOS DE INVESTIGACIÓN DE CONTAMINACIÓN  
 77 10 20 00 : SERVICIOS DE REPORTE AMBIENTAL  
 77 12 15 00 : CONTAMINACIÓN DEL AIRE  
 77 12 16 00 : CONTAMINACIÓN DEL SUELO  
 30 11 18 00 : AGREGADOS  
 30 11 19 00 : ELEMENTOS PARA REFORZAR CONCRETO  
 30 11 17 00 : YESOS  
 40 17 16 00 : TUBOS Y TUBERÍAS INDUSTRIALES  
 72 14 17 00 : SERVICIOS DE ALQUILER O ARRENDAMIENTO DE EQUIPO Y MAQUINARIA DE CONSTRU...

**EXPERIENCIA No.111 :**

**NÚMERO CONSECUTIVO DEL CONTRATO:**111

**CONTRATO CELEBRADO POR** :1 - EL PROPONENTE

**NOMBRE DEL CONTRATISTA** :CORNEJO OCHOA YEZITD

**NOMBRE DEL CONTRATANTE** :MUNICIPIO DE URIBIA

**VALOR CONTRATADO EN SMLLV** :581,12

**SG FM CL PR - DESCRIPCIÓN**

11 11 15 00 : BARRO Y TIERRA  
 11 11 16 00 : PIEDRA  
 11 11 17 00 : ARENA  
 20 10 18 00 : SISTEMAS MECANIZADOS DE SOPORTE EN TIERRA  
 22 10 15 00 : MAQUINARIA PARA TRABAJO DE DESMONTE  
 22 10 16 00 : EQUIPO DE PAVIMENTACIÓN  
 22 10 17 00 : COMPONENTES DE EQUIPO PESADO  
 22 10 19 00 : MAQUINARIA Y ACCESORIOS DE CONSTRUCCIÓN DE EDIFICIOS  
 24 14 16 00 : SUMINISTROS DE ACOLCHADOS  
 30 11 15 00 : CONCRETO Y MORTEROS  
 30 11 16 00 : CEMENTO Y CAL  
 46 18 15 00 : ROPA DE SEGURIDAD  
 47 13 19 00 : ABSORBENTES  
 55 12 17 00 : SEÑALIZACIÓN  
 70 13 15 00 : PROTECCIÓN DEL TERRENO Y DEL SUELO  
 72 14 10 00 : SERVICIOS DE CONSTRUCCIÓN DE AUTOPISTAS Y CARRETERAS  
 72 14 11 00 : SERVICIOS DE CONSTRUCCIÓN Y REVESTIMIENTO Y PAVIMENTACIÓN DE INFRAEST...  
 72 14 15 00 : SERVICIOS DE PREPARACIÓN DE TIERRAS  
 72 15 27 00 : SERVICIOS DE INSTALACIÓN Y REPARACIÓN DE CONCRETO  
 77 10 17 00 : SERVICIOS DE ASESORÍA AMBIENTAL  
 80 10 15 00 : SERVICIOS DE CONSULTORÍA DE NEGOCIOS Y ADMINISTRACIÓN CORPORATIVA  
 80 11 16 00 : SERVICIOS DE PERSONAL TEMPORAL  
 81 10 15 00 : INGENIERÍA CIVIL Y ARQUITECTURA  
 81 14 15 00 : CONTROL DE CALIDAD  
 95 11 15 00 : VÍAS DE TRÁFICO LIMITADO  
 95 11 16 00 : VÍAS DE TRÁFICO ABIERTO  
 95 12 15 00 : EDIFICIOS Y ESTRUCTURAS COMERCIALES Y DE ENTRETENIMIENTO  
 31 21 17 00 : ACABADOS EN GENERAL

\*\*\*\*\* CONTINUA \*\*\*\*\*

**CAMARA DE COMERCIO DE LA GUAJIRA  
CORNEJO OCHOA YEZITD**



Fecha expedición: 2021/12/14 - 17:41:48 \*\*\*\* Recibo No. S000378132 \*\*\*\* Num. Operación. 99-USUPUBXX-20211214-0042

\*\*\* EXPEDIDO A TRAVES DEL SISTEMA VIRTUAL S.I.I. \*\*\*

30 19 18 00 : EQUIPOS Y MATERIALES PARA CONSTRUCCIONES TEMPORALES Y APOYO AL MANTENIM...  
 70 16 16 00 : FLORA  
 72 12 14 00 : SERVICIOS DE CONSTRUCCIÓN DE EDIFICIOS PÚBLICOS ESPECIALIZADOS  
 72 15 19 00 : SERVICIOS DE ALBAÑILERÍA Y MAMPOSTERÍA  
 72 15 25 00 : SERVICIOS DE INSTALACIÓN DE PISOS  
 72 15 29 00 : SERVICIOS DE MONTAJE DE ACERO ESTRUCTURAL  
 72 15 30 00 : SERVICIOS DE VIDRIOS Y VENTANERÍA  
 72 15 31 00 : SERVICIOS DE CONSTRUCCIÓN DE FACILIDADES ATLÉTICAS Y RECREATIVAS  
 72 15 33 00 : SERVICIOS DE MANTENIMIENTO E INSTALACIÓN DE EQUIPO DE ESTACIÓN DE SER...  
 72 15 36 00 : SERVICIOS DE TERMINADO INTERIOR, DOTACIÓN Y REMODELACIÓN  
 77 10 15 00 : EVALUACIÓN DE IMPACTO AMBIENTAL  
 77 10 16 00 : PLANEACIÓN AMBIENTAL  
 77 10 18 00 : AUDITORÍA AMBIENTAL  
 77 12 17 00 : CONTAMINACIÓN DEL AGUA  
 80 10 16 00 : GERENCIA DE PROYECTOS  
 81 10 22 00 : INGENIERÍA DE TRANSPORTE  
 80 12 17 00 : SERVICIOS DE RESPONSABILIDAD CIVIL  
 93 14 15 00 : DESARROLLO Y SERVICIOS SOCIALES  
 93 14 20 00 : DESARROLLO URBANO  
 93 15 15 00 : ADMINISTRACIÓN PÚBLICA  
 95 12 17 00 : EDIFICIOS Y ESTRUCTURAS PÚBLICOS  
 95 12 19 00 : EDIFICIOS Y ESTRUCTURAS EDUCACIONALES Y DE ADMINISTRACIÓN  
 70 15 18 00 : SERVICIOS DE CONSERVACIÓN FORESTAL  
 70 15 19 00 : RECURSOS FORESTALES  
 70 14 16 00 : PROTECCIÓN DE CULTIVOS  
 70 14 17 00 : GESTIÓN DE CULTIVOS  
 70 16 17 00 : ECOSISTEMAS  
 72 10 15 00 : SERVICIOS DE APOYO PARA LA CONSTRUCCIÓN  
 77 11 16 00 : REHABILITACIÓN AMBIENTAL  
 41 11 25 00 : INSTRUMENTOS DE MEDICIÓN Y OBSERVACIÓN DEL CAUDAL DE FLUIDOS  
 40 14 16 00 : VÁLVULAS  
 40 14 17 00 : MATERIAL DE FERRETERÍA Y ACCESORIOS  
 40 14 20 00 : MANGUERAS  
 40 18 30 00 : TUBERÍAS DE CAUCHO Y PLÁSTICO  
 40 18 31 00 : ACCESORIOS DE TUBOS  
 72 15 32 00 : SERVICIOS DE RECUBRIMIENTO, IMPERMEABILIZACIÓN PROTECCIÓN CONTRA CLIM...  
 81 10 17 00 : INGENIERÍA ELÉCTRICA Y ELECTRÓNICA  
 81 15 18 00 : OCEANOGRAFÍA E HIDROLOGÍA  
 70 13 16 00 : PREPARACIÓN DEL TERRENO Y DEL SUELO  
 22 10 18 00 : GRÚAS DE ELEVACIÓN  
 24 14 15 00 : SUMINISTROS PARA SEGURIDAD Y PROTECCIÓN  
 41 11 39 00 : EQUIPO PARA MEDICIÓN DE SUELOS  
 72 14 12 00 : SERVICIOS DE CONSTRUCCIÓN MARINA  
 70 17 18 00 : SERVICIOS DE DRENAJE  
 77 11 15 00 : SERVICIOS DE SEGURIDAD AMBIENTAL  
 72 11 10 00 : SERVICIOS DE CONSTRUCCIÓN DE UNIDADES UNIFAMILIARES  
 77 10 19 00 : SERVICIOS DE INVESTIGACIÓN DE CONTAMINACIÓN  
 77 10 20 00 : SERVICIOS DE REPORTE AMBIENTAL  
 77 12 15 00 : CONTAMINACIÓN DEL AIRE  
 77 12 16 00 : CONTAMINACIÓN DEL SUELO  
 30 11 18 00 : AGREGADOS  
 30 11 19 00 : ELEMENTOS PARA REFORZAR CONCRETO

\*\*\*\*\* CONTINUA \*\*\*\*\*



**CAMARA DE COMERCIO DE LA GUAJIRA  
CORNEJO OCHOA YEZITD**



Fecha expedición: 2021/12/14 - 17:41:49 \*\*\*\* Recibo No. S000378132 \*\*\*\* Num. Operación. 99-USUPUBXX-20211214-0042

\*\*\* EXPEDIDO A TRAVES DEL SISTEMA VIRTUAL S.I.I. \*\*\*

30 11 17 00 : YESOS  
40 17 16 00 : TUBOS Y TUBERÍAS INDUSTRIALES  
72 14 17 00 : SERVICIOS DE ALQUILER O ARRENDAMIENTO DE EQUIPO Y MAQUINARIA DE CONSTRU...

**EXPERIENCIA No.112 :**

**NÚMERO CONSECUTIVO DEL CONTRATO:**112

**CONTRATO CELEBRADO POR** :1 - EL PROPONENTE  
**NOMBRE DEL CONTRATISTA** :YEZITD CORNEJO OCHOA  
**NOMBRE DEL CONTRATANTE** :MUNICIPIO DE MANAURE  
**VALOR CONTRATADO EN SMMLV** :887,36

**SG FM CL PR - DESCRIPCIÓN**

11 11 15 00 : BARRO Y TIERRA  
11 11 16 00 : PIEDRA  
11 11 17 00 : ARENA  
20 10 18 00 : SISTEMAS MECANIZADOS DE SOPORTE EN TIERRA  
20 12 13 00 : EQUIPO DE CONTROL DE ARENA  
22 10 15 00 : MAQUINARIA PARA TRABAJO DE DESMONTE  
22 10 17 00 : COMPONENTES DE EQUIPO PESADO  
24 14 16 00 : SUMINISTROS DE ACOLCHADOS  
27 11 15 00 : HERRAMIENTAS DE CORTE Y ENGARZADO Y PUNZONES  
27 11 22 00 : HERRAMIENTAS DE ALBAÑILERÍA Y CONCRETO  
27 11 27 00 : HERRAMIENTAS MECÁNICAS  
30 10 15 00 : ÁNGULOS  
30 10 17 00 : VIGAS  
30 10 23 00 : PERFILES  
30 10 36 00 : PRODUCTOS ESTRUCTURALES  
30 11 15 00 : CONCRETO Y MORTEROS  
30 11 16 00 : CEMENTO Y CAL  
30 11 19 00 : ELEMENTOS PARA REFORZAR CONCRETO  
30 12 17 00 : MATERIALES DE CONSTRUCCIÓN DE CAMINOS Y CARRILERAS  
30 13 15 00 : BLOQUES  
30 13 16 00 : LADRILLOS  
46 18 15 00 : ROPA DE SEGURIDAD  
49 24 15 00 : EQUIPO DE PARQUES INFANTILES  
55 12 17 00 : SEÑALIZACIÓN  
70 13 15 00 : PROTECCIÓN DEL TERRENO Y DEL SUELO  
72 10 15 00 : SERVICIOS DE APOYO PARA LA CONSTRUCCIÓN  
72 10 29 00 : SERVICIOS DE MANTENIMIENTO Y REPARACIÓN DE INSTALACIONES  
72 10 33 00 : SERVICIOS DE MANTENIMIENTO Y REPARACIÓN DE INFRAESTRUCTURA  
72 12 14 00 : SERVICIOS DE CONSTRUCCIÓN DE EDIFICIOS PÚBLICOS ESPECIALIZADOS  
72 12 15 00 : SERVICIOS DE CONSTRUCCIÓN DE PLANTAS INDUSTRIALES  
72 14 10 00 : SERVICIOS DE CONSTRUCCIÓN DE AUTOPISTAS Y CARRETERAS  
72 14 11 00 : SERVICIOS DE CONSTRUCCIÓN Y REVESTIMIENTO Y PAVIMENTACIÓN DE INFRAEST...  
72 14 13 00 : SERVICIO DE CONSTRUCCIÓN DE FACILIDADES ATLÉTICAS Y RECREATIVAS  
72 14 15 00 : SERVICIOS DE PREPARACIÓN DE TIERRAS  
72 15 14 00 : SERVICIOS DE CONSTRUCCIÓN DE RECUBRIMIENTOS DE MUROS  
72 15 15 00 : SERVICIOS DE SISTEMAS ELÉCTRICOS  
72 15 17 00 : SERVICIOS DE INSTALACIÓN DE SISTEMAS DE SEGURIDAD FÍSICA E INDUSTRIAL  
72 15 19 00 : SERVICIOS DE ALBAÑILERÍA Y MAMPOSTERÍA  
72 15 20 00 : SERVICIOS DE PAÑETADO Y DRYWALL  
72 15 23 00 : SERVICIOS DE CARPINTERÍA  
72 15 25 00 : SERVICIOS DE INSTALACIÓN DE PISOS

\*\*\*\*\* CONTINUA \*\*\*\*\*

**CAMARA DE COMERCIO DE LA GUAJIRA  
CORNEJO OCHOA YEZITD**



Fecha expedición: 2021/12/14 - 17:41:49 \*\*\*\* Recibo No. S000378132 \*\*\*\* Num. Operación. 99-USUPUBXX-20211214-0042

\*\*\* EXPEDIDO A TRAVES DEL SISTEMA VIRTUAL S.I.I. \*\*\*

72 15 26 00 : SERVICIOS DE TECHADO Y PAREDES EXTERNAS Y LÁMINAS DE METAL  
 72 15 27 00 : SERVICIOS DE INSTALACIÓN Y REPARACIÓN DE CONCRETO  
 72 15 29 00 : SERVICIOS DE MONTAJE DE ACERO ESTRUCTURAL  
 72 15 31 00 : SERVICIOS DE CONSTRUCCIÓN DE FACILIDADES ATLÉTICAS Y RECREATIVAS  
 72 15 34 00 : SERVICIOS DE APAREJAMIENTO Y ANDAMIAJE  
 72 15 35 00 : SERVICIOS DE LIMPIEZA ESTRUCTURAL EXTERNA  
 72 15 36 00 : SERVICIOS DE TERMINADO INTERIOR, DOTACIÓN Y REMODELACIÓN  
 76 12 16 00 : DISPOSICIÓN DE DESECHOS NO PELIGROSOS  
 81 10 15 00 : INGENIERÍA CIVIL Y ARQUITECTURA  
 81 14 15 00 : CONTROL DE CALIDAD  
 93 14 20 00 : DESARROLLO URBANO  
 95 12 15 00 : EDIFICIOS Y ESTRUCTURAS COMERCIALES Y DE ENTRETENIMIENTO  
 95 12 16 00 : EDIFICIOS Y ESTRUCTURAS DE TRANSPORTE  
 95 12 18 00 : EDIFICIOS Y ESTRUCTURAS UTILITARIOS  
 95 12 19 00 : EDIFICIOS Y ESTRUCTURAS EDUCACIONALES Y DE ADMINISTRACIÓN  
 95 12 23 00 : EDIFICIOS Y ESTRUCTURAS DE SALUD Y DEPORTIVAS  
 95 13 15 00 : TARIMAS Y GRADERÍAS  
 22 10 16 00 : EQUIPO DE PAVIMENTACIÓN  
 22 10 19 00 : MAQUINARIA Y ACCESORIOS DE CONSTRUCCIÓN DE EDIFICIOS  
 23 27 18 00 : SUMINISTROS PARA SOLDAR, SOLDADURA FUERTE Y SOLDADURA DÉBIL  
 24 10 17 00 : TRANSPORTADORES Y ACCESORIOS  
 30 10 24 00 : VARILLAS  
 30 11 18 00 : AGREGADOS  
 31 16 16 00 : PERNOS  
 31 16 24 00 : FIJADORES VARIOS  
 39 11 18 00 : ACCESORIOS DE ILUMINACIÓN  
 39 12 13 00 : CUADROS, REGISTROS Y MENAJE PARA ELECTRICIDAD  
 49 16 15 00 : EQUIPOS PARA DEPORTES DE CAMPO  
 41 11 16 00 : INSTRUMENTOS DE MEDIDA DE LONGITUD, ESPESOR O DISTANCIA  
 26 12 16 00 : CABLES ELÉCTRICOS Y ACCESORIOS  
 26 10 12 00 : MOTORES ELÉCTRICOS DE CORRIENTE DIRECTA DC  
 39 12 21 00 : EQUIPO DE TRANSMISIÓN Y DISTRIBUCIÓN ELÉCTRICA  
 56 10 16 00 : MUEBLES PARA EL EXTERIOR  
 70 11 15 00 : PLANTAS Y ÁRBOLES ORNAMENTALES  
 70 11 17 00 : PARQUES, JARDINES Y HUERTOS  
 72 15 18 00 : SERVICIOS DE MANTENIMIENTO Y REPARACIÓN DE INSTALACIÓN DE MÁQUINAS  
 80 10 16 00 : GERENCIA DE PROYECTOS  
 80 16 15 00 : SERVICIOS DE APOYO GERENCIAL  
 93 14 15 00 : DESARROLLO Y SERVICIOS SOCIALES  
 70 17 18 00 : SERVICIOS DE DRENAJE  
 77 11 15 00 : SERVICIOS DE SEGURIDAD AMBIENTAL  
 72 15 10 00 : SERVICIOS DE CONSTRUCCIÓN Y MANTENIMIENTO DE CALDERAS Y HORNOS  
 72 15 12 00 : SERVICIOS DE CONSTRUCCIÓN Y MANTENIMIENTO DE HVAC CALEFACCIÓN Y ENFRI...  
 27 11 32 00 : JUEGOS DE HERRAMIENTAS  
 72 15 33 00 : SERVICIOS DE MANTENIMIENTO E INSTALACIÓN DE EQUIPO DE ESTACIÓN DE SER...  
 72 15 37 00 : SERVICIOS DE INSTALACIÓN, MANTENIMIENTO Y REPARACIÓN DE EQUIPOS Y CON...  
 72 15 41 00 : SERVICIOS DE MANTENIMIENTO Y REPARACIÓN DE EQUIPO DE SISTEMAS DE DISTR...  
 72 15 42 00 : SERVICIOS DE MANTENIMIENTO Y REPARACIÓN DE INSTALACIÓN DE INSTRUMENTA...  
 72 15 43 00 : SERVICIOS DE MANTENIMIENTO Y REPARACIÓN DE EQUIPO MOTIVO Y GENERACIÓN...  
 72 15 44 00 : SERVICIOS DE MANTENIMIENTO Y FABRICACIÓN DE ACCESORIOS PARA TUBERÍAS  
 77 10 15 00 : EVALUACIÓN DE IMPACTO AMBIENTAL  
 77 10 16 00 : PLANEACIÓN AMBIENTAL

\*\*\*\*\* CONTINUA \*\*\*\*\*

**CAMARA DE COMERCIO DE LA GUAJIRA  
CORNEJO OCHOA YEZITD**



Fecha expedición: 2021/12/14 - 17:41:49 \*\*\*\* Recibo No. S000378132 \*\*\*\* Num. Operación. 99-USUPUBXX-20211214-0042

\*\*\* EXPEDIDO A TRAVES DEL SISTEMA VIRTUAL S.I.I. \*\*\*

77 10 17 00 : SERVICIOS DE ASESORÍA AMBIENTAL  
 77 10 18 00 : AUDITORÍA AMBIENTAL  
 77 11 16 00 : REHABILITACIÓN AMBIENTAL  
 77 12 17 00 : CONTAMINACIÓN DEL AGUA  
 80 10 15 00 : SERVICIOS DE CONSULTORÍA DE NEGOCIOS Y ADMINISTRACIÓN CORPORATIVA  
 80 12 17 00 : SERVICIOS DE RESPONSABILIDAD CIVIL  
 81 10 16 00 : INGENIERÍA MECÁNICA  
 81 10 17 00 : INGENIERÍA ELÉCTRICA Y ELECTRÓNICA  
 81 10 22 00 : INGENIERÍA DE TRANSPORTE  
 81 10 24 00 : INGENIERÍA DE TRANSMISIÓN DE ENERGÍA ELÉCTRICA  
 30 19 18 00 : EQUIPOS Y MATERIALES PARA CONSTRUCCIONES TEMPORALES Y APOYO AL MANTENIM...  
 81 14 16 00 : MANEJO DE CADENA DE SUMINISTROS  
 83 10 18 00 : SERVICIOS ELÉCTRICOS  
 93 15 15 00 : ADMINISTRACIÓN PÚBLICA  
 95 11 16 00 : VÍAS DE TRÁFICO ABIERTO  
 95 12 17 00 : EDIFICIOS Y ESTRUCTURAS PÚBLICOS  
 31 21 17 00 : ACABADOS EN GENERAL  
 32 10 16 00 : CIRCUITOS INTEGRADOS  
 32 11 15 00 : DIODOS  
 32 11 16 00 : TRANSISTORES  
 32 11 17 00 : APARATOS SEMICONDUCTORES  
 32 12 15 00 : CAPACITORES  
 32 12 16 00 : RESISTORES  
 32 12 17 00 : COMPONENTES DISCRETOS  
 32 12 18 00 : FILTROS DE SEÑALES  
 32 12 19 00 : RESONADORES  
 32 13 10 00 : ACCESORIOS, MATERIAS PRIMAS Y PIEZAS DE COMPONENTES ELECTRÓNICOS  
 32 14 11 00 : PIEZAS Y ACCESORIOS DE TUBOS ELECTRÓNICOS  
 32 15 15 00 : DISPOSITIVOS DE CONTROL DE INDICACIÓN Y DE SEÑALIZACIÓN  
 32 15 16 00 : SUBSISTEMAS PROGRAMABLES DE CONTROLADOR LÓGICO  
 32 15 17 00 : CONTROLADORES LÓGICOS PROGRAMABLES  
 32 15 18 00 : DISPOSITIVOS DE CONTROL DE SEGURIDAD  
 32 15 19 00 : DISPOSITIVOS DE AUTOMATIZACIÓN DE CONTROL DE LA CONECTIVIDAD  
 32 15 20 00 : CONTROL DE PROCESOS O SISTEMAS EMPAQUETADOS DE AUTOMATIZACIÓN  
 39 10 16 00 : LÁMPARAS Y BOMBILLAS  
 39 10 18 00 : COMPONENTES Y ACCESORIOS DE LÁMPARA  
 39 10 19 00 : BALASTOS DE LÁMPARAS Y TRANSFORMADORES DE LÁMPARAS  
 39 11 15 00 : ILUMINACIÓN DE INTERIORES Y ARTEFACTOS  
 39 11 16 00 : ILUMINACIÓN EXTERIOR Y ARTEFACTOS  
 39 11 17 00 : ALUMBRADO DE EMERGENCIA  
 39 11 19 00 : SEÑALIZACIÓN E ILUMINACIÓN DE EMPLAZAMIENTOS PELIGROSOS  
 39 11 20 00 : PROYECTORES MÓVILES  
 39 11 22 00 : DISPOSITIVOS DE EFECTOS ESPECIALES  
 39 11 23 00 : ILUMINACIÓN Y ACCESORIOS DE ESCENARIOS Y ESTUDIOS  
 39 11 24 00 : DISPOSITIVOS PARA MANEJO DE LUCES Y CONTROL DE ESCENARIOS Y ESTUDIOS  
 39 11 25 00 : LUMINARIAS DE ESCENARIOS Y ESTUDIOS  
 39 11 26 00 : DISPOSITIVOS DE ILUMINACIÓN NO - ELÉCTRICA  
 39 12 10 00 : EQUIPAMIENTO PARA DISTRIBUCIÓN Y CONVERSIÓN DE ALIMENTACIÓN  
 39 12 11 00 : CENTROS DE CONTROL Y DISTRIBUCIÓN Y ACCESORIOS  
 39 12 14 00 : LENGUETAS DE CONEXIÓN, CONECTADORES Y TERMINALES  
 39 12 15 00 : CONMUTADORES, CONTROLES Y RELES Y ACCESORIOS  
 39 12 16 00 : DISPOSITIVOS Y ACCESORIOS PARA LA PROTECCIÓN DE CIRCUITOS

\*\*\*\*\* CONTINUA \*\*\*\*\*

**CAMARA DE COMERCIO DE LA GUAJIRA  
CORNEJO OCHOA YEZITD**



Fecha expedición: 2021/12/14 - 17:41:49 \*\*\*\* Recibo No. S000378132 \*\*\*\* Num. Operación. 99-USUPUBXX-20211214-0042

\*\*\* EXPEDIDO A TRAVES DEL SISTEMA VIRTUAL S.I.I. \*\*\*

39 12 17 00 : FERRETERÍA ELÉCTRICA Y SUMINISTROS  
 39 12 18 00 : INSTALACIONES DE EDIFICIOS INTELIGENTES - IBI  
 39 12 22 00 : INTERRUPTORES ELÉCTRICOS Y ACCESORIOS  
 39 12 23 00 : RELES ELÉCTRICOS Y ACCESORIOS  
 39 13 15 00 : MARCADORES DE ALAMBRE Y DISPOSITIVOS PARA MARCAR ALAMBRE  
 39 13 16 00 : DISPOSITIVOS DE PROTECCIÓN DE ALAMBRE  
 39 13 17 00 : CONDUCTOS ELÉCTRICOS, ELECTRODUCTOS Y CABLES AÉREOS  
 70 14 16 00 : PROTECCIÓN DE CULTIVOS  
 70 14 17 00 : GESTIÓN DE CULTIVOS  
 70 15 18 00 : SERVICIOS DE CONSERVACIÓN FORESTAL  
 70 15 19 00 : RECURSOS FORESTALES  
 70 16 16 00 : FLORA  
 70 16 17 00 : ECOSISTEMAS  
 70 17 15 00 : DESARROLLO  
 72 12 11 00 : SERVICIOS DE CONSTRUCCIÓN DE EDIFICIOS COMERCIALES Y DE OFICINA  
 55 11 15 00 : PUBLICACIONES ELECTRÓNICAS Y MÚSICA  
 55 11 16 00 : MATERIAL DE REFERENCIA DE SOFTWARE ELECTRÓNICO  
 55 12 15 00 : RÓTULOS  
 55 12 16 00 : ETIQUETAS  
 55 12 18 00 : DOCUMENTOS DE IDENTIFICACIÓN  
 56 10 15 00 : MUEBLES  
 56 10 17 00 : MUEBLES DE OFICINA  
 56 10 18 00 : ACCESORIOS Y MUEBLES DE BEBÉ Y NIÑO  
 56 10 19 00 : PIEZAS DE MOBILIARIO Y ACCESORIOS  
 56 11 15 00 : SITIOS DE TRABAJO Y PAQUETES PARA LA OFICINA  
 56 11 16 00 : SISTEMAS DE PANELES  
 56 11 17 00 : CASEGOOD Y SISTEMAS NO MODULARES  
 56 11 18 00 : MUEBLES INDEPENDIENTES  
 56 11 19 00 : MUEBLES INDUSTRIALES  
 56 11 20 00 : MUEBLES DE APOYO DE LA COMPUTADORA  
 56 11 21 00 : ASIENTOS  
 56 11 22 00 : SISTEMAS DE ESCRITORIOS  
 56 11 23 00 : PARTES Y ACCESORIOS PARA ASIENTOS DE AUDITORIOS O ESTADIOS O DE USO ESP...  
 56 12 10 00 : MOBILIARIO DE BIBLIOTECA  
 56 12 11 00 : MOBILIARIO DE CLASE DE ARTE  
 56 12 12 00 : MOBILIARIO DE SALA DE PRIMEROS AUXILIOS  
 56 12 13 00 : ACCESORIOS DE INSTALACIONES EDUCATIVAS GENERALES  
 56 12 14 00 : MOBILIARIO DE CAFETERÍA Y COMEDOR  
 56 12 16 00 : MOBILIARIO PARA EL TIEMPO DE DESCANSO Y OCIO CREATIVO PARA GUARDERÍA I...  
 56 12 17 00 : MÓDULOS DE ALMACENAMIENTO GENERAL Y DE LIBROS PARA LAS AULAS  
 56 12 18 00 : MOBILIARIO Y ACCESORIOS DE AULAS VOCACIONALES  
 56 12 19 00 : MOBILIARIO DE DEMOSTRACIÓN  
 56 12 20 00 : MUEBLES DE LABORATORIO  
 56 13 15 00 : MANIQUÍES Y FORMAS  
 56 13 16 00 : EXHIBIDORES Y ACCESORIOS AUTO SOPORTADOS PARA MERCANCÍAS  
 56 13 17 00 : APARATOS, ESTANTES, SISTEMAS Y ACCESORIOS PARA INSTALACIÓN DE MERCANCÍAS  
 56 14 15 00 : ADORNOS CERÁMICOS PARA EL HOGAR  
 56 14 16 00 : ADORNOS DE VIDRIO PARA EL HOGAR  
 49 20 15 00 : EQUIPO DE ENTRENAMIENTO PARA AERÓBICOS  
 49 20 16 00 : EQUIPO DE ENTRENAMIENTO DE PESAS Y RESISTENCIA  
 72 14 12 00 : SERVICIOS DE CONSTRUCCIÓN MARINA  
 77 10 19 00 : SERVICIOS DE INVESTIGACIÓN DE CONTAMINACIÓN

\*\*\*\*\* CONTINUA \*\*\*\*\*

**CAMARA DE COMERCIO DE LA GUAJIRA  
CORNEJO OCHOA YEZITD**



Fecha expedición: 2021/12/14 - 17:41:49 \*\*\*\* Recibo No. S000378132 \*\*\*\* Num. Operación. 99-USUPUBXX-20211214-0042

\*\*\* EXPEDIDO A TRAVES DEL SISTEMA VIRTUAL S.I.I. \*\*\*

77 10 20 00 : SERVICIOS DE REPORTE AMBIENTAL  
77 12 15 00 : CONTAMINACIÓN DEL AIRE  
77 12 16 00 : CONTAMINACIÓN DEL SUELO

**EXPERIENCIA No.113 :**

**NÚMERO CONSECUTIVO DEL CONTRATO:**113

**CONTRATO CELEBRADO POR** :1 - EL PROPONENTE  
**NOMBRE DEL CONTRATISTA** :CORNEJO OCHOA YEZITD  
**NOMBRE DEL CONTRATANTE** :MUNICIPIO DE HATONUEVO  
**VALOR CONTRATADO EN SMMLV** :152,35

**SG FM CL PR - DESCRIPCIÓN**

11 11 15 00 : BARRO Y TIERRA  
11 11 16 00 : PIEDRA  
11 11 17 00 : ARENA  
20 10 18 00 : SISTEMAS MECANIZADOS DE SOPORTE EN TIERRA  
20 12 13 00 : EQUIPO DE CONTROL DE ARENA  
22 10 20 00 : EQUIPO Y MAQUINARIA DE DEMOLICIÓN DE EDIFICIOS  
27 11 15 00 : HERRAMIENTAS DE CORTE Y ENGARZADO Y PUNZONES  
27 11 22 00 : HERRAMIENTAS DE ALBAÑILERÍA Y CONCRETO  
27 11 27 00 : HERRAMIENTAS MECÁNICAS  
27 12 18 00 : HERRAMIENTAS HIDRÁULICAS  
30 10 15 00 : ÁNGULOS  
30 10 17 00 : VIGAS  
30 10 23 00 : PERFILES  
30 13 15 00 : BLOQUES  
30 19 16 00 : ESCALERAS Y ACCESORIOS DE ANDAMIAJE  
39 12 13 00 : CUADROS, REGISTROS Y MENAJE PARA ELECTRICIDAD  
39 12 19 00 : DISPOSITIVOS Y ACCESORIOS DE SEGURIDAD ELÉCTRICA  
40 14 17 00 : MATERIAL DE FERRETERÍA Y ACCESORIOS  
41 10 17 00 : EQUIPO DE PERFORACIÓN, AMOLADURA, CORTE, TRITURACIÓN Y PENSADO PARA ...  
41 11 46 00 : INSTRUMENTOS DE VERIFICACIÓN DE METALES, METALURGIA Y MATERIALES ESTRU...  
56 12 15 00 : MOBILIARIO GENERAL DE AULA  
72 10 15 00 : SERVICIOS DE APOYO PARA LA CONSTRUCCIÓN  
72 12 14 00 : SERVICIOS DE CONSTRUCCIÓN DE EDIFICIOS PÚBLICOS ESPECIALIZADOS  
72 14 10 00 : SERVICIOS DE CONSTRUCCIÓN DE AUTOPISTAS Y CARRETERAS  
72 14 11 00 : SERVICIOS DE CONSTRUCCIÓN Y REVESTIMIENTO Y PAVIMENTACIÓN DE INFRAEST...  
72 15 11 00 : SERVICIOS DE CONSTRUCCIÓN DE PLOMERÍA  
72 15 13 00 : SERVICIOS DE PINTURA E INSTALACIÓN DE PAPEL DE COLGADURA  
72 15 14 00 : SERVICIOS DE CONSTRUCCIÓN DE RECUBRIMIENTOS DE MUROS  
72 15 15 00 : SERVICIOS DE SISTEMAS ELÉCTRICOS  
72 15 16 00 : SERVICIOS DE SISTEMAS ESPECIALIZADOS DE COMUNICACIÓN  
72 15 19 00 : SERVICIOS DE ALBAÑILERÍA Y MAMPOSTERÍA  
72 15 20 00 : SERVICIOS DE PAÑETADO Y DRYWALL  
72 15 21 00 : SERVICIOS ACÚSTICOS Y DE AISLAMIENTO  
72 15 22 00 : SERVICIOS DE BALDOSAS TERRAZO Y MÁRMOL Y MOSAICOS  
72 15 23 00 : SERVICIOS DE CARPINTERÍA  
72 15 24 00 : SERVICIOS DE MONTAJE E INSTALACIÓN DE VENTANAS Y PUERTAS  
72 15 25 00 : SERVICIOS DE INSTALACIÓN DE PISOS  
72 15 26 00 : SERVICIOS DE TECHADO Y PAREDES EXTERNAS Y LÁMINAS DE METAL  
72 15 27 00 : SERVICIOS DE INSTALACIÓN Y REPARACIÓN DE CONCRETO  
72 15 28 00 : SERVICIOS DE PERFORACIÓN DE POZOS DE AGUA  
72 15 29 00 : SERVICIOS DE MONTAJE DE ACERO ESTRUCTURAL

\*\*\*\*\* CONTINUA \*\*\*\*\*

**CAMARA DE COMERCIO DE LA GUAJIRA  
CORNEJO OCHOA YEZITD**



Fecha expedición: 2021/12/14 - 17:41:49 \*\*\*\* Recibo No. S000378132 \*\*\*\* Num. Operación. 99-USUPUBXX-20211214-0042

\*\*\* EXPEDIDO A TRAVES DEL SISTEMA VIRTUAL S.I.I. \*\*\*

72 15 30 00 : SERVICIOS DE VIDRIOS Y VENTANERÍA  
 72 15 31 00 : SERVICIOS DE CONSTRUCCIÓN DE FACILIDADES ATLÉTICAS Y RECREATIVAS  
 72 15 32 00 : SERVICIOS DE RECUBRIMIENTO, IMPERMEABILIZACIÓN PROTECCIÓN CONTRA CLIM...  
 72 15 34 00 : SERVICIOS DE APAREJAMIENTO Y ANDAMIAJE  
 72 15 36 00 : SERVICIOS DE TERMINADO INTERIOR, DOTACIÓN Y REMODELACIÓN  
 72 15 40 00 : SERVICIOS DE EDIFICIOS ESPECIALIZADOS Y COMERCIOS  
 72 15 44 00 : SERVICIOS DE MANTENIMIENTO Y FABRICACIÓN DE ACCESORIOS PARA TUBERÍAS  
 76 12 16 00 : DISPOSICIÓN DE DESECHOS NO PELIGROSOS  
 80 11 16 00 : SERVICIOS DE PERSONAL TEMPORAL  
 81 14 15 00 : CONTROL DE CALIDAD  
 83 10 15 00 : SERVICIOS DE ACUEDUCTO Y ALCANTARILLADO  
 95 12 15 00 : EDIFICIOS Y ESTRUCTURAS COMERCIALES Y DE ENTRETENIMIENTO  
 95 12 19 00 : EDIFICIOS Y ESTRUCTURAS EDUCACIONALES Y DE ADMINISTRACIÓN  
 95 12 21 00 : EDIFICIOS Y ESTRUCTURAS DE ACOMODACIONES  
 95 12 23 00 : EDIFICIOS Y ESTRUCTURAS DE SALUD Y DEPORTIVAS  
 14 11 17 00 : PRODUCTOS DE PAPEL PARA USO PERSONAL  
 14 12 17 00 : PAPELES LAMINADOS  
 40 10 18 00 : EQUIPO DE CALEFACCIÓN Y PIEZAS Y ACCESORIOS  
 41 11 15 00 : INSTRUMENTOS DE MEDICIÓN DEL PESO  
 41 10 30 00 : EQUIPO DE ENFRIAMIENTO PARA LABORATORIO  
 42 21 19 00 : AYUDA DE PREPARACIÓN DE COMIDA Y BEBIDA Y ALIMENTOS PARA PERSONAS FÍS...  
 48 10 15 00 : EQUIPO PARA COCINAR O CALENTAR  
 48 10 18 00 : MENAJE Y UTENSILIOS DE COCINA  
 48 10 19 00 : TAZAS PARA SERVICIO DE MESA  
 48 10 21 00 : SUMINISTROS Y EQUIPO DE MANIPULACIÓN Y ALMACENAMIENTO  
 49 20 16 00 : EQUIPO DE ENTRENAMIENTO DE PESAS Y RESISTENCIA  
 52 14 15 00 : ELECTRODOMÉSTICOS PARA COCINA  
 52 14 16 00 : LAVADORAS Y SUMINISTROS DE USO DOMÉSTICO  
 52 14 18 00 : OTROS ELECTRODOMÉSTICOS  
 52 15 15 00 : UTENSILIOS DE COCINA DESECHABLES DOMÉSTICOS  
 52 15 16 00 : UTENSILIOS DE COCINA DOMÉSTICOS  
 52 15 17 00 : CUBERTERÍA Y CUCHILLERÍA DE USO DOMÉSTICO  
 52 15 18 00 : BATERÍA DE COCINA DOMÉSTICA  
 52 15 19 00 : UTENSILIOS PARA HORNEAR DOMÉSTICOS  
 52 15 20 00 : PLATOS, UTENSILIOS PARA SERVIR Y RECIPIENTES PARA ALMACENAR  
 52 15 21 00 : CRISTALERÍA DE USO DOMÉSTICO  
 52 15 22 00 : LAVADO DE PLATOS Y ACCESORIOS DE ALMACENAMIENTO DE PLATOS  
 52 17 10 00 : TRATAMIENTOS DE PARED DE BAÑO  
 56 10 17 00 : MUEBLES DE OFICINA  
 56 10 18 00 : ACCESORIOS Y MUEBLES DE BEBÉ Y NIÑO  
 56 10 19 00 : PIEZAS DE MOBILIARIO Y ACCESORIOS  
 60 13 14 00 : INSTRUMENTOS DE PERCUSIÓN  
 60 14 10 00 : JUGUETES  
 60 10 27 00 : MATERIALES DE RECURSOS DEL PROFESOR DE PENSAMIENTO LÓGICO, PERCEPCI?N ...  
 60 10 29 00 : MATERIALES DE RECURSOS DEL PROFESOR DEL DINERO Y LA HORA  
 60 10 30 00 : FRACCIONES, PENTOMINOES Y MATERIALES DE ENSEÑANZA DE DECIMALES  
 60 10 31 00 : MATERIALES DE RECURSOS DEL PROFESOR DE GEOMETRÍA  
 60 10 32 00 : MATERIALES DE RECURSOS DEL PROFESOR DE ÁLGEBRA  
 60 10 34 00 : RECURSOS DE HABILIDAD DE LECTURA DE MAPAS Y GEOGRAFÍA Y ACCESORIOS  
 30 16 19 00 : MOLDEADO Y CARPINTERÍA MECÁNICA  
 70 16 17 00 : ECOSISTEMAS  
 72 14 13 00 : SERVICIO DE CONSTRUCCIÓN DE FACILIDADES ATLÉTICAS Y RECREATIVAS

\*\*\*\*\* CONTINUA \*\*\*\*\*

**CAMARA DE COMERCIO DE LA GUAJIRA  
CORNEJO OCHOA YEZITD**



Fecha expedición: 2021/12/14 - 17:41:49 \*\*\*\* Recibo No. S000378132 \*\*\*\* Num. Operación. 99-USUPUBXX-20211214-0042

\*\*\* EXPEDIDO A TRAVES DEL SISTEMA VIRTUAL S.I.I. \*\*\*

77 10 15 00 : EVALUACIÓN DE IMPACTO AMBIENTAL  
 77 11 16 00 : REHABILITACIÓN AMBIENTAL  
 78 12 16 00 : SERVICIOS DE MANEJO DE MATERIALES  
 80 10 16 00 : GERENCIA DE PROYECTOS  
 31 21 17 00 : ACABADOS EN GENERAL  
 30 19 18 00 : EQUIPOS Y MATERIALES PARA CONSTRUCCIONES TEMPORALES Y APOYO AL MANTENIM...  
 70 13 15 00 : PROTECCIÓN DEL TERRENO Y DEL SUELO  
 70 16 16 00 : FLORA  
 72 15 33 00 : SERVICIOS DE MANTENIMIENTO E INSTALACIÓN DE EQUIPO DE ESTACIÓN DE SER...  
 77 10 16 00 : PLANEACIÓN AMBIENTAL  
 77 10 17 00 : SERVICIOS DE ASESORÍA AMBIENTAL  
 77 10 18 00 : AUDITORÍA AMBIENTAL  
 77 12 17 00 : CONTAMINACIÓN DEL AGUA  
 81 10 22 00 : INGENIERÍA DE TRANSPORTE  
 80 12 17 00 : SERVICIOS DE RESPONSABILIDAD CIVIL  
 93 14 15 00 : DESARROLLO Y SERVICIOS SOCIALES  
 93 14 20 00 : DESARROLLO URBANO  
 93 15 15 00 : ADMINISTRACIÓN PÚBLICA  
 95 12 17 00 : EDIFICIOS Y ESTRUCTURAS PÚBLICOS  
 40 14 16 00 : VÁLVULAS  
 40 14 20 00 : MANGUERAS  
 40 18 30 00 : TUBERÍAS DE CAUCHO Y PLÁSTICO  
 40 18 31 00 : ACCESORIOS DE TUBOS  
 70 14 16 00 : PROTECCIÓN DE CULTIVOS  
 70 14 17 00 : GESTIÓN DE CULTIVOS  
 70 15 18 00 : SERVICIOS DE CONSERVACIÓN FORESTAL  
 80 10 15 00 : SERVICIOS DE CONSULTORÍA DE NEGOCIOS Y ADMINISTRACIÓN CORPORATIVA  
 81 10 17 00 : INGENIERÍA ELÉCTRICA Y ELECTRÓNICA  
 81 15 18 00 : OCEANOGRAFÍA E HIDROLOGÍA  
 70 15 19 00 : RECURSOS FORESTALES  
 41 11 25 00 : INSTRUMENTOS DE MEDICIÓN Y OBSERVACIÓN DEL CAUDAL DE FLUIDOS  
 70 17 18 00 : SERVICIOS DE DRENAJE  
 77 11 15 00 : SERVICIOS DE SEGURIDAD AMBIENTAL  
 72 11 10 00 : SERVICIOS DE CONSTRUCCIÓN DE UNIDADES UNIFAMILIARES  
 77 10 19 00 : SERVICIOS DE INVESTIGACIÓN DE CONTAMINACIÓN  
 77 10 20 00 : SERVICIOS DE REPORTE AMBIENTAL  
 77 12 15 00 : CONTAMINACIÓN DEL AIRE  
 77 12 16 00 : CONTAMINACIÓN DEL SUELO  
 30 11 18 00 : AGREGADOS  
 30 11 19 00 : ELEMENTOS PARA REFORZAR CONCRETO  
 30 11 17 00 : YESOS  
 40 17 16 00 : TUBOS Y TUBERÍAS INDUSTRIALES  
 72 14 17 00 : SERVICIOS DE ALQUILER O ARRENDAMIENTO DE EQUIPO Y MAQUINARIA DE CONSTRU...

**EXPERIENCIA No.114 :**

**NÚMERO CONSECUTIVO DEL CONTRATO:**114

**CONTRATO CELEBRADO POR** :3 - CONSORCIO O UNIÓN TEMPORAL

**NOMBRE DEL CONTRATISTA** :UT ECOL 2019

**NOMBRE DEL CONTRATANTE** :INSTITUCIÓN EDUCATIVA ECOLOGICA EL CARMEN

**VALOR CONTRATADO EN SMLV** :648,21

**PORCENTAJE DE PARTICIPACIÓN EN EL VALOR EJECUTADO EN CASO DE CONSORCIOS Y UNIONES TEMPORALES:** 25%

**SG FM CL PR - DESCRIPCIÓN**

\*\*\*\*\* CONTINUA \*\*\*\*\*

**CAMARA DE COMERCIO DE LA GUAJIRA  
CORNEJO OCHOA YEZITD**



Fecha expedición: 2021/12/14 - 17:41:49 \*\*\*\* Recibo No. S000378132 \*\*\*\* Num. Operación. 99-USUPUBXX-20211214-0042

\*\*\* EXPEDIDO A TRAVES DEL SISTEMA VIRTUAL S.I.I. \*\*\*

11 11 15 00 : BARRO Y TIERRA  
 11 11 16 00 : PIEDRA  
 11 11 17 00 : ARENA  
 20 10 18 00 : SISTEMAS MECANIZADOS DE SOPORTE EN TIERRA  
 20 12 13 00 : EQUIPO DE CONTROL DE ARENA  
 22 10 15 00 : MAQUINARIA PARA TRABAJO DE DESMONTE  
 22 10 17 00 : COMPONENTES DE EQUIPO PESADO  
 24 14 16 00 : SUMINISTROS DE ACOLCHADOS  
 27 11 15 00 : HERRAMIENTAS DE CORTE Y ENGARZADO Y PUNZONES  
 27 11 22 00 : HERRAMIENTAS DE ALBAÑILERÍA Y CONCRETO  
 27 11 27 00 : HERRAMIENTAS MECÁNICAS  
 30 10 15 00 : ÁNGULOS  
 30 10 17 00 : VIGAS  
 30 10 23 00 : PERFILES  
 30 10 36 00 : PRODUCTOS ESTRUCTURALES  
 30 11 15 00 : CONCRETO Y MORTEROS  
 30 11 16 00 : CEMENTO Y CAL  
 30 11 19 00 : ELEMENTOS PARA REFORZAR CONCRETO  
 30 12 17 00 : MATERIALES DE CONSTRUCCIÓN DE CAMINOS Y CARRILERAS  
 30 13 15 00 : BLOQUES  
 30 13 16 00 : LADRILLOS  
 46 18 15 00 : ROPA DE SEGURIDAD  
 49 24 15 00 : EQUIPO DE PARQUES INFANTILES  
 55 12 17 00 : SEÑALIZACIÓN  
 70 13 15 00 : PROTECCIÓN DEL TERRENO Y DEL SUELO  
 72 10 15 00 : SERVICIOS DE APOYO PARA LA CONSTRUCCIÓN  
 72 10 29 00 : SERVICIOS DE MANTENIMIENTO Y REPARACIÓN DE INSTALACIONES  
 72 10 33 00 : SERVICIOS DE MANTENIMIENTO Y REPARACIÓN DE INFRAESTRUCTURA  
 72 12 14 00 : SERVICIOS DE CONSTRUCCIÓN DE EDIFICIOS PÚBLICOS ESPECIALIZADOS  
 72 12 15 00 : SERVICIOS DE CONSTRUCCIÓN DE PLANTAS INDUSTRIALES  
 72 14 10 00 : SERVICIOS DE CONSTRUCCIÓN DE AUTOPISTAS Y CARRETERAS  
 72 14 11 00 : SERVICIOS DE CONSTRUCCIÓN Y REVESTIMIENTO Y PAVIMENTACIÓN DE INFRAEST...  
 72 14 13 00 : SERVICIO DE CONSTRUCCIÓN DE FACILIDADES ATLÉTICAS Y RECREATIVAS  
 72 14 15 00 : SERVICIOS DE PREPARACIÓN DE TIERRAS  
 72 15 14 00 : SERVICIOS DE CONSTRUCCIÓN DE RECUBRIMIENTOS DE MUROS  
 72 15 15 00 : SERVICIOS DE SISTEMAS ELÉCTRICOS  
 72 15 17 00 : SERVICIOS DE INSTALACIÓN DE SISTEMAS DE SEGURIDAD FÍSICA E INDUSTRIAL  
 72 15 19 00 : SERVICIOS DE ALBAÑILERÍA Y MAMPOSTERÍA  
 72 15 20 00 : SERVICIOS DE PAÑETADO Y DRYWALL  
 72 15 23 00 : SERVICIOS DE CARPINTERÍA  
 72 15 25 00 : SERVICIOS DE INSTALACIÓN DE PISOS  
 72 15 26 00 : SERVICIOS DE TECHADO Y PAREDES EXTERNAS Y LÁMINAS DE METAL  
 72 15 27 00 : SERVICIOS DE INSTALACIÓN Y REPARACIÓN DE CONCRETO  
 72 15 29 00 : SERVICIOS DE MONTAJE DE ACERO ESTRUCTURAL  
 72 15 31 00 : SERVICIOS DE CONSTRUCCIÓN DE FACILIDADES ATLÉTICAS Y RECREATIVAS  
 72 15 34 00 : SERVICIOS DE APAREJAMIENTO Y ANDAMIAJE  
 72 15 35 00 : SERVICIOS DE LIMPIEZA ESTRUCTURAL EXTERNA  
 72 15 36 00 : SERVICIOS DE TERMINADO INTERIOR, DOTACIÓN Y REMODELACIÓN  
 76 12 16 00 : DISPOSICIÓN DE DESECHOS NO PELIGROSOS  
 81 10 15 00 : INGENIERÍA CIVIL Y ARQUITECTURA  
 81 14 15 00 : CONTROL DE CALIDAD  
 93 14 20 00 : DESARROLLO URBANO

\*\*\*\*\* CONTINUA \*\*\*\*\*



**CAMARA DE COMERCIO DE LA GUAJIRA  
CORNEJO OCHOA YEZITD**



Fecha expedición: 2021/12/14 - 17:41:49 \*\*\*\* Recibo No. S000378132 \*\*\*\* Num. Operación. 99-USUPUBXX-20211214-0042

\*\*\* EXPEDIDO A TRAVES DEL SISTEMA VIRTUAL S.I.I. \*\*\*

95 12 15 00 : EDIFICIOS Y ESTRUCTURAS COMERCIALES Y DE ENTRETENIMIENTO  
 95 12 16 00 : EDIFICIOS Y ESTRUCTURAS DE TRANSPORTE  
 95 12 18 00 : EDIFICIOS Y ESTRUCTURAS UTILITARIOS  
 95 12 19 00 : EDIFICIOS Y ESTRUCTURAS EDUCACIONALES Y DE ADMINISTRACIÓN  
 95 12 23 00 : EDIFICIOS Y ESTRUCTURAS DE SALUD Y DEPORTIVAS  
 95 13 15 00 : TARIMAS Y GRADERÍAS  
 22 10 16 00 : EQUIPO DE PAVIMENTACIÓN  
 22 10 19 00 : MAQUINARIA Y ACCESORIOS DE CONSTRUCCIÓN DE EDIFICIOS  
 23 27 18 00 : SUMINISTROS PARA SOLDAR, SOLDADURA FUERTE Y SOLDADURA DÉBIL  
 24 10 17 00 : TRANSPORTADORES Y ACCESORIOS  
 30 10 24 00 : VARILLAS  
 30 11 18 00 : AGREGADOS  
 31 16 16 00 : PERNOS  
 31 16 24 00 : FIJADORES VARIOS  
 39 11 18 00 : ACCESORIOS DE ILUMINACIÓN  
 39 12 13 00 : CUADROS, REGISTROS Y MENAJE PARA ELECTRICIDAD  
 49 16 15 00 : EQUIPOS PARA DEPORTES DE CAMPO  
 41 11 16 00 : INSTRUMENTOS DE MEDIDA DE LONGITUD, ESPESOR O DISTANCIA  
 26 12 16 00 : CABLES ELÉCTRICOS Y ACCESORIOS  
 26 10 12 00 : MOTORES ELÉCTRICOS DE CORRIENTE DIRECTA DC  
 39 12 21 00 : EQUIPO DE TRANSMISIÓN Y DISTRIBUCIÓN ELÉCTRICA  
 56 10 16 00 : MUEBLES PARA EL EXTERIOR  
 70 11 15 00 : PLANTAS Y ÁRBOLES ORNAMENTALES  
 70 11 17 00 : PARQUES, JARDINES Y HUERTOS  
 72 15 18 00 : SERVICIOS DE MANTENIMIENTO Y REPARACIÓN DE INSTALACIÓN DE MÁQUINAS  
 80 10 16 00 : GERENCIA DE PROYECTOS  
 80 16 15 00 : SERVICIOS DE APOYO GERENCIAL  
 93 14 15 00 : DESARROLLO Y SERVICIOS SOCIALES  
 70 17 18 00 : SERVICIOS DE DRENAJE  
 77 11 15 00 : SERVICIOS DE SEGURIDAD AMBIENTAL  
 72 15 10 00 : SERVICIOS DE CONSTRUCCIÓN Y MANTENIMIENTO DE CALDERAS Y HORNOS  
 72 15 12 00 : SERVICIOS DE CONSTRUCCIÓN Y MANTENIMIENTO DE HVAC CALEFACCIÓN Y ENFRI...  
 27 11 32 00 : JUEGOS DE HERRAMIENTAS  
 72 15 33 00 : SERVICIOS DE MANTENIMIENTO E INSTALACIÓN DE EQUIPO DE ESTACIÓN DE SER...  
 72 15 37 00 : SERVICIOS DE INSTALACIÓN, MANTENIMIENTO Y REPARACIÓN DE EQUIPOS Y CON...  
 72 15 41 00 : SERVICIOS DE MANTENIMIENTO Y REPARACIÓN DE EQUIPO DE SISTEMAS DE DISTR...  
 72 15 42 00 : SERVICIOS DE MANTENIMIENTO Y REPARACIÓN DE INSTALACIÓN DE INSTRUMENTA...  
 72 15 43 00 : SERVICIOS DE MANTENIMIENTO Y REPARACIÓN DE EQUIPO MOTIVO Y GENERACIÓN...  
 72 15 44 00 : SERVICIOS DE MANTENIMIENTO Y FABRICACIÓN DE ACCESORIOS PARA TUBERÍAS  
 77 10 15 00 : EVALUACIÓN DE IMPACTO AMBIENTAL  
 77 10 16 00 : PLANEACIÓN AMBIENTAL  
 77 10 17 00 : SERVICIOS DE ASESORÍA AMBIENTAL  
 77 10 18 00 : AUDITORÍA AMBIENTAL  
 77 11 16 00 : REHABILITACIÓN AMBIENTAL  
 77 12 17 00 : CONTAMINACIÓN DEL AGUA  
 80 10 15 00 : SERVICIOS DE CONSULTORÍA DE NEGOCIOS Y ADMINISTRACIÓN CORPORATIVA  
 80 12 17 00 : SERVICIOS DE RESPONSABILIDAD CIVIL  
 81 10 16 00 : INGENIERÍA MECÁNICA  
 81 10 17 00 : INGENIERÍA ELÉCTRICA Y ELECTRÓNICA  
 81 10 22 00 : INGENIERÍA DE TRANSPORTE  
 81 10 24 00 : INGENIERÍA DE TRANSMISIÓN DE ENERGÍA ELÉCTRICA  
 30 19 18 00 : EQUIPOS Y MATERIALES PARA CONSTRUCCIONES TEMPORALES Y APOYO AL MANTENIM...

\*\*\*\*\* CONTINUA \*\*\*\*\*

**CAMARA DE COMERCIO DE LA GUAJIRA  
CORNEJO OCHOA YEZITD**



Fecha expedición: 2021/12/14 - 17:41:49 \*\*\*\* Recibo No. S000378132 \*\*\*\* Num. Operación. 99-USUPUBXX-20211214-0042

\*\*\* EXPEDIDO A TRAVES DEL SISTEMA VIRTUAL S.I.I. \*\*\*

81 14 16 00 : MANEJO DE CADENA DE SUMINISTROS  
 83 10 18 00 : SERVICIOS ELÉCTRICOS  
 93 15 15 00 : ADMINISTRACIÓN PÚBLICA  
 95 11 16 00 : VÍAS DE TRÁFICO ABIERTO  
 95 12 17 00 : EDIFICIOS Y ESTRUCTURAS PÚBLICOS  
 31 21 17 00 : ACABADOS EN GENERAL  
 32 10 16 00 : CIRCUITOS INTEGRADOS  
 32 11 15 00 : DIODOS  
 32 11 16 00 : TRANSISTORES  
 32 11 17 00 : APARATOS SEMICONDUCTORES  
 32 12 15 00 : CAPACITORES  
 32 12 16 00 : RESISTORES  
 32 12 17 00 : COMPONENTES DISCRETOS  
 32 12 18 00 : FILTROS DE SEÑALES  
 32 12 19 00 : RESONADORES  
 32 13 10 00 : ACCESORIOS, MATERIAS PRIMAS Y PIEZAS DE COMPONENTES ELECTRÓNICOS  
 32 14 11 00 : PIEZAS Y ACCESORIOS DE TUBOS ELECTRÓNICOS  
 32 15 15 00 : DISPOSITIVOS DE CONTROL DE INDICACIÓN Y DE SEÑALIZACIÓN  
 32 15 16 00 : SUBSISTEMAS PROGRAMABLES DE CONTROLADOR LÓGICO  
 32 15 17 00 : CONTROLADORES LÓGICOS PROGRAMABLES  
 32 15 18 00 : DISPOSITIVOS DE CONTROL DE SEGURIDAD  
 32 15 19 00 : DISPOSITIVOS DE AUTOMATIZACIÓN DE CONTROL DE LA CONECTIVIDAD  
 32 15 20 00 : CONTROL DE PROCESOS O SISTEMAS EMPAQUETADOS DE AUTOMATIZACIÓN  
 39 10 16 00 : LÁMPARAS Y BOMBILLAS  
 39 10 18 00 : COMPONENTES Y ACCESORIOS DE LÁMPARA  
 39 10 19 00 : BALASTOS DE LÁMPARAS Y TRANSFORMADORES DE LÁMPARAS  
 39 11 15 00 : ILUMINACIÓN DE INTERIORES Y ARTEFACTOS  
 39 11 16 00 : ILUMINACIÓN EXTERIOR Y ARTEFACTOS  
 39 11 17 00 : ALUMBRADO DE EMERGENCIA  
 39 11 19 00 : SEÑALIZACIÓN E ILUMINACIÓN DE EMPLAZAMIENTOS PELIGROSOS  
 39 11 20 00 : PROYECTORES MÓVILES  
 39 11 22 00 : DISPOSITIVOS DE EFECTOS ESPECIALES  
 39 11 23 00 : ILUMINACIÓN Y ACCESORIOS DE ESCENARIOS Y ESTUDIOS  
 39 11 24 00 : DISPOSITIVOS PARA MANEJO DE LUCES Y CONTROL DE ESCENARIOS Y ESTUDIOS  
 39 11 25 00 : LUMINARIAS DE ESCENARIOS Y ESTUDIOS  
 39 11 26 00 : DISPOSITIVOS DE ILUMINACIÓN NO - ELÉCTRICA  
 39 12 10 00 : EQUIPAMIENTO PARA DISTRIBUCIÓN Y CONVERSIÓN DE ALIMENTACIÓN  
 39 12 11 00 : CENTROS DE CONTROL Y DISTRIBUCIÓN Y ACCESORIOS  
 39 12 14 00 : LENGUETAS DE CONEXIÓN, CONECTADORES Y TERMINALES  
 39 12 15 00 : CONMUTADORES, CONTROLES Y RELES Y ACCESORIOS  
 39 12 16 00 : DISPOSITIVOS Y ACCESORIOS PARA LA PROTECCIÓN DE CIRCUITOS  
 39 12 17 00 : FERRETERÍA ELÉCTRICA Y SUMINISTROS  
 39 12 18 00 : INSTALACIONES DE EDIFICIOS INTELIGENTES - IBI  
 39 12 22 00 : INTERRUPTORES ELÉCTRICOS Y ACCESORIOS  
 39 12 23 00 : RELES ELÉCTRICOS Y ACCESORIOS  
 39 13 15 00 : MARCADORES DE ALAMBRE Y DISPOSITIVOS PARA MARCAR ALAMBRE  
 39 13 16 00 : DISPOSITIVOS DE PROTECCIÓN DE ALAMBRE  
 39 13 17 00 : CONDUCTOS ELÉCTRICOS, ELECTRODUCTOS Y CABLES AÉREOS  
 70 14 16 00 : PROTECCIÓN DE CULTIVOS  
 70 14 17 00 : GESTIÓN DE CULTIVOS  
 70 15 18 00 : SERVICIOS DE CONSERVACIÓN FORESTAL  
 70 15 19 00 : RECURSOS FORESTALES

\*\*\*\*\* CONTINUA \*\*\*\*\*

**CAMARA DE COMERCIO DE LA GUAJIRA  
CORNEJO OCHOA YEZITD**



Fecha expedición: 2021/12/14 - 17:41:49 \*\*\*\* Recibo No. S000378132 \*\*\*\* Num. Operación. 99-USUPUBXX-20211214-0042

\*\*\* EXPEDIDO A TRAVES DEL SISTEMA VIRTUAL S.I.I. \*\*\*

70 16 16 00 : FLORA  
 70 16 17 00 : ECOSISTEMAS  
 70 17 15 00 : DESARROLLO  
 72 12 11 00 : SERVICIOS DE CONSTRUCCIÓN DE EDIFICIOS COMERCIALES Y DE OFICINA  
 55 11 15 00 : PUBLICACIONES ELECTRÓNICAS Y MÚSICA  
 55 11 16 00 : MATERIAL DE REFERENCIA DE SOFTWARE ELECTRÓNICO  
 55 12 15 00 : RÓTULOS  
 55 12 16 00 : ETIQUETAS  
 55 12 18 00 : DOCUMENTOS DE IDENTIFICACIÓN  
 56 10 15 00 : MUEBLES  
 56 10 17 00 : MUEBLES DE OFICINA  
 56 10 18 00 : ACCESORIOS Y MUEBLES DE BEBÉ Y NIÑO  
 56 10 19 00 : PIEZAS DE MOBILIARIO Y ACCESORIOS  
 56 11 15 00 : SITIOS DE TRABAJO Y PAQUETES PARA LA OFICINA  
 56 11 16 00 : SISTEMAS DE PANELES  
 56 11 17 00 : CASEGOOD Y SISTEMAS NO MODULARES  
 56 11 18 00 : MUEBLES INDEPENDIENTES  
 56 11 19 00 : MUEBLES INDUSTRIALES  
 56 11 20 00 : MUEBLES DE APOYO DE LA COMPUTADORA  
 56 11 21 00 : ASIENTOS  
 56 11 22 00 : SISTEMAS DE ESCRITORIOS  
 56 11 23 00 : PARTES Y ACCESORIOS PARA ASIENTOS DE AUDITORIOS O ESTADIOS O DE USO ESP...  
 56 12 10 00 : MOBILIARIO DE BIBLIOTECA  
 56 12 11 00 : MOBILIARIO DE CLASE DE ARTE  
 56 12 12 00 : MOBILIARIO DE SALA DE PRIMEROS AUXILIOS  
 56 12 13 00 : ACCESORIOS DE INSTALACIONES EDUCATIVAS GENERALES  
 56 12 14 00 : MOBILIARIO DE CAFETERÍA Y COMEDOR  
 56 12 16 00 : MOBILIARIO PARA EL TIEMPO DE DESCANSO Y OCIO CREATIVO PARA GUARDERÍA I...  
 56 12 17 00 : MÓDULOS DE ALMACENAMIENTO GENERAL Y DE LIBROS PARA LAS AULAS  
 56 12 18 00 : MOBILIARIO Y ACCESORIOS DE AULAS VOCACIONALES  
 56 12 19 00 : MOBILIARIO DE DEMOSTRACIÓN  
 56 12 20 00 : MUEBLES DE LABORATORIO  
 56 13 15 00 : MANIQUÍES Y FORMAS  
 56 13 16 00 : EXHIBIDORES Y ACCESORIOS AUTO SOPORTADOS PARA MERCANCÍAS  
 56 13 17 00 : APARATOS, ESTANTES, SISTEMAS Y ACCESORIOS PARA INSTALACIÓN DE MERCANCÍAS  
 56 14 15 00 : ADORNOS CERÁMICOS PARA EL HOGAR  
 56 14 16 00 : ADORNOS DE VIDRIO PARA EL HOGAR  
 49 20 15 00 : EQUIPO DE ENTRENAMIENTO PARA AERÓBICOS  
 49 20 16 00 : EQUIPO DE ENTRENAMIENTO DE PESAS Y RESISTENCIA  
 72 14 12 00 : SERVICIOS DE CONSTRUCCIÓN MARINA  
 77 10 19 00 : SERVICIOS DE INVESTIGACIÓN DE CONTAMINACIÓN  
 77 10 20 00 : SERVICIOS DE REPORTE AMBIENTAL  
 77 12 15 00 : CONTAMINACIÓN DEL AIRE  
 77 12 16 00 : CONTAMINACIÓN DEL SUELO

**EXPERIENCIA No.115 :**

**NÚMERO CONSECUTIVO DEL CONTRATO:**115

**CONTRATO CELEBRADO POR** :1 - EL PROPONENTE

**NOMBRE DEL CONTRATISTA** :YEZITD CORNEJO OCHOA

**NOMBRE DEL CONTRATANTE** :MUNICIPIO DE URIBIA

**VALOR CONTRATADO EN SMLLV** :37,99

**SG FM CL PR - DESCRIPCIÓN**

\*\*\*\*\* CONTINUA \*\*\*\*\*

**CAMARA DE COMERCIO DE LA GUAJIRA  
CORNEJO OCHOA YEZITD**



Fecha expedición: 2021/12/14 - 17:41:49 \*\*\*\* Recibo No. S000378132 \*\*\*\* Num. Operación. 99-USUPUBXX-20211214-0042

\*\*\* EXPEDIDO A TRAVES DEL SISTEMA VIRTUAL S.I.I. \*\*\*

11 11 15 00 : BARRO Y TIERRA  
 11 11 16 00 : PIEDRA  
 11 11 17 00 : ARENA  
 20 10 18 00 : SISTEMAS MECANIZADOS DE SOPORTE EN TIERRA  
 20 12 13 00 : EQUIPO DE CONTROL DE ARENA  
 22 10 20 00 : EQUIPO Y MAQUINARIA DE DEMOLICIÓN DE EDIFICIOS  
 27 11 15 00 : HERRAMIENTAS DE CORTE Y ENGARZADO Y PUNZONES  
 27 11 22 00 : HERRAMIENTAS DE ALBAÑILERÍA Y CONCRETO  
 27 11 27 00 : HERRAMIENTAS MECÁNICAS  
 27 12 17 00 : ACCESORIOS DE TUBERÍA Y MANGA HIDRÁULICA  
 27 12 18 00 : HERRAMIENTAS HIDRÁULICAS  
 30 10 15 00 : ÁNGULOS  
 30 10 17 00 : VIGAS  
 30 10 23 00 : PERFILES  
 30 11 15 00 : CONCRETO Y MORTEROS  
 30 13 15 00 : BLOQUES  
 30 19 16 00 : ESCALERAS Y ACCESORIOS DE ANDAMIAJE  
 39 12 13 00 : CUADROS, REGISTROS Y MENAJE PARA ELECTRICIDAD  
 39 12 19 00 : DISPOSITIVOS Y ACCESORIOS DE SEGURIDAD ELÉCTRICA  
 40 14 17 00 : MATERIAL DE FERRETERÍA Y ACCESORIOS  
 41 10 17 00 : EQUIPO DE PERFORACIÓN, AMOLADURA, CORTE, TRITURACIÓN Y PRENSADO PARA ...  
 41 11 46 00 : INSTRUMENTOS DE VERIFICACIÓN DE METALES, METALURGIA Y MATERIALES ESTRU...  
 56 12 15 00 : MOBILIARIO GENERAL DE AULA  
 72 10 15 00 : SERVICIOS DE APOYO PARA LA CONSTRUCCIÓN  
 72 12 14 00 : SERVICIOS DE CONSTRUCCIÓN DE EDIFICIOS PÚBLICOS ESPECIALIZADOS  
 72 15 11 00 : SERVICIOS DE CONSTRUCCIÓN DE PLOMERÍA  
 72 15 13 00 : SERVICIOS DE PINTURA E INSTALACIÓN DE PAPEL DE COLGADURA  
 72 15 14 00 : SERVICIOS DE CONSTRUCCIÓN DE RECUBRIMIENTOS DE MUROS  
 72 15 15 00 : SERVICIOS DE SISTEMAS ELÉCTRICOS  
 72 15 16 00 : SERVICIOS DE SISTEMAS ESPECIALIZADOS DE COMUNICACIÓN  
 72 15 19 00 : SERVICIOS DE ALBAÑILERÍA Y MAMPOSTERÍA  
 72 15 20 00 : SERVICIOS DE PAÑETADO Y DRYWALL  
 72 15 21 00 : SERVICIOS ACÚSTICOS Y DE AISLAMIENTO  
 72 15 22 00 : SERVICIOS DE BALDOSAS TERRAZO Y MÁRMOL Y MOSAICOS  
 72 15 23 00 : SERVICIOS DE CARPINTERÍA  
 72 15 24 00 : SERVICIOS DE MONTAJE E INSTALACIÓN DE VENTANAS Y PUERTAS  
 72 15 25 00 : SERVICIOS DE INSTALACIÓN DE PISOS  
 72 15 26 00 : SERVICIOS DE TECHADO Y PAREDES EXTERNAS Y LÁMINAS DE METAL  
 72 15 27 00 : SERVICIOS DE INSTALACIÓN Y REPARACIÓN DE CONCRETO  
 72 15 28 00 : SERVICIOS DE PERFORACIÓN DE POZOS DE AGUA  
 72 15 29 00 : SERVICIOS DE MONTAJE DE ACERO ESTRUCTURAL  
 72 15 30 00 : SERVICIOS DE VIDRIOS Y VENTANERÍA  
 72 15 31 00 : SERVICIOS DE CONSTRUCCIÓN DE FACILIDADES ATLÉTICAS Y RECREATIVAS  
 72 15 34 00 : SERVICIOS DE APAREJAMIENTO Y ANDAMIAJE  
 72 15 35 00 : SERVICIOS DE LIMPIEZA ESTRUCTURAL EXTERNA  
 72 15 36 00 : SERVICIOS DE TERMINADO INTERIOR, DOTACIÓN Y REMODELACIÓN  
 72 15 40 00 : SERVICIOS DE EDIFICIOS ESPECIALIZADOS Y COMERCIOS  
 72 15 44 00 : SERVICIOS DE MANTENIMIENTO Y FABRICACIÓN DE ACCESORIOS PARA TUBERÍAS  
 76 12 16 00 : DISPOSICIÓN DE DESECHOS NO PELIGROSOS  
 80 11 16 00 : SERVICIOS DE PERSONAL TEMPORAL  
 81 14 15 00 : CONTROL DE CALIDAD  
 83 10 15 00 : SERVICIOS DE ACUEDUCTO Y ALCANTARILLADO

\*\*\*\*\* CONTINUA \*\*\*\*\*

**CAMARA DE COMERCIO DE LA GUAJIRA  
CORNEJO OCHOA YEZITD**



Fecha expedición: 2021/12/14 - 17:41:49 \*\*\*\* Recibo No. S000378132 \*\*\*\* Num. Operación. 99-USUPUBXX-20211214-0042

\*\*\* EXPEDIDO A TRAVES DEL SISTEMA VIRTUAL S.I.I. \*\*\*

95 12 15 00 : EDIFICIOS Y ESTRUCTURAS COMERCIALES Y DE ENTRETENIMIENTO  
 95 12 19 00 : EDIFICIOS Y ESTRUCTURAS EDUCACIONALES Y DE ADMINISTRACIÓN  
 95 12 21 00 : EDIFICIOS Y ESTRUCTURAS DE ACOMODACIONES  
 95 12 23 00 : EDIFICIOS Y ESTRUCTURAS DE SALUD Y DEPORTIVAS  
 72 15 10 00 : SERVICIOS DE CONSTRUCCIÓN Y MANTENIMIENTO DE CALDERAS Y HORNOS  
 72 15 12 00 : SERVICIOS DE CONSTRUCCIÓN Y MANTENIMIENTO DE HVAC CALEFACCIÓN Y ENFRI...  
 72 15 17 00 : SERVICIOS DE INSTALACIÓN DE SISTEMAS DE SEGURIDAD FÍSICA E INDUSTRIAL  
 27 11 32 00 : JUEGOS DE HERRAMIENTAS  
 72 15 33 00 : SERVICIOS DE MANTENIMIENTO E INSTALACIÓN DE EQUIPO DE ESTACIÓN DE SER...  
 72 15 37 00 : SERVICIOS DE INSTALACIÓN, MANTENIMIENTO Y REPARACIÓN DE EQUIPOS Y CON...  
 72 15 41 00 : SERVICIOS DE MANTENIMIENTO Y REPARACIÓN DE EQUIPO DE SISTEMAS DE DISTR...  
 72 15 42 00 : SERVICIOS DE MANTENIMIENTO Y REPARACIÓN DE INSTALACIÓN DE INSTRUMENTA...  
 72 15 43 00 : SERVICIOS DE MANTENIMIENTO Y REPARACIÓN DE EQUIPO MOTIVO Y GENERACIÓN...  
 77 10 15 00 : EVALUACIÓN DE IMPACTO AMBIENTAL  
 77 10 16 00 : PLANEACIÓN AMBIENTAL  
 77 10 17 00 : SERVICIOS DE ASESORÍA AMBIENTAL  
 77 10 18 00 : AUDITORÍA AMBIENTAL  
 77 11 16 00 : REHABILITACIÓN AMBIENTAL  
 77 12 17 00 : CONTAMINACIÓN DEL AGUA  
 80 10 15 00 : SERVICIOS DE CONSULTORÍA DE NEGOCIOS Y ADMINISTRACIÓN CORPORATIVA  
 80 10 16 00 : GERENCIA DE PROYECTOS  
 80 12 17 00 : SERVICIOS DE RESPONSABILIDAD CIVIL  
 81 10 15 00 : INGENIERÍA CIVIL Y ARQUITECTURA  
 81 10 16 00 : INGENIERÍA MECÁNICA  
 81 10 17 00 : INGENIERÍA ELÉCTRICA Y ELECTRÓNICA  
 81 10 22 00 : INGENIERÍA DE TRANSPORTE  
 81 10 24 00 : INGENIERÍA DE TRANSMISIÓN DE ENERGÍA ELÉCTRICA  
 30 19 18 00 : EQUIPOS Y MATERIALES PARA CONSTRUCCIONES TEMPORALES Y APOYO AL MANTENIM...  
 81 14 16 00 : MANEJO DE CADENA DE SUMINISTROS  
 83 10 18 00 : SERVICIOS ELÉCTRICOS  
 93 14 15 00 : DESARROLLO Y SERVICIOS SOCIALES  
 93 14 20 00 : DESARROLLO URBANO  
 93 15 15 00 : ADMINISTRACIÓN PÚBLICA  
 95 11 16 00 : VÍAS DE TRÁFICO ABIERTO  
 95 12 17 00 : EDIFICIOS Y ESTRUCTURAS PÚBLICOS  
 31 21 17 00 : ACABADOS EN GENERAL  
 32 10 16 00 : CIRCUITOS INTEGRADOS  
 32 11 15 00 : DIODOS  
 32 11 16 00 : TRANSISTORES  
 32 11 17 00 : APARATOS SEMICONDUCTORES  
 32 12 15 00 : CAPACITORES  
 32 12 16 00 : RESISTORES  
 32 12 17 00 : COMPONENTES DISCRETOS  
 32 12 18 00 : FILTROS DE SEÑALES  
 32 12 19 00 : RESONADORES  
 32 13 10 00 : ACCESORIOS, MATERIAS PRIMAS Y PIEZAS DE COMPONENTES ELECTRÓNICOS  
 32 14 11 00 : PIEZAS Y ACCESORIOS DE TUBOS ELECTRÓNICOS  
 32 15 15 00 : DISPOSITIVOS DE CONTROL DE INDICACIÓN Y DE SEÑALIZACIÓN  
 32 15 16 00 : SUBSISTEMAS PROGRAMABLES DE CONTROLADOR LÓGICO  
 32 15 17 00 : CONTROLADORES LÓGICOS PROGRAMABLES  
 32 15 18 00 : DISPOSITIVOS DE CONTROL DE SEGURIDAD  
 32 15 19 00 : DISPOSITIVOS DE AUTOMATIZACIÓN DE CONTROL DE LA CONECTIVIDAD

\*\*\*\*\* CONTINUA \*\*\*\*\*

**CAMARA DE COMERCIO DE LA GUAJIRA  
CORNEJO OCHOA YEZITD**



Fecha expedición: 2021/12/14 - 17:41:49 \*\*\*\* Recibo No. S000378132 \*\*\*\* Num. Operación. 99-USUPUBXX-20211214-0042

\*\*\* EXPEDIDO A TRAVES DEL SISTEMA VIRTUAL S.I.I. \*\*\*

32 15 20 00 : CONTROL DE PROCESOS O SISTEMAS EMPAQUETADOS DE AUTOMATIZACIÓN  
 39 10 16 00 : LÁMPARAS Y BOMBILLAS  
 39 10 18 00 : COMPONENTES Y ACCESORIOS DE LÁMPARA  
 39 10 19 00 : BALASTOS DE LÁMPARAS Y TRANSFORMADORES DE LÁMPARAS  
 39 11 15 00 : ILUMINACIÓN DE INTERIORES Y ARTEFACTOS  
 39 11 16 00 : ILUMINACIÓN EXTERIOR Y ARTEFACTOS  
 39 11 17 00 : ALUMBRADO DE EMERGENCIA  
 39 11 18 00 : ACCESORIOS DE ILUMINACIÓN  
 39 11 19 00 : SEÑALIZACIÓN E ILUMINACIÓN DE EMPLAZAMIENTOS PELIGROSOS  
 39 11 20 00 : PROYECTORES MÓVILES  
 39 11 21 00 : ILUMINACIÓN ÓPTICA  
 39 11 22 00 : DISPOSITIVOS DE EFECTOS ESPECIALES  
 39 11 23 00 : ILUMINACIÓN Y ACCESORIOS DE ESCENARIOS Y ESTUDIOS  
 39 11 24 00 : DISPOSITIVOS PARA MANEJO DE LUCES Y CONTROL DE ESCENARIOS Y ESTUDIOS  
 39 11 25 00 : LUMINARIAS DE ESCENARIOS Y ESTUDIOS  
 39 11 26 00 : DISPOSITIVOS DE ILUMINACIÓN NO - ELÉCTRICA  
 39 12 10 00 : EQUIPAMIENTO PARA DISTRIBUCIÓN Y CONVERSIÓN DE ALIMENTACIÓN  
 39 12 11 00 : CENTROS DE CONTROL Y DISTRIBUCIÓN Y ACCESORIOS  
 39 12 14 00 : LENGUETAS DE CONEXIÓN, CONECTADORES Y TERMINALES  
 39 12 15 00 : CONMUTADORES, CONTROLES Y RELES Y ACCESORIOS  
 39 12 16 00 : DISPOSITIVOS Y ACCESORIOS PARA LA PROTECCIÓN DE CIRCUITOS  
 39 12 17 00 : FERRETERÍA ELÉCTRICA Y SUMINISTROS  
 39 12 18 00 : INSTALACIONES DE EDIFICIOS INTELIGENTES - IBI  
 39 12 22 00 : INTERRUPTORES ELÉCTRICOS Y ACCESORIOS  
 39 12 23 00 : RELES ELÉCTRICOS Y ACCESORIOS  
 39 13 15 00 : MARCADORES DE ALAMBRE Y DISPOSITIVOS PARA MARCAR ALAMBRE  
 39 13 16 00 : DISPOSITIVOS DE PROTECCIÓN DE ALAMBRE  
 39 13 17 00 : CONDUCTOS ELÉCTRICOS, ELECTRODUCTOS Y CABLES AÉREOS  
 70 13 15 00 : PROTECCIÓN DEL TERRENO Y DEL SUELO  
 70 14 16 00 : PROTECCIÓN DE CULTIVOS  
 70 15 18 00 : SERVICIOS DE CONSERVACIÓN FORESTAL  
 70 15 19 00 : RECURSOS FORESTALES  
 70 16 16 00 : FLORA  
 70 16 17 00 : ECOSISTEMAS  
 70 17 15 00 : DESARROLLO  
 72 10 29 00 : SERVICIOS DE MANTENIMIENTO Y REPARACIÓN DE INSTALACIONES  
 72 10 33 00 : SERVICIOS DE MANTENIMIENTO Y REPARACIÓN DE INFRAESTRUCTURA  
 72 12 11 00 : SERVICIOS DE CONSTRUCCIÓN DE EDIFICIOS COMERCIALES Y DE OFICINA  
 72 14 13 00 : SERVICIO DE CONSTRUCCIÓN DE FACILIDADES ATLÉTICAS Y RECREATIVAS  
 55 11 15 00 : PUBLICACIONES ELECTRÓNICAS Y MÚSICA  
 55 11 16 00 : MATERIAL DE REFERENCIA DE SOFTWARE ELECTRÓNICO  
 55 12 15 00 : RÓTULOS  
 55 12 16 00 : ETIQUETAS  
 55 12 18 00 : DOCUMENTOS DE IDENTIFICACIÓN  
 55 10 15 00 : PUBLICACIONES IMPRESAS  
 56 10 15 00 : MUEBLES  
 56 10 16 00 : MUEBLES PARA EL EXTERIOR  
 56 10 17 00 : MUEBLES DE OFICINA  
 56 10 18 00 : ACCESORIOS Y MUEBLES DE BEBÉ Y NIÑO  
 56 10 19 00 : PIEZAS DE MOBILIARIO Y ACCESORIOS  
 56 11 15 00 : SITIOS DE TRABAJO Y PAQUETES PARA LA OFICINA  
 56 11 16 00 : SISTEMAS DE PANELES

\*\*\*\*\* CONTINUA \*\*\*\*\*

**CAMARA DE COMERCIO DE LA GUAJIRA  
CORNEJO OCHOA YEZITD**



Fecha expedición: 2021/12/14 - 17:41:49 \*\*\*\* Recibo No. S000378132 \*\*\*\* Num. Operación. 99-USUPUBXX-20211214-0042

\*\*\* EXPEDIDO A TRAVES DEL SISTEMA VIRTUAL S.I.I. \*\*\*

56 11 17 00 : CASEGOOD Y SISTEMAS NO MODULARES  
 56 11 18 00 : MUEBLES INDEPENDIENTES  
 56 11 19 00 : MUEBLES INDUSTRIALES  
 56 11 20 00 : MUEBLES DE APOYO DE LA COMPUTADORA  
 56 11 21 00 : ASIENTOS  
 56 11 22 00 : SISTEMAS DE ESCRITORIOS  
 56 11 23 00 : PARTES Y ACCESORIOS PARA ASIENTOS DE AUDITORIOS O ESTADIOS O DE USO ESP...  
 56 12 10 00 : MOBILIARIO DE BIBLIOTECA  
 56 12 11 00 : MOBILIARIO DE CLASE DE ARTE  
 56 12 12 00 : MOBILIARIO DE SALA DE PRIMEROS AUXILIOS  
 56 12 13 00 : ACCESORIOS DE INSTALACIONES EDUCATIVAS GENERALES  
 56 12 14 00 : MOBILIARIO DE CAFETERÍA Y COMEDOR  
 56 12 16 00 : MOBILIARIO PARA EL TIEMPO DE DESCANSO Y OCIO CREATIVO PARA GUARDERÍA I...  
 56 12 17 00 : MÓDULOS DE ALMACENAMIENTO GENERAL Y DE LIBROS PARA LAS AULAS  
 56 12 18 00 : MOBILIARIO Y ACCESORIOS DE AULAS VOCACIONALES  
 56 12 19 00 : MOBILIARIO DE DEMOSTRACIÓN  
 56 12 20 00 : MUEBLES DE LABORATORIO  
 56 13 15 00 : MANIQUÍES Y FORMAS  
 56 13 16 00 : EXHIBIDORES Y ACCESORIOS AUTO SOPORTADOS PARA MERCANCÍAS  
 56 13 17 00 : APARATOS, ESTANTES, SISTEMAS Y ACCESORIOS PARA INSTALACIÓN DE MERCANCÍAS  
 56 14 15 00 : ADORNOS CERÁMICOS PARA EL HOGAR  
 56 14 16 00 : ADORNOS DE VIDRIO PARA EL HOGAR  
 49 20 15 00 : EQUIPO DE ENTRENAMIENTO PARA AERÓBICOS  
 49 20 16 00 : EQUIPO DE ENTRENAMIENTO DE PESAS Y RESISTENCIA  
 70 11 15 00 : PLANTAS Y ÁRBOLES ORNAMENTALES  
 70 11 17 00 : PARQUES, JARDINES Y HUERTOS  
 72 14 12 00 : SERVICIOS DE CONSTRUCCIÓN MARINA  
 70 17 18 00 : SERVICIOS DE DRENAJE  
 77 11 15 00 : SERVICIOS DE SEGURIDAD AMBIENTAL  
 72 11 10 00 : SERVICIOS DE CONSTRUCCIÓN DE UNIDADES UNIFAMILIARES  
 77 10 19 00 : SERVICIOS DE INVESTIGACIÓN DE CONTAMINACIÓN  
 77 10 20 00 : SERVICIOS DE REPORTE AMBIENTAL  
 77 12 15 00 : CONTAMINACIÓN DEL AIRE  
 77 12 16 00 : CONTAMINACIÓN DEL SUELO

**EXPERIENCIA No.116 :**

**NÚMERO CONSECUTIVO DEL CONTRATO:**116

**CONTRATO CELEBRADO POR** :1 - EL PROPONENTE

**NOMBRE DEL CONTRATISTA** :CORNEJO OCHOA YEZITD

**NOMBRE DEL CONTRATANTE** :MUNICIPIO DE MANAURE

**VALOR CONTRATADO EN SMLV** :121,04

**SG FM CL PR - DESCRIPCIÓN**

11 11 15 00 : BARRO Y TIERRA  
 11 11 16 00 : PIEDRA  
 11 11 17 00 : ARENA  
 20 10 18 00 : SISTEMAS MECANIZADOS DE SOPORTE EN TIERRA  
 22 10 20 00 : EQUIPO Y MAQUINARIA DE DEMOLICIÓN DE EDIFICIOS  
 27 11 15 00 : HERRAMIENTAS DE CORTE Y ENGARZADO Y PUNZONES  
 27 11 22 00 : HERRAMIENTAS DE ALBAÑILERÍA Y CONCRETO  
 27 11 27 00 : HERRAMIENTAS MECÁNICAS  
 27 12 17 00 : ACCESORIOS DE TUBERÍA Y MANGA HIDRÁULICA  
 27 12 18 00 : HERRAMIENTAS HIDRÁULICAS

\*\*\*\*\* CONTINUA \*\*\*\*\*

**CAMARA DE COMERCIO DE LA GUAJIRA  
CORNEJO OCHOA YEZITD**



Fecha expedición: 2021/12/14 - 17:41:49 \*\*\*\* Recibo No. S000378132 \*\*\*\* Num. Operación. 99-USUPUBXX-20211214-0042

\*\*\* EXPEDIDO A TRAVES DEL SISTEMA VIRTUAL S.I.I. \*\*\*

30 10 15 00 : ÁNGULOS  
 30 10 17 00 : VIGAS  
 30 10 23 00 : PERFILES  
 30 11 15 00 : CONCRETO Y MORTEROS  
 30 13 15 00 : BLOQUES  
 30 19 16 00 : ESCALERAS Y ACCESORIOS DE ANDAMIAJE  
 39 12 13 00 : CUADROS, REGISTROS Y MENAJE PARA ELECTRICIDAD  
 39 12 19 00 : DISPOSITIVOS Y ACCESORIOS DE SEGURIDAD ELÉCTRICA  
 40 14 17 00 : MATERIAL DE FERRETERÍA Y ACCESORIOS  
 41 10 17 00 : EQUIPO DE PERFORACIÓN, AMOLADURA, CORTE, TRITURACIÓN Y PENSADO PARA ...  
 41 11 46 00 : INSTRUMENTOS DE VERIFICACIÓN DE METALES, METALURGIA Y MATERIALES ESTRU...  
 56 12 15 00 : MOBILIARIO GENERAL DE AULA  
 72 10 15 00 : SERVICIOS DE APOYO PARA LA CONSTRUCCIÓN  
 72 12 14 00 : SERVICIOS DE CONSTRUCCIÓN DE EDIFICIOS PÚBLICOS ESPECIALIZADOS  
 72 15 11 00 : SERVICIOS DE CONSTRUCCIÓN DE PLOMERÍA  
 72 15 13 00 : SERVICIOS DE PINTURA E INSTALACIÓN DE PAPEL DE COLGADURA  
 72 15 14 00 : SERVICIOS DE CONSTRUCCIÓN DE RECUBRIMIENTOS DE MUROS  
 72 15 15 00 : SERVICIOS DE SISTEMAS ELÉCTRICOS  
 72 15 19 00 : SERVICIOS DE ALBAÑILERÍA Y MAMPOSTERÍA  
 72 15 20 00 : SERVICIOS DE PAÑETADO Y DRYWALL  
 72 15 21 00 : SERVICIOS ACÚSTICOS Y DE AISLAMIENTO  
 72 15 22 00 : SERVICIOS DE BALDOSAS TERRAZO Y MÁRMOL Y MOSAICOS  
 72 15 23 00 : SERVICIOS DE CARPINTERÍA  
 72 15 24 00 : SERVICIOS DE MONTAJE E INSTALACIÓN DE VENTANAS Y PUERTAS  
 72 15 25 00 : SERVICIOS DE INSTALACIÓN DE PISOS  
 72 15 26 00 : SERVICIOS DE TECHADO Y PAREDES EXTERNAS Y LÁMINAS DE METAL  
 72 15 27 00 : SERVICIOS DE INSTALACIÓN Y REPARACIÓN DE CONCRETO  
 72 15 28 00 : SERVICIOS DE PERFORACIÓN DE POZOS DE AGUA  
 72 15 29 00 : SERVICIOS DE MONTAJE DE ACERO ESTRUCTURAL  
 72 15 30 00 : SERVICIOS DE VIDRIOS Y VENTANERÍA  
 72 15 31 00 : SERVICIOS DE CONSTRUCCIÓN DE FACILIDADES ATLÉTICAS Y RECREATIVAS  
 72 15 32 00 : SERVICIOS DE RECUBRIMIENTO, IMPERMEABILIZACIÓN PROTECCIÓN CONTRA CLIM...  
 72 15 34 00 : SERVICIOS DE APAREJAMIENTO Y ANDAMIAJE  
 72 15 35 00 : SERVICIOS DE LIMPIEZA ESTRUCTURAL EXTERNA  
 72 15 36 00 : SERVICIOS DE TERMINADO INTERIOR, DOTACIÓN Y REMODELACIÓN  
 72 15 40 00 : SERVICIOS DE EDIFICIOS ESPECIALIZADOS Y COMERCIOS  
 72 15 44 00 : SERVICIOS DE MANTENIMIENTO Y FABRICACIÓN DE ACCESORIOS PARA TUBERÍAS  
 76 12 16 00 : DISPOSICIÓN DE DESECHOS NO PELIGROSOS  
 80 11 16 00 : SERVICIOS DE PERSONAL TEMPORAL  
 81 14 15 00 : CONTROL DE CALIDAD  
 83 10 15 00 : SERVICIOS DE ACUEDUCTO Y ALCANTARILLADO  
 95 12 15 00 : EDIFICIOS Y ESTRUCTURAS COMERCIALES Y DE ENTRETENIMIENTO  
 95 12 19 00 : EDIFICIOS Y ESTRUCTURAS EDUCACIONALES Y DE ADMINISTRACIÓN  
 95 12 21 00 : EDIFICIOS Y ESTRUCTURAS DE ACOMODACIONES  
 95 12 23 00 : EDIFICIOS Y ESTRUCTURAS DE SALUD Y DEPORTIVAS  
 72 15 10 00 : SERVICIOS DE CONSTRUCCIÓN Y MANTENIMIENTO DE CALDERAS Y HORNOS  
 72 15 12 00 : SERVICIOS DE CONSTRUCCIÓN Y MANTENIMIENTO DE HVAC CALEFACCIÓN Y ENFRI...  
 72 15 17 00 : SERVICIOS DE INSTALACIÓN DE SISTEMAS DE SEGURIDAD FÍSICA E INDUSTRIAL  
 27 11 32 00 : JUEGOS DE HERRAMIENTAS  
 72 15 33 00 : SERVICIOS DE MANTENIMIENTO E INSTALACIÓN DE EQUIPO DE ESTACIÓN DE SER...  
 72 15 37 00 : SERVICIOS DE INSTALACIÓN, MANTENIMIENTO Y REPARACIÓN DE EQUIPOS Y CON...  
 72 15 41 00 : SERVICIOS DE MANTENIMIENTO Y REPARACIÓN DE EQUIPO DE SISTEMAS DE DISTR...

\*\*\*\*\* CONTINUA \*\*\*\*\*



**CAMARA DE COMERCIO DE LA GUAJIRA  
CORNEJO OCHOA YEZITD**



Fecha expedición: 2021/12/14 - 17:41:49 \*\*\*\* Recibo No. S000378132 \*\*\*\* Num. Operación. 99-USUPUBXX-20211214-0042

\*\*\* EXPEDIDO A TRAVES DEL SISTEMA VIRTUAL S.I.I. \*\*\*

---

72 15 42 00 : SERVICIOS DE MANTENIMIENTO Y REPARACIÓN DE INSTALACIÓN DE INSTRUMENTA...

72 15 43 00 : SERVICIOS DE MANTENIMIENTO Y REPARACIÓN DE EQUIPO MOTIVO Y GENERACIÓN...

77 10 15 00 : EVALUACIÓN DE IMPACTO AMBIENTAL

77 10 16 00 : PLANEACIÓN AMBIENTAL

77 10 17 00 : SERVICIOS DE ASESORÍA AMBIENTAL

77 10 18 00 : AUDITORÍA AMBIENTAL

77 11 16 00 : REHABILITACIÓN AMBIENTAL

77 12 17 00 : CONTAMINACIÓN DEL AGUA

80 10 15 00 : SERVICIOS DE CONSULTORÍA DE NEGOCIOS Y ADMINISTRACIÓN CORPORATIVA

80 10 16 00 : GERENCIA DE PROYECTOS

80 12 17 00 : SERVICIOS DE RESPONSABILIDAD CIVIL

81 10 15 00 : INGENIERÍA CIVIL Y ARQUITECTURA

81 10 16 00 : INGENIERÍA MECÁNICA

81 10 17 00 : INGENIERÍA ELÉCTRICA Y ELECTRÓNICA

81 10 22 00 : INGENIERÍA DE TRANSPORTE

81 10 24 00 : INGENIERÍA DE TRANSMISIÓN DE ENERGÍA ELÉCTRICA

30 19 18 00 : EQUIPOS Y MATERIALES PARA CONSTRUCCIONES TEMPORALES Y APOYO AL MANTENIM...

81 14 16 00 : MANEJO DE CADENA DE SUMINISTROS

83 10 18 00 : SERVICIOS ELÉCTRICOS

93 14 15 00 : DESARROLLO Y SERVICIOS SOCIALES

93 14 20 00 : DESARROLLO URBANO

93 15 15 00 : ADMINISTRACIÓN PÚBLICA

95 11 16 00 : VÍAS DE TRÁFICO ABIERTO

95 12 17 00 : EDIFICIOS Y ESTRUCTURAS PÚBLICOS

31 21 17 00 : ACABADOS EN GENERAL

32 10 16 00 : CIRCUITOS INTEGRADOS

32 11 15 00 : DIODOS

32 11 16 00 : TRANSISTORES

32 11 17 00 : APARATOS SEMICONDUCTORES

32 12 15 00 : CAPACITORES

32 12 16 00 : RESISTORES

32 12 17 00 : COMPONENTES DISCRETOS

32 12 18 00 : FILTROS DE SEÑALES

32 12 19 00 : RESONADORES

32 13 10 00 : ACCESORIOS, MATERIAS PRIMAS Y PIEZAS DE COMPONENTES ELECTRÓNICOS

32 14 11 00 : PIEZAS Y ACCESORIOS DE TUBOS ELECTRÓNICOS

32 15 15 00 : DISPOSITIVOS DE CONTROL DE INDICACIÓN Y DE SEÑALIZACIÓN

32 15 16 00 : SUBSISTEMAS PROGRAMABLES DE CONTROLADOR LÓGICO

32 15 17 00 : CONTROLADORES LÓGICOS PROGRAMABLES

32 15 18 00 : DISPOSITIVOS DE CONTROL DE SEGURIDAD

32 15 19 00 : DISPOSITIVOS DE AUTOMATIZACIÓN DE CONTROL DE LA CONECTIVIDAD

32 15 20 00 : CONTROL DE PROCESOS O SISTEMAS EMPAQUETADOS DE AUTOMATIZACIÓN

39 10 16 00 : LÁMPARAS Y BOMBILLAS

39 10 18 00 : COMPONENTES Y ACCESORIOS DE LÁMPARA

39 10 19 00 : BALASTOS DE LÁMPARAS Y TRANSFORMADORES DE LÁMPARAS

39 11 15 00 : ILUMINACIÓN DE INTERIORES Y ARTEFACTOS

39 11 16 00 : ILUMINACIÓN EXTERIOR Y ARTEFACTOS

39 11 17 00 : ALUMBRADO DE EMERGENCIA

39 11 18 00 : ACCESORIOS DE ILUMINACIÓN

39 11 19 00 : SEÑALIZACIÓN E ILUMINACIÓN DE EMPLAZAMIENTOS PELIGROSOS

39 11 20 00 : PROYECTORES MÓVILES

39 11 21 00 : ILUMINACIÓN ÓPTICA

\*\*\*\*\* CONTINUA \*\*\*\*\*

**CAMARA DE COMERCIO DE LA GUAJIRA  
CORNEJO OCHOA YEZITD**



Fecha expedición: 2021/12/14 - 17:41:49 \*\*\*\* Recibo No. S000378132 \*\*\*\* Num. Operación. 99-USUPUBXX-20211214-0042

\*\*\* EXPEDIDO A TRAVES DEL SISTEMA VIRTUAL S.I.I. \*\*\*

39 11 22 00 : DISPOSITIVOS DE EFECTOS ESPECIALES  
 39 11 23 00 : ILUMINACIÓN Y ACCESORIOS DE ESCENARIOS Y ESTUDIOS  
 39 11 24 00 : DISPOSITIVOS PARA MANEJO DE LUCES Y CONTROL DE ESCENARIOS Y ESTUDIOS  
 39 11 25 00 : LUMINARIAS DE ESCENARIOS Y ESTUDIOS  
 39 11 26 00 : DISPOSITIVOS DE ILUMINACIÓN NO - ELÉCTRICA  
 39 12 10 00 : EQUIPAMIENTO PARA DISTRIBUCIÓN Y CONVERSIÓN DE ALIMENTACIÓN  
 39 12 11 00 : CENTROS DE CONTROL Y DISTRIBUCIÓN Y ACCESORIOS  
 39 12 14 00 : LENGUETAS DE CONEXIÓN, CONECTADORES Y TERMINALES  
 39 12 15 00 : CONMUTADORES, CONTROLES Y RELES Y ACCESORIOS  
 39 12 16 00 : DISPOSITIVOS Y ACCESORIOS PARA LA PROTECCIÓN DE CIRCUITOS  
 39 12 17 00 : FERRETERÍA ELÉCTRICA Y SUMINISTROS  
 39 12 18 00 : INSTALACIONES DE EDIFICIOS INTELIGENTES - IBI  
 39 12 22 00 : INTERRUPTORES ELÉCTRICOS Y ACCESORIOS  
 39 12 23 00 : RELES ELÉCTRICOS Y ACCESORIOS  
 39 13 15 00 : MARCADORES DE ALAMBRE Y DISPOSITIVOS PARA MARCAR ALAMBRE  
 39 13 16 00 : DISPOSITIVOS DE PROTECCIÓN DE ALAMBRE  
 39 13 17 00 : CONDUCTOS ELÉCTRICOS, ELECTRODUCTOS Y CABLES AÉREOS  
 70 13 15 00 : PROTECCIÓN DEL TERRENO Y DEL SUELO  
 70 14 16 00 : PROTECCIÓN DE CULTIVOS  
 70 14 17 00 : GESTIÓN DE CULTIVOS  
 70 15 18 00 : SERVICIOS DE CONSERVACIÓN FORESTAL  
 70 15 19 00 : RECURSOS FORESTALES  
 70 16 16 00 : FLORA  
 70 16 17 00 : ECOSISTEMAS  
 70 17 15 00 : DESARROLLO  
 72 10 29 00 : SERVICIOS DE MANTENIMIENTO Y REPARACIÓN DE INSTALACIONES  
 72 10 33 00 : SERVICIOS DE MANTENIMIENTO Y REPARACIÓN DE INFRAESTRUCTURA  
 72 12 11 00 : SERVICIOS DE CONSTRUCCIÓN DE EDIFICIOS COMERCIALES Y DE OFICINA  
 72 14 13 00 : SERVICIO DE CONSTRUCCIÓN DE FACILIDADES ATLÉTICAS Y RECREATIVAS  
 55 11 15 00 : PUBLICACIONES ELECTRÓNICAS Y MÚSICA  
 55 11 16 00 : MATERIAL DE REFERENCIA DE SOFTWARE ELECTRÓNICO  
 55 12 15 00 : RÓTULOS  
 55 12 16 00 : ETIQUETAS  
 55 12 18 00 : DOCUMENTOS DE IDENTIFICACIÓN  
 56 10 15 00 : MUEBLES  
 56 10 16 00 : MUEBLES PARA EL EXTERIOR  
 56 10 17 00 : MUEBLES DE OFICINA  
 56 10 18 00 : ACCESORIOS Y MUEBLES DE BEBÉ Y NIÑO  
 56 10 19 00 : PIEZAS DE MOBILIARIO Y ACCESORIOS  
 56 11 15 00 : SITIOS DE TRABAJO Y PAQUETES PARA LA OFICINA  
 56 11 16 00 : SISTEMAS DE PANELES  
 56 11 17 00 : CASEGOOD Y SISTEMAS NO MODULARES  
 56 11 18 00 : MUEBLES INDEPENDIENTES  
 56 11 19 00 : MUEBLES INDUSTRIALES  
 56 11 20 00 : MUEBLES DE APOYO DE LA COMPUTADORA  
 56 11 21 00 : ASIENTOS  
 56 11 22 00 : SISTEMAS DE ESCRITORIOS  
 56 11 23 00 : PARTES Y ACCESORIOS PARA ASIENTOS DE AUDITORIOS O ESTADIOS O DE USO ESP...  
 56 12 10 00 : MOBILIARIO DE BIBLIOTECA  
 56 12 11 00 : MOBILIARIO DE CLASE DE ARTE  
 56 12 12 00 : MOBILIARIO DE SALA DE PRIMEROS AUXILIOS  
 56 12 13 00 : ACCESORIOS DE INSTALACIONES EDUCATIVAS GENERALES

\*\*\*\*\* CONTINUA \*\*\*\*\*

**CAMARA DE COMERCIO DE LA GUAJIRA  
CORNEJO OCHOA YEZITD**



Fecha expedición: 2021/12/14 - 17:41:49 \*\*\*\* Recibo No. S000378132 \*\*\*\* Num. Operación. 99-USUPUBXX-20211214-0042

\*\*\* EXPEDIDO A TRAVES DEL SISTEMA VIRTUAL S.I.I. \*\*\*

56 12 14 00 : MOBILIARIO DE CAFETERÍA Y COMEDOR  
 56 12 16 00 : MOBILIARIO PARA EL TIEMPO DE DESCANSO Y OCIO CREATIVO PARA GUARDERÍA I...  
 56 12 17 00 : MÓDULOS DE ALMACENAMIENTO GENERAL Y DE LIBROS PARA LAS AULAS  
 56 12 18 00 : MOBILIARIO Y ACCESORIOS DE AULAS VOCACIONALES  
 56 12 19 00 : MOBILIARIO DE DEMOSTRACIÓN  
 56 12 20 00 : MUEBLES DE LABORATORIO  
 56 13 15 00 : MANIQUÍES Y FORMAS  
 56 13 16 00 : EXHIBIDORES Y ACCESORIOS AUTO SOPORTADOS PARA MERCANCÍAS  
 56 13 17 00 : APARATOS, ESTANTES, SISTEMAS Y ACCESORIOS PARA INSTALACIÓN DE MERCANCÍAS  
 56 14 15 00 : ADORNOS CERÁMICOS PARA EL HOGAR  
 56 14 16 00 : ADORNOS DE VIDRIO PARA EL HOGAR  
 49 20 15 00 : EQUIPO DE ENTRENAMIENTO PARA AERÓBICOS  
 49 20 16 00 : EQUIPO DE ENTRENAMIENTO DE PESAS Y RESISTENCIA  
 70 11 15 00 : PLANTAS Y ÁRBOLES ORNAMENTALES  
 70 11 17 00 : PARQUES, JARDINES Y HUERTOS  
 72 14 12 00 : SERVICIOS DE CONSTRUCCIÓN MARINA  
 70 17 18 00 : SERVICIOS DE DRENAJE  
 77 11 15 00 : SERVICIOS DE SEGURIDAD AMBIENTAL  
 72 11 10 00 : SERVICIOS DE CONSTRUCCIÓN DE UNIDADES UNIFAMILIARES  
 77 10 19 00 : SERVICIOS DE INVESTIGACIÓN DE CONTAMINACIÓN  
 77 10 20 00 : SERVICIOS DE REPORTE AMBIENTAL  
 77 12 15 00 : CONTAMINACIÓN DEL AIRE  
 77 12 16 00 : CONTAMINACIÓN DEL SUELO

**EXPERIENCIA No.117 :**

**NÚMERO CONSECUTIVO DEL CONTRATO:**117

**CONTRATO CELEBRADO POR** :1 - EL PROPONENTE

**NOMBRE DEL CONTRATISTA** :YEZITD CORNEJO OCHOA

**NOMBRE DEL CONTRATANTE** :MUNICIPIO DE URIBIA

**VALOR CONTRATADO EN SMMLV** :2763,44

**SG FM CL PR - DESCRIPCIÓN**

77 11 15 00 : SERVICIOS DE SEGURIDAD AMBIENTAL  
 72 11 10 00 : SERVICIOS DE CONSTRUCCIÓN DE UNIDADES UNIFAMILIARES  
 70 17 18 00 : SERVICIOS DE DRENAJE  
 11 10 17 00 : METALES DE BASE  
 22 10 16 00 : EQUIPO DE PAVIMENTACIÓN  
 24 12 15 00 : CAJAS, BOLSAS Y SACOS PARA EMPAQUETADO  
 30 11 15 00 : CONCRETO Y MORTEROS  
 30 19 18 00 : EQUIPOS Y MATERIALES PARA CONSTRUCCIONES TEMPORALES Y APOYO AL MANTENIM...  
 40 17 15 00 : TUBOS Y TUBERÍAS COMERCIALES  
 47 13 19 00 : ABSORBENTES  
 72 10 15 00 : SERVICIOS DE APOYO PARA LA CONSTRUCCIÓN  
 72 14 10 00 : SERVICIOS DE CONSTRUCCIÓN DE AUTOPISTAS Y CARRETERAS  
 72 14 11 00 : SERVICIOS DE CONSTRUCCIÓN Y REVESTIMIENTO Y PAVIMENTACIÓN DE INFRAEST...  
 72 14 15 00 : SERVICIOS DE PREPARACIÓN DE TIERRAS  
 80 10 16 00 : GERENCIA DE PROYECTOS  
 80 10 15 00 : SERVICIOS DE CONSULTORÍA DE NEGOCIOS Y ADMINISTRACIÓN CORPORATIVA  
 80 12 17 00 : SERVICIOS DE RESPONSABILIDAD CIVIL  
 81 10 15 00 : INGENIERÍA CIVIL Y ARQUITECTURA  
 81 10 22 00 : INGENIERÍA DE TRANSPORTE  
 81 15 18 00 : OCEANOGRAFÍA E HIDROLOGÍA  
 83 10 15 00 : SERVICIOS DE ACUEDUCTO Y ALCANTARILLADO

\*\*\*\*\* CONTINUA \*\*\*\*\*

**CAMARA DE COMERCIO DE LA GUAJIRA  
CORNEJO OCHOA YEZITD**



Fecha expedición: 2021/12/14 - 17:41:49 \*\*\*\* Recibo No. S000378132 \*\*\*\* Num. Operación. 99-USUPUBXX-20211214-0042

\*\*\* EXPEDIDO A TRAVES DEL SISTEMA VIRTUAL S.I.I. \*\*\*

95 11 15 00 : VÍAS DE TRÁFICO LIMITADO  
 95 11 16 00 : VÍAS DE TRÁFICO ABIERTO  
 20 10 18 00 : SISTEMAS MECANIZADOS DE SOPORTE EN TIERRA  
 22 10 15 00 : MAQUINARIA PARA TRABAJO DE DESMONTE  
 22 10 17 00 : COMPONENTES DE EQUIPO PESADO  
 40 17 17 00 : ADAPTADORES DE TUBOS  
 40 17 19 00 : BRIDAS DE RESPALDO PARA TUBOS  
 40 17 37 00 : BRIDAS REDUCTORAS PARA TUBOS  
 40 17 49 00 : UNIONES PARA TUBOS  
 40 17 52 00 : Y DE CONEXIÓN PARA TUBOS  
 70 13 15 00 : PROTECCIÓN DEL TERRENO Y DEL SUELO  
 72 10 29 00 : SERVICIOS DE MANTENIMIENTO Y REPARACIÓN DE INSTALACIONES  
 72 15 43 00 : SERVICIOS DE MANTENIMIENTO Y REPARACIÓN DE EQUIPO MOTIVO Y GENERACIÓN...  
 80 11 16 00 : SERVICIOS DE PERSONAL TEMPORAL  
 81 14 15 00 : CONTROL DE CALIDAD  
 41 11 25 00 : INSTRUMENTOS DE MEDICIÓN Y OBSERVACIÓN DEL CAUDAL DE FLUIDOS  
 72 14 12 00 : SERVICIOS DE CONSTRUCCIÓN MARINA  
 77 10 15 00 : EVALUACIÓN DE IMPACTO AMBIENTAL  
 77 10 16 00 : PLANEACIÓN AMBIENTAL  
 77 10 17 00 : SERVICIOS DE ASESORÍA AMBIENTAL  
 77 10 18 00 : AUDITORÍA AMBIENTAL  
 77 10 19 00 : SERVICIOS DE INVESTIGACIÓN DE CONTAMINACIÓN  
 77 10 20 00 : SERVICIOS DE REPORTE AMBIENTAL  
 77 11 16 00 : REHABILITACIÓN AMBIENTAL  
 77 12 15 00 : CONTAMINACIÓN DEL AIRE  
 77 12 16 00 : CONTAMINACIÓN DEL SUELO  
 77 12 17 00 : CONTAMINACIÓN DEL AGUA

**EXPERIENCIA No.118 :**

**NÚMERO CONSECUTIVO DEL CONTRATO:**118

**CONTRATO CELEBRADO POR** :3 - CONSORCIO O UNIÓN TEMPORAL

**NOMBRE DEL CONTRATISTA** :UNION TEMPORAL C.E LA GLORIA

**NOMBRE DEL CONTRATANTE** :MUNICIPIO DE MANAURE

**VALOR CONTRATADO EN SMMLV** :1213,23

**PORCENTAJE DE PARTICIPACIÓN EN EL VALOR EJECUTADO EN CASO DE CONSORCIOS Y UNIONES TEMPORALES:** 80%

**SG FM CL PR - DESCRIPCIÓN**

77 11 15 00 : SERVICIOS DE SEGURIDAD AMBIENTAL  
 72 11 10 00 : SERVICIOS DE CONSTRUCCIÓN DE UNIDADES UNIFAMILIARES  
 70 17 18 00 : SERVICIOS DE DRENAJE  
 11 10 17 00 : METALES DE BASE  
 22 10 16 00 : EQUIPO DE PAVIMENTACIÓN  
 24 12 15 00 : CAJAS, BOLSAS Y SACOS PARA EMPAQUETADO  
 30 11 15 00 : CONCRETO Y MORTEROS  
 30 19 18 00 : EQUIPOS Y MATERIALES PARA CONSTRUCCIONES TEMPORALES Y APOYO AL MANTENIM...  
 40 17 15 00 : TUBOS Y TUBERÍAS COMERCIALES  
 47 13 19 00 : ABSORBENTES  
 72 10 15 00 : SERVICIOS DE APOYO PARA LA CONSTRUCCIÓN  
 72 14 10 00 : SERVICIOS DE CONSTRUCCIÓN DE AUTOPISTAS Y CARRETERAS  
 72 14 11 00 : SERVICIOS DE CONSTRUCCIÓN Y REVESTIMIENTO Y PAVIMENTACIÓN DE INFRAEST...  
 72 14 15 00 : SERVICIOS DE PREPARACIÓN DE TIERRAS  
 80 10 16 00 : GERENCIA DE PROYECTOS  
 80 10 15 00 : SERVICIOS DE CONSULTORÍA DE NEGOCIOS Y ADMINISTRACIÓN CORPORATIVA

\*\*\*\*\* CONTINUA \*\*\*\*\*

**CAMARA DE COMERCIO DE LA GUAJIRA  
CORNEJO OCHOA YEZITD**



Fecha expedición: 2021/12/14 - 17:41:49 \*\*\*\* Recibo No. S000378132 \*\*\*\* Num. Operación. 99-USUPUBXX-20211214-0042

\*\*\* EXPEDIDO A TRAVES DEL SISTEMA VIRTUAL S.I.I. \*\*\*

80 12 17 00 : SERVICIOS DE RESPONSABILIDAD CIVIL  
 81 10 15 00 : INGENIERÍA CIVIL Y ARQUITECTURA  
 81 10 22 00 : INGENIERÍA DE TRANSPORTE  
 81 15 18 00 : OCEANOGRAFÍA E HIDROLOGÍA  
 83 10 15 00 : SERVICIOS DE ACUEDUCTO Y ALCANTARILLADO  
 95 11 15 00 : VÍAS DE TRÁFICO LIMITADO  
 95 11 16 00 : VÍAS DE TRÁFICO ABIERTO  
 20 10 18 00 : SISTEMAS MECANIZADOS DE SOPORTE EN TIERRA  
 22 10 15 00 : MAQUINARIA PARA TRABAJO DE DESMONTE  
 22 10 17 00 : COMPONENTES DE EQUIPO PESADO  
 40 17 17 00 : ADAPTADORES DE TUBOS  
 40 17 19 00 : BRIDAS DE RESPALDO PARA TUBOS  
 40 17 37 00 : BRIDAS REDUCTORAS PARA TUBOS  
 40 17 49 00 : UNIONES PARA TUBOS  
 40 17 52 00 : Y DE CONEXIÓN PARA TUBOS  
 70 13 15 00 : PROTECCIÓN DEL TERRENO Y DEL SUELO  
 72 10 29 00 : SERVICIOS DE MANTENIMIENTO Y REPARACIÓN DE INSTALACIONES  
 72 15 43 00 : SERVICIOS DE MANTENIMIENTO Y REPARACIÓN DE EQUIPO MOTIVO Y GENERACIÓN...  
 80 11 16 00 : SERVICIOS DE PERSONAL TEMPORAL  
 81 14 15 00 : CONTROL DE CALIDAD  
 41 11 25 00 : INSTRUMENTOS DE MEDICIÓN Y OBSERVACIÓN DEL CAUDAL DE FLUIDOS  
 72 14 12 00 : SERVICIOS DE CONSTRUCCIÓN MARINA  
 77 10 15 00 : EVALUACIÓN DE IMPACTO AMBIENTAL  
 77 10 16 00 : PLANEACIÓN AMBIENTAL  
 77 10 17 00 : SERVICIOS DE ASESORÍA AMBIENTAL  
 77 10 18 00 : AUDITORÍA AMBIENTAL  
 77 10 19 00 : SERVICIOS DE INVESTIGACIÓN DE CONTAMINACIÓN  
 77 10 20 00 : SERVICIOS DE REPORTE AMBIENTAL  
 77 11 16 00 : REHABILITACIÓN AMBIENTAL  
 77 12 15 00 : CONTAMINACIÓN DEL AIRE  
 77 12 16 00 : CONTAMINACIÓN DEL SUELO  
 77 12 17 00 : CONTAMINACIÓN DEL AGUA

**EXPERIENCIA No.119 :**

**NÚMERO CONSECUTIVO DEL CONTRATO:**119

**CONTRATO CELEBRADO POR** :1 - EL PROPONENTE

**NOMBRE DEL CONTRATISTA** :CORNEJO OCHOA YEZITD

**NOMBRE DEL CONTRATANTE** :MUNICIPIO DE URIBIA

**VALOR CONTRATADO EN SMLV** :2193,03

**SG FM CL PR - DESCRIPCIÓN**

11 10 17 00 : METALES DE BASE  
 22 10 16 00 : EQUIPO DE PAVIMENTACIÓN  
 24 12 15 00 : CAJAS, BOLSAS Y SACOS PARA EMPAQUETADO  
 30 11 15 00 : CONCRETO Y MORTEROS  
 30 12 17 00 : MATERIALES DE CONSTRUCCIÓN DE CAMINOS Y CARRILERAS  
 40 17 15 00 : TUBOS Y TUBERÍAS COMERCIALES  
 47 13 19 00 : ABSORBENTES  
 72 12 15 00 : SERVICIOS DE CONSTRUCCIÓN DE PLANTAS INDUSTRIALES  
 72 14 10 00 : SERVICIOS DE CONSTRUCCIÓN DE AUTOPISTAS Y CARRETERAS  
 72 14 11 00 : SERVICIOS DE CONSTRUCCIÓN Y REVESTIMIENTO Y PAVIMENTACIÓN DE INFRAEST...  
 72 14 15 00 : SERVICIOS DE PREPARACIÓN DE TIERRAS  
 81 10 15 00 : INGENIERÍA CIVIL Y ARQUITECTURA

\*\*\*\*\* CONTINUA \*\*\*\*\*

**CAMARA DE COMERCIO DE LA GUAJIRA  
CORNEJO OCHOA YEZITD**



Fecha expedición: 2021/12/14 - 17:41:49 \*\*\*\* Recibo No. S000378132 \*\*\*\* Num. Operación. 99-USUPUBXX-20211214-0042

\*\*\* EXPEDIDO A TRAVES DEL SISTEMA VIRTUAL S.I.I. \*\*\*

83 10 15 00 : SERVICIOS DE ACUEDUCTO Y ALCANTARILLADO  
 95 11 15 00 : VÍAS DE TRÁFICO LIMITADO  
 95 11 16 00 : VÍAS DE TRÁFICO ABIERTO  
 31 21 17 00 : ACABADOS EN GENERAL  
 30 19 18 00 : EQUIPOS Y MATERIALES PARA CONSTRUCCIONES TEMPORALES Y APOYO AL MANTENIM...  
 70 13 15 00 : PROTECCIÓN DEL TERRENO Y DEL SUELO  
 70 16 16 00 : FLORA  
 72 12 14 00 : SERVICIOS DE CONSTRUCCIÓN DE EDIFICIOS PÚBLICOS ESPECIALIZADOS  
 72 15 19 00 : SERVICIOS DE ALBAÑILERÍA Y MAMPOSTERÍA  
 72 15 25 00 : SERVICIOS DE INSTALACIÓN DE PISOS  
 72 15 29 00 : SERVICIOS DE MONTAJE DE ACERO ESTRUCTURAL  
 72 15 30 00 : SERVICIOS DE VIDRIOS Y VENTANERÍA  
 72 15 31 00 : SERVICIOS DE CONSTRUCCIÓN DE FACILIDADES ATLÉTICAS Y RECREATIVAS  
 72 15 33 00 : SERVICIOS DE MANTENIMIENTO E INSTALACIÓN DE EQUIPO DE ESTACIÓN DE SER...  
 72 15 36 00 : SERVICIOS DE TERMINADO INTERIOR, DOTACIÓN Y REMODELACIÓN  
 77 10 15 00 : EVALUACIÓN DE IMPACTO AMBIENTAL  
 77 10 16 00 : PLANEACIÓN AMBIENTAL  
 77 10 17 00 : SERVICIOS DE ASESORÍA AMBIENTAL  
 77 10 18 00 : AUDITORÍA AMBIENTAL  
 77 12 17 00 : CONTAMINACIÓN DEL AGUA  
 80 10 16 00 : GERENCIA DE PROYECTOS  
 81 10 22 00 : INGENIERÍA DE TRANSPORTE  
 80 12 17 00 : SERVICIOS DE RESPONSABILIDAD CIVIL  
 93 14 15 00 : DESARROLLO Y SERVICIOS SOCIALES  
 93 14 20 00 : DESARROLLO URBANO  
 93 15 15 00 : ADMINISTRACIÓN PÚBLICA  
 95 12 17 00 : EDIFICIOS Y ESTRUCTURAS PÚBLICOS  
 95 12 19 00 : EDIFICIOS Y ESTRUCTURAS EDUCACIONALES Y DE ADMINISTRACIÓN  
 70 15 18 00 : SERVICIOS DE CONSERVACIÓN FORESTAL  
 70 15 19 00 : RECURSOS FORESTALES  
 70 14 16 00 : PROTECCIÓN DE CULTIVOS  
 70 14 17 00 : GESTIÓN DE CULTIVOS  
 70 16 17 00 : ECOSISTEMAS  
 72 10 15 00 : SERVICIOS DE APOYO PARA LA CONSTRUCCIÓN  
 77 11 16 00 : REHABILITACIÓN AMBIENTAL  
 40 14 16 00 : VÁLVULAS  
 40 14 20 00 : MANGUERAS  
 40 18 30 00 : TUBERÍAS DE CAUCHO Y PLÁSTICO  
 40 18 31 00 : ACCESORIOS DE TUBOS  
 72 15 27 00 : SERVICIOS DE INSTALACIÓN Y REPARACIÓN DE CONCRETO  
 72 15 32 00 : SERVICIOS DE RECUBRIMIENTO, IMPERMEABILIZACIÓN PROTECCIÓN CONTRA CLIM...  
 80 10 15 00 : SERVICIOS DE CONSULTORÍA DE NEGOCIOS Y ADMINISTRACIÓN CORPORATIVA  
 81 10 17 00 : INGENIERÍA ELÉCTRICA Y ELECTRÓNICA  
 81 15 18 00 : OCEANOGRAFÍA E HIDROLOGÍA  
 41 11 25 00 : INSTRUMENTOS DE MEDICIÓN Y OBSERVACIÓN DEL CAUDAL DE FLUIDOS  
 70 13 16 00 : PREPARACIÓN DEL TERRENO Y DEL SUELO  
 22 10 18 00 : GRÚAS DE ELEVACIÓN  
 24 14 15 00 : SUMINISTROS PARA SEGURIDAD Y PROTECCIÓN  
 41 11 39 00 : EQUIPO PARA MEDICIÓN DE SUELOS  
 72 14 12 00 : SERVICIOS DE CONSTRUCCIÓN MARINA  
 77 11 15 00 : SERVICIOS DE SEGURIDAD AMBIENTAL  
 70 17 18 00 : SERVICIOS DE DRENAJE

\*\*\*\*\* CONTINUA \*\*\*\*\*

**CAMARA DE COMERCIO DE LA GUAJIRA  
CORNEJO OCHOA YEZITD**



Fecha expedición: 2021/12/14 - 17:41:49 \*\*\*\* Recibo No. S000378132 \*\*\*\* Num. Operación. 99-USUPUBXX-20211214-0042

\*\*\* EXPEDIDO A TRAVES DEL SISTEMA VIRTUAL S.I.I. \*\*\*

72 11 10 00 : SERVICIOS DE CONSTRUCCIÓN DE UNIDADES UNIFAMILIARES  
77 10 19 00 : SERVICIOS DE INVESTIGACIÓN DE CONTAMINACIÓN  
77 10 20 00 : SERVICIOS DE REPORTE AMBIENTAL  
77 12 15 00 : CONTAMINACIÓN DEL AIRE  
77 12 16 00 : CONTAMINACIÓN DEL SUELO  
30 11 18 00 : AGREGADOS  
30 11 19 00 : ELEMENTOS PARA REFORZAR CONCRETO  
30 11 17 00 : YESOS  
40 17 16 00 : TUBOS Y TUBERÍAS INDUSTRIALES  
72 14 17 00 : SERVICIOS DE ALQUILER O ARRENDAMIENTO DE EQUIPO Y MAQUINARIA DE CONSTRU...

**EXPERIENCIA No.120 :**

**NÚMERO CONSECUTIVO DEL CONTRATO:**120

**CONTRATO CELEBRADO POR** :1 - EL PROPONENTE  
**NOMBRE DEL CONTRATISTA** :YEZITD CORNEJO OCHOA  
**NOMBRE DEL CONTRATANTE** :MUNICIPIO DE URIBIA  
**VALOR CONTRATADO EN SMMLV** :2161,57

**SG FM CL PR - DESCRIPCIÓN**

11 11 15 00 : BARRO Y TIERRA  
11 11 16 00 : PIEDRA  
11 11 17 00 : ARENA  
22 10 15 00 : MAQUINARIA PARA TRABAJO DE DESMONTE  
22 10 16 00 : EQUIPO DE PAVIMENTACIÓN  
22 10 17 00 : COMPONENTES DE EQUIPO PESADO  
22 10 19 00 : MAQUINARIA Y ACCESORIOS DE CONSTRUCCIÓN DE EDIFICIOS  
20 10 18 00 : SISTEMAS MECANIZADOS DE SOPORTE EN TIERRA  
24 14 16 00 : SUMINISTROS DE ACOLCHADOS  
30 11 15 00 : CONCRETO Y MORTEROS  
30 11 16 00 : CEMENTO Y CAL  
46 18 15 00 : ROPA DE SEGURIDAD  
47 13 19 00 : ABSORBENTES  
55 12 17 00 : SEÑALIZACIÓN  
72 14 10 00 : SERVICIOS DE CONSTRUCCIÓN DE AUTOPISTAS Y CARRETERAS  
72 14 11 00 : SERVICIOS DE CONSTRUCCIÓN Y REVESTIMIENTO Y PAVIMENTACIÓN DE INFRAEST...  
72 14 15 00 : SERVICIOS DE PREPARACIÓN DE TIERRAS  
72 15 27 00 : SERVICIOS DE INSTALACIÓN Y REPARACIÓN DE CONCRETO  
72 15 39 00 : SERVICIO DE PREPARACIÓN DE OBRAS DE CONSTRUCCIÓN  
77 10 17 00 : SERVICIOS DE ASESORÍA AMBIENTAL  
80 10 15 00 : SERVICIOS DE CONSULTORÍA DE NEGOCIOS Y ADMINISTRACIÓN CORPORATIVA  
80 11 16 00 : SERVICIOS DE PERSONAL TEMPORAL  
81 10 15 00 : INGENIERÍA CIVIL Y ARQUITECTURA  
81 14 15 00 : CONTROL DE CALIDAD  
81 14 16 00 : MANEJO DE CADENA DE SUMINISTROS  
95 11 15 00 : VÍAS DE TRÁFICO LIMITADO  
95 11 16 00 : VÍAS DE TRÁFICO ABIERTO  
95 12 15 00 : EDIFICIOS Y ESTRUCTURAS COMERCIALES Y DE ENTRETENIMIENTO  
95 12 16 00 : EDIFICIOS Y ESTRUCTURAS DE TRANSPORTE  
77 10 15 00 : EVALUACIÓN DE IMPACTO AMBIENTAL  
77 10 16 00 : PLANEACIÓN AMBIENTAL  
77 10 18 00 : AUDITORÍA AMBIENTAL  
77 10 19 00 : SERVICIOS DE INVESTIGACIÓN DE CONTAMINACIÓN  
77 10 20 00 : SERVICIOS DE REPORTE AMBIENTAL

\*\*\*\*\* CONTINUA \*\*\*\*\*

**CAMARA DE COMERCIO DE LA GUAJIRA  
CORNEJO OCHOA YEZITD**



Fecha expedición: 2021/12/14 - 17:41:49 \*\*\*\* Recibo No. S000378132 \*\*\*\* Num. Operación. 99-USUPUBXX-20211214-0042

\*\*\* EXPEDIDO A TRAVES DEL SISTEMA VIRTUAL S.I.I. \*\*\*

77 11 15 00 : SERVICIOS DE SEGURIDAD AMBIENTAL  
 77 11 16 00 : REHABILITACIÓN AMBIENTAL  
 77 12 15 00 : CONTAMINACIÓN DEL AIRE  
 77 12 16 00 : CONTAMINACIÓN DEL SUELO  
 77 12 17 00 : CONTAMINACIÓN DEL AGUA

ESTA INFORMACION FUE OBJETO DE VERIFICACIÓN DOCUMENTAL POR PARTE DE LA CAMARA DE COMERCIO DE LA GUAJIRA.

**CERTIFICA:  
HISTORIA DE INSCRIPCIONES**

QUE EL DÍA 08 DE NOVIEMBRE DE 2012 EL PROPONENTE SE INSCRIBIÓ EN EL REGISTRO ÚNICO DE PROPONENTES BAJO EL NÚMERO 10352 DEL LIBRO PRIMERO DE LOS PROPONENTES, QUE ESTA INSCRIPCIÓN SE PUBLICÓ EN EL REGISTRO ÚNICO EMPRESARIAL Y SOCIAL EL DÍA 08 DE NOVIEMBRE DE 2012.

QUE EL DÍA 31 DE ENERO DE 2013 EL PROPONENTE SE ACTUALIZÓ EN EL REGISTRO ÚNICO DE PROPONENTES BAJO EL NÚMERO 10753 DEL LIBRO PRIMERO DE LOS PROPONENTES, QUE ESTA INSCRIPCIÓN SE PUBLICÓ EN EL REGISTRO ÚNICO EMPRESARIAL Y SOCIAL EL DÍA 04 DE FEBRERO DE 2013.

QUE EL DÍA 14 DE FEBRERO DE 2013 EL PROPONENTE SE ACTUALIZÓ EN EL REGISTRO ÚNICO DE PROPONENTES BAJO EL NÚMERO 10787 DEL LIBRO PRIMERO DE LOS PROPONENTES, QUE ESTA INSCRIPCIÓN SE PUBLICÓ EN EL REGISTRO ÚNICO EMPRESARIAL Y SOCIAL EL DÍA 14 DE FEBRERO DE 2013.

QUE EL DÍA 15 DE FEBRERO DE 2013 EL PROPONENTE SE ACTUALIZÓ EN EL REGISTRO ÚNICO DE PROPONENTES BAJO EL NÚMERO 10794 DEL LIBRO PRIMERO DE LOS PROPONENTES, QUE ESTA INSCRIPCIÓN SE PUBLICÓ EN EL REGISTRO ÚNICO EMPRESARIAL Y SOCIAL EL DÍA 15 DE FEBRERO DE 2013.

QUE EL DÍA 18 DE MARZO DE 2013 EL PROPONENTE SE ACTUALIZÓ EN EL REGISTRO ÚNICO DE PROPONENTES BAJO EL NÚMERO 10898 DEL LIBRO PRIMERO DE LOS PROPONENTES, QUE ESTA INSCRIPCIÓN SE PUBLICÓ EN EL REGISTRO ÚNICO EMPRESARIAL Y SOCIAL EL DÍA 18 DE MARZO DE 2013.

QUE EL DÍA 21 DE JUNIO DE 2013 EL PROPONENTE SE ACTUALIZÓ EN EL REGISTRO ÚNICO DE PROPONENTES BAJO EL NÚMERO 11200 DEL LIBRO PRIMERO DE LOS PROPONENTES, QUE ESTA INSCRIPCIÓN SE PUBLICÓ EN EL REGISTRO ÚNICO EMPRESARIAL Y SOCIAL EL DÍA 21 DE JUNIO DE 2013.

QUE EL DÍA 25 DE ABRIL DE 2014 EL PROPONENTE SE RENOVÓ EN EL REGISTRO ÚNICO DE PROPONENTES BAJO EL NÚMERO 12058 DEL LIBRO PRIMERO DE LOS PROPONENTES, QUE ESTA INSCRIPCIÓN SE PUBLICÓ EN EL REGISTRO ÚNICO EMPRESARIAL Y SOCIAL EL DÍA 25 DE ABRIL DE 2014.

QUE EL DÍA 13 DE JUNIO DE 2014 EL PROPONENTE SE ACTUALIZÓ EN EL REGISTRO ÚNICO DE PROPONENTES BAJO EL NÚMERO 12289 DEL LIBRO PRIMERO DE LOS PROPONENTES, QUE ESTA INSCRIPCIÓN SE PUBLICÓ EN EL REGISTRO ÚNICO EMPRESARIAL Y SOCIAL EL DÍA 13 DE JUNIO DE 2014.

QUE EL DÍA 14 DE OCTUBRE DE 2014 EL PROPONENTE SE ACTUALIZÓ EN EL REGISTRO ÚNICO DE PROPONENTES BAJO EL NÚMERO 12484 DEL LIBRO PRIMERO DE LOS PROPONENTES, QUE ESTA INSCRIPCIÓN SE PUBLICÓ EN EL REGISTRO ÚNICO EMPRESARIAL Y SOCIAL EL DÍA 14 DE OCTUBRE DE 2014.

QUE EL DÍA 30 DE ABRIL DE 2015 EL PROPONENTE SE RENOVÓ EN EL REGISTRO ÚNICO DE PROPONENTES BAJO EL NÚMERO 14260 DEL LIBRO PRIMERO DE LOS PROPONENTES, QUE ESTA INSCRIPCIÓN SE PUBLICÓ EN EL REGISTRO ÚNICO EMPRESARIAL Y SOCIAL EL DÍA 30 DE ABRIL DE 2015.

QUE EL DÍA 01 DE JULIO DE 2015 EL PROPONENTE SE ACTUALIZÓ EN EL REGISTRO ÚNICO DE PROPONENTES BAJO EL NÚMERO 14487 DEL LIBRO PRIMERO DE LOS PROPONENTES, QUE ESTA INSCRIPCIÓN SE PUBLICÓ EN EL REGISTRO ÚNICO EMPRESARIAL Y SOCIAL EL DÍA 01 DE JULIO DE 2015.

QUE EL DÍA 12 DE MAYO DE 2016 EL PROPONENTE SE RENOVÓ EN EL REGISTRO ÚNICO DE PROPONENTES BAJO EL NÚMERO 15122 DEL LIBRO PRIMERO DE LOS PROPONENTES, QUE ESTA INSCRIPCIÓN SE PUBLICÓ EN EL REGISTRO ÚNICO EMPRESARIAL Y SOCIAL EL DÍA 12 DE MAYO DE 2016.

\*\*\*\*\* CONTINUA \*\*\*\*\*



**CAMARA DE COMERCIO DE LA GUAJIRA  
CORNEJO OCHOA YEZITD**



Fecha expedición: 2021/12/14 - 17:41:49 \*\*\*\* Recibo No. S000378132 \*\*\*\* Num. Operación. 99-USUPUBXX-20211214-0042

\*\*\* EXPEDIDO A TRAVES DEL SISTEMA VIRTUAL S.I.I. \*\*\*

QUE EL DÍA 21 DE OCTUBRE DE 2016 EL PROPONENTE SE ACTUALIZÓ EN EL REGISTRO ÚNICO DE PROPONENTES BAJO EL NÚMERO 15423 DEL LIBRO PRIMERO DE LOS PROPONENTES, QUE ESTA INSCRIPCIÓN SE PUBLICÓ EN EL REGISTRO ÚNICO EMPRESARIAL Y SOCIAL EL DÍA 21 DE OCTUBRE DE 2016.

QUE EL DÍA 19 DE ABRIL DE 2017 EL PROPONENTE SE RENOVÓ EN EL REGISTRO ÚNICO DE PROPONENTES BAJO EL NÚMERO 16155 DEL LIBRO PRIMERO DE LOS PROPONENTES, QUE ESTA INSCRIPCIÓN SE PUBLICÓ EN EL REGISTRO ÚNICO EMPRESARIAL Y SOCIAL EL DÍA 19 DE ABRIL DE 2017.

QUE EL DÍA 11 DE MAYO DE 2018 EL PROPONENTE SE RENOVÓ EN EL REGISTRO ÚNICO DE PROPONENTES BAJO EL NÚMERO 17278 DEL LIBRO PRIMERO DE LOS PROPONENTES, QUE ESTA INSCRIPCIÓN SE PUBLICÓ EN EL REGISTRO ÚNICO EMPRESARIAL Y SOCIAL EL DÍA 11 DE MAYO DE 2018.

QUE EL DÍA 15 DE ABRIL DE 2019 EL PROPONENTE SE RENOVÓ EN EL REGISTRO ÚNICO DE PROPONENTES BAJO EL NÚMERO 17807 DEL LIBRO PRIMERO DE LOS PROPONENTES, QUE ESTA INSCRIPCIÓN SE PUBLICÓ EN EL REGISTRO ÚNICO EMPRESARIAL Y SOCIAL EL DÍA 15 DE ABRIL DE 2019.

QUE EL DÍA 12 DE JUNIO DE 2020 EL PROPONENTE SE RENOVÓ EN EL REGISTRO ÚNICO DE PROPONENTES BAJO EL NÚMERO 19096 DEL LIBRO PRIMERO DE LOS PROPONENTES, QUE ESTA INSCRIPCIÓN SE PUBLICÓ EN EL REGISTRO ÚNICO EMPRESARIAL Y SOCIAL EL DÍA 12 DE JUNIO DE 2020.

QUE EL DÍA 21 DE ABRIL DE 2021 EL PROPONENTE SE RENOVÓ EN EL REGISTRO ÚNICO DE PROPONENTES BAJO EL NÚMERO 19968 DEL LIBRO PRIMERO DE LOS PROPONENTES, QUE ESTA INSCRIPCIÓN SE PUBLICÓ EN EL REGISTRO ÚNICO EMPRESARIAL Y SOCIAL EL DÍA 21 DE ABRIL DE 2021.

**CERTIFICA:**

DE CONFORMIDAD CON LO ESTABLECIDO EN EL CÓDIGO DE PROCEDIMIENTO ADMINISTRATIVO Y DE LO CONTENCIOSO Y DE LA LEY 962 DE 2005, LOS ACTOS ADMINISTRATIVOS DE REGISTRO AQUÍ CERTIFICADOS QUEDAN EN FIRME DIEZ (10) DÍAS HÁBILES DESPUES DE LA FECHA DE INSCRIPCIÓN, SIEMPRE QUE NO SEAN OBJETO DE RECURSOS. EL DÍA SÁBADO NO SE DEBE CONTAR COMO DÍA HÁBIL.

**VALOR DEL CERTIFICADO : \$53,000**

**IMPORTANTE:** La firma digital del secretario de la **CAMARA DE COMERCIO DE LA GUAJIRA** contenida en este certificado electrónico se encuentra emitida por una entidad de certificación abierta autorizada y vigilada por la Superintendencia de Industria y Comercio, de conformidad con las exigencias establecidas en la Ley 527 de 1999 para validez jurídica y probatoria de los documentos electrónicos.

La firma digital no es una firma digitalizada o escaneada, por lo tanto, la firma digital que acompaña este documento la podrá verificar a través de su aplicativo visor de documentos pdf.

No obstante, si usted va a imprimir este certificado, lo puede hacer desde su computador, con la certeza de que el mismo fue expedido a través del canal virtual de la cámara de comercio y que la persona o entidad a la que usted le va a entregar el certificado impreso, puede verificar por una sola vez el contenido del mismo, ingresando al enlace <https://siiguajira.confecamaras.co/cv.php> seleccionando la cámara de comercio e indicando el código de verificación **mYkRP9Ctsy**

Al realizar la verificación podrá visualizar (y descargar) una imagen exacta del certificado que fue entregado al usuario en el momento que se realizó la transacción.

La firma mecánica que se muestra a continuación es la representación gráfica de la firma del secretario jurídico (o de quien haga sus veces) de la Cámara de Comercio quien avala este certificado. La firma mecánica no reemplaza la firma digital en los documentos electrónicos.

\*\*\*\*\* CONTINUA \*\*\*\*\*

**CAMARA DE COMERCIO DE LA GUAJIRA  
CORNEJO OCHOA YEZITD**



**Fecha expedición:** 2021/12/14 - 17:41:50 \*\*\*\* **Recibo No.** S000378132 \*\*\*\* **Num. Operación.** 99-USUPUBXX-20211214-0042

\*\*\* EXPEDIDO A TRAVES DEL SISTEMA VIRTUAL S.I.I. \*\*\*

---

\*\*\* FINAL DEL CERTIFICADO \*\*\*

\*\*\*\*\* CONTINUA \*\*\*\*\*

## **REQUISITOS HABILITANTES DE ORDEN FINANCIERO**

Riohacha, 07 de enero de 2022

Señores

**PATRIMONIO AUTÓNOMO - PA FINDETER - SANTANDER EDUCATIVO 2021**

Bogotá D.C. - Colombia

Referencia: CONVOCATORIA No **PAF-MEN3-I-099-2021**

**BANCOLOMBIA S.A.**

**CERTIFICA**

Que YEZITD CORNEJO OCHOA, identificado con CC 91.208.401 , tiene con nuestra entidad **un cupo de crédito pre-aprobado** por valor de VEINTICUATRO MILLONES DE PESOS. **(24.000.000,00)**, destinado para la convocatoria **PAF-MEN3-I-099-2021** cuyo objeto es **CONTRATAR "LA INTERVENTORÍA INTEGRAL (ADMINISTRATIVA, FINANCIERA, CONTABLE, AMBIENTAL, SOCIAL, JURÍDICA Y TÉCNICA) A LA EJECUCION DE DIAGNÓSTICOS Y OBRAS DE MEJORAMIENTO DE INFRAESTRUCTURA DE ESTABLECIMIENTOS EDUCATIVOS QUE REQUIERAN INTERVENCIÓN DE AMBIENTES ESCOLARES PARA EL REGRESO A LA PRESENCIALIDAD - GRUPO 4 - CIENAGA - BARRANCABERMEJA"**. La vigencia del cupo de crédito pre-aprobado es de (DOS) 2 meses contados a partir de la fecha de cierre de la convocatoria No. **PAF-MEN3-I-099-2021**, cuyo objeto es **CONTRATAR "LA INTERVENTORÍA INTEGRAL (ADMINISTRATIVA, FINANCIERA, CONTABLE, AMBIENTAL, SOCIAL, JURÍDICA Y TÉCNICA) A LA EJECUCION DE DIAGNÓSTICOS Y OBRAS DE MEJORAMIENTO DE INFRAESTRUCTURA DE ESTABLECIMIENTOS EDUCATIVOS QUE REQUIERAN INTERVENCIÓN DE AMBIENTES ESCOLARES PARA EL REGRESO A LA PRESENCIALIDAD - GRUPO 4 - CIENAGA - BARRANCABERMEJA"**. La presente certificación no compromete ni obliga a Bancolombia con la sociedad, o con la entidad contratante, ni compromete a Bancolombia a la expedición de la carta de cupo de crédito Aprobado en firme, libre y/o disponible, o a la ejecución de desembolso alguno, dado que la misma se encuentra sujeta al estudio de crédito, a la aprobación del cupo en firme por parte de Bancolombia, y al cumplimiento por parte de YEZITD CORNEJO OCHOA de los términos, condiciones y garantías establecidas en la comunicación de aprobación, entre otros. Bancolombia no se hará responsable por perjuicios, lucro cesante o daños causados a la entidad contratante o a la sociedad por la no aprobación del cupo de crédito en firme, por la disminución o modificación del cupo pre-aprobado o por el uso que haga la sociedad de la presente carta. Igualmente, Bancolombia se reserva el derecho a modificar la totalidad de las condiciones aquí previstas en razón de, pero sin limitarse a, las condiciones financieras, crediticias y de cumplimiento legal de la sociedad.

Se expide en Riohacha a los 07 (Siete) días del mes de enero de 2022.

**BANCOLOMBIA**  
Riohacha, Of. 526 Riohacha

Gerente N° 350  
Cédula N°

HERMES RINCON PONCE

Gerente Oficina Riohacha

En caso de verificación, puede comunicarse con la entidad bancaria a través del siguiente contacto:

Nombre: Hermes Rincón Ponce

Cargo: Gerente

Correo Electrónico: herrinco@bancolombia.com.co

Teléfono: 7283215 Ext 110

## **REQUISITOS HABILITANTES DE ORDEN TÉCNICO**

**FORMATO 3**  
**EXPERIENCIA ESPECÍFICA DEL PROPONENTE PARA HABILITAR LA OFERTA**

<b>OBJETO:</b>	CONTRATAR "LA INTERVENTORÍA INTEGRAL (ADMINISTRATIVA, FINANCIERA, CONTABLE, AMBIENTAL, SOCIAL, JURÍDICA Y TÉCNICA) A LA EJECUCION DE DIAGNÓSTICOS Y OBRAS DE MEJORAMIENTO DE INFRAESTRUCTURA DE ESTABLECIMIENTOS EDUCATIVOS QUE REQUIERAN INTERVENCIÓN DE AMBIENTES ESCOLARES PARA EL REGRESO A LA PRESENCIALIDAD - GRUPO 4 – CIENAGA - BARRANCABERMEJA".						
<b>PROPONENTE:</b>	CONSORCIO INTER EDUCATIVAS 02.						
<b>DATOS COMPLETOS DEL INTEGRANTE QUE APORTA LA EXPERIENCIA:</b>	JUAN ANDRES CASTRO HERNANDEZ identificado con C.C. 84.079.206 de Riohacha						
<b>EXPERIENCIA DEL PROPONENTE PROPUESTA PARA HABILITAR LA OFERTA</b>							
CONT. No.	OBJETO	ACTIVIDADES EJECUTADAS	VALOR EN SMMLV	ENTIDAD CONTRATANTE	FECHA DE INICIO	FECHA DE FINALIZ.	PORCENTAJE DE PARTICIPACION (C, UT)
1	INTERVENTORÍA TÉCNICA, ADMINISTRATIVA Y FINANCIERA A LA CONSTRUCCION DOTACION Y ADECUACION DE CENTROS DESARROLLOS INFANTIL EN LA ZONA URBANA Y RURAL DEL MUNICIPIO DE URIBIA DEPARTAMENTO DE LA GUAJIRA.	INTERVENTORIA A LA CONSTRUCCION , DOTACION Y ADECUACION	848.22	MUNICIPIO DE URIBIA	21/01/2014	4/02/2015	100%

El proponente bajo la gravedad del juramento manifiesta que la información antes consignada es veraz y podrá ser consultada en cualquier momento, en consecuencia, se responsabiliza de lo aquí consignado. Y se compromete a presentar los documentos que requieran y que respaldan lo aquí consignado.

*Victor Galvis Villegas*

**VICTOR GALVIS VILLEGAS**  
**REPRESENTANTE CONSORCIO**

## CONTRATO 1



**EL SUSCRITO SECRETARIO DE OBRAS MUNICIPALES**

**CERTIFICA**

Que el **ING. JUAN ANDRES CASTRO HERNANDEZ**, identificado con C.C. 84.079.206, expedida en Riohacha, ejecuto a satisfacción para el municipio de Uribe, el **contrato de consultoría No. 008 de 2013**, el cual tiene por objeto **“INTERVENTORIA TECNICA ADMINISTRATIVA Y FINANCIERA A LA CONSTRUCCION, DOTACION Y ADECUACION DE CENTROS DE DESARROLLO INFANTIL EN LA ZONA URBANA Y RURAL DEL MUNICIPIO DE URIBIA DEPARTAMENTO DE LA GUAJIRA”**.

<b>CONTRATANTE:</b>	Municipio de Uribe
<b>CONTRATISTA:</b>	JUAN ANDRES CASTRO HERNANDEZ. C.C. 84.079.206
<b>VR. DEL CONTRATO:</b>	\$546.552.000,00
<b>VR. INTERVENTORIA OBRA CONSTRUCCION (OBRA NUEVA):</b>	\$479.622.241,47
<b>VR. INTERVENTORIA OBRA ADECUACION:</b>	\$21.654.411,64
<b>VR. INTERVENTORIA DOTACION:</b>	\$45.275.346,89
<b>PLAZO:</b>	OCHO (08) MESES
<b>FECHA DE INICIO:</b>	VEINTIUNO (21) DE ENERO DE 2014
<b>FECHA DE TERMINACION:</b>	CUATRO (04) DE FEBRERO DE 2015
<b>DIRECTOR DE INTERVENTORIA:</b>	JUAN ANDRES CASTRO HERNANDEZ. C.C. 84.079.206. Dedicación 50%.
<b>RESIDENTE DE INTERVENTORIA:</b>	ALVARO ENRIQUE RODRIGUEZ PEREZ C.C. No. 72.270.722. Dedicación 100%.
<b>AREA TOTAL INTERVENIDA:</b>	5.764,41 m <sup>2</sup>
<b>AREA TOTAL INTERVENIDA CUBIERTA:</b>	4.893,44 m <sup>2</sup>

La presente se firma a petición de la parte interesada a los veintidós (22) días del mes de abril de 2016.

**FADNER JAVID FOSCA VIZCAINO**  
Secretario de obras Publicas Municipal

**EL SUSCRITO SECRETARIO DE OBRAS MUNICIPALES**