

DIAGNÓSTICO CONSTRUCCIÓN DE INFRAESTRUCTURA EDUCATIVA

I. INFORMACIÓN GENERAL DEL ESTABLECIMIENTO EDUCATIVO

NOMBRE DE LA INSTITUCIÓN EDUCATIVA: Centro Educativo Rural El Sur
 CODIGO DANE INSTITUCIÓN EDUCATIVA: 254245000270
 NOMBRE DE LA SEDE EDUCATIVA: Sede Quebrada Honda
 CODIGO DANE DE LA SEDE EDUCATIVA: 254245000784
 Dirección/ Municipio: El Carmen Vda. Quebrada Honda Departamento: Norte de Santander
 FECHA DE VISITA DIA 26 MES 07 AÑO 2018 JORNADAS MAÑANA TARDE NOCHE
 COORDENADAS GEOGRAFICAS (GPS) X: 8° 31' 32,39" Y: 73° 31' 10,77"
 RECTOR: Jairo Pérez Real URBANA RURAL
 E-mail: jperezreal@hotmail.com TELÉFONO: 3118618984
 * La I.E. dispone de predio con certificado de libertad y tradición, escritura a nombre de la I.E. o del Municipio ó resolución de adjudicación de etnias indígenas o afrocolombianos. SI NO Tipo de doc.: EP y Cart. Lib. y trad.
 No del doc.: EP#166/69-MIF22611659
 Anexa documento: SI NO

El predio o el inmueble donde se ubica el establecimiento educativo se encuentra en un terreno estable y no genera ningún tipo de riesgo para los estudiantes: SI NO

* En caso de que la respuesta sea NO indique a continuación porque:
 Deslizamiento Receptor de Deslizamiento Zona Pantanosa Problemas estructurales
 Inundación Relleno Sanitario Zona de protección otro, ¿Cuál?

Amplie si considera :

INFORMACIÓN BASE (DATOS DE MATRICULA DE LA MAYOR JORNADA)	GRADO	Nº NIÑOS	Nº NIÑAS	GRADO	Nº NIÑOS	Nº NIÑAS	GRADO	Nº NIÑOS	Nº NIÑAS	No. ADULTOS
	PREJARDIN	0	0	PRIMERO	1	0	SEXTO	0	0	
JARDIN	0	0	SEGUNDO	1	0	SÉPTIMO	0	0	Adultos hombres	
TRANSICIÓN	0	0	TERCERO	1	0	OCTAVO	0	0	TOTAL	
			CUARTO	1	0	NOVENO	0	0	TOTAL ESTUDIANTES EN EL ESTABLECIMIENTO EDUCATIVO	
			QUINTO	1	0	DECIMO	0	0		
ESTUDIANTES						ONCE	0	0	No. 5	
TOTAL	0	0	TOTAL	5	0	TOTAL	0	0		

II. INFORMACIÓN DE LA INFRAESTRUCTURA EXISTENTE
 No. DE AULAS 1 BIBLIOTECA NO LABORATORIO NO otro, Cual? Cocina y habit de docente
 No. BATERIA SANITARIA 1 No. De aparatos 2 COMEDOR NO INTERNADO NO

III. NECESIDADES DE MEJORAMIENTO DE LA INFRAESTRUCTURA EXISTENTE

Nota: (De la siguiente relación de actividades, si el establecimiento lo requiere, relacione su Ubicación, cantidad, Unidad, Medidas y el Material estimado, de lo contrario indique /)

1. AGUA Y SANEAMIENTO BÁSICO : El establecimiento requiere:
 A. TANQUE ALMACENAMIENTO AGUA: Ubicación: Baños Cant: 1 UND: 1 Medidas 1000 Material PVC
 B. TUBERIA HIDRÁULICA Y ACCESORIOS Ubicación: Cant: UND: Medidas Material
 C. POZO SÉPTICO: Ubicación: Cant: UND: Medidas Material
 D. TUBERIA SANITARIA Y ACCESORIOS: Ubicación: Cant: UND: Medidas Material
 E. CAJAS DE INSPECCIÓN: Ubicación: Cant: UND: Medidas Material
 F. CANAL Y BANTES AGUAS LLUVIAS: Ubicación: Aulas Cant: 17 UND: ml Medidas 17 Material Lámina galvanizada
 G. Otro Ubicación: Cant: UND: Medidas Material

2. MANTENIMIENTO CORRECTIVO: El establecimiento requiere:

A. REPOSICIÓN DE TEJA:	Ubicación: <u>General</u>	Cant: <u>7M²</u>	UND: <u>7M²</u>	Medidas <u>131</u>	Material <u>Eternit</u>
B. REPOSICIÓN ESTRUCTURA CUBIERTA	Ubicación: <u>Gral.</u>	Cant: <u>7M²</u>	UND: <u>7M²</u>	Medidas <u>131</u>	Material <u>Metálico</u>
C. REPOSICIÓN DE SANITARIO	Ubicación: <u>Baños</u>	Cant: <u>—</u>	UND: <u>—</u>	Medidas <u>—</u>	Material <u>Institucional</u>
D. REPOSICIÓN DE LAVAMOS	Ubicación: <u>Baños</u>	Cant: <u>—</u>	UND: <u>—</u>	Medidas <u>—</u>	Material <u>Institucional</u>
E. REPOSICIÓN DE ORINAL	Ubicación: <u>Baños</u>	Cant: <u>—</u>	UND: <u>—</u>	Medidas <u>—</u>	Material <u>Institucional</u>
F. REPOSICIÓN DE MESÓN	Ubicación: <u>—</u>	Cant: <u>—</u>	UND: <u>—</u>	Medidas <u>—</u>	Material <u>—</u>
G. REPOSICIÓN DE MURO	Ubicación: <u>—</u>	Cant: <u>—</u>	UND: <u>—</u>	Medidas <u>—</u>	Material <u>—</u>
H. REPOSICIÓN ENCHAPE PARED	Ubicación: <u>Baños</u>	Cant: <u>7M²</u>	UND: <u>7M²</u>	Medidas <u>43</u>	Material <u>Cerámica 20x20</u>
I. REPOSICIÓN ENCHAPE PISO	Ubicación: <u>Baños</u>	Cant: <u>7M²</u>	UND: <u>7M²</u>	Medidas <u>13</u>	Material <u>Cerámica 20x20</u>
J. REPOSICIÓN POSETA LAVATRAPEROS	Ubicación: <u>—</u>	Cant: <u>3</u>	UND: <u>3</u>	Medidas <u>0.7x1.8</u>	Material <u>—</u>
K. REPOSICIÓN DE PUERTAS:	Ubicación: <u>Aula-Baños</u>	Cant: <u>4</u>	UND: <u>—</u>	Medidas <u>0.7x1.8</u>	Material <u>Metálico</u>
L. REPOSICIÓN DE VENTANAS:	Ubicación: <u>Aula</u>	Cant: <u>2</u>	UND: <u>—</u>	Medidas <u>1x1.14</u>	Material <u>Metálico</u>
M. REPOSICIÓN DE CIELO RASO:	Ubicación: <u>Aula</u>	Cant: <u>—</u>	UND: <u>—</u>	Medidas <u>54</u>	Material <u>copo</u>
N. REPOSICIÓN DE LÁMPARAS:	Ubicación: <u>General</u>	Cant: <u>8</u>	UND: <u>—</u>	Medidas <u>—</u>	Material <u>Bombilla en espiral</u>
Ñ. REP. INTERRUPTORES Y O TOMAS:	Ubicación: <u>Aula</u>	Cant: <u>6</u>	UND: <u>—</u>	Medidas <u>—</u>	Material <u>Toma doble</u>
O. REPOSICIÓN TABLERO ELÉCTRICO:	Ubicación: <u>—</u>	Cant: <u>—</u>	UND: <u>—</u>	Medidas <u>—</u>	Material <u>—</u>
P. INSTALACIÓN TUBERÍA MT:	Ubicación: <u>Gral.</u>	Cant: <u>—</u>	UND: <u>M1</u>	Medidas <u>45</u>	Material <u>Tubería EMT</u>
Q. Otro	Ubicación: <u>—</u>	Cant: <u>—</u>	UND: <u>—</u>	Medidas <u>—</u>	Material <u>—</u>
R. SUMINISTRO E INSTALACIÓN DE PANEL SOLAR: (SÓLO PARA ILUMINACIÓN, INDICAR NÚMERO DE BOMBILLOS A ABASTECER)					

3. MANTENIMIENTO PREVENTIVO: El establecimiento requiere:

A. PAÑETE MURO M2:	Ubicación: <u>—</u>	Cant: <u>—</u>	UND: <u>—</u>	Medidas <u>—</u>	Material <u>—</u>
B. VINILO SOBRE MURO 2 MANOS:	Ubicación: <u>Gral.</u>	Cant: <u>—</u>	UND: <u>7M²</u>	Medidas <u>145</u>	Material <u>Vinilo Tipo 1</u>
C. KORAZA SOBRE MURO 2 MANOS:	Ubicación: <u>Gral.</u>	Cant: <u>—</u>	UND: <u>442</u>	Medidas <u>112</u>	Material <u>Koraza</u>
D. IMPERMEABILIZACIÓN MUROS	Ubicación: <u>—</u>	Cant: <u>—</u>	UND: <u>—</u>	Medidas <u>—</u>	Material <u>—</u>
E. IMPERMEABILIZACIÓN PLACAS:	Ubicación: <u>—</u>	Cant: <u>—</u>	UND: <u>—</u>	Medidas <u>—</u>	Material <u>—</u>
F. CAMBIO DE GRIFERÍA:	Ubicación: <u>—</u>	Cant: <u>—</u>	UND: <u>—</u>	Medidas <u>—</u>	Material <u>—</u>
G. Otro: Cual?	Ubicación: <u>—</u>	Cant: <u>—</u>	UND: <u>—</u>	Medidas <u>—</u>	Material <u>—</u>

4. DOTACIÓN DE MOBILIARIO: (Si no existe el elemento o esta en avanzado estado de deterioro*)El establecimiento requiere:

A. TABLERO:	Deterioro <u>—</u>	No existe <u>—</u>	Cantidad <u>—</u>
B. PUESTO PARA DOCENTE (MESA Y SILLA):	Deterioro <u>—</u>	No existe <u>—</u>	Cantidad <u>—</u>
C. PUESTO UNIPERSONAL ALUMNO (MESA Y SILLA):	Deterioro <u>—</u>	No existe <u>—</u>	Cantidad <u>—</u>
D. MUEBLE DE ALMACENAMIENTO:	Deterioro <u>—</u>	No existe <u>X</u>	Cantidad <u>1 con puertas</u>
E. TANDEM DE CANECAS:	Deterioro <u>—</u>	No existe <u>X</u>	Cantidad <u>—</u>

* Estado de deterioro: Faltan piezas al mobiliario ejm: tornillos, piezas completas, chapas; presenta deficiencias físicas como desoldado, con filos o puntas oxidadas cortantes, fracturas o huecos, son inestables e inseguros.

5. CONSTRUCCIÓN NUEVA: El establecimiento evidencia la falta de instalaciones y ambientes escolares (Describe claramente la necesidad, indicando el motivo, el tipo y número de espacios requeridos)

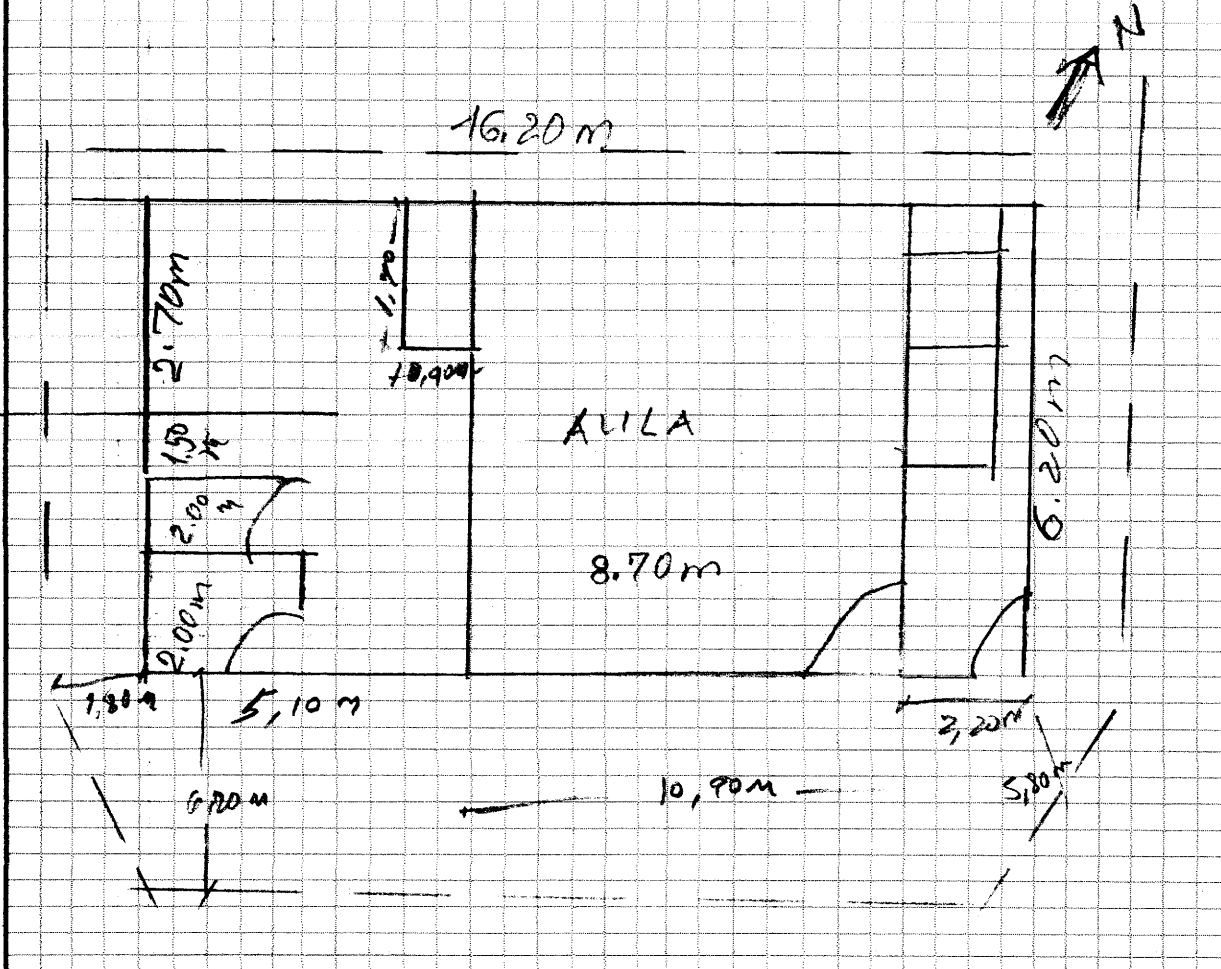

Debe tener en cuenta en el esquema los siguientes aspectos:

1. Ubicación de elementos hidráulicos y sanitarios: indicar: ubicación de acometida hidráulica y diámetro - tanques de reserva y su dimensión.
2. Ubicación de elementos eléctricos: indicar ubicación del transformador - contador - tablero eléctrico - planta eléctrica.

IV. CONTACTOS

Acompañamiento por parte del MEN

Nombre:	_____	Firma	_____
Email:	_____	CC	_____
Teléfono:	_____		

Acompañamiento de la OIM:

Nombre:	_____	Firma	_____
Email:	_____	Cargo:	_____
Teléfono:	_____		

Acompañamiento de la Institución Educativa/Secretaría de Educación/Alcaldía Municipal.

Nombre:	Idail Sanchez	Firma	
Email:	idails73@hotmail.com	Cargo:	Docente encargado
Teléfono:	3507041325		

Acompañamiento adicional por la Institución Educativa/Secretaría de Educación/Alcaldía Municipal.

Nombre:	_____	Firma	_____
Email:	_____	Cargo:	_____
Teléfono:	_____		

V. REGISTRO FOTOGRÁFICO: Identificar las áreas afectadas, cuando requiera demolición o reposición e mejoramiento

1	2
3	4
5	6

VI. CONDICIONES DEL PREDIO PARA TENER EN CUENTA EN EL PRESUPUESTO

Acceso al predio

Vehicular
 Peatonal
 Fluvial
 Marítima
 Otro:

Distancia en km desde el casco urbano: **18 Kmts.**

El predio cuenta con servicios de:

Agua SI NO
 Luz SI NO
 Gas SI NO
 Alcantaril SI NO
 Tel. SI NO

Se requiere realizar demoliciones SI NO
 M2 Material predominante **Cerámica**

OBSERVACIONES Y RECOMENDACIONES (Relacione aquí todo lo que considere importante como parte del diagnóstico)

La IED requiere la conexión al acueducto veredal, este trámite debe realizarlo la Alcaldía. El estado general de la IED es malo, baño deteriorado y anticuado, cubiertas deterioradas, ventanas superiores ocasionan que el agua lluvia entre y moje todo el aula. Los pisos requieren cambios y el cerramiento es primordial para la seguridad de los niños.