

DIAGNÓSTICO CONSTRUCCIÓN DE INFRAESTRUCTURA EDUCATIVA

I. INFORMACIÓN GENERAL DEL ESTABLECIMIENTO EDUCATIVO

NOMBRE DE LA INSTITUCIÓN EDUCATIVA:	Centro Educativo Rural El Sul															
CÓDIGO DANE INSTITUCIÓN EDUCATIVA:	254245000270															
NOMBRE DE LA SEDE EDUCATIVA:	Centro Educativo Rural El Sul - Sede Quebrada Honda															
CÓDIGO DANE DE LA SEDE EDUCATIVA:	254245000784															
Dirección/ Municipio:	Vda. Quebrada Honda /El Carmen				Departamento			Norte de Santander								
FECHA DE VISITA	DÍA	26	MES	7	AÑO	2018	JORNADAS	MAÑANA	X	TARDE		NOCHE				
COORDENADAS GEOGRÁFICAS (GPS)					X:	8°31'32.29" N										
					Y:	73°31'10.77" W										
RECTOR:	JAIRO PEREZ REAL						URBANA		RURAL	X						
E-mail:	<a href="mailto:jperezreal@hotmail.com">jperezreal@hotmail.com</a>						TELÉFONO:	3118618984								
* La I.E. dispone de predio con certificado de libertad y tradición, escritura a nombre de la I.E. o del Municipio ó resolución de adjudicación de etnias indígenas o afrocolombianos.	SI	X	NO	Tipo de doc.:		Escritura y certificado de libertad y tradición										
				No del doc.:		Escritura No. 66 del 16-04-69 / MI # 266-11659										
Anexa documento:													SI	X	NO	

El predio o el inmueble donde se ubica el establecimiento educativo se encuentra en un terreno estable y no genera ningún tipo de riesgo para los estudiantes: SI  NO

\* En caso de que la respuesta sea **NO** indique a continuación porque:

<input type="checkbox"/> Deslizamiento	<input checked="" type="checkbox"/> Receptor de Deslizamiento	<input type="checkbox"/> Zona Pantanosa	<input type="checkbox"/> Problemas estructurales
<input type="checkbox"/> Inundación	<input type="checkbox"/> Relleno Sanitario	<input type="checkbox"/> Zona de protección	<input type="checkbox"/> otro, ¿Cuál?

Amplíe si considera : \_\_\_\_\_

II. INFORMACIÓN BASE (DATOS DE MATRICULA DE LA MAYOR JORNADA)	GRADO	No. NIÑOS	No. NIÑAS	GRADO	No. NIÑOS	No. NIÑAS	GRADO	No. NIÑOS	No. NIÑAS	No. ADULTOS	
	PREJARDIN	0	0	PRIMERO	1	0	SEXTO	0	0	Adultos Mujeres	
JARDÍN	0	0	SEGUNDO	1	0	SÉPTIMO	0	0	Adultos hombres		
TRANSICIÓN	0	0	TERCERO	1	0	OCTAVO	0	0	<b>TOTAL</b>		<b>0</b>
			CUARTO	1	0	NOVENO	0	0	<b>TOTAL ESTUDIANTES EN EL ESTABLECIMIENTO EDUCATIVO</b>		
			QUINTO	1	0	DECIMO	0	0			
<b>ESTUDIANTES</b>						ONCE	0	0	No.	<b>5</b>	
<b>TOTAL</b>	<b>0</b>	<b>0</b>	<b>TOTAL</b>	<b>5</b>	<b>0</b>	<b>TOTAL</b>	<b>0</b>	<b>0</b>			

II. INFORMACIÓN DE LA INFRAESTRUCTURA EXISTENTE

No. DE AULAS	1	BIBLIOTECA	NO	LABORATORIO	NO	otro, Cual?
No. BATERÍA SANITARIA	1	No. De aparatos	2	COMEDOR	NO	COCINA EN RUINA
						HABITACIÓN DOCENTE

III. NECESIDADES DE MEJORAMIENTO DE LA INFRAESTRUCTURA EXISTENTE

Nota: (De la siguiente relación de actividades, si el establecimiento lo requiere, relacione su Ubicación,cantidad, Unidad, Medidas y el Material estimado, de lo contrario indique / )

1. AGUA Y SANEAMIENTO BÁSICO : El establecimiento requiere:

A. TANQUE ALMACENAMIENTO AGUA:	Ubicación:	Baños	Cant:	1	UND:	lt	Medidas	1000	Material	PVC
B. TUBERÍA HIDRÁULICA Y ACCESORIOS:	Ubicación:	/	Cant:	/	UND:	/	Medidas	/	Material	/
C. POZO SÉPTICO:	Ubicación:	/	Cant:	/	UND:	/	Medidas	/	Material	/
D. TUBERIA SANITARIA Y ACCESORIOS:	Ubicación:	/	Cant:	/	UND:	/	Medidas	/	Material	/
E. CAJAS DE INSPECCIÓN:	Ubicación:	/	Cant:	/	UND:	/	Medidas	/	Material	/
F. CANAL Y BANTES AGUAS LLUVIAS:	Ubicación:	Aulas	Cant:	-	UND:	ml	Medidas	17	Material	Lámina galvanizada
G. Otro	Ubicación:	/	Cant:	/	UND:	/	Medidas	/	Material	/

**2. MANTENIMIENTO CORRECTIVO:** El establecimiento requiere:

A. REPOSICIÓN DE TEJA:	Ubicación: General	Cant: -	UND: m2	Medidas	131	Material	Eternit
B. REPOSICIÓN ESTRUCTURA CUBIERTA:	Ubicación: General	Cant: -	UND: m2	Medidas	131	Material	Metálico
C. REPOSICIÓN DE SANITARIO	Ubicación: Baños	Cant: 3	UND: un	Medidas	-	Material	Institucional
D. REPOSICIÓN DE LAVAMOS	Ubicación: Baños	Cant: 2	UND: un	Medidas	-	Material	Institucional
E. REPOSICIÓN DE ORINAL	Ubicación: Baños	Cant: 1	UND: un	Medidas	-	Material	Institucional
F. REPOSICIÓN DE MESÓN	Ubicación: /	Cant: /	UND: /	Medidas	/	Material	/
G. REPOSICIÓN DE MURO	Ubicación: /	Cant: /	UND: /	Medidas	/	Material	/
H. REPOSICIÓN ENCHAPE PARED	Ubicación: Baños	Cant: -	UND: m2	Medidas	43	Material	Cerámica 20x20
I. REPOSICIÓN ENCHAPE PISO	Ubicación: Baños	Cant: -	UND: m2	Medidas	13	Material	Cerámica 20x20
J. REPOSICIÓN POCETA LAVATRAPEROS	Ubicación: /	Cant: /	UND: /	Medidas	/	Material	/
K. REPOSICIÓN DE PUERTAS:	Ubicación: Aula, Baños	Cant: 4	UND: un	Medidas	3(0,7X1,8)+1(1)	Material	Metálico
L. REPOSICIÓN DE VENTANAS:	Ubicación: Aula	Cant: 2	UND: m2	Medidas	1x1	Material	Metálico
M. REPOSICIÓN DE CIELO RASO:	Ubicación: Aula	Cant: -	UND: m2	Medidas	54	Material	Icopor
N. REPOSICIÓN DE LÁMPARAS:	Ubicación: General	Cant: 8	UND: un	Medidas	-	Material	Bombilla en espiral
Ñ. REP. INTERRUPTORES Y O TOMAS:	Ubicación: Aula	Cant: 6	UND: un	Medidas	-	Material	Toma doble
O. REPOSICIÓN TABLERO ELÉCTRICO:	Ubicación: /	Cant: /	UND: /	Medidas	/	Material	/
P. INSTALACIÓN TUBERÍA MT:	Ubicación: General	Cant: -	UND: ml	Medidas	45	Material	Tubería EMT
Q. Otro	Ubicación: /	Cant: /	UND: /	Medidas	/	Material	/
R. SUMINISTRO E INSTALACIÓN DE PANEL SOLAR: (SÓLO PARA ILUMINACIÓN, INDICAR NÚMERO DE BOMBILLOS A ABASTECER)							

**3. MANTENIMIENTO PREVENTIVO :** El establecimiento requiere:

A. PAÑETE MURO M2:	Ubicación: /	Cant: /	UND: /	Medidas	/	Material	/
B. VINILO SOBRE MURO 2 MANOS:	Ubicación: General	Cant: -	UND: m2	Medidas	145	Material	Vinilo tipo 1
C. KORAZA SOBRE MURO 2 MANOS:	Ubicación: General	Cant: -	UND: m2	Medidas	112	Material	Koraza
D. IMPERMEABILIZACIÓN MUROS	Ubicación: /	Cant: /	UND: /	Medidas	/	Material	/
E. IMPERMEABILIZACIÓN PLACAS:	Ubicación: /	Cant: /	UND: /	Medidas	/	Material	/
F. CAMBIO DE GRIFERÍA:	Ubicación: /	Cant: /	UND: /	Medidas	/	Material	/
G. Otro: Cual?	Ubicación: /	Cant: /	UND: /	Medidas	/	Material	/

**4. DOTACIÓN DE MOBILIARIO:** (Si no existe el elemento o esta en avanzado estado de deterioro\* )El establecimiento requiere:

A. TABLERO:	Deterioro	<input type="checkbox"/>	No existe	<input type="checkbox"/>	Cantidad	<input type="text"/>
B. PUESTO PARA DOCENTE (MESA Y SILLA):	Deterioro	<input type="checkbox"/>	No existe	<input type="checkbox"/>	Cantidad	<input type="text"/>
C. PUESTO UNIPERSONAL ALUMNO (MESA Y SILLA):	Deterioro	<input type="checkbox"/>	No existe	<input type="checkbox"/>	Cantidad	<input type="text"/>
D. MUEBLE DE ALMACENAMIENTO:	Deterioro	<input type="checkbox"/>	No existe	<input checked="" type="checkbox"/>	Cantidad	1 con puertas
E. TANDEM DE CANECAS:	Deterioro	<input type="checkbox"/>	No existe	<input checked="" type="checkbox"/>	Cantidad	1

\* Estado de deterioro: Faltan piezas al mobiliario ejm: tornillos, piezas completas, chapas; presenta deficiencias físicas como desoldado, con filos o puntas oxidadas cortantes, fracturas o huecos, son inestables e inseguros.

**5. CONSTRUCCIÓN NUEVA :** El establecimiento evidencia la falta de instalaciones y ambientes escolares (Describe claramente la necesidad, indicando el motivo, el tipo y número de espacios requeridos)

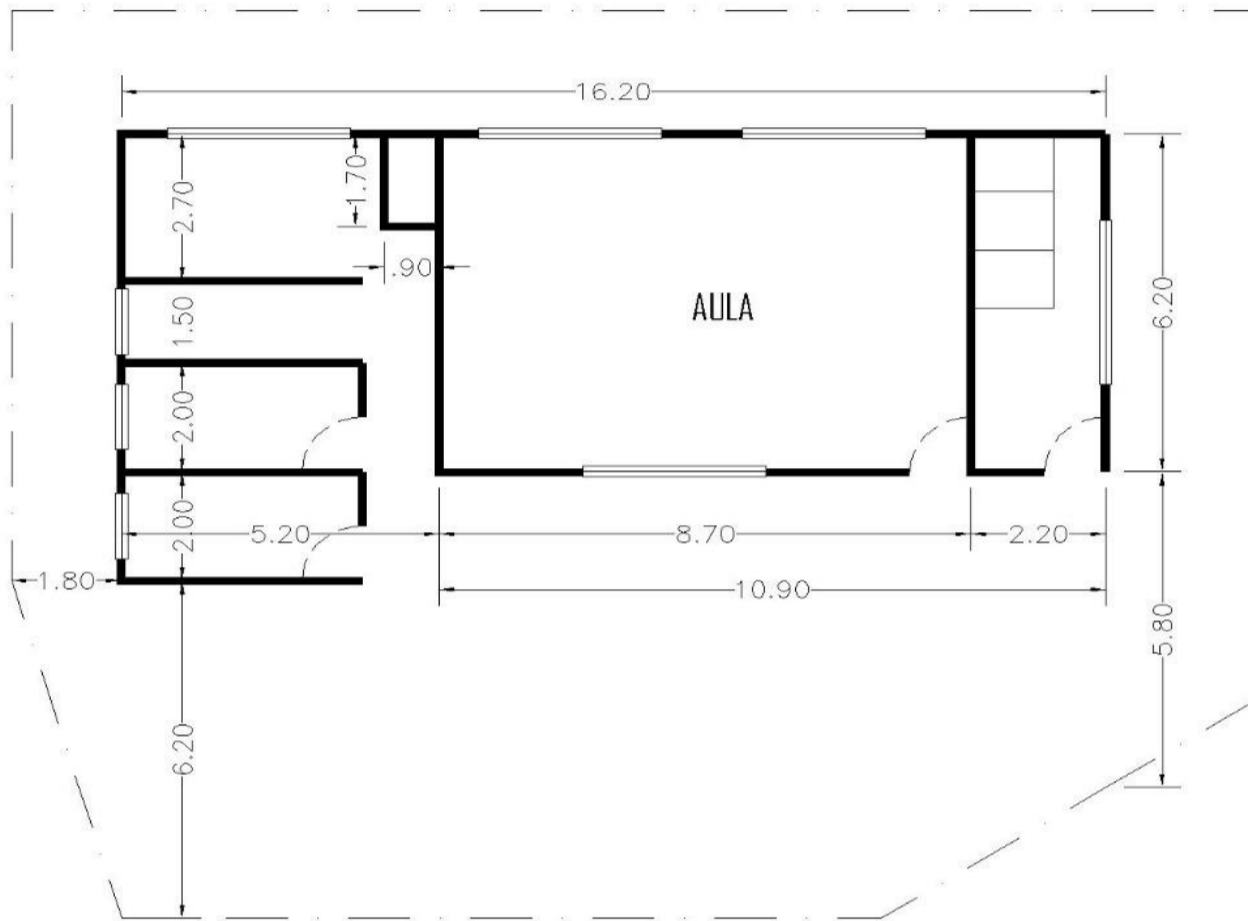
Debe tener en cuenta en el esquema los siguientes aspectos:

1. Ubicación de elementos hidráulicos y sanitarios :indicar: ubicación de acometida hidráulica y diámetro - tanques de reserva y su dimensión.
2. Ubicación de elementos eléctricos: indicar ubicación del transformador - contador - tablero eléctrico - planta eléctrica.

**IV. CONTACTOS**

**Acompañamiento por parte del MEN**

Nombre: \_\_\_\_\_  
 Email: \_\_\_\_\_  
 Teléfono: \_\_\_\_\_

Firma  
 C.C.

\_\_\_\_\_  
 \_\_\_\_\_  
 \_\_\_\_\_

**Acompañamiento de la OIM:**

Nombre: \_\_\_\_\_  
 Email: \_\_\_\_\_  
 Teléfono: \_\_\_\_\_

Firma  
 Cargo:

\_\_\_\_\_  
 \_\_\_\_\_

**Acompañamiento de la Institución Educativa/Secretaria de Educación/Alcaldía Municipal.**

Nombre: \_\_\_\_\_  
 Email: \_\_\_\_\_  
 Teléfono: \_\_\_\_\_

Firma  
 Cargo:

\_\_\_\_\_  
 Funcionario Sec. Desarrollo Social Sardinata

**Acompañamiento adicional por la Institución Educativa/Secretaria de Educación/Alcaldía Municipal.**

Nombre: Idail Sanchez Prado  
 Email: [idail573@hotmail.com](mailto:idail573@hotmail.com)  
 Teléfono: 3507041385

Firma  
 Cargo:

\_\_\_\_\_  
 Docente encargado

V. REGISTRO FOTOGRÁFICO : Identificar las áreas afectadas, cuando requiera demolición o reposición o mejoramiento



VI. CONDICIONES DEL PREDIO PARA TENER EN CUENTA EN EL PRESUPUESTO

Acceso al predio					Distancia en km desde el casco urbano	18
<input checked="" type="checkbox"/> Vehicular	<input checked="" type="checkbox"/> Peatonal	<input type="checkbox"/> Fluvial	<input type="checkbox"/> Marítima	<input type="checkbox"/> Otro:		
El predio cuenta con servicios de:						
Agua SI <input type="checkbox"/> NO <input checked="" type="checkbox"/>	Luz SI <input checked="" type="checkbox"/> NO <input type="checkbox"/>	Gas SI <input type="checkbox"/> NO <input checked="" type="checkbox"/>	Alcantarill SI <input type="checkbox"/> NO <input checked="" type="checkbox"/>	Tel. SI <input type="checkbox"/> NO <input checked="" type="checkbox"/>		
Se requiere realizar demoliciones SI <input checked="" type="checkbox"/> NO <input type="checkbox"/>		M2 Material predominante		Ceramica		

OBSERVACIONES Y RECOMENDACIONES (Relacione aquí todo lo que considere importante como parte del diagnóstico)

La institución requiere la conexión al acueducto veredal, este trámite debe realizarlo la alcaldía, se le puede suministrar las mangueras para la acometida

El estado general de la institución es malo, el baño deteriorado y anticuado, las cubiertas bastante deterioradas, las ventanas superiores ocasionan que el agua lluvia entre y moje toda el aula, los pisos requieren de cambio y el cerramiento es primordial para la seguridad de los niños por encontrarse cerca al barranco.