

DIAGNÓSTICO CONSTRUCCIÓN DE INFRAESTRUCTURA EDUCATIVA

I. INFORMACIÓN GENERAL DEL ESTABLECIMIENTO EDUCATIVO

NOMBRE DE LA INSTITUCIÓN EDUCATIVA:	Centro Educativo Rural El Guamal												
CÓDIGO DANE INSTITUCIÓN EDUCATIVA:	254206000149												
NOMBRE DE LA SEDE EDUCATIVA:	Centro Educativo Rural El Guamal - Sede Bella Unión												
CÓDIGO DANE DE LA SEDE EDUCATIVA:	254206000190												
Dirección/ Municipio:	Vda. Bella Unión/Convención					Departamento			Norte de Santander				
FECHA DE VISITA	DÍA	18	MES	7	AÑO	2018	JORNADAS	MAÑANA	X	TARDE		NOCHE	
COORDENADAS GEOGRÁFICAS (GPS)					X:	8°29'32.75" N							
					Y:	73°20'52.70" W							
RECTOR:	LUIS FERNANDO ROJAS RINCON					URBANA			RURAL			X	
E-mail:	profeluis01@hotmail.com					TELÉFONO:			3213721688				
* La I.E. dispone de predio con certificado de libertad y tradición, escritura a nombre de la I.E. o del Municipio ó resolución de adjudicación de etnias indígenas o afrocolombianos.	SI	X	Tipo de doc.:		Escritura y certificado de libertad y tradición								
	NO		No del doc.:		Escritura No. 139 del 08-05-65 / MI # 266-10538								
Anexa documento:					SI	X	NO						

El predio o el inmueble donde se ubica el establecimiento educativo se encuentra en un terreno estable y no genera ningún tipo de riesgo para los estudiantes: SI NO

* En caso de que la respuesta sea **NO** indique a continuación porque:

<input type="checkbox"/> Deslizamiento	<input checked="" type="checkbox"/>	<input type="checkbox"/> Receptor de Deslizamiento	<input type="checkbox"/> Zona Pantanosa	<input type="checkbox"/> Problemas estructurales
<input type="checkbox"/> Inundación	<input type="checkbox"/>	<input type="checkbox"/> Relleno Sanitario	<input type="checkbox"/> Zona de protección	<input type="checkbox"/> otro, ¿Cuál?

Amplíe si considera :

II. INFORMACIÓN BASE (DATOS DE MATRICULA DE LA MAYOR JORNADA)	GRADO	No. NIÑOS	No. NIÑAS	GRADO	No. NIÑOS	No. NIÑAS	GRADO	No. NIÑOS	No. NIÑAS	No. ADULTOS	
	PREJARDIN		0	0	PRIMERO	0	1	SEXTO	0	0	Adultos Mujeres
JARDÍN		0	0	SEGUNDO	2	1	SÉPTIMO	0	0	Adultos hombres	
TRANSICIÓN		1	1	TERCERO	0	1	OCTAVO	0	0	TOTAL	
				CUARTO	0	3	NOVENO	0	0	0	
				QUINTO	0	0	DECIMO	0	0	TOTAL ESTUDIANTES EN EL ESTABLECIMIENTO EDUCATIVO	
ESTUDIANTES							ONCE	0	0	No.	10
	TOTAL	1	1	TOTAL	2	6	TOTAL	0	0		

II. INFORMACIÓN DE LA INFRAESTRUCTURA EXISTENTE

No. DE AULAS	1	BIBLIOTECA	NO	LABORATORIO	NO	otro, Cual?
No. BATERÍA SANITARIA	2	No. De aparatos	3	COMEDOR	NO	COCINA EN RUINA
						HABITACIÓN DOCENTE

III. NECESIDADES DE MEJORAMIENTO DE LA INFRAESTRUCTURA EXISTENTE

Nota: (De la siguiente relación de actividades, si el establecimiento lo requiere, relacione su Ubicación, cantidad, Unidad, Medidas y el Material estimado, de lo contrario indique /)

1. AGUA Y SANEAMIENTO BÁSICO : El establecimiento requiere:

A. TANQUE ALMACENAMIENTO AGUA:	Ubicación:	Cant:	UND:	Medidas	Material
Baños		1	lt	1000	PVC
B. TUBERÍA HIDRÁULICA Y ACCESORIOS:	/	/	/	/	/
C. POZO SÉPTICO:	Baños	1	lt	1650	PVC
D. TUBERIA SANITARIA Y ACCESORIOS:	/	/	/	/	/
E. CAJAS DE INSPECCIÓN:	Baños	1	m2	60x60	Ladrillo y concreto
F. CANAL Y BANTES AGUAS LLUVIAS:	Aulas	-	ml	13	Lámina galvanizada
G. Otro	/	/	/	/	/

2. MANTENIMIENTO CORRECTIVO: El establecimiento requiere:

A. REPOSICIÓN DE TEJA:	Ubicación:	General	Cant:	7	UND:	un	Medidas	/	Material	Eternit
B. REPOSICIÓN ESTRUCTURA CUBIERTA:	Ubicación:	/	Cant:	/	UND:	/	Medidas	/	Material	/
C. REPOSICIÓN DE SANITARIO	Ubicación:	Baño docente	Cant:	1	UND:	un	Medidas	-	Material	Institucional
D. REPOSICIÓN DE LAVAMOS	Ubicación:	Baño docente	Cant:	1	UND:	un	Medidas	-	Material	Institucional
E. REPOSICIÓN DE ORINAL	Ubicación:	/	Cant:	/	UND:	/	Medidas	/	Material	/
F. REPOSICIÓN DE MESÓN	Ubicación:	Cocina	Cant:	3	UND:	m ^l	Medidas	/	Material	Granito pulido
G. REPOSICIÓN DE MURO	Ubicación:	/	Cant:	/	UND:	/	Medidas	/	Material	/
H. REPOSICIÓN ENCHAPE PARED	Ubicación:	Baño docente	Cant:		UND:	m ²	Medidas	9,9	Material	Cerámica 20x20
I. REPOSICIÓN ENCHAPE PISO	Ubicación:	Baño docente	Cant:		UND:	m ²	Medidas	3	Material	Cerámica 20x20
J. REPOSICIÓN POCETA LAVATRAPEROS	Ubicación:	/	Cant:	/	UND:	/	Medidas	/	Material	/
K. REPOSICIÓN DE PUERTAS:	Ubicación:	General	Cant:	6	UND:	un	Medidas	4(0,8X2)+2(1x2)	Material	Metálico
L. REPOSICIÓN DE VENTANAS:	Ubicación:	General	Cant:	9	UND:	m ²	Medidas	1x1	Material	Metálico
M. REPOSICIÓN DE CIELO RASO:	Ubicación:	Aula	Cant:	-	UND:	m ²	Medidas	36	Material	Icopor
N. REPOSICIÓN DE LÁMPARAS:	Ubicación:	General	Cant:	13	UND:	un	Medidas	-	Material	Bombilla en espiral
Ñ. REP. INTERRUPTORES Y O TOMAS:	Ubicación:	General	Cant:	9	UND:	un	Medidas	-	Material	Toma doble
O. REPOSICIÓN TABLERO ELÉCTRICO:	Ubicación:	General	Cant:	1	UND:	un	Medidas	6cir	Material	Metálico
P. INSTALACIÓN TUBERÍA MT:	Ubicación:	General	Cant:	-	UND:	m ^l	Medidas	58	Material	Tubería EMT
Q. Otro	Ubicación:	/	Cant:	/	UND:	/	Medidas	/	Material	/
R. SUMINISTRO E INSTALACIÓN DE PANEL SOLAR: (SÓLO PARA ILUMINACIÓN, INDICAR NÚMERO DE BOMBILLOS A ABASTECER)										

3. MANTENIMIENTO PREVENTIVO : El establecimiento requiere:

A. PAÑETE MURO M2:	Ubicación:	/	Cant:	/	UND:	/	Medidas	/	Material	/
B. VINILO SOBRE MURO 2 MANOS:	Ubicación:	General	Cant:	-	UND:	m ²	Medidas	96	Material	Vinilo tipo 1
C. KORAZA SOBRE MURO 2 MANOS:	Ubicación:	General	Cant:	-	UND:	m ²	Medidas	79	Material	Koraza
D. IMPERMEABILIZACIÓN MUROS	Ubicación:	General	Cant:	-	UND:	m ²	Medidas	13	Material	/
E. IMPERMEABILIZACIÓN PLACAS:	Ubicación:	Baño	Cant:	-	UND:	m ²	Medidas	14	Material	/
F. CAMBIO DE GRIFERÍA:	Ubicación:	/	Cant:	/	UND:	/	Medidas	/	Material	/
G. Otro: Cual?	Ubicación:	/	Cant:	/	UND:	/	Medidas	/	Material	/

4. DOTACIÓN DE MOBILIARIO: (Si no existe el elemento o esta en avanzado estado de deterioro*)El establecimiento requiere:

A. TABLERO:	Deterioro	<input type="checkbox"/>	No existe	<input type="checkbox"/>	Cantidad	<input type="text"/>
B. PUESTO PARA DOCENTE (MESA Y SILLA):	Deterioro	<input type="checkbox"/>	No existe	<input type="checkbox"/>	Cantidad	<input type="text"/>
C. PUESTO UNIPERSONAL ALUMNO (MESA Y SILLA):	Deterioro	<input checked="" type="checkbox"/>	No existe	<input type="checkbox"/>	Cantidad	4
D. MUEBLE DE ALMACENAMIENTO:	Deterioro	<input type="checkbox"/>	No existe	<input checked="" type="checkbox"/>	Cantidad	2 con puertas
E. TANDEM DE CANECAS:	Deterioro	<input type="checkbox"/>	No existe	<input checked="" type="checkbox"/>	Cantidad	2

* Estado de deterioro: Faltan piezas al mobiliario ejm: tornillos, piezas completas, chapas; presenta deficiencias físicas como desoldado, con filos o puntas oxidadas cortantes, fracturas o huecos, son inestables e inseguros.

5. CONSTRUCCIÓN NUEVA : El establecimiento evidencia la falta de instalaciones y ambientes escolares (Describe claramente la necesidad, indicando el motivo, el tipo y número de espacios requeridos)

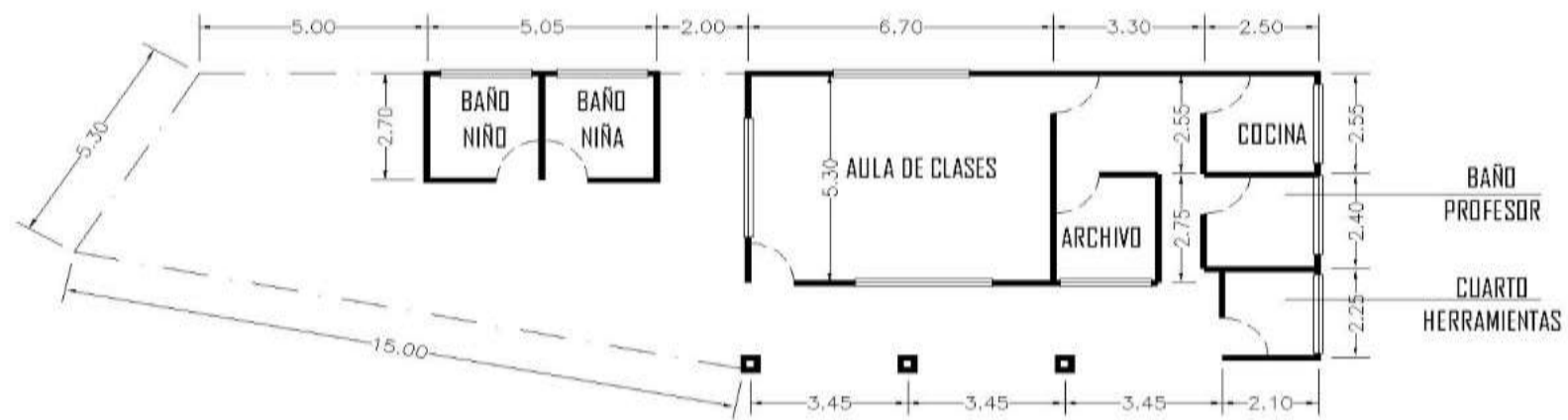

Debe tener en cuenta en el esquema los siguientes aspectos:

1. Ubicación de elementos hidráulicos y sanitarios :indicar: ubicación de acometida hidráulica y diámetro - tanques de reserva y su dimensión.
2. Ubicación de elementos eléctricos: indicar ubicación del transformador - contador - tablero eléctrico - planta eléctrica.

IV. CONTACTOS

Acompañamiento por parte del MEN

Nombre: _____
 Email: _____
 Teléfono: _____

Firma
 C.C.

Acompañamiento de la OIM:

Nombre: _____
 Email: _____
 Teléfono: _____

Firma
 Cargo:

Acompañamiento de la Institución Educativa/Secretaria de Educación/Alcaldía Municipal.

Nombre: _____
 Email: _____
 Teléfono: _____

Firma
 Cargo: Funcionario Sec. Desarrollo Social Convención

Acompañamiento adicional por la Institución Educativa/Secretaria de Educación/Alcaldía Municipal.

Nombre: Luz Elena Montejo Trujillo
 Email: _____
 Teléfono: 3125717822

Firma
 Cargo: Docente encargado

V. REGISTRO FOTOGRÁFICO : Identificar las áreas afectadas, cuando requiera demolición o reposición o mejoramiento



VI. CONDICIONES DEL PREDIO PARA TENER EN CUENTA EN EL PRESUPUESTO

Acceso al predio

Vehicular
 Peatonal
 Fluvial
 Marítima
 Otro: _____

Distancia en km desde el casco urbano: 18

El predio cuenta con servicios de:

Agua SI NO
 Luz SI NO
 Gas SI NO
 Alcantarill SI NO
 Tel. SI NO

Se requiere realizar demoliciones SI NO M2 Material predominante _____

OBSERVACIONES Y RECOMENDACIONES (Relacione aquí todo lo que considere importante como parte del diagnóstico)

La institución cuenta con una batería sanitaria en buen estado aunque la placa de la cubierta presenta un poco de humedad, cuenta con un aula y unos espacios que utilizan como archivo de biblioteca y ludoteca, tiene una cocina que no se usa por su mal estado, una habitación del docente con mucha humedad y los aparatos sanitarios en mal estado, necesita cambio general de los pisos, las ventanas y puertas.

Las instalaciones electricas en general necesitan ser reorganizadas.

Solicitan el cerramiento del área para mayor seguridad.