

DIAGNÓSTICO CONSTRUCCIÓN DE INFRAESTRUCTURA EDUCATIVA

I. INFORMACIÓN GENERAL DEL ESTABLECIMIENTO EDUCATIVO

NOMBRE DE LA INSTITUCIÓN EDUCATIVA: *Centro Educativo Rural Ntra. Sra. Del Carmen*
 CODIGO DANE INSTITUCIÓN EDUCATIVA: *254720000034*
 NOMBRE DE LA SEDE EDUCATIVA: *Sede Abejales*
 CODIGO DANE DE LA SEDE EDUCATIVA: *254720000062*
 Dirección/ Municipio: *Sardinata Tda. Abejales* Departamento: *Norte de Santander*
 FECHA DE VISITA DIA: *23* MES: *07* AÑO: *2018* JORNADAS MAÑANA TARDE NOCHE
 COORDENADAS GEOGRAFICAS (GPS) X: *8° 2' 17.47"* Y: *72° 50' 6.67"*
 RECTOR: *Emaira Patricia Cordero Torres* URBANA RURAL
 E-mail: *ANAROSA423AS@hotmail.com* TELÉFONO: *313 4658896*
 La I.E. dispone de predio con certificado de libertad y tradición, escritura a nombre de la I.E. o del Municipio ó resolución de adjudicación de etnias Indígenas o afrocolombianos. SI NO Tipo de doc.: *EP y Cert. Lib. y trad.*
 No del doc.: *EP#925714 - MH#26099223*
 Anexa documento: SI NO

El predio o el inmueble donde se ubica el establecimiento educativo se encuentra en un terreno estable y no genera ningún tipo de riesgo para los estudiantes: SI NO

* En caso de que la respuesta sea NO indique a continuación porque:
 Deslizamiento Receptor de Deslizamiento Zona Pantanosa Problemas estructurales
 Inundación Rolleno Sanitario Zona de protección otro, ¿Cuál?

Ampile si considera :

INFORMACIÓN BASE (DATOS DE MATRÍCULA DE LA MAYOR JORNADA)	GRADO	No. NIÑOS	No. NIÑAS	GRADO	No. NIÑOS	No. NIÑAS	GRADO	No. NIÑOS	No. NIÑAS	No. ADULTOS	
	PREIARDIN	0	0	PRIMERO	5	1	SEXTO	2	2	Adultos Mujeres	
JARDIN	0	0	SEGUNDO	3	3	SÉPTIMO	1	1	Adultos hombres		
TRANSICIÓN	1	0	TERCERO	2	1	OCTAVO	2	3	TOTAL		-0-
			CUARTO	0	1	NOVENO	1	0	TOTAL ESTUDIANTES EN EL ESTABLECIMIENTO EDUCATIVO		
			QUINTO	1	3	DECIMO	0	0			
ESTUDIANTES						ONCE	0	0			No. 33-
TOTAL	1	0	TOTAL	11	9	TOTAL	6	6			

II. INFORMACIÓN DE LA INFRAESTRUCTURA EXISTENTE

No. DE AULAS: *1* BIBLIOTECA: *SI* LABORATORIO: *NO* otro, Cual? *Cocina*
 No. BATERIA SANITARIA: *2* No. De aparatos: *3* COMEDOR: *NO* INTERNADO: *NO* *Hab. docente*

III. NECESIDADES DE MEJORAMIENTO DE LA INFRAESTRUCTURA EXISTENTE

Nota: (De la siguiente relación de actividades, si el establecimiento lo requiere, relacione su Ubicación, cantidad, Unidad, Medidas y el Material estimado, de lo contrario indique /)

1. AGUA Y SANEAMIENTO BÁSICO: El establecimiento requiere:

A. TANQUE ALMACENAMIENTO AGUA:	Ubicación: <i>Baños Cocina</i>	Cant: <i>2</i>	UND: <i>14</i>	Medidas: <i>1000</i>	Material: <i>PVC</i>
B. TUBERIA HIDRÁULICA Y ACCESORIOS:	Ubicación:	Cant:	UND:	Medidas:	Material:
C. POZO SÉPTICO:	Ubicación:	Cant:	UND:	Medidas:	Material:
D. TUBERIA SANITARIA Y ACCESORIOS:	Ubicación:	Cant:	UND:	Medidas:	Material:
E. CAJAS DE INSPECCIÓN:	Ubicación:	Cant:	UND:	Medidas:	Material:
F. CANAL Y BANTES AGUAS LLUVIAS:	Ubicación: <i>Aulas</i>	Cant:	UND: <i>ml</i>	Medidas: <i>18</i>	Material: <i>Lamina galvanizada</i>
G. Otro	Ubicación:	Cant:	UND:	Medidas:	Material:

2. MANTENIMIENTO CORRECTIVO: El establecimiento requiere:

A. REPOSICIÓN DE TEJA:	Ubicación: <u>Aula Biblioteca</u>	Cant: <u>10</u>	UND: <u>UN</u>	Medidas	Material: <u>Eternit</u>
B. REPOSICIÓN ESTRUCTURA CUBIERTA	Ubicación: <u>—</u>	Cant: <u>—</u>	UND: <u>—</u>	Medidas	Material: <u>—</u>
C. REPOSICIÓN DE SANITARIO	Ubicación: <u>—</u>	Cant: <u>—</u>	UND: <u>—</u>	Medidas	Material: <u>Institucional</u>
D. REPOSICIÓN DE LAVAMOS	Ubicación: <u>Habitación</u>	Cant: <u>—</u>	UND: <u>—</u>	Medidas	Material: <u>Institucional</u>
E. REPOSICIÓN DE ORINAL	Ubicación: <u>Bañobid.</u>	Cant: <u>—</u>	UND: <u>—</u>	Medidas	Material: <u>—</u>
F. REPOSICIÓN DE MESÓN	Ubicación: <u>Bañobibliot.</u>	Cant: <u>—</u>	UND: <u>—</u>	Medidas	Material: <u>—</u>
G. REPOSICIÓN DE MURO	Ubicación: <u>—</u>	Cant: <u>—</u>	UND: <u>—</u>	Medidas	Material: <u>Ladrillo común</u>
H. REPOSICIÓN ENCHAPE PARED	Ubicación: <u>Hab. cocina</u>	Cant: <u>—</u>	UND: <u>M²</u>	Medidas	Material: <u>Cerámica 20x20</u>
I. REPOSICIÓN ENCHAPE PISO	Ubicación: <u>Hab. cocina</u>	Cant: <u>—</u>	UND: <u>M²</u>	Medidas	Material: <u>Cerámica 30x30</u>
J. REPOSICIÓN POSETA LAVATRAPEROS	Ubicación: <u>—</u>	Cant: <u>—</u>	UND: <u>—</u>	Medidas	Material: <u>—</u>
K. REPOSICIÓN DE PUERTAS:	Ubicación: <u>Gral</u>	Cant: <u>—</u>	UND: <u>4</u>	Medidas <u>0.7x1.8</u>	Material: <u>Metálico</u>
L. REPOSICIÓN DE VENTANAS:	Ubicación: <u>Gral</u>	Cant: <u>—</u>	UND: <u>2</u>	Medidas <u>1x1m</u>	Material: <u>Metálico</u>
M. REPOSICIÓN DE CIELO RASO:	Ubicación: <u>Gral</u>	Cant: <u>—</u>	UND: <u>—</u>	Medidas	Material: <u>—</u>
N. REPOSICIÓN DE LÁMPARAS:	Ubicación: <u>Gral</u>	Cant: <u>—</u>	UND: <u>—</u>	Medidas	Material: <u>Bombilla Espiral</u>
Ñ. REP. INTERRUPTORES Y O TOMAS:	Ubicación: <u>—</u>	Cant: <u>—</u>	UND: <u>—</u>	Medidas	Material: <u>Toma Doble</u>
O. REPOSICIÓN TABLERO ELÉCTRICO:	Ubicación: <u>Gral</u>	Cant: <u>1</u>	UND: <u>—</u>	Medidas <u>6 Circuitos</u>	Material: <u>Metálico</u>
P. INSTALACIÓN TUBERÍA MT:	Ubicación: <u>—</u>	Cant: <u>—</u>	UND: <u>Ml</u>	Medidas <u>35</u>	Material: <u>Tubería EMT</u>
Q. Otro	Ubicación: <u>—</u>	Cant: <u>—</u>	UND: <u>—</u>	Medidas	Material: <u>—</u>
R. SUMINISTRO E INSTALACIÓN DE PANEL SOLAR: (SÓLO PARA ILUMINACIÓN, INDICAR NÚMERO DE BOMBILLOS A ABASTECER)					

3. MANTENIMIENTO PREVENTIVO: El establecimiento requiere:

A. PAÑETE MURO M2:	Ubicación: <u>—</u>	Cant: <u>—</u>	UND: <u>—</u>	Medidas	Material: <u>—</u>
B. VINILO SOBRE MURO 2 MANOS:	Ubicación: <u>Gral</u>	Cant: <u>—</u>	UND: <u>M²</u>	Medidas <u>77</u>	Material: <u>Vinilo Tipo 1</u>
C. KORAZA SOBRE MURO 2 MANOS:	Ubicación: <u>Gral</u>	Cant: <u>2</u>	UND: <u>M²</u>	Medidas <u>41</u>	Material: <u>Koraza</u>
D. IMPERMEABILIZACIÓN MUROS	Ubicación: <u>—</u>	Cant: <u>—</u>	UND: <u>—</u>	Medidas	Material: <u>—</u>
E. IMPERMEABILIZACIÓN PLACAS:	Ubicación: <u>Baño</u>	Cant: <u>—</u>	UND: <u>M²</u>	Medidas <u>7.1</u>	Material: <u>Imperm. de placas</u>
F. CAMBIO DE GRIFERÍA:	Ubicación: <u>—</u>	Cant: <u>—</u>	UND: <u>—</u>	Medidas	Material: <u>—</u>
G. Otro: Cual?	Ubicación: <u>—</u>	Cant: <u>—</u>	UND: <u>—</u>	Medidas	Material: <u>—</u>

4. DOTACIÓN DE MOBILIARIO: (Si no existe el elemento o esta en avanzado estado de deterioro*)El establecimiento requiere:

A. TABLERO:	Deterioro <u>—</u>	No existe <u>X</u>	Cantidad <u>2</u>
B. PUESTO PARA DOCENTE (MESA Y SILLA):	Deterioro <u>—</u>	No existe <u>X</u>	Cantidad <u>2</u>
C. PUESTO UNIPERSONAL ALUMNO (MESA Y SILLA):	Deterioro <u>—</u>	No existe <u>—</u>	Cantidad <u>15</u>
D. MUEBLE DE ALMACENAMIENTO:	Deterioro <u>—</u>	No existe <u>X</u>	Cantidad <u>6</u>
E. TANDEM DE CANECAS:	Deterioro <u>—</u>	No existe <u>X</u>	Cantidad <u>2</u>

* Estado de deterioro: Faltan piezas al mobiliario ejm: tornillos, piezas completas, chapas; presenta deficiencias físicas como desoldado, con filos o puntas oxidadas cortantes, fracturas o huecos, son inestables e inseguros.

5. CONSTRUCCIÓN NUEVA: El establecimiento evidencia la falta de instalaciones y ambientes escolares (Describe claramente la necesidad, indicando el motivo, el tipo y número de espacios requeridos)

Aula nueva, comedor, habitación docente

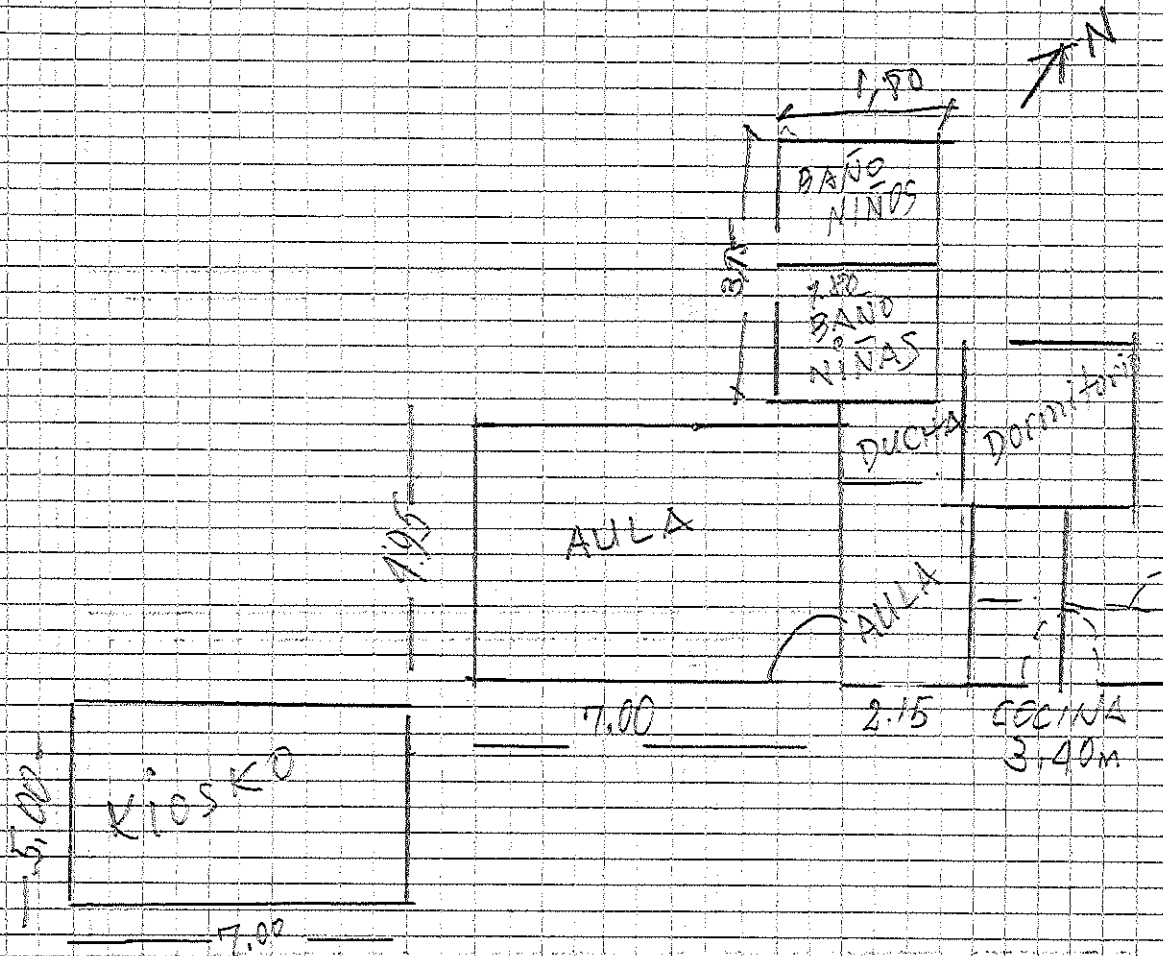

Debe tener en cuenta en el esquema los siguientes aspectos:

1. Ubicación de elementos hidráulicos y sanitarios: indicar: ubicación de acometida hidráulica y diámetro - tanques de reserva y su dimensión.
2. Ubicación de elementos eléctricos: indicar ubicación del transformador - contador - tablero eléctrico - planta eléctrica.

IV. CONTACTOS

Acompañamiento por parte del MEN

Nombre: _____
 Email: _____
 Teléfono: _____

Firma: _____
 CC: _____

Acompañamiento de la OIM:

Nombre: _____
 Email: _____
 Teléfono: _____

Firma: _____
 Cargo: _____

Acompañamiento de la Institución Educativa/Secretaría de Educación/Alcaldía Municipal

Nombre: Vanessa Cordeiro
 Email: vanessa.cordeiro@honduras.edu
 Teléfono: 3134656896

Firma: [Signature]
 Cargo: SECRETARIA

Acompañamiento adicional por la Institución Educativa/Secretaría de Educación/Alcaldía Municipal

Nombre: Jaime Labrador
 Email: jaime.laborador@honduras.edu
 Teléfono: 3022449353

Firma: [Signature]
 Cargo: SECRETARIA

V. REGISTRO FOTOGRÁFICO: Identificar las áreas afectadas, cuando requiera demolición o reposición o mejoramiento

1		2	
3		4	
5		6	

VI. CONDICIONES DEL PREDIO PARA TENER EN CUENTA EN EL PRESUPUESTO

Acceso al predio

Vehicular
 Peatonal
 Fluvial
 Marítima
 Otro:

Distancia en km desde el casco urbano: 16 Kmts.

El predio cuenta con servicios de:

Agua SI NO
 Luz SI NO
 Gas SI NO
 Alcantaril SI NO
 Tel. SI NO

Se requiere realizar demoliciones SI NO
 M2 Material predominante Sabrillo Común

OBSERVACIONES Y RECOMENDACIONES (Relacione aquí todo lo que considere importante como parte del diagnóstico)

El área construida no cuenta con refuerzo estructural, la habitación docente se cayó y se usó como dormitorio la biblioteca, cocina en mal estado, Galería Sanitaria en regular estado porque presenta humedad la placa solicitamos demoler los muros de la cocina y ampliar el comedor, reciben las clases una parte en el kiosko solicitamos el encerramiento del perímetro.