



DIAGNÓSTICO CONSTRUCCIÓN DE INFRAESTRUCTURA EDUCATIVA

I. INFORMACIÓN GENERAL DEL ESTABLECIMIENTO EDUCATIVO

NOMBRE DE LA INSTITUCIÓN EDUCATIVA: Centro Educativo Rural El Chamizón  
 CODIGO DANE INSTITUCIÓN EDUCATIVA: 254245000547  
 NOMBRE DE LA SEDE EDUCATIVA: SEDE Gonzalo Rivera Laguardo  
 CODIGO DANE DE LA SEDE EDUCATIVA: 254245000288  
 Dirección/ Municipio: El Carmen Vda. Santo Domingo Departamento: Norte de Santander  
 FECHA DE VISITA: DIA: \_\_\_\_\_ MES: \_\_\_\_\_ AÑO: \_\_\_\_\_ JORNADAS: MAÑANA: \_\_\_\_\_ TARDE: \_\_\_\_\_ NOCHE: \_\_\_\_\_  
 COORDENADAS GEOGRAFICAS (GPS): X: 82° 29' 0.83" Y: 73° 75' 12.60"  
 RECTOR: Fabricio Acevedo Mendoza URBANA: \_\_\_\_\_ RURAL:   
 E-mail: \_\_\_\_\_ TELÉFONO: 3105067643  
 \* La I.E. dispone de predio con certificado de libertad y tradición, escritura a nombre de la I.E. o del Municipio ó resolución de adjudicación de etnias Indígenas o afrocolombianos. SI  NO  Tipo de doc.: E.P. y Certif. Lib. y trad.  
 No del doc.: EIP # 176/61 - MI # 26610703  
 Anexa documento: SI  NO

El predio o el inmueble donde se ubica el establecimiento educativo se encuentra en un terreno estable y no genera ningún tipo de riesgo para los estudiantes: SI  NO

\* En caso de que la respuesta sea NO Indique a continuación porque:  
 Deslizamiento  Receptor de Deslizamiento  Zona Pantanosa  Problemas estructurales  
 Inundación  Relleno Sanitario  Zona de protección  otro, ¿Cuál?

Ampie si considera :

INFORMACIÓN BASE (DATOS DE MATRICULA DE LA MAYOR JORNADA)	GRADO	No. NIÑOS	No. NIÑAS	GRADO	No. NIÑOS	No. NIÑAS	GRADO	No. NIÑOS	No. NIÑAS	No. ADULTOS	
	PREJARDIN		0	0	PRIMERO	2	3	SEXTO	0	0	Adultos Mujeres
JARDIN		0	0	SEGUNDO	3	1	SEPTIMO	0	0	Adultos hombres	
TRANSIGÓN		1	4	TERCERO	2	2	OCTAVO	0	0	TOTAL	0
				CUARTO	1	1	NOVENO	0	0	TOTAL ESTUDIANTES EN EL ESTABLECIMIENTO EDUCATIVO	
				QUINTO	2	0	DECIMO	0	0		
ESTUDIANTES							ONCE	0	0	No. <u>-22-</u>	
TOTAL		1	4	TOTAL	10	7	TOTAL	0	0		

II. INFORMACIÓN DE LA INFRAESTRUCTURA EXISTENTE

No. DE AULAS: 1 BIBLIOTECA: NO LABORATORIO: NO otro, Cual? COCINA - Sala Inform.  
 No. BATERIA SANITARIA: 1 No. De aparatos: 1 COMEDOR: SI INTERNADO: NO

III. NECESIDADES DE MEJORAMIENTO DE LA INFRAESTRUCTURA EXISTENTE

Nota: (De la siguiente relación de actividades, si el establecimiento lo requiere, relacione su Ubicación, cantidad, Unidad, Medidas y el Material estimado, de lo contrario indique /)

1. AGUA Y SANEAMIENTO BÁSICO : El establecimiento requiere:

A. TANQUE ALMACENAMIENTO AGUA:	Ubicación: _____	Cant: _____	UND: _____	Medidas: _____	Material: _____
B. TUBERIA HIDRÁULICA Y ACCESORIOS:	Ubicación: _____	Cant: _____	UND: _____	Medidas: _____	Material: _____
C. POZO SÉPTICO:	Ubicación: _____	Cant: _____	UND: _____	Medidas: <u>500</u>	Material: <u>PVC</u>
D. TUBERIA SANITARIA Y ACCESORIOS:	Ubicación: _____	Cant: _____	UND: _____	Medidas: _____	Material: _____
E. CAJAS DE INSPECCIÓN:	Ubicación: <u>Baños</u>	Cant: <u>1</u>	UND: _____	Medidas: <u>60x60</u>	Material: <u>Ladrillo</u>
F. CANAL Y BANTES AGUAS LUVIAS:	Ubicación: _____	Cant: _____	UND: _____	Medidas: _____	Material: _____
G. Otro	Ubicación: _____	Cant: _____	UND: _____	Medidas: _____	Material: _____

**2. MANTENIMIENTO CORRECTIVO:** El establecimiento requiere: Pág. 2 de 4

	Ubicación:	Cant:	UND:	Medidas	Material
A. REPOSICIÓN DE TEJA:					
B. REPOSICIÓN ESTRUCTURA CUBIERTA					
C. REPOSICIÓN DE SANITARIO	Baños	2			Institucional
D. REPOSICIÓN DE LAVAMOS	Baños				Institucional
E. REPOSICIÓN DE ORINAL	Baños				Institucional
F. REPOSICIÓN DE MESÓN.					—
G. REPOSICIÓN DE MURO					—
H. REPOSICIÓN ENCHAPE PARED	Baños		71 <sup>m</sup>		Cerámica 20x20
I. REPOSICIÓN ENCHAPE PISO	Baños		76 <sup>m</sup>		Cerámica 30x30
J. REPOSICIÓN POSETA LAVATRAPEROS					
K. REPOSICIÓN DE PUERTAS:					
L. REPOSICIÓN DE VENTANAS:					
M. REPOSICIÓN DE CIELO RASO:					
N. REPOSICIÓN DE LÁMPARAS:	General	8			Bombillas Espiral
Ñ. REP. INTERRUPTORES Y O TOMAS:					
O. REPOSICIÓN TABLERO ELÉCTRICO:					
P. INSTALACIÓN TUBERÍA MT:	General		65		Metálico
Q. Otro					
R. SUMINISTRO E INSTALACIÓN DE PANEL SOLAR: (SÓLO PARA ILUMINACIÓN, INDICAR NÚMERO DE BOMBILLOS A ABASTECER)					

**3. MANTENIMIENTO PREVENTIVO :** El establecimiento requiere:

	Ubicación:	Cant:	UND:	Medidas	Material
A. PAÑETE MURO M2:					
B. VINILO SOBRE MURO 2 MANOS:	General		m <sup>2</sup>	83	Vinilo Tipo 1
C. KORAZA SOBRE MURO 2 MANOS:			m <sup>2</sup>	45	Koraza
D. IMPERMEABILIZACIÓN MUROS					
E. IMPERMEABILIZACIÓN PLACAS:					
F. CAMBIO DE GRIFERÍA:					
G. Otro: Cua?					

**4. DOTACIÓN DE MOBILIARIO:** (Si no existe el elemento o esta en avanzado estado de deterioro\* )El establecimiento requiere:

A. TABLERO:	Deterioro	<input checked="" type="checkbox"/>	No existe	<input type="checkbox"/>	Cantidad	1
B. PUESTO PARA DOCENTE (MESA Y SILLA):	Deterioro	<input type="checkbox"/>	No existe	<input type="checkbox"/>	Cantidad	
C. PUESTO UNIPERSONAL ALUMNO (MESA Y SILLA):	Deterioro	<input type="checkbox"/>	No existe	<input type="checkbox"/>	Cantidad	
D. MUEBLE DE ALMACENAMIENTO:	Deterioro	<input type="checkbox"/>	No existe	<input type="checkbox"/>	Cantidad	
E. TANDEM DE CANECAS:	Deterioro	<input type="checkbox"/>	No existe	<input type="checkbox"/>	Cantidad	

\* Estado de deterioro: Faltan piezas al mobiliario ejm: tornillos, piezas completas, chapas; presenta deficiencias físicas como desoldado, con filos o puntas oxidadas cortantes, fracturas o huecos, son inestables e inseguros.

**5. CONSTRUCCIÓN NUEVA:** El establecimiento evidencia la falta de instalaciones y ambientes escolares (Describe claramente la necesidad, indicando el motivo, el tipo y número de espacios requeridos)

1	2
3	4
5	6

VI. CONDICIONES DEL PREDIO PARA TENER EN CUENTA EN EL PRESUPUESTO

Acceso al predio

Vehicular  
  Peatonal  
  Fluvial  
  Marítimo  
  Otro:

Distancia en km desde el casco urbano: 16 Kms.

El predio cuenta con servicios de:

Agua SI  NO   
 Luz SI  NO   
 Gas SI  NO   
 Alcantaril SI  NO   
 Tel. SI  NO

Se requiere realizar demoliciones SI  NO  M2 Material predominante

OBSERVACIONES Y RECOMENDACIONES (Relacione aquí todo lo que considere importante como parte del diagnóstico)

*Requieren de un muro de contención debido al peligro que tienen deslizamientos del terreno. La IED se encuentra en un estado general bueno. La batería sanitaria requiere ya de cambio de aparatos y cerámica.*

III. LEVANTAMIENTO DEL PREDIO Y UBICACIÓN DE LOS ESPACIOS ( INCLUIR MEDIDAS) Ubicar según Norte

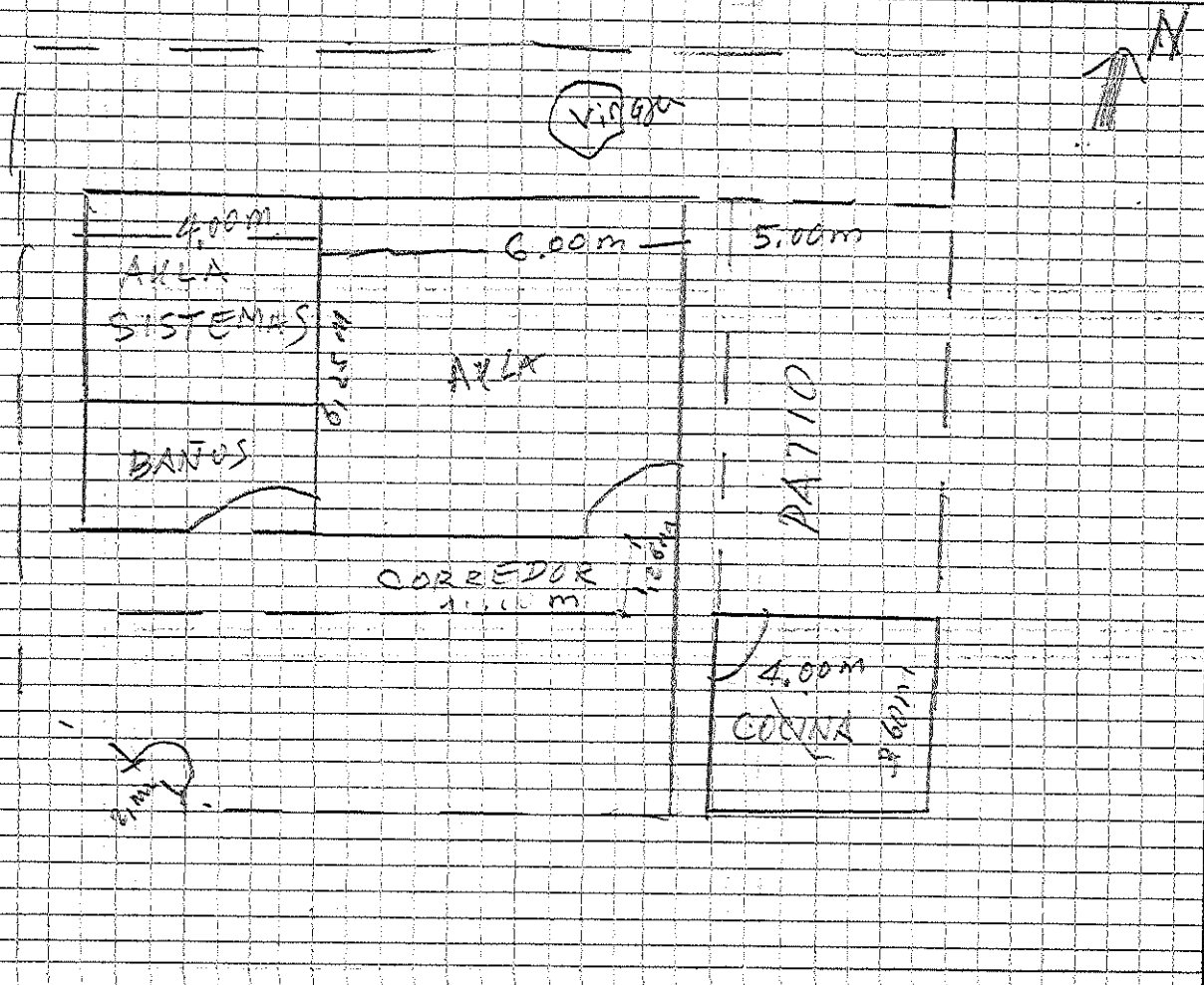

Debe tener en cuenta en el esquema los siguientes aspectos:

1. Ubicación de elementos hidráulicos y sanitarios: indicar: ubicación de acometida hidráulica y diámetro - tanques de reserva y su dimensión.
2. Ubicación de elementos eléctricos: indicar ubicación del transformador - contador - tablero eléctrico - planta eléctrica.

IV. CONTACTOS

Acompañamiento por parte del MEN

Nombre: \_\_\_\_\_  
 Email: \_\_\_\_\_  
 Teléfono: \_\_\_\_\_

Firma \_\_\_\_\_  
 CC. \_\_\_\_\_

Acompañamiento de la OIM:

Nombre: \_\_\_\_\_  
 Email: \_\_\_\_\_  
 Teléfono: \_\_\_\_\_

Firma \_\_\_\_\_  
 Cargo: \_\_\_\_\_

Acompañamiento de la Institución Educativa/Secretaría de Educación/Alcaldía Municipal.

Nombre: Christo Pineda Pineda  
 Email: christo.pineda@sechmunicipal.gov.co  
 Teléfono: 311 874 7429

Firma [Signature]  
 Cargo: Inspector

Acompañamiento adicional por la Institución Educativa/Secretaría de Educación/Alcaldía Municipal.

Nombre: \_\_\_\_\_  
 Email: \_\_\_\_\_  
 Teléfono: \_\_\_\_\_

Firma \_\_\_\_\_  
 Cargo: \_\_\_\_\_