		Organización Internacional para las Migraciones (OIM) El Organismo de las Naciones Unidas para la Migración		Página									
DIAGNÓSTICO CONSTRUCCIÓN DE INFRAESTRUCTURA EDUCATIVA										1 de 6									
I. INFORMACIÓN GENERAL DEL ESTABLECIMIENTO EDUCATIVO																			
NOMBRE DE LA INSTITUCIÓN EDUCATIVA:				FRANCISCO JULIAN OLAYA															
CODIGO DANE INSTITUCIÓN EDUCATIVA:				173616000022															
NOMBRE DE LA SEDE EDUCATIVA:				EL DANUBIO															
CODIGO DANE DE LA SEDE EDUCATIVA:				273616001457															
Dirección/ Municipio:				RIOBLANCO				Departamento		TOLIMA									
FECHA DE VISITA		DIA	30	MES	7	AÑO	2018	JORNADAS	MAÑANA	<input checked="" type="checkbox"/>	TARDE	<input checked="" type="checkbox"/>	NOCHE	<input type="checkbox"/>					
COORDENADAS GEOGRAFICAS (GPS)						X:	75°29'12,9653" O												
						Y:	03°52'21,1127" N												
RECTOR:		DANILO ROBAYO BOTELLO						URBANA		RURAL		VDA EL DANUBIO							
E-mail:		danilorobayobotello15@gmail.com						TELÉFONO:		3118128932									
* La I.E. dispone de predio con certificado de libertad y tradición, escritura a nombre de la I.E. o del Municipio ó resolución de adjudicación de etnias indígenas o afrocolombianos.		SI	<input checked="" type="checkbox"/>	Tipo de doc.:		ESCRITURA No. 060													
		NO	<input type="checkbox"/>	No del doc. :		MI No. 55 008													
		Anexa documento:		SI	<input checked="" type="checkbox"/>	NO	<input type="checkbox"/>												
El predio o el inmueble donde se ubica el establecimiento educativo se encuentra en un terreno estable y no genera ningún tipo de riesgo para los estudiantes:																			
SI <input checked="" type="checkbox"/> NO <input type="checkbox"/>																			
* En caso de que la respuesta sea NO indique a continuación porque:																			
<input type="checkbox"/> Deslizamiento		<input type="checkbox"/> Receptor de Deslizamiento		<input type="checkbox"/> Zona Pantanosa		<input type="checkbox"/> Problemas estructurales		otro, ¿Cuál?											
<input type="checkbox"/> Inundación		<input type="checkbox"/> Relleno Sanitario		<input type="checkbox"/> Zona de protección															
Amplie si considera : <u>SUELO ARENOSO</u>																			
II. INFORMACIÓN DE LA INFRAESTRUCTURA EXISTENTE																			
No. DE AULAS		<input type="text" value="2"/>		BIBLIOTECA		<input type="text" value="0"/>		LABORATORIO		<input type="text" value="0"/>		otro, Cual?							
No. BATERIA SANITARIA		<input type="text" value="1"/>		No. De aparatos		<input type="text" value="3"/>		COMEDOR		<input type="text" value="1"/>		INTERNADO		<input type="text" value="0"/>		ALCOBA Y COCINA			
III. NECESIDADES DE MEJORAMIENTO DE LA INFRAESTRUCTURA EXISTENTE																			
Nota: (De la siguiente relación de actividades, si el establecimiento lo requiere, relacione su Ubicación,cantidad, Unidad, Medidas y el Material estimado, de lo contrario indique /)																			
1. AGUA Y SANEAMIENTO BÁSICO : El establecimiento requiere:																			
A. TANQUE ALMACENAMIENTO AGUA: Ubicación:		<input type="text" value="0"/>		Cant:		<input type="text" value="0"/>		UND:		<input type="text" value="0"/>		Medidas		<input type="text" value="0"/>		Material		<input type="text" value="0"/>	
B. TUBERIA HIDRÁULICA Y ACCESORIOS Ubicación:		<input type="text" value="0"/>		Cant:		<input type="text" value="0"/>		UND:		<input type="text" value="0"/>		Medidas		<input type="text" value="0"/>		Material		<input type="text" value="0"/>	
C. POZO SÉPTICO: Ubicación:		<input type="text" value="BAÑOS"/>		Cant:		<input type="text" value="1"/>		UND:		<input type="text" value="LTS"/>		Medidas		<input type="text" value="3000"/>		Material		<input type="text" value="PLASTICO"/>	
D.TUBERIA SANITARIA Y ACCESORIOS: Ubicación:		<input type="text" value="BAÑOS"/>		Cant:		<input type="text" value="5"/>		UND:		<input type="text" value="ML"/>		Medidas		<input type="text" value="6"/>		Material		<input type="text" value="PVC 4"/>	
E. CAJAS DE INSPECCIÓN: Ubicación:		<input type="text" value="0"/>		Cant:		<input type="text" value="0"/>		UND:		<input type="text" value="0"/>		Medidas		<input type="text" value="0"/>		Material		<input type="text" value="0"/>	
F. CANAL Y BANTES AGUAS LLUVIAS: Ubicación:		<input type="text" value="0"/>		Cant:		<input type="text" value="0"/>		UND:		<input type="text" value="0"/>		Medidas		<input type="text" value="0"/>		Material		<input type="text" value="0"/>	
G.Otro ANDENES Ubicación:		<input type="text" value="0"/>		Cant:		<input type="text" value="0"/>		UND:		<input type="text" value="0"/>		Medidas		<input type="text" value="0"/>		Material		<input type="text" value="0"/>	

2. MANTENIMIENTO CORRECTIVO: El establecimiento requiere:										
A. REPOSICIÓN DE TEJA:	Ubicación:	VARIOS	Cant:	90,37	UND:	M2	Medidas	SEGÚN ESQ.	Material	TEJA FORTE
B. REPOSICIÓN ESTRUCTURA CUBIERTA	Ubicación:	0	Cant:	0	UND:	0	Medidas	0	Material	0
C. REPOSICIÓN DE SANITARIO	Ubicación:	0	Cant:	0	UND:	0	Medidas	0	Material	0
D. REPOSICIÓN DE LAVAMOS	Ubicación:	0	Cant:	0	UND:	0	Medidas	0	Material	0
E. REPOSICIÓN DE ORINAL	Ubicación:	0	Cant:	0	UND:	0	Medidas	0	Material	0
F. REPOSICIÓN DE MESÓN	Ubicación:	0	Cant:	0	UND:	0	Medidas	0	Material	0
G. REPOSICIÓN DE MURO	Ubicación:	0	Cant:	0	UND:	0	Medidas	0	Material	0
H. REPOSICIÓN ENCHAPE PARED	Ubicación:	COCINA	Cant:	25,6	UND:	M2	Medidas	1,60* 1,60	Material	CERAMICA
I. REPOSICIÓN ENCHAPE PISO	Ubicación:	0	Cant:	0	UND:	0	Medidas	0	Material	0
J. REPOSICIÓN POSETA LAVATRAPEROS	Ubicación:	BAÑOS	Cant:	1	UND:	UND	Medidas	ESTANDAR	Material	CONCRETO - CERAMICA
K. REPOSICIÓN DE PUERTAS:	Ubicación:	0	Cant:	0	UND:	0	Medidas	0	Material	0
L. REPOSICIÓN DE VENTANAS:	Ubicación:	0	Cant:	0	UND:	0	Medidas	0	Material	0
M. REPOSICIÓN DE CIELO RASO:	Ubicación:	0	Cant:	0	UND:	0	Medidas	0	Material	0
N. REPOSICIÓN DE LÁMPARAS:	Ubicación:	0	Cant:	0	UND:	0	Medidas	0	Material	0
Ñ. REP. INTERRUPTORES Y O TOMAS:	Ubicación:	0	Cant:	0	UND:	0	Medidas	0	Material	0
O. REPOSICIÓN TABLERO ELÉCTRICO:	Ubicación:	0	Cant:	0	UND:	0	Medidas	0	Material	0
P. INSTALACIÓN TUBERIA MT:	Ubicación:	0	Cant:	0	UND:	0	Medidas	0	Material	0
Q. Otro	Ubicación:	0	Cant:	0	UND:	0	Medidas	0	Material	0
R. SUMINISTRO E INSTALACIÓN DE PANEL SOLAR: (SÓLO PARA ILUMINACIÓN, INDICAR NÚMERO DE BOMBILLOS A ABASTECER)										
NOTA: REPOSICIÓN DE POSTE ELÉCTRICO (ES DE MADERA)										

3. MANTENIMIENTO PREVENTIVO : El establecimiento requiere:										
A. PAÑETE MURO M2:	Ubicación:	COCINA	Cant:	38,4	UND:	M2	Medidas	SEGÚN ESQ.	Material	MORTERO 1:4
B. VINILO SOBRE MURO 2 MANOS:	Ubicación:	VARIOS	Cant:	46,64	UND:	M2	Medidas	SEGÚN ESQ.	Material	VINILO TIPO 1
C. KORAZA SOBRE MURO 2 MANOS:	Ubicación:	VARIOS	Cant:	75,1	UND:	M2	Medidas	SEGÚN ESQ.	Material	KORAZA
D. IMPERMEABILIZACIÓN MUROS	Ubicación:	0	Cant:	0	UND:	0	Medidas	0	Material	0
E. IMPERMEABILIZACIÓN PLACAS:	Ubicación:	0	Cant:	0	UND:	0	Medidas	0	Material	0
F. CAMBIO DE GRIFERIA:	Ubicación:	0	Cant:	0	UND:	0	Medidas	0	Material	0
G. Otro: Cual? CERRAMIENTO	Ubicación:	CANCHA	Cant:	40	UND:	ML	Medidas	20 * 2	Material	MALLA Y TUBO GALVANIZADO 2"

4. DOTACIÓN DE MOBILIARIO: (Si no existe el elemento o esta en avanzado estado de deterioro*) El establecimiento requiere:									
A. TABLERO:	Deterioro	0	No existe	0	Cantidad	0			
B. PUESTO PARA DOCENTE (MESA Y SILLA):	Deterioro	0	No existe	0	Cantidad	0			
C. PUESTO UNIPERSONAL ALUMNO (MESA Y SILLA):	Deterioro	0	No existe	0	Cantidad	0			
D. MUEBLE DE ALMACENAMIENTO:	Deterioro	0	No existe	0	Cantidad	0			
E. TANDEM DE CANECAS:	Deterioro	0	No existe	0	Cantidad	0			

* Estado de deterioro: Faltan piezas al mobiliario ejm: tornillos, piezas completas, chapas; presenta deficiencias físicas como desoldado, con fillos o puntas oxidadas cortantes, fracturas o huecos, son inestables e inseguros.

5. CONSTRUCCIÓN NUEVA : El establecimiento evidencia la falta de instalaciones y ambientes escolares (Describa claramente la necesidad, indicando el motivo, el tipo y número de espacios requeridos)

NECESIDAD URGENTE DE LAS INSTALACIONES ELÉCTRICAS Y ACOMETIDAS A TRANSFORMADOR DE 25 METROS, MÁS UN POSTE. (COMPROMISO DE LA ALCALDÍA)

.....

.....

.....

.....

.....

.....

.....

.....

.....

.....

.....



Debe tener en cuenta en el esquema los siguientes aspectos:

1. Ubicación de elementos hidráulicos y sanitarios :indicar: ubicación de acometida hidráulica y diámetro - tanques de reserva y su dimensión.
2. Ubicación de elementos eléctricos: indicar ubicación del transformador - contador - tablero eléctrico - planta eléctrica.

IV. CONTACTOS

Acompañamiento por parte del MEN

Nombre: _____
 Email: _____
 Teléfono: _____

Firma
C.C.

Acompañamiento de la OIM:

Nombre: _____
 Email: _____
 Teléfono: _____

Firma
Cargo:

Acompañamiento de la Institución Educativa/Secretaria de Educación/Alcaldía Municipal.

Nombre: _____
 Email: _____
 Teléfono: _____

Firma
Cargo:

Acompañamiento adicional por la Institución Educativa/Secretaria de Educación/Alcaldía Municipal.

Nombre: _____
 Email: _____
 Teléfono: _____

Firma
Cargo:

IV. CONTACTOS

Acompañamiento por parte del contratista:

Nombre: _____
 Email: _____
 Teléfono: _____

Firma
C.C.

Acompañamiento del componente social:

Nombre: _____
 Email: _____
 Teléfono: _____

Firma
Cargo:

Otros:

Nombre: _____
 Email: _____
 Teléfono: _____

Firma
Cargo:

Nombre: _____
 Email: _____
 Teléfono: _____

Firma
Cargo:

V. REGISTRO FOTOGRÁFICO : Identificar las áreas afectadas, cuando requiera demolición o reposición o mejoramiento



VI. CONDICIONES DEL PREDIO PARA TENER EN CUENTA EN EL PRESUPUESTO

Acceso al predio
 Vehicular Peatonal Fluvial Marítima Otro: _____ Distancia en km desde el casco urbano **28 KM**

El predio cuenta con servicios de:
 Agua SI NO Luz SI NO Gas SI NO Alcantaril SI NO Tel. SI NO

Se requiere realizar demoliciones SI NO M2 Material predominante _____

OBSERVACIONES Y RECOMENDACIONES (Relacione aquí todo lo que considere importante como parte del diagnóstico)

LA INSTITUCIÓN EDUCATIVA NO TIENE ENERGÍA ELÉCTRICA, HAY UN TRANSFORMADOR A 15 METROS DE LA ESCUELA, HAY POCO CERRAMIENTO, NO HAY EN POSTES DE MADERA Y LA CERCA DE ALAMBRE SE ENCUENTRA EN MAL ESTADO, NO TIENE LA RED ELÉCTRICA INTERNA, HAY QUE CONSTRUIRLA.

LA CANCHA DE LA INSTITUCIÓN SE ENCUENTRA UBICADA MUY CERCA DE UNA LADERA, MOTIVO POR EL CUAL SE HA IDO DERRUMBANDO PARTE DE SU CERRAMIENTO, PERO ESTO NO IMPLICA RIESGO PARA LA INSTITUCIÓN POR LO CUAL SE CONSIDERA VIABLE REALIZAR INVERSIÓN.

DIAGNÓSTICO CONSTRUCCIÓN DE INFRAESTRUCTURA EDUCATIVA

I. INFORMACIÓN GENERAL DEL ESTABLECIMIENTO EDUCATIVO

NOMBRE DE LA INSTITUCIÓN EDUCATIVA: INST. EDUCATIVA FRANCISCO JULIAN OLAYA

COIGO DANE INSTITUCIÓN EDUCATIVA:

NOMBRE DE LA SEDE EDUCATIVA: SEDE EL DANUBIO

COIGO DANE DE LA SEDE EDUCATIVA:

Dirección/ Municipio:

Departamento

FECHA DE VISITA DIA 30 MES 07 AÑO 2018 JORNADAS MAÑANA TARDE NOCHE

COORDENADAS GEOGRAFICAS (GPS)

X:
Y:

RECOR: DANILO ROBAYO BOTELLO

URBANA

RURAL

E-mail: daniolorobayobotello@gmail.com

TELÉFONO:

3118128932

* La I.E. dispone de predio con certificado de libertad y tradición, escritura a nombre de la I.E. o del Municipio ó resolución de adjudicación de etnias indígenas o afrocolombianos.

SI
NO

Tipo de doc.: ESCRITURA No 060

No del doc.: MZ. 55008

Anexa documento: SI NO

El predio o el inmueble donde se ubica el establecimiento educativo se encuentra en un terreno estable y no genera ningún tipo de riesgo para los estudiantes:

SI NO

* En caso de que la respuesta sea NO indique a continuación porque:

- Deslizamiento Receptor de Deslizamiento Zona Pantanosa Problemas estructurales
 Inundación Relleno Sanitario Zona de protección otro, ¿Cuál?

Ample si considera:

II. INFORMACIÓN BASE DATOS DE LA MAYOR JORNADA)	PREJARDIN	No. NIÑOS	No. NIÑAS	PRIMERO	No. NIÑOS	No. NIÑAS	SEXTO	No. NIÑOS	No. NIÑAS	No. ADULTOS
		JARDIN	TRANSICIÓN		SEGUNDO	TERCERO				
		4	1		3	2				Adultos Mujeres
					3	2				Adultos hombres
					3	1				TOTAL
					2	1				TOTAL ESTUDIANTES EN EL ESTABLECIMIENTO EDUCATIVO
					1	1				
ESTUDIANTES										No. <u>24</u>
	TOTAL	4	1	TOTAL	12	7	TOTAL			

II. INFORMACIÓN DE LA INFRAESTRUCTURA EXISTENTE

No. DE AULAS 2 BIBLIOTECA NO LABORATORIO NO otro, Cual?
No. BATERIA SANITARIA SI No. De aparatos 3 COMEDOR SI INTERNADO NO

III. NECESIDADES DE MEJORAMIENTO DE LA INFRAESTRUCTURA EXISTENTE

Nota: (De la siguiente relación de actividades, si el establecimiento lo requiere, relacione su Ubicación, cantidad, Unidad, Medidas y el Material estimado, de lo contrario indique /)

1. AGUA Y SANEAMIENTO BÁSICO : El establecimiento requiere:

A. TANQUE ALMACENAMIENTO AGUA: Ubicación: Cant: 0 UND: 0 Medidas 0 Material

B. TUBERIA HIDRÁULICA Y ACCESORIOS Ubicación: Cant: 0 UND: 0 Medidas 0 Material

C. POZO SÉPTICO: Ubicación: BAT. SANIT Cant: 1 UND: LITR Medidas 3000L Material PLASTICO

D. TUBERIA SANITARIA Y ACCESORIOS: Ubicación: BAT. SANIT Cant: 5 UND: NL Medidas 6.0 Material PUC 4"

E. CAJAS DE INSPECCIÓN: Ubicación: Cant: 0 UND: 0 Medidas 0 Material

F. CANAL Y BANTES AGUAS LLUVIAS: Ubicación: Cant: 0 UND: 0 Medidas 0 Material

G. Otro Ubicación: Cant: 0 UND: 0 Medidas 0 Material

OK.

2. MANTENIMIENTO CORRECTIVO: El establecimiento requiere:

A. REPOSICIÓN DE TEJA:	Ubicación: <u>VARIOS</u>	Cant: <u>9039</u>	UND: <u>12</u>	Medidas: <u>VER ESC.</u>	Material: <u>TEJA FORTE</u>
B. REPOSICIÓN ESTRUCTURA CUBIERTA	Ubicación: _____	Cant: <u>0</u>	UND: <u>0</u>	Medidas: <u>0</u>	Material: _____
C. REPOSICIÓN DE SANITARIO	Ubicación: _____	Cant: <u>0</u>	UND: <u>0</u>	Medidas: <u>0</u>	Material: _____
D. REPOSICIÓN DE LAVAMOS	Ubicación: _____	Cant: <u>0</u>	UND: <u>0</u>	Medidas: <u>0</u>	Material: _____
E. REPOSICIÓN DE ORINAL	Ubicación: _____	Cant: <u>0</u>	UND: <u>0</u>	Medidas: <u>0</u>	Material: _____
F. REPOSICIÓN DE MESÓN	Ubicación: _____	Cant: <u>0</u>	UND: <u>0</u>	Medidas: <u>0</u>	Material: _____
G. REPOSICIÓN DE MURO	Ubicación: _____	Cant: <u>0</u>	UND: <u>0</u>	Medidas: <u>0</u>	Material: _____
H. REPOSICIÓN ENCHAPE PARED	Ubicación: <u>COCINA</u>	Cant: <u>28.6</u>	UND: <u>12</u>	Medidas: <u>1.6 x 1.6</u>	Material: <u>CERAMICA</u>
I. REPOSICIÓN ENCHAPE PISO	Ubicación: _____	Cant: <u>0</u>	UND: _____	Medidas: _____	Material: _____
J. REPOSICIÓN POSETA LAVATRAPEROS	Ubicación: <u>BAT. SANTI</u>	Cant: <u>1.0</u>	UND: <u>UN</u>	Medidas: <u>STAND.</u>	Material: <u>CONCRETO Y CERAMICA</u>
K. REPOSICIÓN DE PUERTAS:	Ubicación: _____	Cant: <u>0</u>	UND: <u>0</u>	Medidas: <u>0</u>	Material: _____
L. REPOSICIÓN DE VENTANAS:	Ubicación: _____	Cant: <u>0</u>	UND: <u>0</u>	Medidas: <u>0</u>	Material: _____
M. REPOSICIÓN DE CIELO RASO:	Ubicación: _____	Cant: <u>0</u>	UND: <u>0</u>	Medidas: <u>0</u>	Material: _____
N. REPOSICIÓN DE LÁMPARAS:	Ubicación: _____	Cant: <u>0</u>	UND: <u>0</u>	Medidas: <u>0</u>	Material: _____
Ñ. REP. INTERRUPTORES Y O TOMAS:	Ubicación: _____	Cant: <u>0</u>	UND: <u>0</u>	Medidas: <u>0</u>	Material: _____
O. REPOSICIÓN TABLERO ELÉCTRICO:	Ubicación: _____	Cant: <u>0</u>	UND: <u>0</u>	Medidas: <u>0</u>	Material: _____
P. INSTALACIÓN TUBERIA MT:	Ubicación: _____	Cant: <u>0</u>	UND: <u>0</u>	Medidas: <u>0</u>	Material: _____
Q. Otro ,	Ubicación: _____	Cant: _____	UND: _____	Medidas: _____	Material: _____
R. SUMINISTRO E INSTALACIÓN DE PANEL SOLAR: (SÓLO PARA ILUMINACIÓN, INDICAR NÚMERO DE BOMBILLOS A ABASTECER)	_____				

3. MANTENIMIENTO PREVENTIVO : El establecimiento requiere:

A. PAÑETE MURO M2:	Ubicación: <u>COCINA</u>	Cant: <u>38.40</u>	UND: <u>12</u>	Medidas: <u>VER ESC.</u>	Material: <u>MOYATEADO 0.4</u>
B. VINILO SOBRE MURO 2 MANOS:	Ubicación: <u>VARIOS</u>	Cant: <u>16.64</u>	UND: <u>12</u>	Medidas: <u>VER ESC.</u>	Material: <u>PINT. TIPO UNO</u>
C. KORAZA SOBRE MURO 2 MANOS:	Ubicación: <u>VARIOS</u>	Cant: <u>75.19</u>	UND: <u>12</u>	Medidas: <u>VER ESC.</u>	Material: <u>PINT. KORAZA</u>
D. IMPERMEABILIZACIÓN MUROS	Ubicación: _____	Cant: <u>0</u>	UND: <u>0</u>	Medidas: <u>0</u>	Material: _____
E. IMPERMEABILIZACIÓN PLACAS:	Ubicación: _____	Cant: <u>0</u>	UND: <u>0</u>	Medidas: <u>0</u>	Material: _____
F. CAMBIO DE GRIFERIA:	Ubicación: _____	Cant: <u>0</u>	UND: <u>0</u>	Medidas: <u>0</u>	Material: _____
G. Otro: Cual? <u>CEPILLAMIENTO</u>	Ubicación: <u>CANCHA</u>	Cant: <u>40.0</u>	UND: <u>16</u>	Medidas: <u>40.02</u>	Material: <u>WALLA Y TOZO 40' GALI.</u>

4. DOTACIÓN DE MOBILIARIO: (Si no existe el elemento o esta en avanzado estado de deterioro*)El establecimiento requiere:

A. TABLERO:	Deterioro <u>0</u>	No existe _____	Cantidad <u>0</u>
B. PUESTO PARA DOCENTE (MESA Y SILLA):	Deterioro <u>0</u>	No existe _____	Cantidad <u>0</u>
C. PUESTO UNIPERSONAL ALUMNO (MESA Y SILLA):	Deterioro <u>0</u>	No existe _____	Cantidad <u>0</u>
D. MUEBLE DE ALMACENAMIENTO:	Deterioro <u>0</u>	No existe _____	Cantidad <u>0</u>
E. TANDEM DE CANECAS:	Deterioro <u>0</u>	No existe _____	Cantidad <u>0</u>

* Estado de deterioro: Faltan piezas al mobiliario ejm: tornillos, piezas completas, chapas; presenta deficiencias físicas como desoldado, con filos o puntas oxidadas cortantes, fracturas o huecos, son inestables e inseguros.

5. CONSTRUCCIÓN NUEVA : El establecimiento evidencia la falta de instalaciones y ambientes escolares (Describe claramente la necesidad, indicando el motivo, el tipo y número de espacios requeridos)

NECESIDAD URGENTE, LAS INSTALACIONES ELECTRICAS, Y ACOMETIDA A TRANSFORMADOR DE 25.00 METROS, MAS UN POSTE, (COMPROMISO DE LA ALCALDIA)

II. LEVANTAMIENTO DEL PREDIO Y UBICACION DE LOS ESPACIOS (INCLUIR METROS) según Norte

312 124

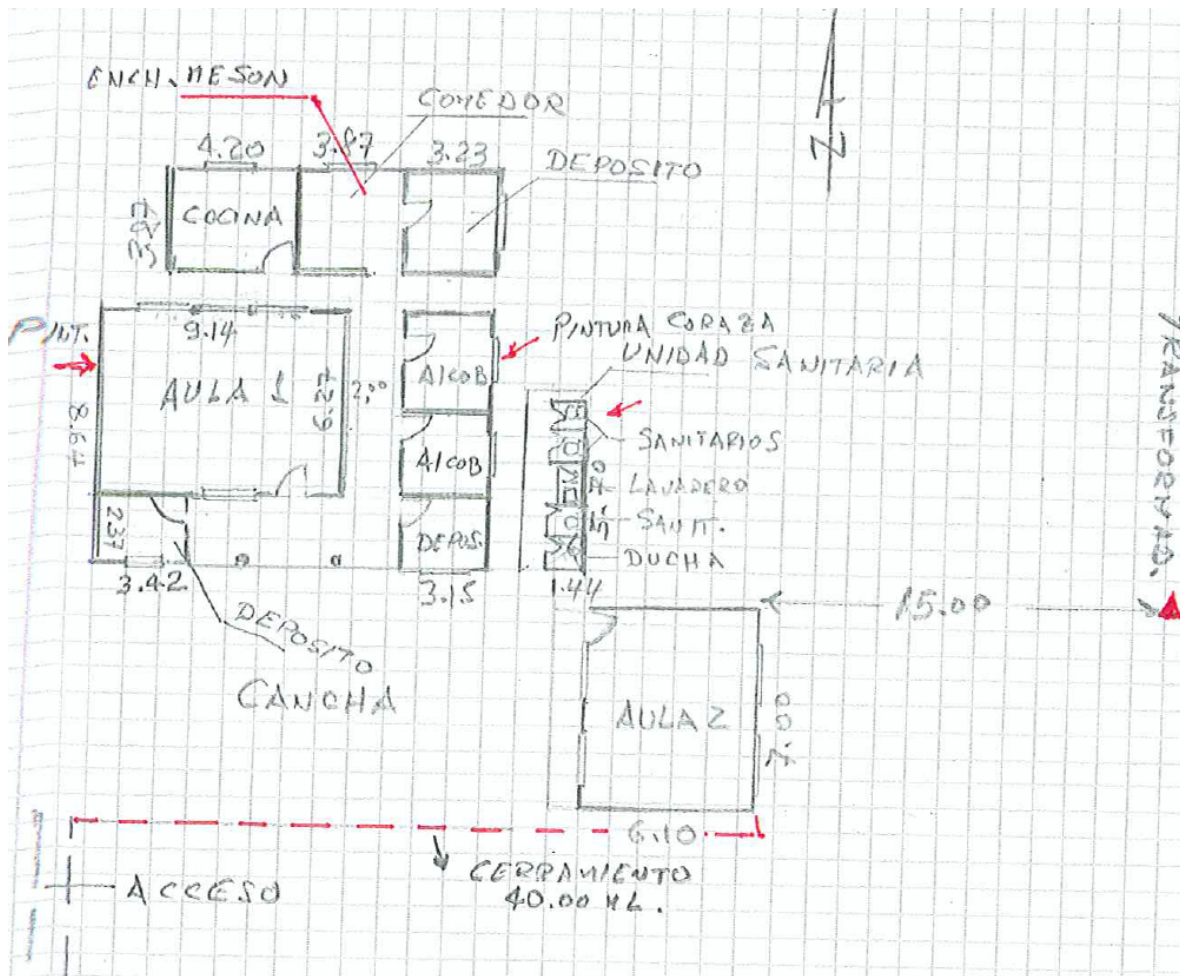

Debe tener en cuenta en el esquema los siguientes aspectos:

1. Ubicación de elementos hidráulicos y sanitarios. Indicar: ubicación de acometida hidráulica y diámetro - tanques de reserva y su dimensión.
2. Ubicación de elementos eléctricos: indicar ubicación del transformador - contador - tablero eléctrico - planta eléctrica.

IV. CONTACTOS

Acompañamiento por parte del MEN

Nombre: _____

Email: _____

Teléfono: _____

Firma _____

C.C. _____

Acompañamiento de la OIM:

Nombre: _____

Email: _____

Teléfono: _____

Firma _____

Cargo: _____

Acompañamiento de la Institución Educativa/Secretaría de Educación/Alcaldía Municipal.

Nombre: DANILO ROBAYO BOTELLO

Email: dani.robayo@sele.kolse.gov.co

Teléfono: 3118128932

Firma Dani Robayo Botello

Cargo: RECTOR

Acompañamiento adicional por la Institución Educativa/Secretaría de Educación/Alcaldía Municipal.

Nombre: _____

Email: _____

Teléfono: _____

Firma _____

Cargo: _____

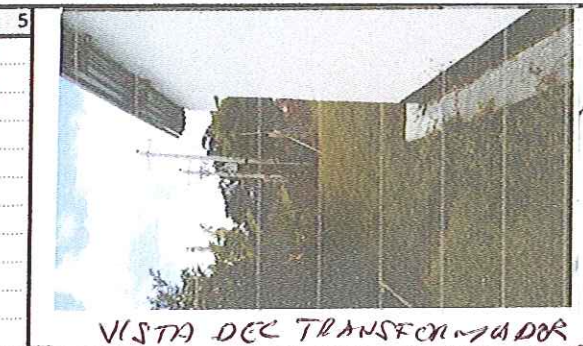
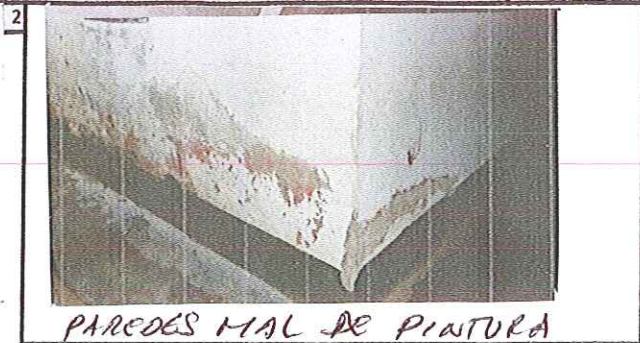
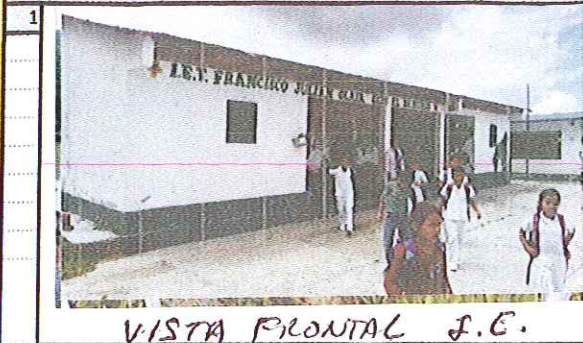

VI. CONDICIONES DEL PREDIO PARA TENER EN CUENTA EN EL PRESUPUESTO

Acceso al predio

Vehicular Peatonal Fluvial Marítima Otro: _____

Distancia en km desde el casco urbano **28KM**

El predio cuenta con servicios de:

Agua SI NO Luz SI NO Gas SI NO Alcantaril SI NO Tel. SI NO

Se requiere realizar demoliciones SI NO _____ M2 Material predominante _____

OBSERVACIONES Y RECOMENDACIONES (Relacione aquí todo lo que considere importante como parte del diagnóstico)

LA INSTITUCION NO TIENE ENERGIA ELECTRICA, HAY UN TRANSFORMADOR A 15.00 MTS DE LA ESQUINA DE UN AULA, TAMPOCO TIENE CERRAMIENTO, LO HAY EN POSTES DE MADERA Y CERCO DE ALAMBRE EN MAL ESTADO. NO TIENE LA RED ELECTRICA INTERNA, HAY QUE DISEÑARLA Y CONSTRUIRLA.

LA CANCHA DE LA IE SE ENCUENTRA UBICADA MUY CERCA A UNA LADERA, MOTIVO POR EL CUAL SE HA IDO DERRUMBANDO PARTE DE SU CERRAMIENTO, PERO ESTO NO IMPLICA NINGÚN RIESGO PARA LA INSTITUCION POR LO CUAL CONSIDERAMOS VIABLE REALIZAR LA INVERSIÓN EN ESTA SEDE

Acompañamiento del componente social:

Nombre: José Alberto Fajal

Email: albertofajal@hotmail.com

Teléfono: 3013727710

Firma

Cargo:

Otros:

Nombre: Felix Alvarado Gallego L.

Email: felixgale1963@hotmail.com

Teléfono: 3204733965

Firma

Cargo:

Nombre:

Email:

Teléfono:

Firma

Cargo:

EX



OSCAR NOEL MAYOR POSSO
INGENIERO CIVIL

CONTRATO DE OBRA OIM
No. 462 De 2018 CM 374

ACTA DE REUNIÓN

REALIZAR LOS DIAGNÓSTICOS E EJECUTAR LOS MEJORAMIENTOS A LAS SEDES EDUCATIVAS UBICADAS EN EL MUNICIPIO DE RIO BLANCO, DEPARTAMENTO DEL TOLIMA, GRUPO - 4

Fecha: 30 JULIO DE 2018

Hora Inicio: 12:30 PM

Hora Termina: 2:15 PM.

Lugar de reunión: AULA DE CLASES

ASISTENTES A LA REUNIÓN:

CARGO / OFICIO	NOMBRE / DATOS / C.C.
DELEGADO ONB. LA RED	JORGE ALBERTO FLOREZ C.
DOCENTE INSTITUCION	NANCY JOCUARA.
PRESIDENTE J.A.C.	MARIA JUDITH DAZ.
PAPORE DE FAMILIA	YEFREY GONZALEZ
PAPORE DE FAMILIA	WILMAR CESPEDES LOPEZ
DELEGADO OH. CONSTRUCTORES	FELIX ALFONSO CALEANO L.

OBJETO DE LA REUNIÓN:

- 1.- DAR INFORMACION A LA COMUNIDAD, DEL ALCANCE Y COMPONENTES DEL CONVENIO.
- 2.-
- 3.- EVALUAR LAS NECESIDADES FISICAS DE LA INSTITUCION.
- 4.- INTERCAMBIAR CONCEPTOS E IDEAS.

DESARROLLO DE LA REUNIÓN:

- 1.- PRESENTACION PERSONAL DE CADA UNO DE LOS ASISTENTES.
- 2.- INFORMACION DE LA DOCENTE SOBRE ALUMNADO.
- 3.- MEDICION FISICA DE LA INSTITUCION EDUCATIVA.
- 4.-

CONCLUSIONES Y COMPROMISOS::

- 1.- LA DOCENTE Y COMUNIDAD, SOLICITAN URGENTEMENTE, PRIMERO LA RECONEXION ELECTRICA, Y LAS INSTALACIONES ELECTRICAS DENTRO DE LA INSTITUCION, YA QUE ESTAS SE ENCUENTRAN AL AIRE. SEGUNDO, CERRAMIENTO POR EL BORDE DE LA CASITA, YA QUE LOS ALUMNOS CORREN PELIGRO DE CAER.
- 2.-
- 3.-
- 4.-
- 5.-

Para constancia de lo anterior, firman la presente acta los que en ella intervinieron:

Nombre: FELIX ALFONSO CALEANO
Cargo: DELEGADO OH. CONSTRUCTORES

Nombre: JORGE ALBERTO FLOREZ C.
Cargo: ONB. LA RED



International Organization for Migration (IOM)
The IOM Migration Agency



OSCAR NOEL MAYOR POSSO
INGENIERO CIVIL

CONTRATO DE OBRA OIM
No. 462 De 2018 CM 374

ACTA DE REUNIÓN

Nancy DUCARA

Nombre: NANCY DUCARA
Cargo: DOCENTE

JEFREY GONZALEZ GARCIA

Nombre: JEFREY GONZALEZ G.
Cargo: PADRE DE FAMILIA

Maria RUDITH DIAZ

Nombre: MARIA RUDITH DIAZ
Cargo: PRESIDENTE JAC.

Wimar Cespedes Lopez

Nombre: WIMAR CESPEDES LOPEZ
Cargo: PADRE DE FAMILIA

Nombre:
Cargo:

Nombre:
Cargo:

Nombre:
Cargo:

Nombre:
Cargo:

Nombre:
Cargo:

Nombre:
Cargo:

GOBIERNO DE COLOMBIA		MINEDUCACIÓN		Manos a la escuela		Organización Internacional para las Migraciones (OIM) El Organismo de las Naciones Unidas para la Migración		Página				
DIAGNÓSTICO CONSTRUCCIÓN DE INFRAESTRUCTURA EDUCATIVA								1 de 6				
I. INFORMACIÓN GENERAL DEL ESTABLECIMIENTO EDUCATIVO												
NOMBRE DE LA INSTITUCIÓN EDUCATIVA:				JESÚS ANTONIO AMÉZQUITA								
CODIGO DANE INSTITUCIÓN EDUCATIVA:				273616000302								
NOMBRE DE LA SEDE EDUCATIVA:				BELLAVISTA								
CODIGO DANE DE LA SEDE EDUCATIVA:				273616001201								
Dirección/ Municipio:				RIOBLANCO		Departamento		TOLIMA				
FECHA DE VISITA	DIA	MES	AÑO	2018	JORNADAS	MAÑANA	<input checked="" type="checkbox"/>	TARDE	NOCHE			
COORDENADAS GEOGRAFICAS (GPS)				X:	75°42'24,47" O							
				Y:	03°32'16,74" N							
RECTOR:	MILEIDI MONROY TORRES				URBANA			RURAL	<input checked="" type="checkbox"/>			
E-mail:	milessita11@hotmail.com				TELÉFONO:							
* La I.E. dispone de predio con certificado de libertad y tradición, escritura a nombre de la I.E. o del Municipio ó resolución de adjudicación de etnias indígenas o afrocolombianos.				SI	<input checked="" type="checkbox"/>	Tipo de doc.:		TITULO COLECTIVO				
				NO	<input type="checkbox"/>	No del doc. :						
				Anexa documento:		SI	<input type="checkbox"/>	NO	<input checked="" type="checkbox"/>			
El predio o el inmueble donde se ubica el establecimiento educativo se encuentra en un terreno estable y no genera ningún tipo de riesgo para los estudiantes:				SI	<input checked="" type="checkbox"/>	NO	<input type="checkbox"/>					
* En caso de que la respuesta sea NO indique a continuación porque:												
<input type="checkbox"/>	Deslizamiento		<input type="checkbox"/>	Receptor de Deslizamiento		<input type="checkbox"/>	Zona Pantanosa		<input type="checkbox"/>	Problemas estructurales otro, ¿Cuál?		
<input type="checkbox"/>	Inundación		<input type="checkbox"/>	Relleno Sanitario		<input type="checkbox"/>	Zona de protección		<input type="checkbox"/>			
Amplie si considera : _____												
II. INFORMACIÓN BASE (DATOS DE MATRICULA DE LA MAYOR JORNADA)												
	GRADO	No. NIÑOS	No. NIÑAS	GRADO	No. NIÑOS	No. NIÑAS	GRADO	No. NIÑOS	No. NIÑAS	No. ADULTOS		
	PREJARDIN		0	0	PRIMERO	4	5	SEXTO	0	0	Adultos Mujeres	0
JARDIN		0	0	SEGUNDO	5	2	SÉPTIMO	0	0	Adultos hombres	0	
TRANSICIÓN		3	0	TERCERO	1	3	OCTAVO	0	0	TOTAL		0
		0	0	CUARTO	2	5	NOVENO	0	0	TOTAL ESTUDIANTES EN EL ESTABLECIMIENTO EDUCATIVO		
		0	0	QUINTO	1	1	DECIMO	0	0			
ESTUDIANTES		0	0		0	0	ONCE	0	0	32		
TOTAL		3	0	TOTAL	13	16	TOTAL	0	0			
II. INFORMACIÓN DE LA INFRAESTRUCTURA EXISTENTE												
No. DE AULAS	1	BIBLIOTECA	0	LABORATORIO	0	otro, Cual?						
No. BATERIA SANITARIA	1	No. De aparatos	3	COMEDOR	1	INTERNADO	0					
III. NECESIDADES DE MEJORAMIENTO DE LA INFRAESTRUCTURA EXISTENTE												
Nota: (De la siguiente relación de actividades, si el establecimiento lo requiere, relacione su Ubicación,cantidad, Unidad, Medidas y el Material estimado, de lo contrario indique /)												
1. AGUA Y SANEAMIENTO BÁSICO : El establecimiento requiere:												
A. TANQUE ALMACENAMIENTO AGUA: Ubicación:	0	Cant:	0	UND:	0	Medidas	0	Material	0			
B. TUBERIA HIDRÁULICA Y ACCESORIOS Ubicación:	0	Cant:	0	UND:	0	Medidas	0	Material	0			
C. POZO SÉPTICO: Ubicación:	BAÑOS	Cant:	1	UND:	LTS	Medidas	3000	Material	PLASTICO			
D.TUBERIA SANITARIA Y ACCESORIOS: Ubicación:	BAÑOS	Cant:	5	UND:	ML	Medidas	6	Material	PVC 4"			
E. CAJAS DE INSPECCIÓN: Ubicación:	0	Cant:	0	UND:	0	Medidas	0	Material	0			
F. CANAL Y BANTES AGUAS LLUVIAS: Ubicación:	0	Cant:	0	UND:	0	Medidas	0	Material	0			
G.Otro ANDENES Ubicación:	0	Cant:	0	UND:	0	Medidas	0	Material	0			

2. MANTENIMIENTO CORRECTIVO: El establecimiento requiere:

A. REPOSICIÓN DE TEJA:	Ubicación:	VARIOS	Cant:	101,86	UND:	M2	Medidas	SEGÚN ESQ.	Material	TEJA FORTE
B. REPOSICIÓN ESTRUCTURA CUBIERTA	Ubicación:	0	Cant:	0	UND:	0	Medidas	0	Material	0
C. REPOSICIÓN DE SANITARIO	Ubicación:	BAÑOS	Cant:	3	UND:	UND	Medidas	ESTANDAR	Material	CERAMICA LINEA INSTITUCIONAL
D. REPOSICIÓN DE LAVAMOS	Ubicación:	BAÑOS	Cant:	2	UND:	UND	Medidas	ESTANDAR	Material	CERAMICA LINEA INSTITUCIONAL
E. REPOSICIÓN DE ORINAL	Ubicación:	0	Cant:	0	UND:	0	Medidas	0	Material	0
F. REPOSICIÓN DE MESÓN	Ubicación:	0	Cant:	0	UND:	0	Medidas	0	Material	0
G. REPOSICIÓN DE MURO	Ubicación:	BAÑOS	Cant:	6,25	UND:	M2	Medidas	5,0 * 1,25	Material	LADRILLO
H. REPOSICIÓN ENCHAPE PARED	Ubicación:	BAÑOS	Cant:	9	UND:	M2	Medidas	4,5 * 2,0	Material	CERAMICA
I. REPOSICIÓN ENCHAPE PISO	Ubicación:	VARIOS	Cant:	4	UND:	M2	Medidas	4,0 * 1,0	Material	CERAMICA
J. REPOSICIÓN POSETA LAVATRAPEROS	Ubicación:	BAÑOS	Cant:	1	UND:	UND	Medidas	ESTANDAR	Material	CONCRETO - CERAMICA
K. REPOSICIÓN DE PUERTAS:	Ubicación:	0	Cant:	0	UND:	0	Medidas	0	Material	0
L. REPOSICIÓN DE VENTANAS:	Ubicación:	0	Cant:	0	UND:	0	Medidas	0	Material	0
M. REPOSICIÓN DE CIELO RASO:	Ubicación:	0	Cant:	0	UND:	0	Medidas	0	Material	0
N. REPOSICIÓN DE LÁMPARAS:	Ubicación:	0	Cant:	0	UND:	0	Medidas	0	Material	0
Ñ. REP. INTERRUPTORES Y O TOMAS:	Ubicación:	0	Cant:	0	UND:	0	Medidas	0	Material	0
O. REPOSICIÓN TABLERO ELÉCTRICO:	Ubicación:	0	Cant:	0	UND:	0	Medidas	0	Material	0
P. INSTALACIÓN TUBERIA MT:	Ubicación:	0	Cant:	0	UND:	0	Medidas	0	Material	0
Q. Otro	Ubicación:	0	Cant:	0	UND:	0	Medidas	0	Material	0

R. SUMINISTRO E INSTALACIÓN DE PANEL SOLAR: (SÓLO PARA ILUMINACIÓN, INDICAR NÚMERO DE BOMBILLOS A ABASTECER)

NOTA: REPOSICIÓN DE POSTE ELÉCTRICO (ES DE MADERA)

3. MANTENIMIENTO PREVENTIVO : El establecimiento requiere:

A. PAÑETE MURO M2:	Ubicación:	BAÑOS	Cant:	9	UND:	M2	Medidas	4,5 * 2,0	Material	MORTERO 1:4
B. VINILO SOBRE MURO 2 MANOS:	Ubicación:	0	Cant:	0	UND:	0	Medidas	0	Material	0
C. KORAZA SOBRE MURO 2 MANOS:	Ubicación:	AULA	Cant:	52,36	UND:	M2	Medidas	SEGÚN ESQ.	Material	KORAZA
D. IMPERMEABILIZACIÓN MUROS	Ubicación:	0	Cant:	0	UND:	0	Medidas	0	Material	0
E. IMPERMEABILIZACIÓN PLACAS:	Ubicación:	0	Cant:	0	UND:	0	Medidas	0	Material	0
F. CAMBIO DE GRIFERIA:	Ubicación:	0	Cant:	0	UND:	0	Medidas	0	Material	0
G. Otro: Cual?	Ubicación:	0	Cant:	0	UND:	0	Medidas	0	Material	0

4. DOTACIÓN DE MOBILIARIO: (Si no existe el elemento o esta en avanzado estado de deterioro*)El establecimiento requiere:

A. TABLERO:	Deterioro	0	No existe		Cantidad	0
B. PUESTO PARA DOCENTE (MESA Y SILLA):	Deterioro	0	No existe		Cantidad	0
C. PUESTO UNIPERSONAL ALUMNO (MESA Y SILLA):	Deterioro	0	No existe		Cantidad	0
D. MUEBLE DE ALMACENAMIENTO:	Deterioro	0	No existe		Cantidad	0
E. TANDEM DE CANECAS:	Deterioro	0	No existe		Cantidad	0

* Estado de deterioro: Faltan piezas al mobiliario ejm: tornillos, piezas completas, chapas; presenta deficiencias físicas como desoldado, con filos o puntas oxidadas cortantes, fracturas o huecos, son inestables e inseguros.

5. CONSTRUCCIÓN NUEVA : El establecimiento evidencia la falta de instalaciones y ambientes escolares (Describe claramente la necesidad, indicando el motivo, el tipo y número de espacios requeridos)

III. LEVANTAMIENTO DEL PREDIO Y UBICACION DE LOS ESPACIOS (INCLUIR MEDIDAS) Ubicar

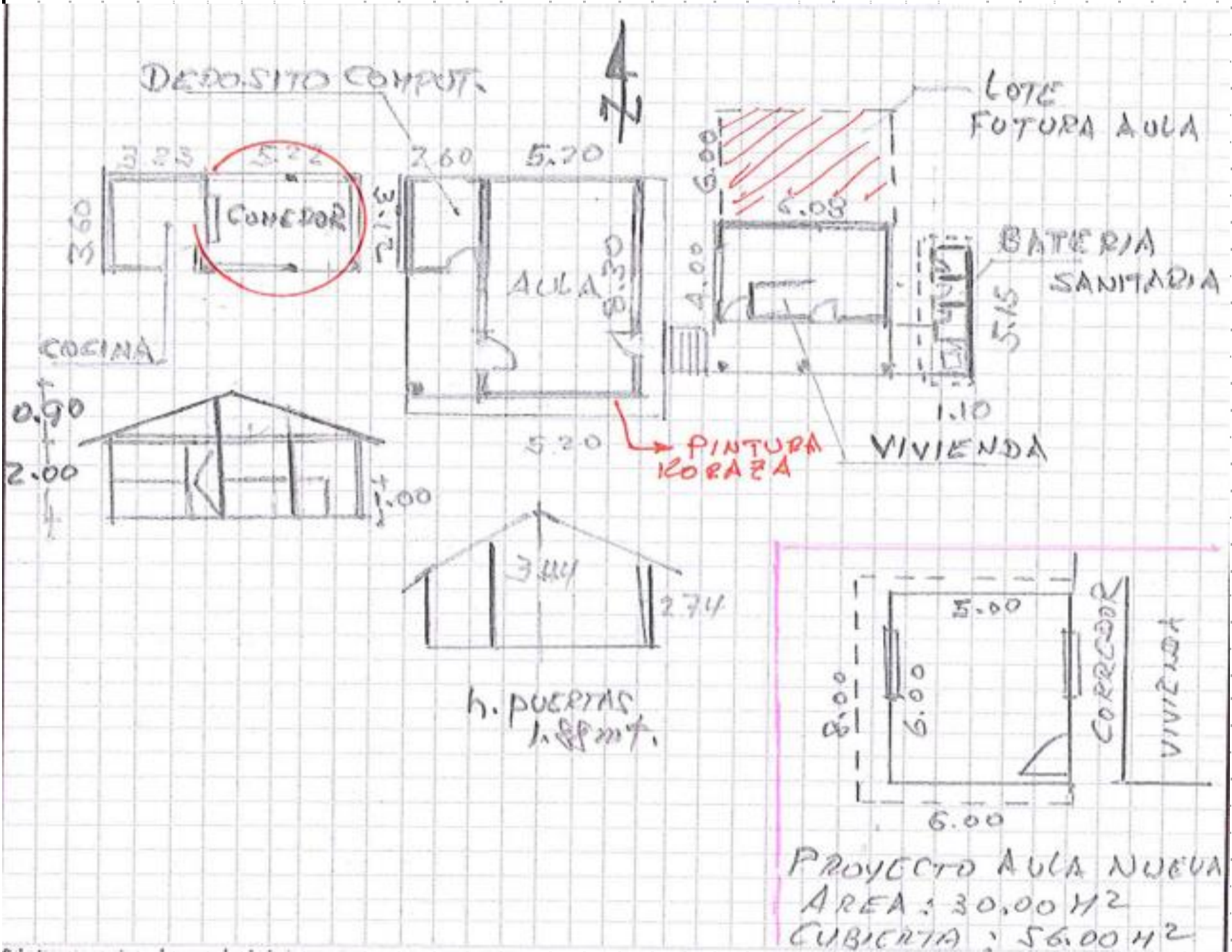

Debe tener en cuenta en el esquema los siguientes aspectos:

1. Ubicación de elementos hidráulicos y sanitarios :indicar: ubicación de acometida hidraulica y diámetro - tanques de reserva y su dimensión.
2. Ubicación de elementos eléctricos: indicar ubicación del transformador - contador - tablero eléctrico - planta eléctrica.

IV. CONTACTOS		
Acompañamiento por parte del MEN		
Nombre:	Firma	
Email:		
Teléfono:		
Acompañamiento de la OIM:		
Nombre:	Firma	
Email:		
Teléfono:		
Acompañamiento de la Institución Educativa/Secretaria de Educación/Alcaldía Municipal.		
Nombre:	Firma	
Email:		
Teléfono:		
Acompañamiento adicional por la Institución Educativa/Secretaria de Educación/Alcaldía Municipal.		
Nombre:	Firma	
Email:		
Teléfono:		
IV. CONTACTOS		Pág. 4 de 6
Acompañamiento por parte del contratista:		
Nombre:	Firma	
Email:		
Teléfono:		
Acompañamiento del componente social:		
Nombre:	Firma	
Email:		
Teléfono:		
Otros:		
Nombre:	Firma	
Email:		
Teléfono:		
Nombre:	Firma	
Email:		
Teléfono:		

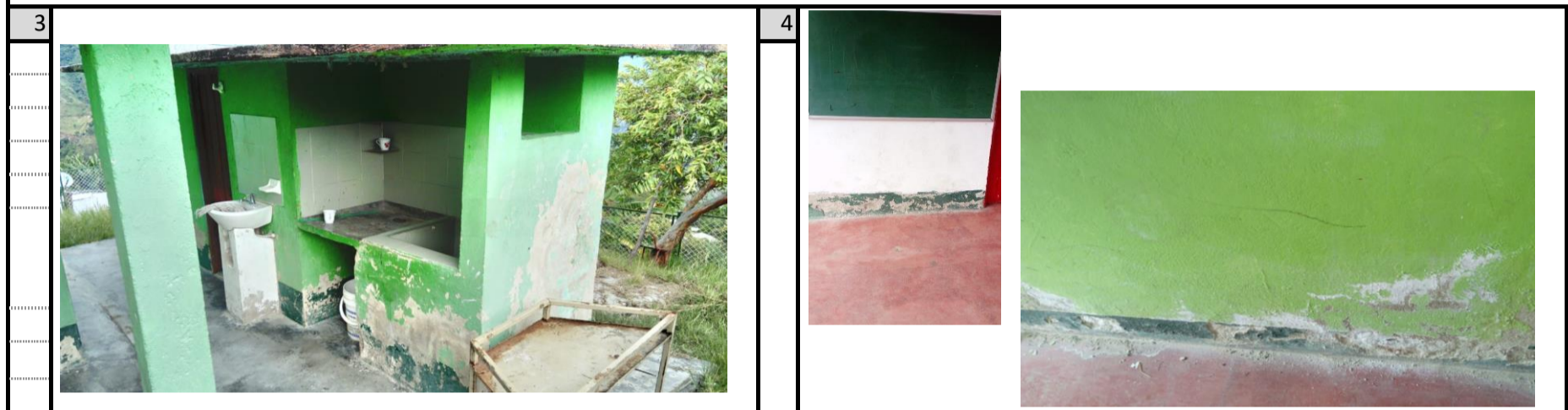

VI. CONDICIONES DEL PREDIO PARA TENER EN CUENTA EN EL PRESUPUESTO

Acceso al predio
 Vehicular Peatonal Fluvial Marítima Otro: _____

Distancia en km desde el casco urbano: **20 KM**

El predio cuenta con servicios de:
 Agua SI NO Luz SI NO Gas SI NO Alcantarill SI NO Tel. SI NO

Se requiere realizar demoliciones SI NO _____ M2 Material predominante _____

OBSERVACIONES Y RECOMENDACIONES (Relacione aquí todo lo que considere importante como parte del diagnóstico)

LA COMUNIDAD SOLICITA LA CONSTRUCCIÓN DE UN AULA NUEVA, ES PRIORIDAD, PORQUE LLEGA UNA NUEVA DOCENTE, Y SOLO HAY UN AULA PEQUEÑA.

(93)

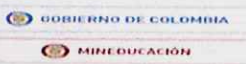

Organización Internacional para las Migraciones (OIM)
El Organismo de las Naciones Unidas para la Migración

Página

1 de 6

DIAGNÓSTICO CONSTRUCCIÓN DE INFRAESTRUCTURA EDUCATIVA

I. INFORMACIÓN GENERAL DEL ESTABLECIMIENTO EDUCATIVO

NOMBRE DE LA INSTITUCIÓN EDUCATIVA: JESUS ANTONIO AMEZQUITA

CODIGO DANE INSTITUCIÓN EDUCATIVA:

NOMBRE DE LA SEDE EDUCATIVA: VEREDA BELLA VISTA

CODIGO DANE DE LA SEDE EDUCATIVA:

Dirección/ Municipio: _____ Departamento: _____

FECHA DE VISITA: DIA _____ MES _____ AÑO _____ JORNADAS: MAÑANA _____ TARDE NOCHE _____

COORDENADAS GEOGRAFICAS (GPS): X: 1152.301 Y: 883034

RECTOR: HILEIDI MONROY TORRES URBANA _____ RURAL

E-mail: milesrita11@hotmail.com TELÉFONO: _____

* La I.E. dispone de predio con certificado de libertad y tradición, escritura a nombre de la I.E. o del Municipio ó resolución de adjudicación de etnias indígenas o afrocolombianos. SI NO Tipo de doc.: _____ No del doc.: _____

Anexa documento: SI NO

El predio o el inmueble donde se ubica el establecimiento educativo se encuentra en un terreno estable y no genera ningún tipo de riesgo para los estudiantes: SI NO

* En caso de que la respuesta sea NO indique a continuación porque:

Deslizamiento Receptor de Deslizamiento Zona Pantanosa Problemas estructurales
 Inundación Relleno Sanitario Zona de protección otro, ¿Cuál?

Amplíe si considera: _____

II. INFORMACIÓN BASE (DATOS DE MATRICULA DE LA MAYOR JORNADA)	GRADO	No. NIÑOS	No. NIÑAS	GRADO	No. NIÑOS	No. NIÑAS	GRADO	No. NIÑOS	No. NIÑAS	No. ADULTOS	
	PREJARDIN				PRIMERO	4	5	SEXTO			Adultos Mujeres
JARDIN				SEGUNDO	5	2	SÉPTIMO			Adultos hombres	16
TRANSICIÓN	3	-		TERCERO	1	3	OCTAVO			TOTAL	
				CUARTO	2	5	NOVENO			TOTAL ESTUDIANTES EN EL ESTABLECIMIENTO EDUCATIVO	
				QUINTO	1	1	DECIMO				
ESTUDIANTES							ONCE			No.	32
TOTAL				TOTAL			TOTAL				

II. INFORMACIÓN DE LA INFRAESTRUCTURA EXISTENTE

No. DE AULAS UNA BIBLIOTECA NO LABORATORIO NO otro, Cual? _____

No. BATERIA SANITARIA SI No. De aparatos 3 COMEDOR SI INTERNADO NO

III. NECESIDADES DE MEJORAMIENTO DE LA INFRAESTRUCTURA EXISTENTE

Nota: (De la siguiente relación de actividades, si el establecimiento lo requiere, relacione su Ubicación, cantidad, Unidad, Medidas y el Material estimado, de lo contrario Indique /)

1. AGUA Y SANEAMIENTO BÁSICO : El establecimiento requiere:

A. TANQUE ALMACENAMIENTO AGUA: Ubicación: _____ Cant: 0 UND: 0 Medidas 0 Material _____

B. TUBERIA HIDRÁULICA Y ACCESORIOS Ubicación: _____ Cant: 0 UND: 0 Medidas 0 Material _____

C. POZO SÉPTICO: Ubicación: BAT. SAN. Cant: 1 UND: TUB Medidas 3000L Material 10.4"

D. TUBERIA SANITARIA Y ACCESORIOS: Ubicación: BAT. SAN. Cant: 5 UND: HL Medidas 6.00 Material PVC 4"

E. CAJAS DE INSPECCIÓN: Ubicación: _____ Cant: 0 UND: 0 Medidas 0 Material _____

F. CANAL Y BANTES AGUAS LLUVIAS: Ubicación: _____ Cant: 0 UND: 0 Medidas 0 Material _____

G. Otro Ubicación: _____ Cant: 0 UND: 0 Medidas 0 Material _____

2. MANTENIMIENTO CORRECTIVO: El establecimiento requiere: Pág. 2 de 6

A. REPOSICIÓN DE TEJA:	Ubicación: <u>VARIOS</u>	Cant: <u>101.86</u>	UND: <u>M2</u>	Medidas: <u>VER</u>	Material: <u>TEJA FORTE</u>
B. REPOSICIÓN ESTRUCTURA CUBIERTA	Ubicación: _____	Cant: <u>0</u>	UND: <u>0</u>	Medidas: <u>0</u>	Material: _____
C. REPOSICIÓN DE SANITARIO	Ubicación: <u>BAT. SAN</u>	Cant: <u>3</u>	UND: <u>UN</u>	Medidas: <u>STANDARD</u>	Material: <u>LINEA INSTRUCT.</u>
D. REPOSICIÓN DE LAVAMOS	Ubicación: <u>BAT. SAN</u>	Cant: <u>2</u>	UND: <u>UN</u>	Medidas: <u>STANDARD</u>	Material: <u>LINEA INSTRUCT.</u>
E. REPOSICIÓN DE ORINAL	Ubicación: _____	Cant: <u>0</u>	UND: <u>0</u>	Medidas: <u>0</u>	Material: _____
F. REPOSICIÓN DE MESÓN	Ubicación: _____	Cant: <u>0</u>	UND: <u>0</u>	Medidas: <u>0</u>	Material: _____
G. REPOSICIÓN DE MURO	Ubicación: <u>BAT. SAN</u>	Cant: <u>6.25</u>	UND: <u>M2</u>	Medidas: <u>5.0x1.25</u>	Material: <u>LADRILLO</u>
H. REPOSICIÓN ENCHAPE PARED	Ubicación: <u>BAT. SAN</u>	Cant: <u>9.00</u>	UND: <u>M2</u>	Medidas: <u>4.5x2.0</u>	Material: <u>CERAMICA</u>
I. REPOSICIÓN ENCHAPE PISO	Ubicación: <u>BAT. SANIT</u>	Cant: <u>4.00</u>	UND: <u>M2</u>	Medidas: <u>4.0x1.0</u>	Material: <u>CERAMICA</u>
J. REPOSICIÓN POSETA LAVATRAPEROS	Ubicación: <u>BAT. SAN</u>	Cant: <u>1.0</u>	UND: <u>UN</u>	Medidas: <u>STANDARD</u>	Material: <u>CONCRETO Y CERAMICA</u>
K. REPOSICIÓN DE PUERTAS:	Ubicación: _____	Cant: <u>0</u>	UND: <u>0</u>	Medidas: <u>0</u>	Material: _____
L. REPOSICIÓN DE VENTANAS:	Ubicación: _____	Cant: <u>0</u>	UND: <u>0</u>	Medidas: <u>0</u>	Material: _____
M. REPOSICIÓN DE CIELO RASO:	Ubicación: _____	Cant: <u>0</u>	UND: <u>0</u>	Medidas: <u>0</u>	Material: _____
N. REPOSICIÓN DE LÁMPARAS:	Ubicación: _____	Cant: <u>0</u>	UND: <u>0</u>	Medidas: <u>0</u>	Material: _____
Ñ. REP. INTERRUPTORES Y O TOMAS:	Ubicación: _____	Cant: <u>0</u>	UND: <u>0</u>	Medidas: <u>0</u>	Material: _____
O. REPOSICIÓN TABLERO ELÉCTRICO:	Ubicación: _____	Cant: <u>0</u>	UND: <u>0</u>	Medidas: <u>0</u>	Material: _____
P. INSTALACIÓN TUBERÍA MT:	Ubicación: _____	Cant: <u>0</u>	UND: <u>0</u>	Medidas: <u>0</u>	Material: _____
Q. Otro	Ubicación: _____	Cant: <u>0</u>	UND: <u>0</u>	Medidas: <u>0</u>	Material: _____
R. SUMINISTRO E INSTALACIÓN DE PANEL SOLAR: (SÓLO PARA ILUMINACIÓN, INDICAR NÚMERO DE BOMBILLOS A ABASTECER)					

3. MANTENIMIENTO PREVENTIVO : El establecimiento requiere:

A. PAÑETE MURO M2:	Ubicación: <u>BAT. SANIT.</u>	Cant: <u>9.00</u>	UND: <u>M2</u>	Medidas: <u>4.5x2.0</u>	Material: <u>MORTERO 1:4</u>
B. VINILO SOBRE MURO 2 MANOS:	Ubicación: _____	Cant: <u>0</u>	UND: <u>0</u>	Medidas: <u>0</u>	Material: _____
C. KORAZA SOBRE MURO 2 MANOS:	Ubicación: <u>AUA EOS</u>	Cant: <u>5.26</u>	UND: <u>M2</u>	Medidas: <u>VER</u>	Material: <u>KORAZA</u>
D. IMPERMEABILIZACIÓN MUROS	Ubicación: _____	Cant: <u>0</u>	UND: <u>0</u>	Medidas: <u>0</u>	Material: _____
E. IMPERMEABILIZACIÓN PLACAS:	Ubicación: _____	Cant: <u>0</u>	UND: <u>0</u>	Medidas: <u>0</u>	Material: _____
F. CAMBIO DE GRIFERIA:	Ubicación: _____	Cant: <u>0</u>	UND: <u>0</u>	Medidas: <u>0</u>	Material: _____
G. Otro: Cual?	Ubicación: _____	Cant: <u>0</u>	UND: <u>0</u>	Medidas: <u>0</u>	Material: _____

4. DOTACIÓN DE MOBILIARIO: (Si no existe el elemento o esta en avanzado estado de deterioro*) El establecimiento requiere:

A. TABLERO:	Deterioro <u>0</u>	No existe <u>___</u>	Cantidad <u>0</u>
B. PUESTO PARA DOCENTE (MESA Y SILLA):	Deterioro <u>0</u>	No existe <u>___</u>	Cantidad <u>0</u>
C. PUESTO UNIPERSONAL ALUMNO (MESA Y SILLA):	Deterioro <u>0</u>	No existe <u>___</u>	Cantidad <u>0</u>
D. MUEBLE DE ALMACENAMIENTO:	Deterioro <u>0</u>	No existe <u>___</u>	Cantidad <u>0</u>
E. TANDEM DE CANECAS:	Deterioro <u>0</u>	No existe <u>___</u>	Cantidad <u>0</u>

* Estado de deterioro: Faltan piezas al mobiliario ejm: tornillos, piezas completas, chapas; presenta deficiencias físicas como desoldado, con filos o puntas oxidadas cortantes, fracturas o huecos, son inestables e inseguros.

5. CONSTRUCCIÓN NUEVA : El establecimiento evidencia la falta de instalaciones y ambientes escolares (Describe claramente la necesidad, indicando el motivo, el tipo y número de espacios requeridos)

Blank lines for describing the need for new construction.

III. LEVANTAMIENTO DEL PREDIO Y UBICACIÓN DE LOS ESPACIOS (INCLUIR MEDIDAS) Ubicar según Norte

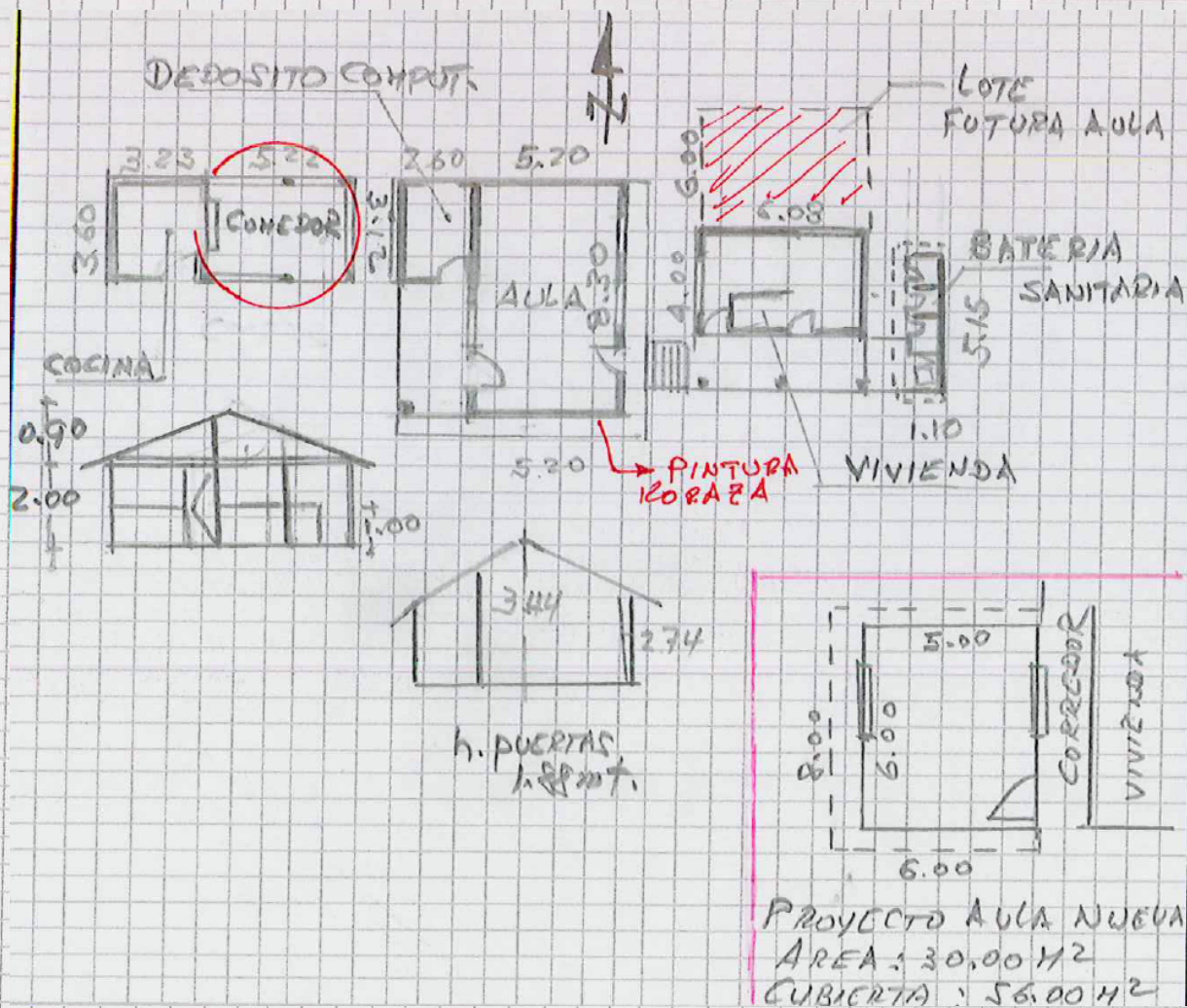

Debe tener en cuenta en el esquema los siguientes aspectos:

1. Ubicación de elementos hidráulicos y sanitarios: Indicar: ubicación de acometida hidráulica y diámetro - tanques de reserva y su dimensión.
2. Ubicación de elementos eléctricos: Indicar ubicación del transformador - contador - tablero eléctrico - planta eléctrica.

IV. CONTACTOS

Acompañamiento por parte del MEN

Nombre: _____
 Email: _____
 Teléfono: _____

Firma _____
 C.C. _____

Acompañamiento de la OIM:

Nombre: _____
 Email: _____
 Teléfono: _____

Firma _____
 Cargo: _____

Acompañamiento de la Institución Educativa/Secretaría de Educación/Alcaldía Municipal.

Nombre: Jessy Norma Rivera
 Email: Jessy.Norma.Rivera
 Teléfono: 3153657083

Firma: [Signature]
 Cargo: Asp. de Inf. y planeac.

Acompañamiento adicional por la Institución Educativa/Secretaría de Educación/Alcaldía Municipal.

Nombre: Alexander Quiñonez Lopez
 Email: aqulcve@gmail.com
 Teléfono: 3167635320

Firma: [Signature]
 Cargo: nch

Acompañamiento del componente social:

Nombre: Jorge Alberto Pérez

Email: albertokulmea@hotmail.com

Teléfono: 3013722710

Firma: Jorge A. Pérez

Cargo: profesional Bscul

Otros:
Nombre: Felix Alfonso Galeno L

Email: felixgala1963@hotmail.com

Teléfono: 3204733965

Firma: Felix Galeno L

Cargo: TOBARRASO DE CONSTRUCCIONES

Nombre: _____

Email: _____

Teléfono: _____

Firma: _____

Cargo: _____

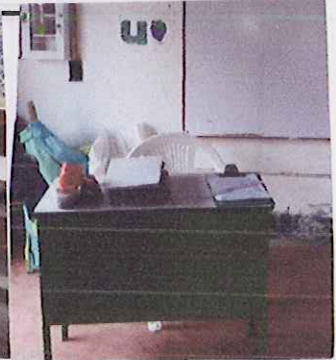

VI. CONDICIONES DEL PREDIO PARA TENER EN CUENTA EN EL PRESUPUESTO

Acceso al predio

Vehicular
 Peatonal
 Fluvial
 Marítima
 Otro: _____

Distancia en km desde el casco urbano **20 KM.**

El predio cuenta con servicios de:

Agua SI NO
 Luz SI NO
 Gas SI NO
 Alcantaril SI NO
 Tel. SI NO

Se requiere realizar demoliciones SI NO _____ M2 Material predominante _____

OBSERVACIONES Y RECOMENDACIONES (Relacione aquí todo lo que considere importante como parte del diagnóstico)

LA COMUNIDAD SOLICITA LA CONSTRUCCION DE UN AULA NUEVA, ES PRIORIDAD, PORQUE LLEGA UNA NUEVA DOCENTE, Y SOLO HAY UN AULA PEQUEÑA.



OSCAR NOEL MAYOR POSSO
INGENIERO CIVIL

CONTRATO DE OBRA OIM
No. 462 De 2018 CM 374

ACTA DE REUNIÓN

REALIZAR LOS DIAGNÓSTICOS E EJECUTAR LOS MEJORAMIENTOS A LAS SEDES EDUCATIVAS UBICADAS EN EL MUNICIPIO DE RIO BLANCO, DEPARTAMENTO DEL TOLIMA, GRUPO - 4

Fecha: 26 JULIO DE 2018

Hora Inicio: 2:00 PM

Hora Termina: 4:15 PM

Lugar de reunión: COMEDOR DE LA INSTITUCION EDUCATIVA

ASISTENTES A LA REUNIÓN:

CARGO / OFICIO	NOMBRE / DATOS / C.C.
ASISTENTE SOCIAL ONG LA RED	JORGE ALBERTO FLORES C
DOCENTE DIRECTORA I.E.	MILEIDI MONROY TORRES
VICEPRESIDENTE J.A.C	JACYD GIOVANNY FIERRO M
MADRE DE FAMILIA	DORA CONDE PEREIRA
MADRE DE FAMILIA	MONICA ANDREA GALERO ARIAS
DELEGADO OM CONSTRUCTORES	FELIX ALFONSO GALEANO L.

OBJETO DE LA REUNIÓN:

- 1.- INFORMACION A LA COMUNIDAD SOBRE EL PROYECTO.
- 2.- INFORMACION DE LA DOCENTE, DE LAS NECESIDADES DE LA I.E.
- 3.- INFORMACION DE LA COMUNIDAD DE LOS PROBLEMAS DE LA REGION.
- 4.-

DESARROLLO DE LA REUNIÓN:

- 1.- PRESENTACION PERSONAL DE CADA UNO DE LOS ASISTENTES.
- 2.- INFORMACION DE LA DOCENTE, DE NÚMERO DE ALUMNOS POR CURSO.
- 3.- SE LE PREGUNTA A LA COMUNIDAD SI TIENEN APOYO ESTATAL
- 4.- COMENTARIOS SOBRE LAS OBRAS REQUERIDAS.

CONCLUSIONES Y COMPROMISOS::

- 1.- LA DOCENTE Y COMUNIDAD SOLICITAN LA CONSTRUCCION DE
- 2.- UN AULA NUEVA, YA QUE SOLO HAY UNA, Y MUY PRONTO LLEGARA A ESTA INSTITUCION OTRA DOCENTE.
- 3.- SOLICITAN TECHAR EL PATIO DE RECREO, PARA QUE
- 4.- A LOS ESTUDIANTES NO LES DE EL SOL.
- 5.-

Para constancia de lo anterior, firman la presente acta los que en ella intervinieron:

Nombre: FELIX ALFONSO GALEANO
Cargo: DELEGADO OM. CONSTRUCTORES

Nombre: JORGE ALBERTO FLORES C.
Cargo: ONG. LA RED



International Organization for Migration (IOM)
The IOM Migration Agency



OSCAR NOEL MAYOR POSSO
INGENIERO CIVIL

CONTRATO DE OBRA OIM
No. 462 De 2018 CM 374

ACTA DE REUNIÓN

Mileidi Monroy Torres

Nombre: MILEIDI MONROY TORRES
Cargo: DOCENTE

Jacyd Giovanni Fierro M

Nombre: JACYD GIOVANNY FIERRO M
Cargo: VICEPRESIDENTE J.A.C.

Dora Condi Pereira

Nombre: DORA CONDE PEREIRA
Cargo: MADRE DE FAMILIA

Monica Andrea Gallego Arias

Nombre: MONICA A. GALLEGO ARIAS
Cargo: MADRE DE FAMILIA

Nombre:
Cargo:



Nombre:
Cargo:

Nombre:
Cargo:

Nombre:
Cargo:

Nombre:
Cargo:

Nombre:
Cargo:

				 Organización Internacional para las Migraciones (OIM) El Organismo de las Naciones Unidas para la Migración		Página					
DIAGNÓSTICO CONSTRUCCIÓN DE INFRAESTRUCTURA EDUCATIVA								1 de 6			
I. INFORMACIÓN GENERAL DEL ESTABLECIMIENTO EDUCATIVO											
NOMBRE DE LA INSTITUCIÓN EDUCATIVA:				TECNICA GENERAL SANTANDER							
CODIGO DANE INSTITUCIÓN EDUCATIVA:				173616000278							
NOMBRE DE LA SEDE EDUCATIVA:				EL CASTILLO							
CODIGO DANE DE LA SEDE EDUCATIVA:				273616001449							
Dirección/ Municipio:				RIO BLANCO		Departamento		TOLIMA			
FECHA DE VISITA	DIA	MES	7	AÑO	2018	JORNADAS	MAÑANA	X	TARDE	NOCHE	
COORDENADAS GEOGRAFICAS (GPS)				X:	1'150.565						
				Y:	877,913						
RECTOR:	CARMEN HERNANDEZ MONROY					URBANA		RURAL	VDA EL CASTILLO		
E-mail:	dorishernandezgarcia@hotmail.com					TELÉFONO:	SIN INFORMACIÓN				
*	La I.E. dispone de predio con certificado de libertad y tradición, escritura a nombre de la I.E. o del Municipio ó resolución de adjudicación de etnias indígenas o afrocolombianos.					SI	X	Tipo de doc.: ESCRITURA			
						NO		No del doc. :			
						Anexa documento:		SI	X	NO	
El predio o el inmueble donde se ubica el establecimiento educativo se encuentra en un terreno estable y no genera ningún tipo de riesgo para los estudiantes:											
SI <input type="checkbox"/> NO <input checked="" type="checkbox"/>											
* En caso de que la respuesta sea NO indique a continuación porque:											
<input type="checkbox"/>	Deslizamiento		<input type="checkbox"/>	Receptor de Deslizamiento		<input type="checkbox"/>	Zona Pantanosa		<input type="checkbox"/>	Problemas estructurales otro, ¿Cuál?	
<input type="checkbox"/>	Inundación		<input type="checkbox"/>	Relleno Sanitario		<input type="checkbox"/>	Zona de protección		<input type="checkbox"/>		
Amplie si considera : _____											
II. INFORMACIÓN BASE (DATOS DE MATRICULA DE LA MAYOR JORNADA)											
GRADO	No. NIÑOS	No. NIÑAS	GRADO	No. NIÑOS	No. NIÑAS	GRADO	No. NIÑOS	No. NIÑAS	No. ADULTOS		
									Adultos Mujeres	Adultos hombres	
PREJARDIN	0	0	PRIMERO	2	4	SEXTO	0	0	0	0	
JARDIN	0	0	SEGUNDO	2	3	SÉPTIMO	0	0	0	0	
TRANSICIÓN	4	1	TERCERO	2	3	OCTAVO	0	0	TOTAL		
	0	0	CUARTO	0	0	NOVENO	0	0	TOTAL ESTUDIANTES EN EL ESTABLECIMIENTO EDUCATIVO		
	0	0	QUINTO	0	0	DECIMO	0	0			
	0	0		0	0	ONCE	0	0	37		
TOTAL	4	1	TOTAL	6	10	TOTAL	6	10			
III. INFORMACIÓN DE LA INFRAESTRUCTURA EXISTENTE											
No. DE AULAS	1	BIBLIOTECA	0	LABORATORIO	0	otro, Cual?					
No. BATERIA SANITARIA	SI	No. De aparatos	5	COMEDOR	SI	INTERNADO	0				
III. NECESIDADES DE MEJORAMIENTO DE LA INFRAESTRUCTURA EXISTENTE											
Nota: (De la siguiente relación de actividades, si el establecimiento lo requiere, relacione su Ubicación,cantidad, Unidad, Medidas y el Material estimado, de lo contrario indique /)											
1. AGUA Y SANEAMIENTO BÁSICO : El establecimiento requiere:											
Actividad	Ubicación	Cant:	UND:	Medidas	Material						
A. TANQUE ALMACENAMIENTO AGUA:	Ubicación:	0	0	UND: 0	Medidas 0 Material 0						
B. TUBERIA HIDRÁULICA Y ACCESORIOS	Ubicación:	0	0	UND: 0	Medidas 0 Material 0						
C. POZO SÉPTICO:	Ubicación:	BAÑOS	1	UND: LTS	Medidas 3000 Material PLASTICO						
D. TUBERIA SANITARIA Y ACCESORIOS:	Ubicación:	BAÑOS	5	UND: ML	Medidas 6 Material PVC 4"						
E. CAJAS DE INSPECCIÓN:	Ubicación:	0	0	UND: 0	Medidas 0 Material 0						
F. CANAL Y BANTES AGUAS LLUVIAS:	Ubicación:	0	0	UND: 0	Medidas 0 Material 0						
G. Otro	Ubicación:	0	0	UND: 0	Medidas 0 Material 0						

2. MANTENIMIENTO CORRECTIVO: El establecimiento requiere:

A. REPOSICIÓN DE TEJA:	Ubicación:	VARIOS	Cant:	116,48	UND:	M2	Medidas	SEGÚN ESQ.	Material	TEJA ARQUITECTONICA
B. REPOSICIÓN ESTRUCTURA CUBIERTA	Ubicación:	AULAS	Cant:	270,4	UND:	KG	Medidas	0	Material	PERFIL METALICO
C. REPOSICIÓN DE SANITARIO	Ubicación:	0	Cant:	0	UND:	0	Medidas	0	Material	0
D. REPOSICIÓN DE LAVAMOS	Ubicación:	0	Cant:	0	UND:	0	Medidas	0	Material	0
E. REPOSICIÓN DE ORINAL	Ubicación:	0	Cant:	0	UND:	0	Medidas	0	Material	0
F. REPOSICIÓN DE MESÓN	Ubicación:	0	Cant:	0	UND:	0	Medidas	0	Material	0
G. REPOSICIÓN DE MURO	Ubicación:	COMEDOR	Cant:	13,65	UND:	M2	Medidas	SEGÚN ESQ.	Material	BLOQUE #5
H. REPOSICIÓN ENCHAPE PARED	Ubicación:	0	Cant:	0	UND:	0	Medidas	0	Material	0
I. REPOSICIÓN ENCHAPE PISO	Ubicación:	VARIOS	Cant:	116,4	UND:	M2	Medidas	SEGÚN ESQ.	Material	CERAMICA
J. REPOSICIÓN POSETA LAVATRAPEROS	Ubicación:	BAÑOS	Cant:	1	UND:	UND	Medidas	ESTANDAR	Material	CONCRETO - CERAMICA
K. REPOSICIÓN DE PUERTAS:	Ubicación:	COMEDOR	Cant:	1	UND:	UND	Medidas	0,9 * 1,2	Material	METALICA
L. REPOSICIÓN DE VENTANAS:	Ubicación:	COMEDOR	Cant:	1,44	UND:	M2	Medidas	1,2 * 1,2	Material	METALICA
M. REPOSICIÓN DE CIELO RASO:	Ubicación:	0	Cant:	0	UND:	0	Medidas	0	Material	0
N. REPOSICIÓN DE LÁMPARAS:	Ubicación:	0	Cant:	0	UND:	0	Medidas	0	Material	0
Ñ. REP. INTERRUPTORES Y O TOMAS:	Ubicación:	0	Cant:	0	UND:	0	Medidas	0	Material	0
O. REPOSICIÓN TABLERO ELÉCTRICO:	Ubicación:	0	Cant:	0	UND:	0	Medidas	0	Material	0
P. INSTALACIÓN TUBERIA MT:	Ubicación:	0	Cant:	0	UND:	0	Medidas	0	Material	0
Q. Otro	Ubicación:	0	Cant:	0	UND:	0	Medidas	0	Material	0

R. SUMNISTRO E INSTALACIÓN DE PANEL SOLAR: (SÓLO PARA ILUMINACIÓN, INDICAR NÚMERO DE BOMBILLOS A ABASTECER)

3. MANTENIMIENTO PREVENTIVO : El establecimiento requiere:

A. PAÑETE MURO M2:	Ubicación:	COMEDOR	Cant:	53,31	UND:	M2	Medidas	SEGÚN ESQ	Material	MORTERO 1:4
B. VINILO SOBRE MURO 2 MANOS:	Ubicación:	COMEDOR	Cant:	45,75	UND:	M2	Medidas	SEGÚN ESQ	Material	PINTURA TIPO 1
C. KORAZA SOBRE MURO 2 MANOS:	Ubicación:	VARIOS	Cant:	94,49	UND:	M2	Medidas	SEGÚN ESQ	Material	KORAZA
D. IMPERMEABILIZACIÓN MUROS	Ubicación:	0	Cant:	0	UND:	0	Medidas	0	Material	0
E. IMPERMEABILIZACIÓN PLACAS:	Ubicación:	0	Cant:	0	UND:	0	Medidas	0	Material	0
F. CAMBIO DE GRIFERIA:	Ubicación:	0	Cant:	0	UND:	0	Medidas	0	Material	0
G. Otro: Cual?	Ubicación:	0	Cant:	0	UND:	0	Medidas	0	Material	0

4. DOTACIÓN DE MOBILIARIO: (Si no existe el elemento o esta en avanzado estado de deterioro*)El establecimiento requiere:

A. TABLERO:	Deterioro	0	No existe	0	Cantidad	0
B. PUESTO PARA DOCENTE (MESA Y SILLA):	Deterioro	0	No existe	0	Cantidad	0
C. PUESTO UNIPERSONAL ALUMNO (MESA Y SILLA):	Deterioro	0	No existe	0	Cantidad	0
D. MUEBLE DE ALMACENAMIENTO:	Deterioro	0	No existe	0	Cantidad	0
E. TANDEM DE CANECAS:	Deterioro	0	No existe	0	Cantidad	0

* Estado de deterioro: Faltan piezas al mobiliario ejm: tornillos, piezas completas, chapas; presenta deficiencias físicas como desoldado, con fillos o puntas oxidadas cortantes, fracturas o huecos, son inestables e inseguros.

5. CONSTRUCCIÓN NUEVA : El establecimiento evidencia la falta de instalaciones y ambientes escolares (Describe claramente la necesidad, indicando el motivo, el tipo y número de espacios requeridos)

.....

.....

.....

.....

.....

.....

.....

.....

.....

.....

.....

.....

.....

.....

.....

.....

.....

.....

.....

.....

.....

.....



Debe tener en cuenta en el esquema los siguientes aspectos:

1. Ubicación de elementos hidráulicos y sanitarios :indicar: ubicación de acometida hidráulica y diámetro - tanques de reserva y su dimensión.
2. Ubicación de elementos eléctricos: indicar ubicación del transformador - contador - tablero eléctrico - planta eléctrica.

IV. CONTACTOS		
Acompañamiento por parte del MEN		
Nombre:		Firma C.C.
Email:		
Teléfono:		
Acompañamiento de la OIM:		
Nombre:		Firma Cargo:
Email:		
Teléfono:		
Acompañamiento de la Institución Educativa/Secretaria de Educación/Alcaldía Municipal.		
Nombre:		Firma Cargo:
Email:		
Teléfono:		
Acompañamiento adicional por la Institución Educativa/Secretaria de Educación/Alcaldía Municipal.		
Nombre:		Firma Cargo:
Email:		
Teléfono:		
IV. CONTACTOS		Pág. 4 de 6
Acompañamiento por parte del contratista:		
Nombre:		Firma C.C.
Email:		
Teléfono:		
Acompañamiento del componente social:		
Nombre:		Firma Cargo:
Email:		
Teléfono:		
Otros:		
Nombre:		Firma Cargo:
Email:		
Teléfono:		
Nombre:		Firma Cargo:
Email:		
Teléfono:		



VI. CONDICIONES DEL PREDIO PARA TENER EN CUENTA EN EL PRESUPUESTO

Acceso al predio Vehicular Peatonal Fluvial Marítima Otro: _____ Distancia en km desde el casco urbano **18 KM + 1,5 DE CAMINO**

El predio cuenta con servicios de:

Agua SI NO Luz SI NO Gas SI NO Alcantarillado SI NO Tel. SI NO

Se requiere realizar demoliciones SI NO _____ M2 Material predominante **MUROS PARED BLOQUE**

OBSERVACIONES Y RECOMENDACIONES (Relacione aquí todo lo que considere importante como parte del diagnóstico)

ESTA INSTITUCIÓN EDUCATIVA SE ENCUENTRA SOBRE UNA CUCHILLA, SIENDO NECESARIO CAMINAR DURANTE 25 MINUTOS POR CAMINO CON BASTANTE PENDIENTE. ES NECESARIO DEMOLER LA COCINA ANTIGUA, A PUNTO DE COLAPSAR, LAS PAREDES ESTÁN BASTANTE AGRIETADAS, EL ENTRAMADO DEL TECHO ES EN BUEN ESTADO. MADERA, PERO ESTÁ EN BUEN ESTADO.

AL MOMENTO DE HACER LA VISITA LA RECTORA DE LA INSTITUCIÓN NO SE ENCONTRABA, POR ESTA RAZÓN FIRMA LA DOCENTE

SE COTIZA TEJA ARQUITECTÓNICA PORQUE SOLO SE VA A REEMPLAZAR PARTE DE LA CUBIERTA Y NO SU TOTALIDAD, POR ESTA RAZÓN SE DEBE REEMPLAZAR CON UNA TEJA SIMILAR A LA EXISTENTE.

102

DIAGNÓSTICO CONSTRUCCIÓN DE INFRAESTRUCTURA EDUCATIVA

I. INFORMACIÓN GENERAL DEL ESTABLECIMIENTO EDUCATIVO

NOMBRE DE LA INSTITUCIÓN EDUCATIVA: INSTITUTO EDUCATIVO TECNICO GENERAL SDER

CODIGO DANE INSTITUCIÓN EDUCATIVA:

NOMBRE DE LA SEDE EDUCATIVA: SEDE VEREDA EL CASTILLO

CODIGO DANE DE LA SEDE EDUCATIVA:

Dirección/ Municipio: RIOBLANCO Departamento: TOYMA

FECHA DE VISITA DIA MES AÑO 2018 JORNADAS MAÑANA TARDE NOCHE

COORDENADAS GEOGRAFICAS (GPS) X: 1150.565 Y: 877.913

RECTOR: CARHEN HERNANDEZ MONROY URBANA RURAL

E-mail: carhen.hernandez.garcia@mineducacion.gov.co TELÉFONO:

* La I.E. dispone de predio con certificado de libertad y tradición, escritura a nombre de la I.E. o del Municipio ó resolución de adjudicación de etnias indígenas o afrocolombianos. SI NO Tipo de doc.: ESCRITURA No del doc.:

Anexa documento: SI NO

El predio o el inmueble donde se ubica el establecimiento educativo se encuentra en un terreno estable y no genera ningún tipo de riesgo para los estudiantes: SI NO

* En caso de que la respuesta sea NO indique a continuación porque:

- Deslizamiento
- Inundación
- Receptor de Deslizamiento
- Relleno Sanitario
- Zona Pantanosa
- Zona de protección
- Problemas estructurales otro, ¿Cuál?

Amplie si considera:

II. INFORMACIÓN BASE (DATOS DE MATRICULA DE LA MAYOR JORNADA)	GRADO	No. NIÑOS	No. NIÑAS	GRADO	No. NIÑOS	No. NIÑAS	GRADO	No. NIÑOS	No. NIÑAS	No. ADULTOS	
	PREIARDIN				PRIMERO	2	4	SEXTO			Adultos Mujeres
JARDIN				SEGUNDO	2	3	SÉPTIMO			Adultos hombres	—
TRANSICIÓN	4	1		TERCERO	2	3	OCTAVO			TOTAL	—
				CUARTO			NOVENO			TOTAL ESTUDIANTES EN EL ESTABLECIMIENTO EDUCATIVO	
				QUINTO			DECIMO				
ESTUDIANTES							ONCE			No. 21	
TOTAL	4	1		TOTAL	6	10	TOTAL				

II. INFORMACIÓN DE LA INFRAESTRUCTURA EXISTENTE

No. DE AULAS 1 BIBLIOTECA NO LABORATORIO NO otro, Cual?
No. BATERIA SANITARIA SI No. De aparatos 5 COMEDOR SI INTERNADO NO

III. NECESIDADES DE MEJORAMIENTO DE LA INFRAESTRUCTURA EXISTENTE

Nota: (De la siguiente relación de actividades, si el establecimiento lo requiere, relacione su Ubicación, cantidad, Unidad, Medidas y el Material estimado, de lo contrario indique /)

1. AGUA Y SANEAMIENTO BÁSICO : El establecimiento requiere:

- A. TANQUE ALMACENAMIENTO AGUA: Ubicación: Cant: 0 UND: 0 Medidas 0 Material
- B. TUBERIA HIDRÁULICA Y ACCESORIOS Ubicación: Cant: 0 UND: 0 Medidas 0 Material
- C. POZO SÉPTICO: Ubicación: BAT. SANIT Cant: 1 UND: LTR. Medidas 3.000 Material PLASTICO
- D. TUBERIA SANITARIA Y ACCESORIOS: Ubicación: BAT. SANIT Cant: 5 UND: ML Medidas 6.00 Material PVC 4"
- E. CAJAS DE INSPECCIÓN: Ubicación: Cant: 0 UND: 0 Medidas 0 Material
- F. CANAL Y BANTES AGUAS LLUVIAS: Ubicación: Cant: 0 UND: 0 Medidas 0 Material
- G. Otro Ubicación: Cant: 0 UND: 0 Medidas 0 Material

2. MANTENIMIENTO CORRECTIVO: El establecimiento requiere:

- A. REPOSICIÓN DE TEJA: Ubicación: VARIOS Cant: 116.48 UND: 112 Medidas VER ESC. Material TEJA BAQUITECRO N.
- B. REPOSICIÓN ESTRUCTURA CUBIERTA Ubicación: AULA Cant: 270.49 UND: 129 Medidas _____ Material PERFI/ METALICO
- C. REPOSICIÓN DE SANITARIO Ubicación: _____ Cant: 0 UND: 0 Medidas 0 Material _____
- D. REPOSICIÓN DE LAVAMOS Ubicación: _____ Cant: 0 UND: 0 Medidas 0 Material _____
- E. REPOSICIÓN DE ORINAL Ubicación: _____ Cant: 0 UND: 0 Medidas 0 Material _____
- F. REPOSICIÓN DE MESÓN Ubicación: _____ Cant: 0 UND: 0 Medidas 0 Material _____
- G. REPOSICIÓN DE MURO Ubicación: CONECTOR Cant: 13.65 UND: 12 Medidas VER ESC. Material BLOQUE N° 5
- H. REPOSICIÓN ENCHAPE PARED Ubicación: _____ Cant: 0 UND: 0 Medidas 0 Material _____
- I. REPOSICIÓN ENCHAPE PISO Ubicación: VARIOS Cant: 116.48 UND: 112 Medidas VER ESC. Material CELANOX
- J. REPOSICIÓN POSETA LAVATRAPEROS Ubicación: BAT. SANIT Cant: 1 UND: UN Medidas STANDARD Material CONCRETO Y CERAMICA
- K. REPOSICIÓN DE PUERTAS: Ubicación: CONECTOR Cant: 1 UND: UN Medidas 0.90x1.20 Material METALICA
- L. REPOSICIÓN DE VENTANAS: Ubicación: CONECTOR Cant: 1.44 UND: 82 Medidas 1.20x1.20 Material METALICA
- M. REPOSICIÓN DE CIELO RASO: Ubicación: _____ Cant: 0 UND: 0 Medidas 0 Material _____
- N. REPOSICIÓN DE LÁMPARAS: Ubicación: _____ Cant: 0 UND: 0 Medidas 0 Material _____
- Ñ. REP. INTERRUPTORES Y O TOMAS: Ubicación: _____ Cant: 0 UND: 0 Medidas 0 Material _____
- O. REPOSICIÓN TABLERO ELÉCTRICO: Ubicación: _____ Cant: 0 UND: 0 Medidas 0 Material _____
- P. INSTALACIÓN TUBERIA MT: Ubicación: _____ Cant: 0 UND: 0 Medidas 0 Material _____
- Q. Otro Ubicación: _____ Cant: 0 UND: 0 Medidas 0 Material _____
- R. SUMINISTRO E INSTALACIÓN DE PANEL SOLAR: (SÓLO PARA ILUMINACIÓN, INDICAR NÚMERO DE BOMBILLOS A ABASTECER) _____

3. MANTENIMIENTO PREVENTIVO : El establecimiento requiere:

- A. PAÑETE MURO M2: Ubicación: CONECTOR Cant: 5331 UND: 112 Medidas VER ESC. Material MORTERO 1:4
- B. VINILO SOBRE MURO 2 MANOS: Ubicación: CONECTOR Cant: 457.5 UND: 112 Medidas VER ESC. Material PINTURA TIPO UVO
- C. KORAZA SOBRE MURO 2 MANOS: Ubicación: VARIOS Cant: 544.9 UND: 112 Medidas VER ESC. Material PINT. KORAZA
- D. IMPERMEABILIZACIÓN MUROS Ubicación: _____ Cant: 0 UND: 0 Medidas 0 Material _____
- E. IMPERMEABILIZACIÓN PLACAS: Ubicación: _____ Cant: 0 UND: 0 Medidas 0 Material _____
- F. CAMBIO DE GRIFERIA: Ubicación: _____ Cant: 0 UND: 0 Medidas 0 Material _____
- G. Otro: Cual? Ubicación: _____ Cant: 0 UND: 0 Medidas 0 Material _____

4. DOTACIÓN DE MOBILIARIO: (Si no existe el elemento o esta en avanzado estado de deterioro*)El establecimiento requiere:

- A. TABLERO: Deterioro No existe _____ Cantidad 0
- B. PUESTO PARA DOCENTE (MESA Y SILLA): Deterioro No existe _____ Cantidad 0
- C. PUESTO UNIPERSONAL ALUMNO (MESA Y SILLA): Deterioro No existe _____ Cantidad 0
- D. MUEBLE DE ALMACENAMIENTO: Deterioro No existe _____ Cantidad 0
- E. TANDEM DE CANECAS: Deterioro No existe _____ Cantidad 0

* Estado de deterioro: Faltan piezas al mobiliario ejm: tornillos, piezas completas, chapas; presenta deficiencias físicas como desoldado, con filos o puntas oxidadas cortantes, fracturas o huecos, son inestables e inseguros.

5. CONSTRUCCIÓN NUEVA : El establecimiento evidencia la falta de instalaciones y ambientes escolares (Describe claramente la necesidad, indicando el motivo, el tipo y número de espacios requeridos)

V. REGISTRO FOTOGRÁFICO : Identificar las áreas afectadas, cuando requiera demolición o reposición o mejoramiento



PISOS

VI. CONDICIONES DEL PREDIO PARA TENER EN CUENTA EN EL PRESUPUESTO

Acceso al predio
 Vehicular Peatonal Fluvial Marítima Otro: Distancia en km desde el casco urbano **18KM + 1.5 CAMINO**

El predio cuenta con servicios de:
 Agua SI NO Luz SI NO Gas SI NO Alcantaril SI NO Tel. SI NO

Se requiere realizar demoliciones SI NO M2 Material predominante **MUROS PARED BLOQUE**

OBSERVACIONES Y RECOMENDACIONES (Relacione aquí todo lo que considere importante como parte del diagnóstico)

ESTA INSTT. EDUCATIVA SE ENCUENTRA SOBRE UNA CUCHILLA, SIENDO NECESARIO CAMINAR 25 MINUTOS POR CAMINO CON BASTANTE PENDIENTE. ES NECESARIO DEMOLER LA COCINA, A PUNTO DE COLAPSAR, LAS PAREDES ESTAN BASTANTE AGRIETADAS. EL ENTRAHADO DEL TECHO ES EN MADERA, PERO ESTA EN BUEN ESTADO.

AL MOMENTO DE HACER LA VISITA NO SE ENCONTRABA LA RECTORA, POR ESA RAZON FIRMA UNA DOCENTE.

III. LEVANTAMIENTO DEL PREDIO Y UBICACIÓN DE LOS ESPACIOS (INCLUIR MEDIDAS) Ubicar según Norte

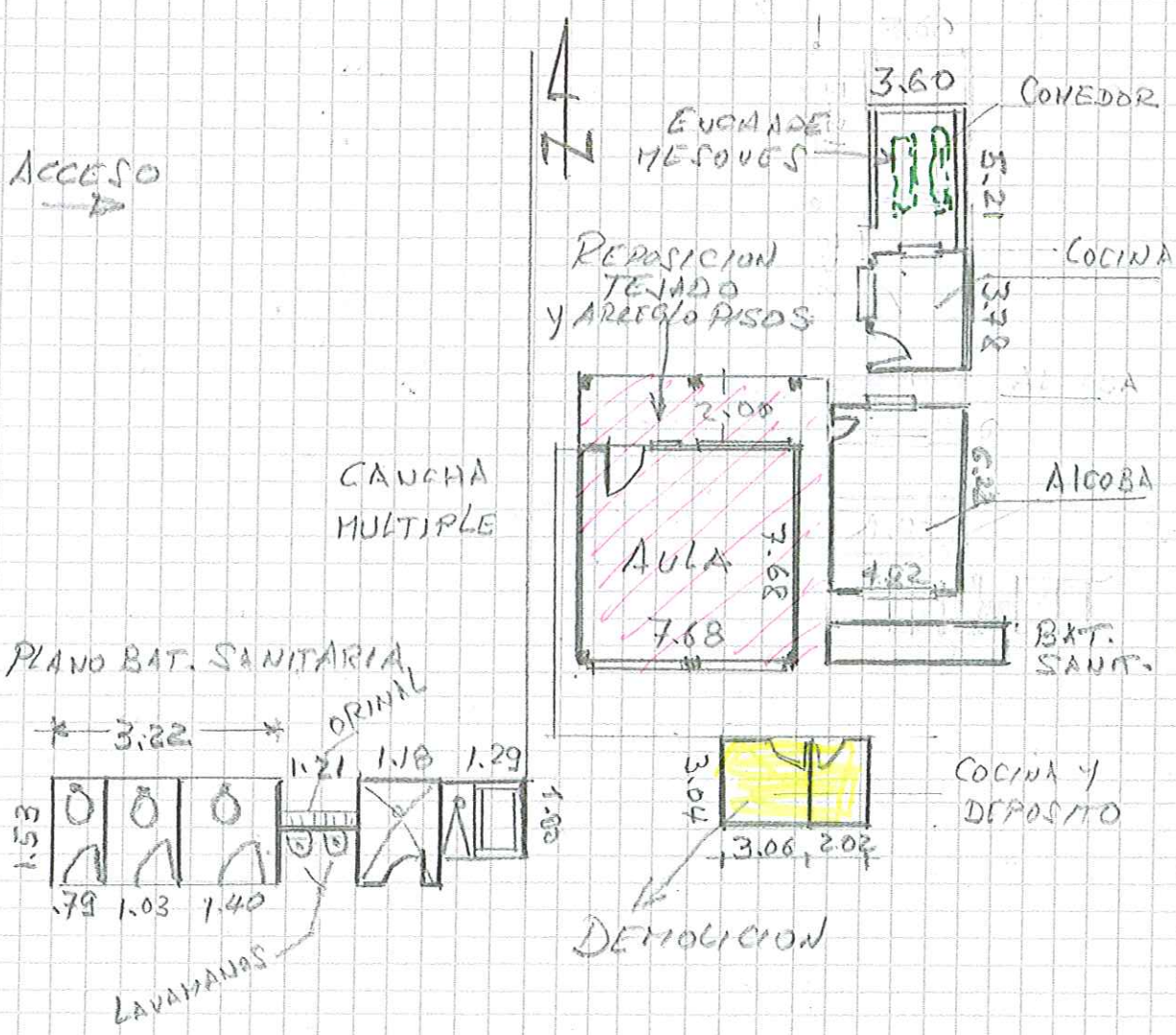

Debe tener en cuenta en el esquema los siguientes aspectos:

1. Ubicación de elementos hidráulicos y sanitarios :indicar: ubicación de acometida hidráulica y diámetro - tanques de reserva y su dimensión.
2. Ubicación de elementos eléctricos: Indicar ubicación del transformador - contador - tablero eléctrico - planta eléctrica.

IV. CONTACTOS

Acompañamiento por parte del MEN

Nombre: _____
 Email: _____
 Teléfono: _____

Firma _____
 C.C. _____

Acompañamiento de la OIM:

Nombre: _____
 Email: _____
 Teléfono: _____

Firma _____
 Cargo: _____

Acompañamiento de la Institución Educativa/Secretaría de Educación/Alcaldía Municipal.

Nombre: _____
 Email: _____
 Teléfono: _____

Firma _____
 Cargo: _____

Acompañamiento adicional por la Institución Educativa/Secretaría de Educación/Alcaldía Municipal.

Nombre: _____
 Email: _____
 Teléfono: _____

Firma _____
 Cargo: _____



OSCAR NOEL MAYOR POSSO
INGENIERO CIVIL

CONTRATO DE OBRA OIM
No. 462 De 2018 CM 374

ACTA DE REUNIÓN

REALIZAR LOS DIAGNÓSTICOS E EJECUTAR LOS MEJORAMIENTOS A LAS SEDES EDUCATIVAS UBICADAS EN EL MUNICIPIO DE RIO BLANCO, DEPARTAMENTO DEL TOLIMA, GRUPO - 4

Fecha: 30 JULIO DE 2018

Hora Inicio: 3:15 PM

Hora Termina: 4:45 PM

Lugar de reunión: AULA DE CLASES

ASISTENTES A LA REUNIÓN:

CARGO / OFICIO	NOMBRE / DATOS / C.C.
EDUCADORA I. EDUCATIVA	DORIS CECILIA HERNANDEZ G.
VEEDOR J. A. C.	JOSE NORBEY QUINTERO
DEL SOCIAL O.N.G. LA RED	JORGE ALBERTO FLORES C.
DELEGADO O.M. CONSTRUCTORES	FELIX ALIANSO GALEANO L.

OBJETO DE LA REUNIÓN:

- 1.- INFORMACION A LA EDUCADORA Y REPRESENTANTE DE LA J.A.C., SOBRE EL CONVENIO Y SUS ALCANCES.
- 2.- INFORMACION DE LA EDUCADORA SOBRE ALUMNADO, Y NECESIDADES DE LA INSTITUCION EDUCATIVA.
- 3.- VERIFICAR LAS REPARACIONES QUE NECESITA LA I.E.

DESARROLLO DE LA REUNIÓN:

- 1.- PRESENTACION PERSONAL DE LOS ASISTENTES.
- 2.- EVALUACION SOCIAL, CON PREGUNTAS A LA EDUCADORA Y AL REPRESENTANTE DE LA J.A.C.
- 3.- EXPOSICIÓN DE PROBLEMATICAS FISICAS DE LA I.E.
- 4.- MEDICIONES Y OBSERVACION DE DAÑOS, PARA REPARAR.

CONCLUSIONES Y COMPROMISOS::

- 1.- NECESARIO LA DERROCCION DE LA COCINA, A PUNTO DE COLAPSAR.
- 2.- REEMPLAZAR MOBILIARIO ESCOLAR, EN MAL ESTADO.
- 3.- PINTURA EN GENERAL.
- 4.- REPOSICION DE CUBIERTA (TEJA DE ZINC.)
- 5.-

Para constancia de lo anterior, firman la presente acta los que en ella intervinieron:

Felix Alianso Galeano

Nombre: FELIX A/POSSO GALEANO
Cargo: DELEGADO O.M. CONSTRUCTORES

Jorge Alberto Flores C.

Nombre: JORGE ALBERTO FLORES C.
Cargo: O.N.G. LA RED



International Organization for Migration (IOM)
The UN Migration Agency



OSCAR NOEL MAYOR POSSO
INGENIERO CIVIL

CONTRATO DE OBRA OIM
No. 462 De 2018 CM 374

ACTA DE REUNIÓN

[Handwritten Signature]

Nombre: DORIS CECILIA HERNANDEZ G.
Cargo: DOCENTE

[Handwritten Signature]

Nombre: JOSE NORBEY QUINTERO
Cargo: VEEDOR J.A.C.

Nombre: _____
Cargo: _____

Nombre: _____
Cargo: _____

Nombre: _____
Cargo: _____

Nombre: _____
Cargo: _____

Nombre: _____
Cargo: _____

Nombre: _____
Cargo: _____

Nombre: _____
Cargo: _____

Nombre: _____
Cargo: _____

DIAGNÓSTICO CONSTRUCCIÓN DE INFRAESTRUCTURA EDUCATIVA

1 de 6

I. INFORMACIÓN GENERAL DEL ESTABLECIMIENTO EDUCATIVO

NOMBRE DE LA INSTITUCIÓN EDUCATIVA:		JESÚS ANTONIO AMÉZQUITA												
CODIGO DANE INSTITUCIÓN EDUCATIVA:		273616000302												
NOMBRE DE LA SEDE EDUCATIVA:		EL DUDA												
CODIGO DANE DE LA SEDE EDUCATIVA:		273616000949												
Dirección/ Municipio:		RIOBLANCO					Departamento			TOLIMA				
FECHA DE VISITA	DIA	MES	7	AÑO	2018	JORNADAS	MAÑANA	X	TARDE		NOCHE			
COORDENADAS GEOGRAFICAS (GPS)				X:	75°40'15,95" O									
				Y:	03°33'20,22" N									
RECTOR:	GIOVANNY VERGARA					URBANA		RURAL	VDA EL DUDA					
E-mail:	bertarada@hotmail.com					TELÉFONO:								
*	La I.E. dispone de predio con certificado de libertad y tradición, escritura a nombre de la I.E. o del Municipio ó resolución de adjudicación de etnias indígenas o afrocolombianos.						SI	X	Tipo de doc.: TITULO COLECTIVO					
							NO		No del doc.:					
							Anexa documento:	SI		NO	X			
El predio o el inmueble donde se ubica el establecimiento educativo se encuentra en un terreno estable y no genera ningún tipo de riesgo para los estudiantes:											SI	X	NO	
* En caso de que la respuesta sea NO indique a continuación porque:														
<input type="checkbox"/>	Deslizamiento		<input type="checkbox"/>	Receptor de Deslizamiento		<input type="checkbox"/>	Zona Pantanosa		<input type="checkbox"/>	Problemas estructurales otro, ¿Cuál?				
<input type="checkbox"/>	Inundación		<input type="checkbox"/>	Relleno Sanitario		<input type="checkbox"/>	Zona de protección		<input type="checkbox"/>					
Amplie si considera : _____														

II. INFORMACIÓN BASE (DATOS DE LA MAYOR JORNADA)	GRADO	No. NIÑOS	No. NIÑAS	GRADO	No. NIÑOS	No. NIÑAS	GRADO	No. NIÑOS	No. NIÑAS	No. ADULTOS	
	PREJARDIN		0	0	PRIMERO	1	1	SEXTO	0	0	Adultos Mujeres
JARDIN		0	0	SEGUNDO	3	2	SÉPTIMO	0	0	Adultos hombres	0
TRANSICIÓN		2	3	TERCERO	2	3	OCTAVO	0	0	TOTAL	0
		0	0	CUARTO	2	2	NOVENO	0	0	TOTAL ESTUDIANTES EN EL ESTABLECIMIENTO EDUCATIVO	
		0	0	QUINTO	1	1	DECIMO	0	0		
ESTUDIANTES		0	0		0	0	ONCE	0	0	23	
TOTAL		2	3	TOTAL	9	9	TOTAL	0	0		

II. INFORMACIÓN DE LA INFRAESTRUCTURA EXISTENTE

No. DE AULAS	1	BIBLIOTECA	1	LABORATORIO	0	otro, Cual?	
No. BATERIA SANITARIA	1	No. De aparatos	4	COMEDOR	1	INTERNADO	0

III. NECESIDADES DE MEJORAMIENTO DE LA INFRAESTRUCTURA EXISTENTE

Nota: (De la siguiente relación de actividades, si el establecimiento lo requiere, relacione su Ubicación, cantidad, Unidad, Medidas y el Material estimado, de lo contrario indique /)

1. AGUA Y SANEAMIENTO BÁSICO : El establecimiento requiere:

A. TANQUE ALMACENAMIENTO AGUA:	Ubicación:	0	Cant:	0	UND:	0	Medidas:	0	Material:	0	
B. TUBERIA HIDRÁULICA Y ACCESORIOS:	Ubicación:	0	Cant:	0	UND:	0	Medidas:	0	Material:	0	
C. POZO SÉPTICO:	Ubicación:	BAÑOS	Cant:	1	UND:	LTS	Medidas:	3000	Material:	PLASTICO	
D. TUBERIA SANITARIA Y ACCESORIOS:	Ubicación:	BAÑOS	Cant:	5	UND:	ML	Medidas:	6	Material:	PVC 4"	
E. CAJAS DE INSPECCIÓN:	Ubicación:	0	Cant:	0	UND:	0	Medidas:	0	Material:	0	
F. CANAL Y BANTES AGUAS LLUVIAS:	Ubicación:	FACHADAS	Cant:	0	UND:	ML	Medidas:	18,18	Material:	CANAL TIPO AMAZONAS	
G. Otro	ANDENES	Ubicación:	0	Cant:	0	UND:	0	Medidas:	0	Material:	0

2. MANTENIMIENTO CORRECTIVO: El establecimiento requiere:

A. REPOSICIÓN DE TEJA:	Ubicación:	0	Cant	0	UND:	0	Medidas	0	Material	0
B. REPOSICIÓN ESTRUCTURA CUBIERTA:	Ubicación:	0	Cant	0	UND:	0	Medidas	0	Material	0
C. REPOSICIÓN DE SANITARIO	Ubicación:	BAÑOS	Cant	3	UND:	UND	Medidas	ESTANDAR	Material	CERAMICA INSTITUCIONAL
D. REPOSICIÓN DE LAVAMOS	Ubicación:	BAÑOS	Cant	2	UND:	UND	Medidas	ESTANDAR	Material	CERAMICA INSTITUCIONAL
E. REPOSICIÓN DE ORINAL	Ubicación:	BAÑOS	Cant	2	UND:	UND	Medidas	ESTANDAR	Material	CERAMICA INSTITUCIONAL
F. REPOSICIÓN DE MESÓN	Ubicación:	0	Cant	0	UND:	0	Medidas	0	Material	0
G. REPOSICIÓN DE MURO	Ubicación:	0	Cant	0	UND:	0	Medidas	0	Material	0
H. REPOSICIÓN ENCHAPE PARED	Ubicación:	BAÑOS	Cant	3,2	UND:	M2	Medidas	2,0 * 1,6	Material	CERAMICA
I. REPOSICIÓN ENCHAPE PISO	Ubicación:	VARIOS	Cant	103	UND:	M2	Medidas	SEGÚN ESQ.	Material	CERAMICA
J. REPOSICIÓN POSETA LAVATRAPEROS	Ubicación:	BAÑOS	Cant	1	UND:	UND	Medidas	ESTANDAR	Material	CONCRETO - CERAMICA
K. REPOSICIÓN DE PUERTAS:	Ubicación:	0	Cant	0	UND:	0	Medidas	0	Material	0
L. REPOSICIÓN DE VENTANAS:	Ubicación:	0	Cant	0	UND:	0	Medidas	0	Material	0
M. REPOSICIÓN DE CIELO RASO:	Ubicación:	0	Cant	0	UND:	0	Medidas	0	Material	0
N. REPOSICIÓN DE LÁMPARAS:	Ubicación:	0	Cant	0	UND:	0	Medidas	0	Material	0
Ñ. REP. INTERRUPTORES Y O TOMAS:	Ubicación:	0	Cant	0	UND:	0	Medidas	0	Material	0
O. REPOSICIÓN TABLERO ELÉCTRICO:	Ubicación:	0	Cant	0	UND:	0	Medidas	0	Material	0
P. INSTALACIÓN TUBERIA MT:	Ubicación:	0	Cant	0	UND:	0	Medidas	0	Material	0
Q. Otro	Ubicación:	0	Cant	0	UND:	0	Medidas	0	Material	0
R. SUMINISTRO E INSTALACIÓN DE PANEL SOLAR: (SÓLO PARA ILUMINACIÓN, INDICAR NÚMERO DE BOMBILLOS A ABASTECER)										
NOTA: REPOSICIÓN DE POSTE ELÉCTRICO (ES DE MADERA)										

3. MANTENIMIENTO PREVENTIVO : El establecimiento requiere:

A. PAÑETE MURO M2:	Ubicación:	0	Cant	0	UND:	0	Medidas	0	Material	0
B. VINILO SOBRE MURO 2 MANOS:	Ubicación:	VARIOS	Cant	251,15	UND:	M2	Medidas	SEGÚN ESQ.	Material	VINILO TIPO 1
C. KORAZA SOBRE MURO 2 MANOS:	Ubicación:	VARIOS	Cant	151,58	UND:	M2	Medidas	SEGÚN ESQ.	Material	KORAZA
D. IMPERMEABILIZACIÓN MUROS	Ubicación:	0	Cant	0	UND:	0	Medidas	0	Material	0
E. IMPERMEABILIZACIÓN PLACAS:	Ubicación:	0	Cant	0	UND:	0	Medidas	0	Material	0
F. CAMBIO DE GRIFERIA:	Ubicación:	0	Cant	0	UND:	0	Medidas	0	Material	0
G. Otro: Cual?	Ubicación:	0	Cant	0	UND:	0	Medidas	0	Material	0

4. DOTACIÓN DE MOBILIARIO: (Si no existe el elemento o esta en avanzado estado de deterioro*)El establecimiento requiere:

A. TABLERO:	Deterioro	0	No existe	Cantidad	0
B. PUESTO PARA DOCENTE (MESA Y SILLA):	Deterioro	0	No existe	Cantidad	0
C. PUESTO UNIPERSONAL ALUMNO (MESA Y SILLA):	Deterioro	0	No existe	Cantidad	0
D. MUEBLE DE ALMACENAMIENTO:	Deterioro	0	No existe	Cantidad	0
E. TANDEM DE CANECAS:	Deterioro	0	No existe	Cantidad	0

* Estado de deterioro: Faltan piezas al mobiliario ejm: tornillos, piezas completas, chapas; presenta deficiencias físicas como desoldado, con filos o puntas oxidadas cortantes, fracturas o huecos, son inestables e inseguros.

5. CONSTRUCCIÓN NUEVA : El establecimiento evidencia la falta de instalaciones y ambientes escolares (Describe claramente la necesidad, indicando el motivo, el tipo y número de espacios requeridos)

.....

.....

.....

.....

.....

.....

.....

.....

.....

.....

.....

Ubicar según Norte



Debe tener en cuenta en el esquema los siguientes aspectos:

1. Ubicación de elementos hidráulicos y sanitarios :indicar: ubicación de acometida hidraulica y diámetro - tanques de reserva y su dimensión.
2. Ubicación de elementos eléctricos: indicar ubicación del transformador - contador - tablero eléctrico - planta eléctrica.

IV. CONTACTOS

Acompañamiento por parte del MEN

Nombre: _____
 Email: _____
 Teléfono: _____

Firma
 C.C.

Acompañamiento de la OIM:

Nombre: _____
 Email: _____
 Teléfono: _____

Firma
 Cargo:

Acompañamiento de la Institución Educativa/Secretaria de Educación/Alcaldía Municipal.

Nombre: _____
 Email: _____
 Teléfono: _____

Firma
 Cargo:

Acompañamiento adicional por la Institución Educativa/Secretaria de Educación/Alcaldía Municipal.

Nombre: _____
 Email: _____
 Teléfono: _____

Firma
 Cargo:

IV. CONTACTOS

Acompañamiento por parte del contratista:

Nombre: _____
Email: _____
Teléfono: _____

Firma
C.C.

Acompañamiento del componente social:

Nombre: _____
Email: _____
Teléfono: _____

Firma
Cargo:







Otros:

Nombre: _____
Email: _____
Teléfono: _____

Firma
Cargo:

Nombre: _____
Email: _____
Teléfono: _____

Firma
Cargo:

<p>1</p> 	<p>2</p> 
<p>3</p> 	<p>4</p> 
<p>5</p> 	<p>6</p> 

VI. CONDICIONES DEL PREDIO PARA TENER EN CUENTA EN EL PRESUPUESTO

<p>Acceso al predio</p> <p> <input checked="" type="checkbox"/> Vehicular <input checked="" type="checkbox"/> Peatonal <input type="checkbox"/> Fluvial <input type="checkbox"/> Marítima <input type="checkbox"/> Otro: _____ </p>						<p>Distancia en km desde el casco urbano</p>	<p>8 KM</p>
<p>El predio cuenta con servicios de:</p> <p> Agua SI <input checked="" type="checkbox"/> NO <input type="checkbox"/> Luz SI <input checked="" type="checkbox"/> NO <input type="checkbox"/> Gas SI <input type="checkbox"/> NO <input checked="" type="checkbox"/> Alcantarill SI <input checked="" type="checkbox"/> NO <input type="checkbox"/> Tel. SI <input type="checkbox"/> NO <input checked="" type="checkbox"/> </p>							
<p>Se requiere realizar demoliciones SI <input type="checkbox"/> NO <input checked="" type="checkbox"/></p>			<p>M2 Material predominante</p>				

OBSERVACIONES Y RECOMENDACIONES (Relacione aquí todo lo que considere importante como parte del diagnóstico)

LA INSTITUCIÓN ESTÁ EN BUENAS CONDICIONES, SE REQUIERE PINTURA TOTAL, ENCHAPE DEL TANQUE SOBRE LA UNIDAD SANITARIA, CANAL Y BAJANTE DE AGUAS LLUVIAS, SE NECESITA DE MOBILIARIO (PUESTOS UNIPERSONALES Y ESCRITORIO DOCENTE)

SE REQUIERE ARREGLO DE 2 LLAVES SANITARIAS, SE ACCEDE POR VÍA VEHICULAR Y SE CAMINA APROXIMADAMENTE 60 METROS POR CAMINO PEATONAL.

.....

.....

.....

.....

.....

.....

.....

.....

94



DIAGNÓSTICO CONSTRUCCIÓN DE INFRAESTRUCTURA EDUCATIVA

I. INFORMACIÓN GENERAL DEL ESTABLECIMIENTO EDUCATIVO

NOMBRE DE LA INSTITUCIÓN EDUCATIVA: JESUS ANTONIO AMEZQUITA

CODIGO DANE INSTITUCIÓN EDUCATIVA: _____

NOMBRE DE LA SEDE EDUCATIVA: SEDE VEREDA EL DUDA

CODIGO DANE DE LA SEDE EDUCATIVA: _____

Dirección/ Municipio: RIOBLANCO Departamento: TOLIMA

FECHA DE VISITA: DIA _____ MES 07 AÑO 2018 JORNADAS: MAÑANA _____ TARDE _____ NOCHE _____

COORDENADAS GEOGRAFICAS (GPS): X: 1.734.225 Y: 887.269 COORD. REGION OCCIDENTAL

RECTOR: BERTA CECILIA RADA URBANA _____ RURAL

E-mail: Bertarada@hotmail.com TELÉFONO: _____

* La I.E. dispone de predio con certificado de libertad y tradición, escritura a nombre de la I.E. o del Municipio ó resolución de adjudicación de etnias Indígenas o afrocolombianos. SI NO

Tipo de doc.: _____ No del doc.: _____

Anexa documento: SI NO

El predio o el inmueble donde se ubica el establecimiento educativo se encuentra en un terreno estable y no genera ningún tipo de riesgo para los estudiantes: SI NO

* En caso de que la respuesta sea NO indique a continuación porque:

Deslizamiento Receptor de Deslizamiento Zona Pantanosa Problemas estructurales

Inundación Relleno Sanitario Zona de protección otro, ¿Cuál?

Ampie si considera : _____

II. INFORMACIÓN BASE (DATOS DE MATRICULA DE LA MAYOR JORNADA)	GRADO	No. NIÑOS	No. NIÑAS	GRADO	No. NIÑOS	No. NIÑAS	GRADO	No. NIÑOS	No. NIÑAS	No. ADULTOS		
	PREJARDIN				PRIMERO	1	1	SEXTO			Adultos Mujeres	0
JARDIN				SEGUNDO	3	2	SÉPTIMO			Adultos hombres	0	
TRANSICIÓN	2	3	TERCERO	2	3	OCTAVO				TOTAL		
			CUARTO	2	2	NOVENO				TOTAL ESTUDIANTES EN EL ESTABLECIMIENTO EDUCATIVO		
			QUINTO	1	1	DECIMO						
			ESTUDIANTES			ONCE						No. 23
			TOTAL	2	3	TOTAL	9	9	TOTAL			

II. INFORMACIÓN DE LA INFRAESTRUCTURA EXISTENTE

No. DE AULAS UNA (1) BIBLIOTECA SI LABORATORIO NO otro, Cual? _____

No. BATERIA SANITARIA UNA No. De aparatos 4 COMEDOR SI INTERNADO NO

III. NECESIDADES DE MEJORAMIENTO DE LA INFRAESTRUCTURA EXISTENTE

Nota: (De la siguiente relación de actividades, si el establecimiento lo requiere, relacione su Ubicación, cantidad, Unidad, Medidas y el Material estimado, de lo contrario Indique /)

1. AGUA Y SANEAMIENTO BÁSICO : El establecimiento requiere:

A. TANQUE ALMACENAMIENTO AGUA: Ubicación: _____ Cant: 0 UND: 0 Medidas 0 Material _____

B. TUBERIA HIDRÁULICA Y ACCESORIOS Ubicación: _____ Cant: 0 UND: 0 Medidas 0 Material _____

C. POZO SÉPTICO: Ubicación: BAT. SANT Cant: 1 UND: LITR Medidas 3000 Material PLASTICO

D. TUBERIA SANITARIA Y ACCESORIOS: Ubicación: BAT. SANT Cant: 5 UND: ML Medidas 6.00 Material PVC φ4"

E. CAJAS DE INSPECCIÓN: Ubicación: _____ Cant: 0 UND: 0 Medidas 0 Material _____

F. CANAL Y BANTES AGUAS LLUVIAS: Ubicación: _____ Cant: 18.18 UND: ML Medidas 18.18 Material TIP. DRAINAJES Y PVC. 4"

G. Otro Ubicación: _____ Cant: _____ UND: _____ Medidas _____ Material _____

2. MANTENIMIENTO CORRECTIVO: El establecimiento requiere:

A. REPOSICIÓN DE TEJA:	Ubicación:	Cant:	0	UND:	0	Medidas:	0	Material:	
B. REPOSICIÓN ESTRUCTURA CUBIERTA	Ubicación:	Cant:	0	UND:	0	Medidas:	0	Material:	
C. REPOSICIÓN DE SANITARIO	Ubicación: BAT. SALT	Cant:	3	UND:	UN	Medidas:	STANDARD	Material:	INSTITUCIONAL
D. REPOSICIÓN DE LAVAMOS	Ubicación: BAT. SALT	Cant:	2	UND:	UN	Medidas:	STANDARD	Material:	INSTITUCIONAL
E. REPOSICIÓN DE ORINAL	Ubicación: BAT. SALT	Cant:	2	UND:	UN	Medidas:	STANDARD	Material:	INSTITUCIONAL
F. REPOSICIÓN DE MESÓN	Ubicación:	Cant:	0	UND:	0	Medidas:	0	Material:	
G. REPOSICIÓN DE MURO	Ubicación:	Cant:	0	UND:	0	Medidas:	0	Material:	
H. REPOSICIÓN ENCHAFE PARED	Ubicación: BAT. SALT	Cant:	320	UND:	M2	Medidas:	20x160	Material:	CERAMICA
I. REPOSICIÓN ENCHAFE PISO	Ubicación: VARIOS	Cant:	1030	UND:	M2	Medidas:	VER ESQ.	Material:	CERAMICA
J. REPOSICIÓN POSA LAVATRAPEROS	Ubicación: BAT. SALT	Cant:	2	UND:	UN	Medidas:	STANDARD	Material:	CONCRETO Y CERAMICA
K. REPOSICIÓN DE PUERTAS:	Ubicación:	Cant:	0	UND:	0	Medidas:	0	Material:	
L. REPOSICIÓN DE VENTANAS:	Ubicación:	Cant:	0	UND:	0	Medidas:	0	Material:	
M. REPOSICIÓN DE CIELO BASTO:	Ubicación:	Cant:	0	UND:	0	Medidas:	0	Material:	
N. REPOSICIÓN DE LÁMPARAS:	Ubicación:	Cant:	0	UND:	0	Medidas:	0	Material:	
Ñ. REP. INTERRUPTORES Y O TOMAS:	Ubicación:	Cant:	0	UND:	0	Medidas:	0	Material:	
O. REPOSICIÓN TABLERO ELÉCTRICO:	Ubicación:	Cant:	0	UND:	0	Medidas:	0	Material:	
P. INSTALACIÓN TUBERÍA MT:	Ubicación:	Cant:	0	UND:	0	Medidas:	0	Material:	
Q. Otro	Ubicación:	Cant:	0	UND:	0	Medidas:	0	Material:	
R. SUMINISTRO E INSTALACIÓN DE PANEL SOLAR: (SÓLO PARA ILUMINACIÓN, INDICAR NÚMERO DE BOMBILLOS A BASTICUR)									

3. MANTENIMIENTO PREVENTIVO : El establecimiento requiere:

A. PARED MURO M2:	Ubicación:	Cant:	0	UND:	0	Medidas:	0	Material:	
B. VINILO SOBRE MURO 2 MANOS:	Ubicación: VARIOS	Cant:	2515	UND:	M2	Medidas:	VER ESQ.	Material:	VINIL TIPO UNO
C. KORAZA SOBRE MURO 2 MANOS:	Ubicación: VARIOS	Cant:	1518	UND:	M2	Medidas:	VER ESQ.	Material:	PINTURA KORAZA
D. IMPERMEABILIZACIÓN MUROS	Ubicación:	Cant:	0	UND:	0	Medidas:	0	Material:	
E. IMPERMEABILIZACIÓN PLACAS:	Ubicación:	Cant:	0	UND:	0	Medidas:	0	Material:	
F. CAMBIO DE GRIFERÍA:	Ubicación:	Cant:	0	UND:	0	Medidas:	0	Material:	
G. Otro: Cual?	Ubicación:	Cant:	0	UND:	0	Medidas:	0	Material:	

4. DOTACIÓN DE MOBILIARIO: (Si no existe el elemento o esta en avanzado estado de deterioro*) El establecimiento requiere:

A. TABLERO:	Deterioro	0	No existe	___	Cantidad	0
B. PUESTO PARA DOCENTE (MESA Y SILLA):	Deterioro	0	No existe	___	Cantidad	0
C. PUESTO UNIPERSONAL ALUMNO (MESA Y SILLA):	Deterioro	0	No existe	___	Cantidad	0
D. MUEBLE DE ALMACENAMIENTO:	Deterioro	0	No existe	___	Cantidad	0
E. TANDEM DE CANECAS:	Deterioro	0	No existe	___	Cantidad	0

* Estado de deterioro: Faltan piezas al mobiliario ejm: tornillos, piezas completas, chapas; presenta deficiencias físicas como desoldado, con filos o puntas oxidadas cortantes, fracturas o huecos, son inestables e inseguros.

5. CONSTRUCCIÓN NUEVA : El establecimiento evidencia la falta de instalaciones y ambientes escolares (Describa claramente la necesidad, indicando el motivo, el tipo y número de espacios requeridos)

Blank lines for describing the need for new construction.

III. LEVANTAMIENTO DEL PREDIO Y UBICACIÓN DE LOS ESPACIOS (INCLUIR MEDIDAS) Ubicar según Norte

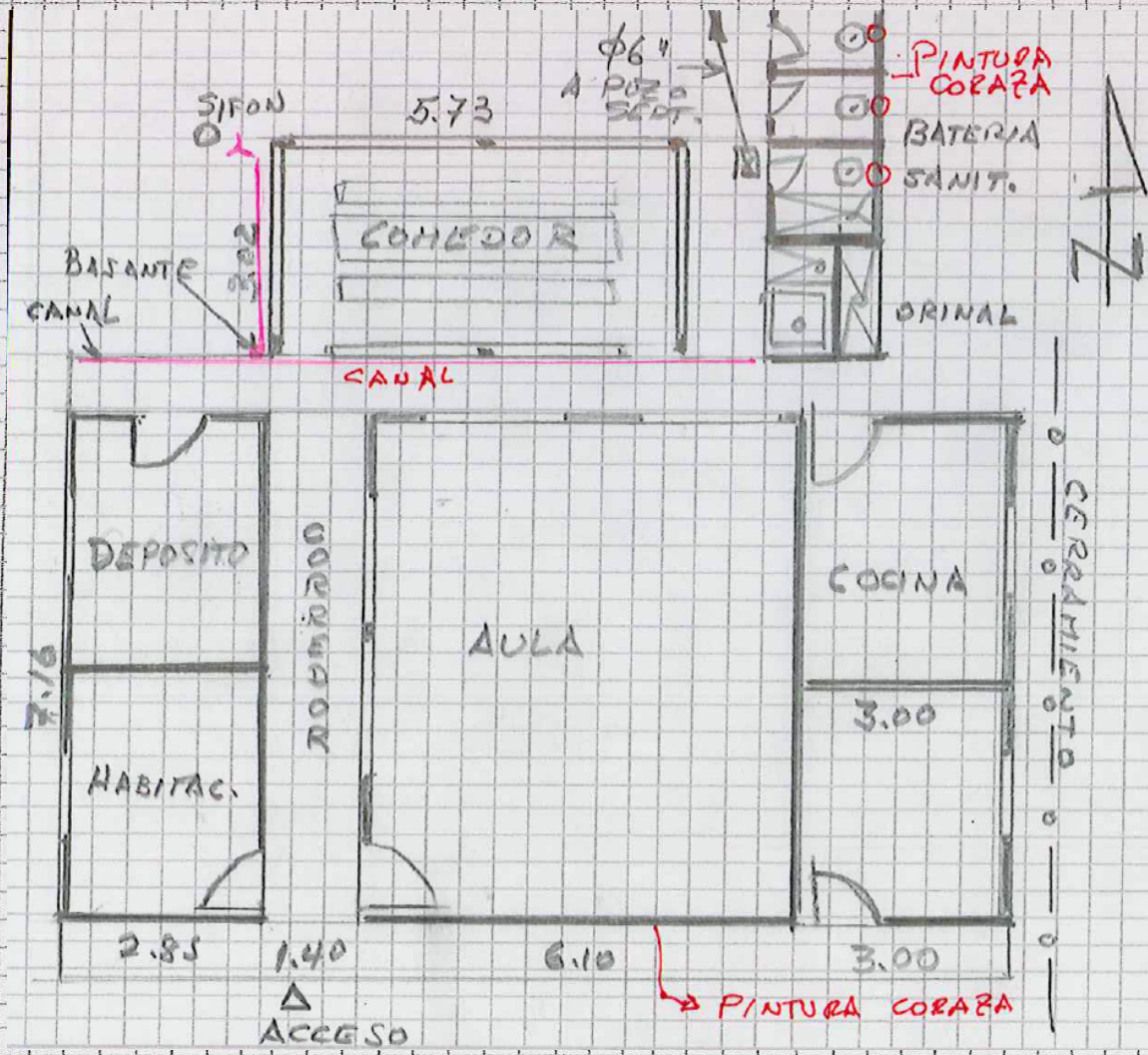

Debe tener en cuenta en el esquema los siguientes aspectos:
 1. Ubicación de elementos hidráulicos y sanitarios: Indicar: ubicación de acometida hidráulica y diámetro - tanques de reserva y su dimensión.
 2. Ubicación de elementos eléctricos: Indicar ubicación del transformador - contador - tablero eléctrico - planta eléctrica.

IV. CONTACTOS

Acompañamiento por parte del MEN	
Nombre:	Firma
Email:	C.C.
Teléfono:	
Acompañamiento de la OIM:	
Nombre:	Firma
Email:	Cargo:
Teléfono:	
Acompañamiento de la Institución Educativa/Secretaría de Educación/Alcaldía Municipal	
Nombre: <i>Yessy J. B. B. @gmail.com</i>	Firma: <i>[Signature]</i>
Email: <i>Yessy.Normil.Perez@rcn.com.co</i>	Cargo: <i>COORDINADORA DE SECT. INF. Y PLANEARC</i>
Teléfono: <i>3132652043</i>	
Acompañamiento adicional por la Institución Educativa/Secretaría de Educación/Alcaldía Municipal	
Nombre: <i>Alexander Quiroz Copaque</i>	Firma: <i>[Signature]</i>
Email: <i>aguilve@gmail.com</i>	Cargo: <i>rector</i>
Teléfono: <i>3167635320</i>	

Acompañamiento del componente social:

Nombre: DÍAZ ALBERTO FLORES
Email: alberto.kulman@hotmail.com
Teléfono: 3013282710

Firma: [Signature]
Cargo: profesional social

Otros:
Nombre: FELIX ALFONSO GONZALEZ C.
Email: felix99101963@hotmail.com
Teléfono: 3204733965

Firma: [Signature]
Cargo: TOPOGRAFIA DE OIL CONSTRUCCIONES

Nombre: _____
Email: _____
Teléfono: _____

Firma: _____
Cargo: _____

V. REGISTRO FOTOGRÁFICO: Identificar las áreas afectadas, cuando requiera demolición o reposición o mejoramiento

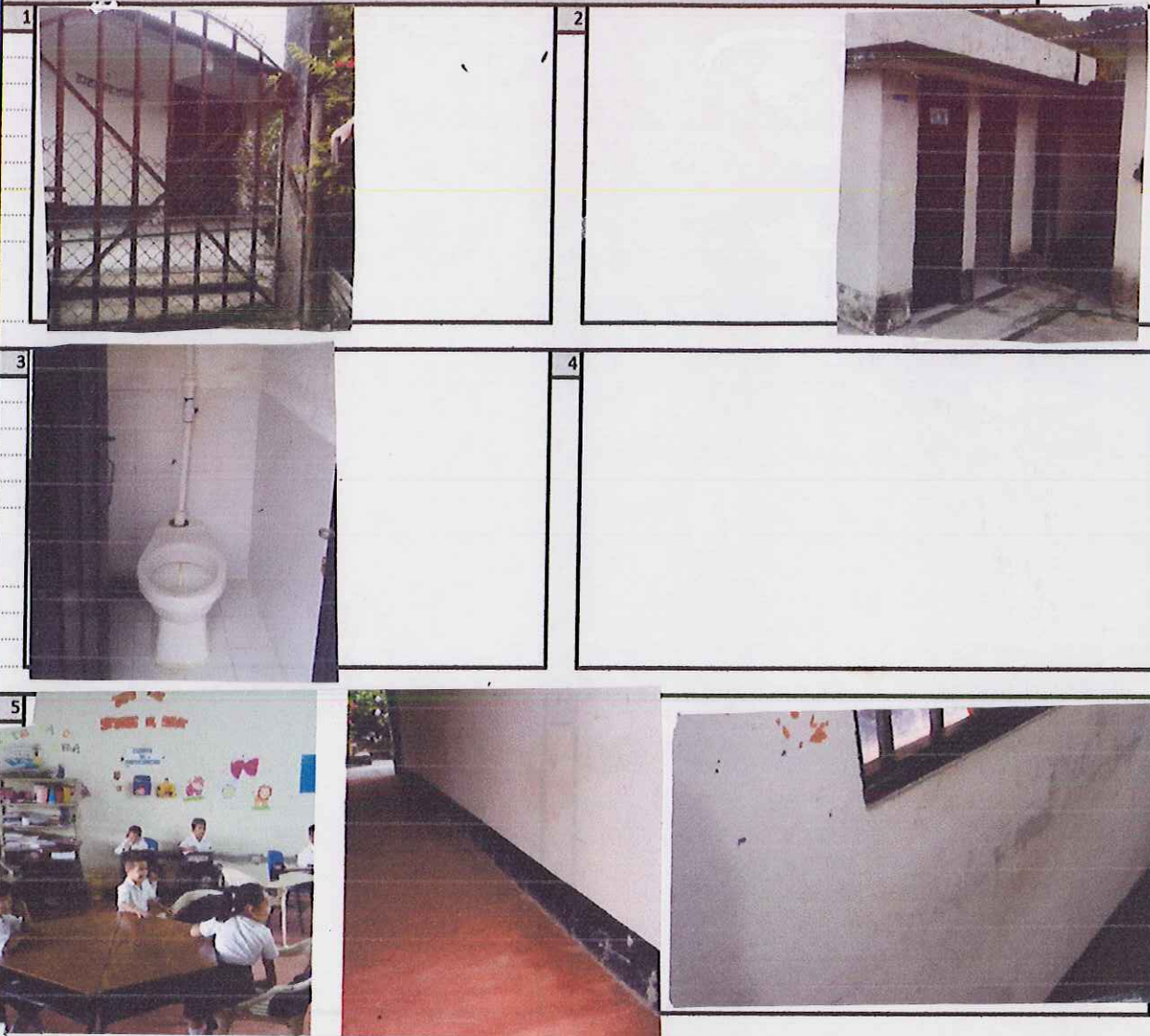

VI. CONDICIONES DEL PREDIO PARA TENER EN CUENTA EN EL PRESUPUESTO

Acceso al predio

Vehicular
 Peatonal
 Fluvial
 Marítima
 Otro: _____

Distancia en km desde el casco urbano **8 KM.**

El predio cuenta con servicios de:

Agua SI NO
 Luz SI NO
 Gas SI NO
 Alcantaril SI NO
 Tel. SI NO

Se requiere realizar demoliciones SI NO M2 Material predominante _____

OBSERVACIONES Y RECOMENDACIONES (Relacione aquí todo lo que considere importante como parte del diagnóstico)

LA INSTITUCION ESTA EN BUENAS CONDICIONES, SE REQUIERE PINTURA TOTAL, ENCHAPE DEL PISO SOBRE LA UNIDAD SANITARIA, CANAL Y BAJANTE DE AGUAS LLUVIAS. SE NECESITA DE MOBILIARIO COMO PUESTOS UNIPERSONALES, Y PUESTO PARA DOCENTE. ARREGLO DE LLAVES DE SANITARIOS (2) SE CEEGA POR VIA VEHICULAR, Y SE CAMINA APROXIMADAMENTE 60 METROS POR CAMINO PEATONAL.



OSCAR NOEL MAYOR POSSO
INGENIERO CIVIL

CONTRATO DE OBRA OIM
No. 462 De 2018 CM 374

ACTA DE REUNIÓN

REALIZAR LOS DIAGNÓSTICOS E EJECUTAR LOS MEJORAMIENTOS A LAS SEDES EDUCATIVAS UBICADAS EN EL MUNICIPIO DE RIO BLANCO, DEPARTAMENTO DEL TOLIMA. GRUPO - 4

Fecha: JULIO 26 DE 2018

Hora Inicio: 8.00 AM.

Hora Termina: 10:00 AM

Lugar de reunión: COMEDOR DE LA ESCUELA

ASISTENTES A LA REUNIÓN:

CARGO / OFICIO	NOMBRE / DATOS / C.C.
SOCIOLOGO ONG LA RED	JORGE ALBERTO FLORES C.
EDUCADORA DE LA INSTITUCION	BERTA CECILIA RADA.
PRESIDENTE J.A.C.	CORNELIO REYES CAMPO
PADRE DE FAMILIA	LUIS EDWIN OUIEDO
PADRE DE FAMILIA	MANUEL YESID OUIEDO
DELEGADO OIM CONSTRUCTORES	FELIX ALFONSO GALEANO C.

OBJETO DE LA REUNIÓN:

- 1.- DAR A CONOCER EL ALCANCE DEL PROGRAMA A LA COMUNIDAD.
- 2.- INFORME DE LA COMUNIDAD SOBRE LOS PROBLEMAS EN LA REGION, POR FALTA DE APOYO GUBERNAMENTAL.
- 3.- EXPOSICIÓN DE LAS NECESIDADES MÁS URGENTES DE ESTA INSTITUCION EDUCATIVA.

DESARROLLO DE LA REUNIÓN:

- 1.- PRESENTACION PERSONAL DE CADA UNO DE LOS ASISTENTES.
- 2.- RECORRIDO POR LAS INSTALACIONES, TOMA DE FOTOS,
- 3.- EL DELEGADO DE LA ONG LA RED INDAGA A LA DOCENTE Y COMUNIDAD, SOBRE LAS NECESIDADES DE LA INSTITUCION Y DE LA REGION.

CONCLUSIONES Y COMPROMISOS::

- 1.- LA DOCENTE Y COMUNIDAD SOLICITAN EL PASEO DE LAS LLAVES DE LOS INODOROS, LA PINTURA GENERAL DE LA INSTITUCION EDUCATIVA Y LAVAMANOS NUEVO.
- 2.- SOLICITAR A LA ALCALDIA DE RIOBLANCO, LA CONSTRUCCION DE UN ACUEDUCTO PROPIO.
- 3.-
- 4.-
- 5.-

Para constancia de lo anterior, firman la presente acta los que en ella intervinieron:

Nombre: FELIX ALFONSO GALEANO
Cargo: DELEGADO OIM CONSTRUCTORES

Nombre: JORGE ALBERTO FLORES C.
Cargo: ONG LA RED



International Organization for Migration (IOM)
The UN Migration Agency



OSCAR NOEL MAYOR POSSO
INGENIERO CIVIL

CONTRATO DE OBRA OIM
No. 462 De 2018 CM 374

ACTA DE REUNIÓN

BERTA CECILIA RADA R.

Nombre: BERTA CECILIA RADA
Cargo: PROFESORA

Luis Edelvar Quiroga

Nombre: LUIS EDWIN QUIROGA
Cargo: PADRE DE FAMILIA

Cornelio Reyes Campos

Nombre: CORNELIO REYES CAMPO
Cargo: PRESIDENTE JUNTA DE ACCION COMUNAL

MANUEL YESID QUIROGA

Nombre: MANUEL YESID QUIROGA
Cargo: PADRE DE FAMILIA

Nombre:
Cargo:

Nombre:
Cargo:

Nombre:
Cargo:

Nombre:
Cargo:

Nombre:
Cargo:

Nombre:
Cargo:



DIAGNÓSTICO CONSTRUCCIÓN DE INFRAESTRUCTURA EDUCATIVA

I. INFORMACIÓN GENERAL DEL ESTABLECIMIENTO EDUCATIVO

NOMBRE DE LA INSTITUCIÓN EDUCATIVA:		RURAL SANTANDER									
CODIGO DANE INSTITUCIÓN EDUCATIVA:		283001000561									
NOMBRE DE LA SEDE EDUCATIVA:		SANTANDER									
CODIGO DANE DE LA SEDE EDUCATIVA:		28300100056101									
Dirección/ Municipio:		FLORENCIA			Departamento		CAQUETA				
FECHA DE VISITA	DIA	7	MES	6	AÑO	2019	JORNADAS	MAÑANA	TARDE	NOCHE	SABATINA
COORDENADAS GEOGRAFICAS (GPS)					X:	1°32'36.43789" N					
					Y:	75°41'54.30905" W					
RECTOR:	LEONARDO CASTAÑO BUITRAGO					URBANA		RURAL	X		
E-mail:	santander@florencia.edu.co					TELÉFONO:	3132857865				
* <input type="checkbox"/>	La I.E. dispone de predio con certificado de libertad y tradición, escritura a nombre de la I.E. o del Municipio ó resolución de adjudicación de etnias indígenas o afrocolombianos.					SI	<input checked="" type="checkbox"/>	Tipo de doc.:	CERTIFICADO DE TRADICIÓN		
						NO	<input type="checkbox"/>	No del doc.:	420-103240		
Anexa documento:							SI	<input checked="" type="checkbox"/>	NO	<input type="checkbox"/>	

El predio o el inmueble donde se ubica el establecimiento educativo se encuentra en un terreno estable y no genera ningún tipo de riesgo para los estudiantes: SI NO

* En caso de que la respuesta sea **NO** indique a continuación porque:

<input type="checkbox"/> Deslizamiento	<input type="checkbox"/> Receptor de Deslizamiento	<input type="checkbox"/> Zona Pantanosa	<input type="checkbox"/> Problemas estructurales
<input type="checkbox"/> Inundación	<input type="checkbox"/> Relleno Sanitario	<input type="checkbox"/> Zona de protección	otro, ¿Cuál?

Amplie si considera :

II. INFORMACIÓN BASE (DATOS DE MATRICULA DE LA MAYOR JORNADA)	GRADO	No. NIÑOS	No. NIÑAS	GRADO	No. NIÑOS	No. NIÑAS	GRADO	No. NIÑOS	No. NIÑAS	No. ADULTOS	
	PREJARDIN				PRIMERO	6	12	SEXTO	32	28	Adultos Mujeres
JARDIN				SEGUNDO	6	5	SÉPTIMO	22	21	Adultos hombres	
TRANSICIÓN		7	2	TERCERO	11	6	OCTAVO	17	17	TOTAL	0
aceleracion de aprendizaje				CUARTO	8	11	NOVENO	11	11	TOTAL ESTUDIANTES EN EL ESTABLECIMIENTO EDUCATIVO	
				QUINTO	11	7	DECIMO	8	18		
ESTUDIANTES							ONCE	10	6	293	
	TOTAL	7	2	TOTAL	42	41	TOTAL	100	101		

II. INFORMACIÓN DE LA INFRAESTRUCTURA EXISTENTE

No. DE AULAS	11	BIBLIOTECA	1	LABORATORIO	1	otro, Cual?
No. BATERIA SANITARIA	1	No. De aparatos	6	COMEDOR	1	
				INTERNADO	1	

III. NECESIDADES DE MEJORAMIENTO DE LA INFRAESTRUCTURA EXISTENTE

Nota: (De la siguiente relación de actividades, si el establecimiento lo requiere, relacione su Ubicación,cantidad, Unidad, Medidas y el Material estimado, de lo contrario indique /)

1. AGUA Y SANEAMIENTO BÁSICO : El establecimiento requiere:

A. TANQUE ALMACENAMIENTO AGUA:	Ubicación:	Cant:	UND:	Medidas	Material
B. TUBERIA HIDRÁULICA Y ACCESORIOS:	Ubicación:	Cant:	UND:	Medidas	Material
C. POZO SÉPTICO:	Ubicación:	Cant:	UND:	Medidas	Material
D. TUBERIA SANITARIA Y ACCESORIOS:	Ubicación:	Cant:	UND:	Medidas	Material
E. CAJAS DE INSPECCIÓN:	Ubicación:	Cant:	UND:	Medidas	Material
F. CANAL Y BANTES AGUAS LLUVIAS:	Ubicación:	Cant:	UND:	Medidas	Material
G. Otro	Ubicación:	Cant:	UND:	Medidas	Material

2. MANTENIMIENTO CORRECTIVO: El establecimiento requiere:

A. REPOSICIÓN DE TEJA:	Ubicación:	Cant:	400	UND:	M2	Medidas	1*3 M	Material	TEJA GALVANIZADA MAXTER MIL O EQUIVALENTE
B. REPOSICIÓN ESTRUCTURA CUBIERTA:	Ubicación:	Cant:	50	UND:	ML	Medidas	6M	Material	CERCHA METALICA
C. REPOSICIÓN DE SANITARIO	Ubicación:	Cant:		UND:		Medidas		Material	
D. REPOSICIÓN DE LAVAMOS	Ubicación:	Cant:		UND:		Medidas		Material	
E. REPOSICIÓN DE ORINAL	Ubicación:	Cant:		UND:		Medidas		Material	
F. REPOSICIÓN DE MESÓN	Ubicación:	Cant:		UND:		Medidas		Material	
G. REPOSICIÓN DE MURO	Ubicación:	Cant:		UND:		Medidas		Material	
H. REPOSICIÓN ENCHAPE PARED	Ubicación:	Cant:		UND:		Medidas		Material	
I. REPOSICIÓN ENCHAPE PISO	Ubicación:	Cant:	330	UND:	M2	Medidas	0,3*0,3 M	Material	CERAMICA
J. REPOSICIÓN POSETA LAVATRAPEROS	Ubicación:	Cant:		UND:		Medidas		Material	
K. REPOSICIÓN DE PUERTAS:	Ubicación:	Cant:		UND:		Medidas		Material	
L. REPOSICIÓN DE VENTANAS:	Ubicación:	Cant:		UND:		Medidas		Material	
M. REPOSICIÓN DE CIELO RASO:	Ubicación:	Cant:	172	UND:	M2	Medidas	1*1 M	Material	PVC
N. REPOSICIÓN DE LÁMPARAS:	Ubicación:	Cant:		UND:		Medidas		Material	
Ñ. REP. INTERRUPTORES Y O TOMAS:	Ubicación:	Cant:		UND:		Medidas		Material	
O. REPOSICIÓN TABLERO ELÉCTRICO:	Ubicación:	Cant:		UND:		Medidas		Material	
P. INSTALACIÓN TUBERIA MT:	Ubicación:	Cant:		UND:		Medidas		Material	
Q. Otro CONCRETO DE 2500 PSI	Ubicación:	Cant:	10	UND:	M3	Medidas	17*4 M Y 11*3	Material	CONCRETO
R. SUMNISTRO E INSTALACIÓN DE PANEL SOLAR: (SÓLO PARA ILUMINACIÓN, INDICAR NÚMERO DE BOMBILLOS A ABASTECER)									

3. MANTENIMIENTO PREVENTIVO : El establecimiento requiere:

A. PAÑETE MURO M2:	Ubicación:	Cant:		UND:		Medidas		Material	
B. VINILO SOBRE MURO 2 MANOS:	Ubicación:	Cant:		UND:		Medidas		Material	
C. KORAZA SOBRE MURO 2 MANOS:	Ubicación:	Cant:		UND:		Medidas		Material	
D. IMPERMEABILIZACIÓN MUROS	Ubicación:	Cant:		UND:		Medidas		Material	
E. IMPERMEABILIZACIÓN PLACAS:	Ubicación:	Cant:		UND:		Medidas		Material	
F. CAMBIO DE GRIFERIA:	Ubicación:	Cant:		UND:		Medidas		Material	
G. Otro: Cual?	Ubicación:	Cant:		UND:		Medidas		Material	

4. DOTACIÓN DE MOBILIARIO: (Si no existe el elemento o esta en avanzado estado de deterioro*)El establecimiento requiere:

A. TABLERO:	Deterioro		No existe		Cantidad	
B. PUESTO PARA DOCENTE (MESA Y SILLA):	Deterioro		No existe		Cantidad	
C. PUESTO UNIPERSONAL ALUMNO (MESA Y SILLA):	Deterioro		No existe		Cantidad	
D. MUEBLE DE ALMACENAMIENTO:	Deterioro		No existe		Cantidad	
E. TANDEM DE CANECAS:	Deterioro		No existe		Cantidad	

* Estado de deterioro: Faltan piezas al mobiliario ejm: tornillos, piezas completas, chapas; presenta deficiencias físicas como desoldado, con filos o puntas oxidadas cortantes, fracturas o huecos, son inestables e inseguros.

5. CONSTRUCCIÓN NUEVA :

* LA INSTITUCION NECESITA LA CONSTRUCCION DE 4 AULAS, TIENDA ESCOLAR, RESTAURANTE ESCOLAR ADICIONA Y DOS LABORATORIOS (QUIMICA Y FISICA)

*CONSTRUCCION DE BAÑOS PARA DISCAPACITADOS

V. REGISTRO FOTOGRÁFICO : Identificar las áreas afectadas, cuando requiera demolición o reposición o mejoramiento

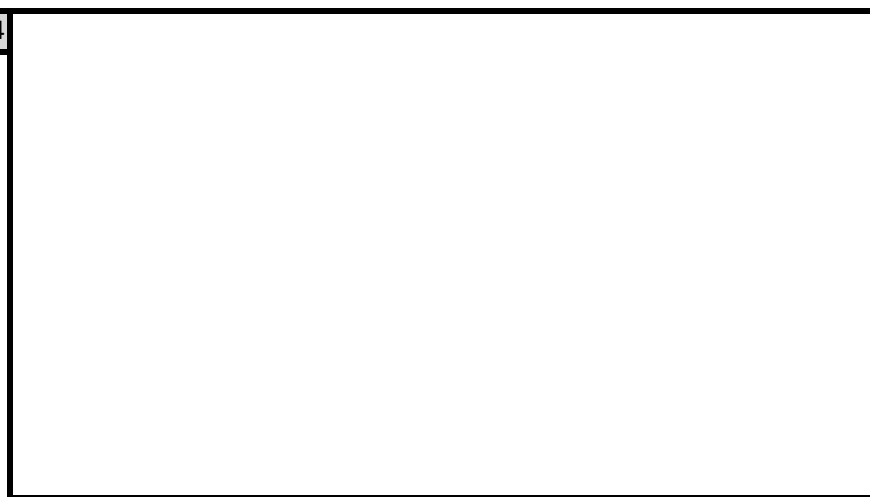

VI. CONDICIONES DEL PREDIO PARA TENER EN CUENTA EN EL PRESUPUESTO

Acceso al predio

Vehicular
 Peatonal
 Fluvial
 Marítima
 Otro: _____

Distancia en km desde el casco urbano _____

El predio cuenta con servicios de:

Agua SI NO
 Luz SI NO
 Gas SI NO
 Alcantarill SI NO
 Tel. SI NO

Se requiere realizar demoliciones SI NO _____ M2 Material predominante _____

OBSERVACIONES Y RECOMENDACIONES (Relacione aquí todo lo que considere importante como parte del diagnóstico)
