

DIAGNÓSTICO CONSTRUCCIÓN DE INFRAESTRUCTURA EDUCATIVA

I. INFORMACIÓN GENERAL DEL ESTABLECIMIENTO EDUCATIVO

NOMBRE DE LA INSTITUCIÓN EDUCATIVA: Institución Educativa Rural Puerto Rosario

CODIGO DANE INSTITUCIÓN EDUCATIVA: 286001003209

NOMBRE DE LA SEDE EDUCATIVA: Escuela Rural mixta San Cayetano

CODIGO DANE DE LA SEDE EDUCATIVA: 286001000447

Dirección/ Municipio: Puerto Guzmán Departamento Potomayo

FECHA DE VISITA DIA 13 MES 08 AÑO 2018 JORNADAS MAÑANA TARDE NOCHE

COORDENADAS GEOGRAFICAS (GPS)
X: 76° 18' 35,18" W
Y: 0° 57' 14,86" N

RECTOR: Jorge Wilson Cuaran Ordoñez URBANA RURAL

E-mail: wcuaran@hotmail.com TELÉFONO: 312 389 2441

* La I.E. dispone de predio con certificado de libertad y tradición, escritura a nombre de la I.E. o del Municipio ó resolución de adjudicación de etnias indígenas o afrocolombianos. SI NO Tipo de doc.: Escritora # 735
No del doc.: 54776

Anexa documento: SI NO

El predio o el inmueble donde se ubica el establecimiento educativo se encuentra en un terreno estable y no genera ningún tipo de riesgo para los estudiantes: SI NO

* En caso de que la respuesta sea NO indique a continuación porque:

Deslizamiento Receptor de Deslizamiento Zona Pantanosa Problemas estructurales
 Inundación Relleno Sanitario Zona de protección otro, ¿Cuál?

Amplie si considera:

II. INFORMACIÓN BASE (DATOS DE MATRICULA DE LA MAYOR JORNADA)	GRADO	No. NIÑOS	No. NIÑAS	GRADO	No. NIÑOS	No. NIÑAS	GRADO	No. NIÑOS	No. NIÑAS	No. ADULTOS	
	PREJARDIN				PRIMERO	2	1	SEXTO			Adultos Mujeres
JARDIN				SEGUNDO	1	1	SÉPTIMO			Adultos hombres	
TRANSICIÓN				TERCERO		1	OCTAVO			TOTAL	
				CUARTO			NOVENO			TOTAL ESTUDIANTES EN EL ESTABLECIMIENTO EDUCATIVO	
				QUINTO		1	DECIMO				
ESTUDIANTES							ONCE			No.	7
TOTAL				TOTAL	3	4	TOTAL				

II. INFORMACIÓN DE LA INFRAESTRUCTURA EXISTENTE

No. DE AULAS 7 BIBLIOTECA LABORATORIO otro, Cual?
No. BATERIA SANITARIA 1 No. De aparatos 2 COMEDOR 1 INTERNADO

III. NECESIDADES DE MEJORAMIENTO DE LA INFRAESTRUCTURA EXISTENTE

Nota: (De la siguiente relación de actividades, si el establecimiento lo requiere, relacione su Ubicación, cantidad, Unidad, Medidas y el Material estimado, de lo contrario indique /)

1. AGUA Y SANEAMIENTO BÁSICO: El establecimiento requiere:

A. TANQUE ALMACENAMIENTO AGUA: Ubicación: _____ Cant: _____ UND: _____ Medidas _____ Material _____
B. TUBERIA HIDRÁULICA Y ACCESORIOS: Ubicación: _____ Cant: _____ UND: _____ Medidas _____ Material _____
C. POZO SÉPTICO: Ubicación: D. sanitario Cant: 1 UND: UND Medidas _____ Material _____
D. TUBERIA SANITARIA Y ACCESORIOS: Ubicación: _____ Cant: _____ UND: _____ Medidas _____ Material _____
E. CAJAS DE INSPECCIÓN: Ubicación: _____ Cant: _____ UND: _____ Medidas _____ Material _____
F. CANAL Y BANTES AGUAS LLUVIAS: Ubicación: Aola Cant: 9 UND: m Medidas 9m. Ln Material _____
G. Otro Ubicación: _____ Cant: _____ UND: _____ Medidas _____ Material _____

2. MANTENIMIENTO CORRECTIVO: El establecimiento requiere:

A. REPOSICIÓN DE TEJA:	Ubicación: <u>Aula</u>	Cant: <u>3</u>	UND:	Medidas: <u>1x3m</u>	Material: <u>Eternit</u>
B. REPOSICIÓN ESTRUCTURA CUBIERTA	Ubicación: <u>Aula</u>	Cant: <u>984</u>	UND: <u>m²</u>	Medidas: <u>10,22 x 9,62</u>	Material:
C. REPOSICIÓN DE SANITARIO	Ubicación: <u>B. Sanit</u>	Cant: <u>1</u>	UND: <u>Und</u>	Medidas:	Material:
D. REPOSICIÓN DE LAVAMOS	Ubicación:	Cant:	UND:	Medidas:	Material:
E. REPOSICIÓN DE ORINAL	Ubicación:	Cant:	UND:	Medidas:	Material:
F. REPOSICIÓN DE MESÓN	Ubicación: <u>Restauran</u>	Cant: <u>2</u>	UND: <u>mesa</u>	Medidas: <u>1,2x2,8m</u>	Material: <u>Concreto</u>
G. REPOSICIÓN DE MURO	Ubicación:	Cant:	UND:	Medidas:	Material:
H. REPOSICIÓN ENCHAPE PARED	Ubicación:	Cant:	UND:	Medidas:	Material:
I. REPOSICIÓN ENCHAPE PISO	Ubicación: <u>Aula</u>	Cant: <u>794</u>	UND: <u>m²</u>	Medidas: <u>8,62 x 9,22</u>	Material:
J. REPOSICIÓN POSETA LAVATRAPEROS	Ubicación:	Cant:	UND:	Medidas:	Material:
K. REPOSICIÓN DE PUERTAS:	Ubicación: <u>Restauran</u>	Cant: <u>2</u>	UND:	Medidas: <u>0,9x2,10m</u>	Material:
L. REPOSICIÓN DE VENTANAS:	Ubicación: <u>Restauran</u>	Cant: <u>15</u>	UND:	Medidas: <u>3(1,2x2,16) 7,2x2,16 7,2x2,10</u>	Material:
M. REPOSICIÓN DE CIELO RASO:	Ubicación:	Cant:	UND:	Medidas:	Material:
N. REPOSICIÓN DE LÁMPARAS:	Ubicación:	Cant:	UND:	Medidas:	Material:
Ñ. REP. INTERRUPTORES Y O TOMAS:	Ubicación: <u>Aula</u>	Cant: <u>2</u>	UND: <u>Und</u>	Medidas:	Material:
O. REPOSICIÓN TABLERO ELÉCTRICO:	Ubicación:	Cant:	UND:	Medidas:	Material:
P. INSTALACIÓN TUBERÍA MT:	Ubicación:	Cant:	UND:	Medidas:	Material:
Q. Otro	Ubicación:	Cant:	UND:	Medidas:	Material:
R. SUMINISTRO E INSTALACIÓN DE PANEL SOLAR: (SÓLO PARA ILUMINACIÓN, INDICAR NÚMERO DE BOMBILLOS A ABASTECER)					

3. MANTENIMIENTO PREVENTIVO : El establecimiento requiere:

A. PAÑETE MURO M2:	Ubicación:	Cant:	UND:	Medidas:	Material:
B. VINILO SOBRE MURO 2 MANOS:	Ubicación: <u>Aula Restaur</u>	Cant: <u>764,2</u>	UND: <u>m²</u>	Medidas:	Material:
C. KORAZA SOBRE MURO 2 MANOS:	Ubicación: <u>Aula Restaur</u>	Cant: <u>132,1</u>	UND: <u>m²</u>	Medidas:	Material:
D. IMPERMEABILIZACIÓN MUROS	Ubicación: <u>Baño</u>	Cant: <u>144</u>	UND: <u>m²</u>	Medidas:	Material:
E. IMPERMEABILIZACIÓN PLACAS:	Ubicación:	Cant:	UND:	Medidas:	Material:
F. CAMBIO DE GRIFERIA:	Ubicación:	Cant:	UND:	Medidas:	Material:
G. Otro: Cual?	Ubicación:	Cant:	UND:	Medidas:	Material:

4. DOTACIÓN DE MOBILIARIO: (Si no existe el elemento o esta en avanzado estado de deterioro*) El establecimiento requiere:

A. TABLERO:	Deterioro	<input checked="" type="checkbox"/>	No existe	<input type="checkbox"/>	Cantidad	<u>1</u>
B. PUESTO PARA DOCENTE (MESA Y SILLA):	Deterioro	<input type="checkbox"/>	No existe	<input checked="" type="checkbox"/>	Cantidad	<u>1</u>
C. PUESTO UNIPERSONAL ALUMNO (MESA Y SILLA):	Deterioro	<input checked="" type="checkbox"/>	No existe	<input type="checkbox"/>	Cantidad	<u>6</u>
D. MUEBLE DE ALMACENAMIENTO:	Deterioro	<input type="checkbox"/>	No existe	<input checked="" type="checkbox"/>	Cantidad	<u>1</u>
E. TANDEM DE CANECAS:	Deterioro	<input type="checkbox"/>	No existe	<input checked="" type="checkbox"/>	Cantidad	<u>2</u>

* Estado de deterioro: Faltan piezas al mobiliario ejm: tornillos, piezas completas, chapas; presenta deficiencias físicas como desoldado, con filos o puntas oxidadas cortantes, fracturas o huecos, son inestables e inseguros.

5. CONSTRUCCIÓN NUEVA : El establecimiento evidencia la falta de instalaciones y ambientes escolares (Describe claramente la necesidad, indicando el motivo, el tipo y número de espacios requeridos)

Falta: Para zona de Recreación, la vegetación atrae animales venenosos, un ambiente más limpio en temporada de lluvias. (12m x 30m)

III. LEVANTAMIENTO DEL PREDIO Y UBICACIÓN DE LOS ESPACIOS (INCLUIR MEDIDAS) Ubicar según Norte

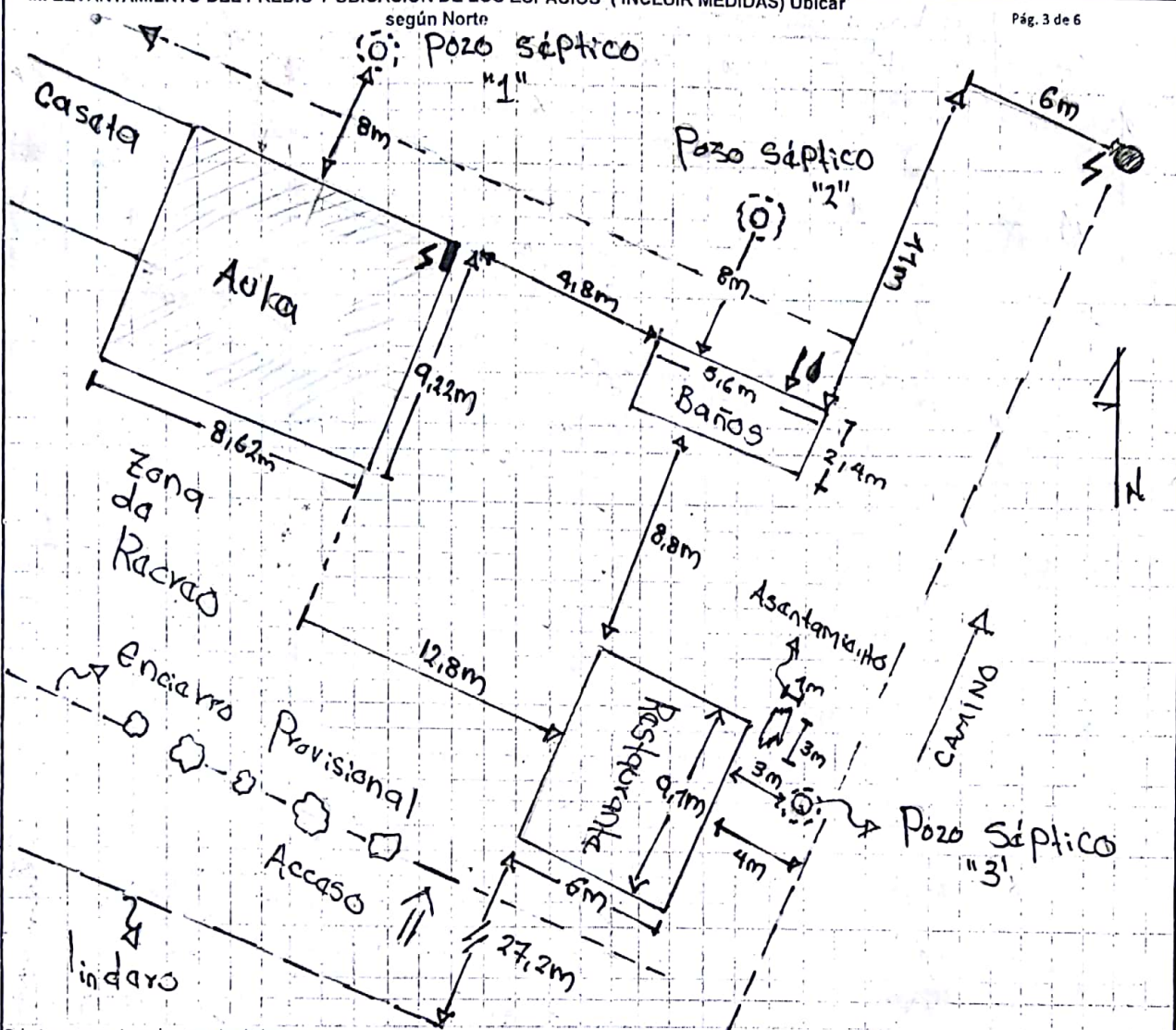







Debe tener en cuenta en el esquema los siguientes aspectos:
 1. Ubicación de elementos hidráulicos y sanitarios: indicar ubicación de acometida hidráulica y diámetro - tanques de reserva y su dimensión.
 2. Ubicación de elementos eléctricos: indicar ubicación del transformador - contador - tablero eléctrico - planta eléctrica.

IV. CONTACTOS

Acompañamiento por parte del MEN	
Nombre: <u>ISAAC YAZ PEREA</u>	Firma:
Email: <u>isaac.yaz@hotmail.co</u>	C.C. <u>1180216</u>
Teléfono: <u>321 615 8421</u>	
Acompañamiento de la OIM:	
Nombre: _____	Firma: _____
Email: _____	Cargo: _____
Acompañamiento de la Institución Educativa/Secretaría de Educación/Alcaldía Municipal.	
Nombre: <u>Ma. Eugenia López R.</u>	Firma: <u>Ma. Eugenia López R.</u>
Email: <u>surulopez@yahoo.es</u>	Cargo: <u>Docente</u>
Teléfono: <u>316 311 8335</u>	
Acompañamiento adicional por la Institución Educativa/Secretaría de Educación/Alcaldía Municipal.	
Nombre: <u>Jorge Wilson Cuaran Ordoñez</u>	Firma: <u>Jorge W. Ordoñez</u>
Email: <u>wcuaran@hotmail.com</u>	Cargo: <u>Receptor</u>
Teléfono: <u>3123892441</u>	

V. REGISTRO FOTOGRÁFICO: Identificar las áreas afectadas, cuando requiera demolición o reposición o mejoramiento

<p>1</p>  <p>CHAPA INHABILITADA, RESTAURANTE</p>	<p>2</p>  <p>ESTADO ACTUAL DE LA PINTURA, AULA</p>
<p>3</p>  <p>VIGA DE ESTRUCTURA DE CUBIERTA CORROIDA POR ANIMALES</p>	<p>4</p>  <p>EL TEJADO DEL AULA PRESENTA PERFORACIONES</p>
<p>5</p>  <p>EL RESTAURANTE ESCOLAR CARECE DE MESONES</p>	<p>6</p>  <p>FISURAS EN MURO DE RESTAURANTE</p>

VI. CONDICIONES DEL PREDIO PARA TENER EN CUENTA EN EL PRESUPUESTO

Acceso al predio: Vehicular Peatonal Fluvial Marítima Otro: _____ Distancia en km desde el casco urbano: 13,2 km

El predio cuenta con servicios de: Agua SI NO Luz SI NO Gas SI NO Alcantarillado SI NO Tel. SI NO

Se requiere realizar demoliciones SI NO M2 _____ Material predominante _____

OBSERVACIONES Y RECOMENDACIONES (Relacione aquí todo lo que considere importante como parte del diagnóstico)

• Problemas de Captación de Agua, Electrobombas y alguna no pertenecen a la institución

• Dificil acceso desde la vía principal la sede se encuentra ubicada a 13,2 km de punto 697m an - Atumayo por vía terrestre en camión realizando un empalme para continuar a pie aproximadamente 1,2 km.

• El trabajo realizado por caminata es (realiza) ahavado por de pequeñas corrientes de agua condicionando el acceso del clima puesto que el paso se inunda en tiempo de lluvia

DIAGNÓSTICO CONSTRUCCIÓN DE INFRAESTRUCTURA EDUCATIVA

1 de 6

I. INFORMACIÓN GENERAL DEL ESTABLECIMIENTO EDUCATIVO

NOMBRE DE LA INSTITUCIÓN EDUCATIVA:		INSTITUCIÓN EDUCATIVA RURAL LAS PERLAS											
CODIGO DANE INSTITUCIÓN EDUCATIVA:		286571000599											
NOMBRE DE LA SEDE EDUCATIVA:		ESCUELA RURAL MIXTA AGUAS CLARAS											
CODIGO DANE DE LA SEDE EDUCATIVA:		286571004670											
Dirección/ Municipio:		PUERTO GUZMAN					Departa	PUTUMAYO					
FECHA DE VISITA	DIA	29	MES	8	AÑO	2018	JORNADAS	MAÑANA	<input checked="" type="checkbox"/>	TARDE	<input type="checkbox"/>	NOCHE	<input type="checkbox"/>
COORDENADAS GEOGRAFICAS (GPS)		X: 76° 13' 53,2" O Y: 0° 49' 49,18 "N											
RECTOR:	OMAR ARNULFO RODRIGUEZ						URBANA	<input type="checkbox"/>	RURAL	<input checked="" type="checkbox"/>			
E-mail:	PERLAS118@HOTMAIL.COM						TELÉFONO:	3134371726					
* <input type="checkbox"/>		SI <input checked="" type="checkbox"/>		NO <input type="checkbox"/>		Tipo de doc.:							
La I.E. dispone de predio con certificado de libertad y tradición, escritura a nombre de la I.E. o del Municipio ó resolución de adjudicación de etnias indígenas o afrocolombianos.		Anexo documento:		SI <input type="checkbox"/>		NO <input checked="" type="checkbox"/>							
El predio o el inmueble donde se ubica el establecimiento educativo se encuentra en un terreno estable y no genera ningún tipo de riesgo para los estudiantes:												SI <input checked="" type="checkbox"/>	NO <input type="checkbox"/>
* En caso de que la respuesta sea NO indique a continuación porque:													
<input type="checkbox"/>	Deslizamiento	<input type="checkbox"/>	Receptor de Deslizamiento	<input type="checkbox"/>	Zona Pantanosa	<input type="checkbox"/>	Problemas estructurales						
<input type="checkbox"/>	Inundación	<input type="checkbox"/>	Relleno Sanitario	<input type="checkbox"/>	Zona de protección	<input type="checkbox"/>	otro, ¿Cuál?						
Amplie si considera : _____													

II. INFORMACIÓN BASE (DATOS DE MATRICULA DE LA MAYOR JORNADA)	GRADO	No. NIÑOS	No. NIÑAS	GRADO	No. NIÑOS	No. NIÑAS	GRADO	No. NIÑOS	No. NIÑAS	No. ADULTOS
	PREJARDIN				PRIMERO		2	SEXTO		
JARDIN				SEGUNDO	1	2	SÉPTIMO			Adultos hombres
TRANSICIÓN			1	TERCERO	1	1	OCTAVO			TOTAL
				CUARTO		1	NOVENO			TOTAL ESTUDIANTES EN EL ESTABLECIMIENTO EDUCATIVO
				QUINTO	1	1	DECIMO			
ESTUDIANTES							ONCE			11
TOTAL		0	1	TOTAL	3	7	TOTAL	0	0	

II. INFORMACIÓN DE LA INFRAESTRUCTURA EXISTENTE

No. DE AULAS	1	BIBLIOTECA	<input type="checkbox"/>	LABORATORIO	<input type="checkbox"/>	otro, Cual?	
No. BATERIA SANITARIA	0	No. De aparatos	1	COMEDOR	<input checked="" type="checkbox"/>	INTERNADO	<input type="checkbox"/>

III. NECESIDADES DE MEJORAMIENTO DE LA INFRAESTRUCTURA EXISTENTE

Nota: (De la siguiente relación de actividades, si el establecimiento lo requiere, relacione su Ubicación, cantidad, Unidad, Medidas y el Material estimado, de lo contrario indique /)

1. AGUA Y SANEAMIENTO BÁSICO : El establecimiento requiere:

A. TANQUE ALMACENAMIENTO AGUA:	Ubicación:		Cant:	1	UND:	un d	Medidas:	2000 lt	Material:	
B. TUBERIA HIDRÁULICA Y ACCESORIOS:	Ubicación:	U SANITARIA /RESTAURANTE	Cant:	34	UND:	m	Medidas:		Material:	pvc
C. POZO SÉPTICO:	Ubicación:	U SANITARIA	Cant:	1	UND:	UND	Medidas:		Material:	
D. TUBERIA SANITARIA Y ACCESORIOS:	Ubicación:	POZO SEPTICO	Cant:	6	UND:	m	Medidas:		Material:	
E. CAJAS DE INSPECCIÓN:	Ubicación:	POZO SEPTICO	Cant:	1	UND:	UND	Medidas:		Material:	
F. CANAL Y BANTES AGUAS LLUVIAS:	Ubicación:		Cant:		UND:		Medidas:		Material:	
G. Otro	Ubicación:		Cant:		UND:		Medidas:		Material:	

2. MANTENIMIENTO CORRECTIVO: El establecimiento requiere:

A. REPOSICIÓN DE TEJA:	Ubicación:	AULA /RESTAURANTE	Cant:	64 / 51	UND:	m^2	Medidas	Material
B. REPOSICIÓN ESTRUCTURA CUBIERTA:	Ubicación:		Cant:		UND:		Medidas	Material
C. REPOSICIÓN DE SANITARIO	Ubicación:	U SANITARIA	Cant:	2	UND:	UND	Medidas	Material
D. REPOSICIÓN DE LAVAMOS	Ubicación:		Cant:		UND:		Medidas	Material
E. REPOSICIÓN DE ORINAL	Ubicación:	u sanitaria	Cant:	1	UND:	unc	Medidas	Material
F. REPOSICIÓN DE MESÓN	Ubicación:		Cant:		UND:		Medidas	Material
G. REPOSICIÓN DE MURO	Ubicación:		Cant:		UND:		Medidas	Material
H. REPOSICIÓN ENCHAPE PARED	Ubicación:		Cant:		UND:		Medidas	Material
I. REPOSICIÓN ENCHAPE PISO	Ubicación:	AULA/ RESTAURANTE	Cant:	64 / 51	UND:	m^2	Medidas	Material
J. REPOSICIÓN POSETA LAVATRAPEROS	Ubicación:		Cant:		UND:		Medidas	Material
K. REPOSICIÓN DE PUERTAS:	Ubicación:		Cant:		UND:		Medidas	Material
L. REPOSICIÓN DE VENTANAS:	Ubicación:		Cant:		UND:		Medidas	Material
M. REPOSICIÓN DE CIELO RASO:	Ubicación:		Cant:		UND:		Medidas	Material
N. REPOSICIÓN DE LÁMPARAS:	Ubicación:		Cant:		UND:		Medidas	Material
Ñ. REP. INTERRUPTORES Y O TOMAS:	Ubicación:		Cant:		UND:		Medidas	Material
O. REPOSICIÓN TABLERO ELÉCTRICO:	Ubicación:		Cant:		UND:		Medidas	Material
P. INSTALACIÓN TUBERIA MT:	Ubicación:		Cant:		UND:		Medidas	Material
Q. Otro	Ubicación:		Cant:		UND:		Medidas	Material

R. SUMINISTRO E INSTALACIÓN DE PANEL SOLAR: (SÓLO PARA ILUMINACIÓN, INDICAR NÚMERO DE BOMBILLOS A ABASTECER)

3. MANTENIMIENTO PREVENTIVO : El establecimiento requiere:

A. PAÑETE MURO M2:	Ubicación:		Cant:		UND:		Medidas	Material
B. VINOLO SOBRE MURO 2 MANOS:	Ubicación:	AULA	Cant:	60	UND:	M2	Medidas	Material
C. KORAZA SOBRE MURO 2 MANOS:	Ubicación:	AULA	Cant:	60	UND:	M2	Medidas	Material
D. IMPERMEABILIZACIÓN MUROS	Ubicación:		Cant:		UND:		Medidas	Material
E. IMPERMEABILIZACIÓN PLACAS:	Ubicación:		Cant:		UND:		Medidas	Material
F. CAMBIO DE GRIFERIA:	Ubicación:		Cant:		UND:		Medidas	Material
G. Otro: Cual?	Ubicación:		Cant:		UND:		Medidas	Material

4. DOTACIÓN DE MOBILIARIO: (Si no existe el elemento o esta en avanzado estado de deterioro*)El establecimiento requiere:

A. TABLERO:	Deterioro	<input checked="" type="checkbox"/>	No existe	<input type="checkbox"/>	Cantidad	1
B. PUESTO PARA DOCENTE (MESA Y SILLA):	Deterioro	<input type="checkbox"/>	No existe	<input checked="" type="checkbox"/>	Cantidad	1
C. PUESTO UNIPERSONAL ALUMNO (MESA Y SILLA):	Deterioro	<input type="checkbox"/>	No existe	<input checked="" type="checkbox"/>	Cantidad	15
D. MUEBLE DE ALMACENAMIENTO:	Deterioro	<input type="checkbox"/>	No existe	<input checked="" type="checkbox"/>	Cantidad	1
E. TANDEM DE CANECAS:	Deterioro	<input checked="" type="checkbox"/>	No existe	<input type="checkbox"/>	Cantidad	1

* Estado de deterioro: Faltan piezas al mobiliario ejm: tornillos, piezas completas, chapas; presenta deficiencias físicas como desoldado, con filos o puntas oxidadas cortantes, fracturas o huecos, son inestables e inseguros.

5. CONSTRUCCIÓN NUEVA : El establecimiento evidencia la falta de instalaciones y ambientes escolares (Describe claramente la necesidad, indicando el motivo, el tipo y número de espacios requeridos)

la escuela no cuenta con restaurante escolar

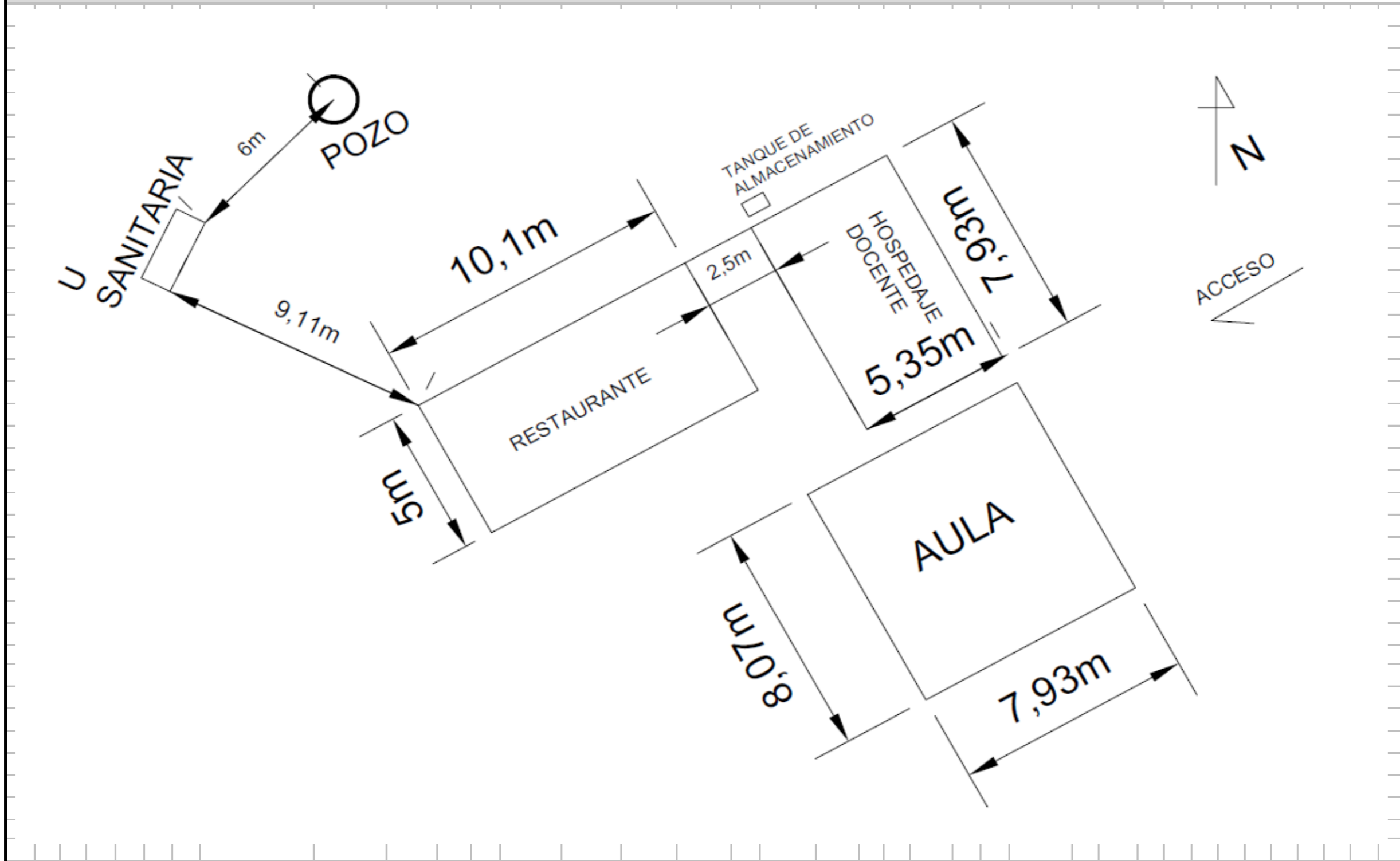

Debe tener en cuenta en el esquema los siguientes aspectos:

1. Ubicación de elementos hidráulicos y sanitarios :indicar: ubicación de acometida hidráulica y diámetro - tanques de reserva y su dimensión.
2. Ubicación de elementos eléctricos: indicar ubicación del transformador - contador - tablero eléctrico - planta eléctrica.

IV. CONTACTOS

Acompañamiento por parte del MEN

Nombre: _____
 Email: _____
 Teléfono: _____

Firma
 C.C.

Acompañamiento de la OIM:

Nombre: _____
 Email: _____
 Teléfono: _____

Firma
 Cargo:

Acompañamiento de la Institución Educativa/Secretaria de Educación/Alcaldía Municipal.

Nombre: _____
 Email: _____
 Teléfono: _____

Firma
 Cargo:

Acompañamiento adicional por la Institución Educativa/Secretaria de Educación/Alcaldía Municipal.

Nombre: _____
 Email: _____
 Teléfono: _____

Firma
 Cargo:

V. REGISTRO FOTOGRÁFICO : Identificar las áreas afectadas, cuando requiera demolición o reposición o mejoramiento

1		<p>TANQUE DE ALMACENAMIENTO PRESENTA PERFORACIONES Y NO RESISTE VOLUMENES TOPE DE AGUA</p>	2		<p>ESTADO ACTUAL DEL PISO DEL AULA</p>
3		<p>COCINA DEL COMEDOR NO SE ENCUENTRA SELLADA, ROEDORES SE COMEN LA REMESA Y ANIMALES INGRESAN POR LOS ALIMENTOS.</p>	4		<p>ESTAO ACTUAL DE LA UNIDAD SANITARIA . ACTUALMENTE SEMI OPERATIVA</p>
5		<p>LA MADERA DE LA ESCUELA SE ENCUENTRA DETERIORADA.</p>	6		<p>POZO SÉPTICO SIN TERMINAR</p>

VI. CONDICIONES DEL PREDIO PARA TENER EN CUENTA EN EL PRESUPUESTO

Acceso al predio

Vehicular
 Peatonal
 Fluvial
 Marítima
 Otro: _____

Distancia en km desde el casco urbano: 36,1

El predio cuenta con servicios de:

Agua SI NO
 Luz SI NO
 Gas SI NO
 Alcantarillad: SI NO
 Tel. SI NO

Se requiere realizar demoliciones: SI NO M2 _____ Material predominante _____

OBSERVACIONES Y RECOMENDACIONES (Relacione aquí todo lo que considere importante como parte del diagnóstico)

la sede se encuentra ubicada a 36.1 kilómetros de la cabecera municipal de PUERTO GUZMAN – PUTUMAYO.

el 99% del trayecto no se encuentra pavimentado, se dificulta el acceso debido al clima. se recomienda acceder en vehículo durante verano, en caso contrario se debe realizar una caminata de una hora.

El piso de la escuela se encuentra en condiciones regulares, se establece la posibilidad de generar una cimentación en concreto y una placa que sirva como base para el aula y el restaurante.

Se requiere motobomba y manguera, se requiere pozo séptico, se requiere unidad sanitaria.

DIAGNÓSTICO CONSTRUCCIÓN DE INFRAESTRUCTURA EDUCATIVA

I. INFORMACIÓN GENERAL DEL ESTABLECIMIENTO EDUCATIVO

NOMBRE DE LA INSTITUCIÓN EDUCATIVA: Institución Educativa Rural las Parlas
 CODIGO DANE INSTITUCIÓN EDUCATIVA: 286000599
 NOMBRE DE LA SEDE EDUCATIVA: Escuela Rural Mixta Aguas Claras
 CODIGO DANE DE LA SEDE EDUCATIVA: 286571004670
 Dirección/ Municipio: _____ Departamento: Putumayo
 FECHA DE VISITA: DIA 29 MES 08 AÑO 2018 JORNADAS: MAÑANA TARDE NOCHE
 COORDENADAS GEOGRAFICAS (GPS): X: 76° 13' 53,2" W Y: 0° 41' 44,19" N
 RECTOR: Omar Arnulfo Rodríguez URBANA RURAL
 E-mail: Parlas118@hotmail.com TELÉFONO: 3134371726
 * La I.E. dispone de predio con certificado de libertad y tradición, escritura a nombre de la I.E. o del Municipio ó resolución de adjudicación de etnias indígenas o afrocolombianos. SI NO Tipo de doc.: _____ No del doc.: _____
 Anexa documento: SI NO

El predio o el inmueble donde se ubica el establecimiento educativo se encuentra en un terreno estable y no genera ningún tipo de riesgo para los estudiantes: SI NO

* En caso de que la respuesta sea NO indique a continuación porque:
 Deslizamiento Receptor de Deslizamiento Zona Pantanosa Problemas estructurales
 Inundación Relleno Sanitario Zona de protección otro, ¿Cuál? _____

Amplie si considera : _____

II. INFORMACIÓN BASE (DATOS DE MATRICULA DE LA MAYOR JORNADA)	GRADO	No. NIÑOS	No. NIÑAS	GRADO	No. NIÑOS	No. NIÑAS	GRADO	No. NIÑOS	No. NIÑAS	No. ADULTOS	
	PREJARDIN				PRIMERO		2	SEXTO			Adultos Mujeres
JARDIN				SEGUNDO	1	2	SÉPTIMO			Adultos hombres	
TRANSICIÓN			1	TERCERO	1	1	OCTAVO			TOTAL	
				CUARTO		1	NOVENO			TOTAL ESTUDIANTES EN EL ESTABLECIMIENTO EDUCATIVO	
				QUINTO	1	1	DECIMO				
ESTUDIANTES							ONCE			No.	11
	TOTAL		1	TOTAL	3	7	TOTAL				

II. INFORMACIÓN DE LA INFRAESTRUCTURA EXISTENTE

No. DE AULAS: 1 BIBLIOTECA: LABORATORIO: otro, Cual? _____
 No. BATERIA SANITARIA: 0 No. De aparatos: 1 COMEDOR: INTERNADO:

III. NECESIDADES DE MEJORAMIENTO DE LA INFRAESTRUCTURA EXISTENTE

Nota: (De la siguiente relación de actividades, si el establecimiento lo requiere, relacione su Ubicación, cantidad, Unidad, Medidas y el Material estimado, de lo contrario Indique /)

1. AGUA Y SANEAMIENTO BÁSICO : El establecimiento requiere:

A. TANQUE ALMACENAMIENTO AGUA:	Ubicación: _____	Cant: <u>1</u>	UND: <u>UND</u>	Medidas: <u>2000lt</u>	Material: _____
B. TUBERIA HIDRÁULICA Y ACCESORIOS:	Ubicación: <u>O.S./Restaur</u>	Cant: <u>34</u>	UND: <u>m</u>	Medidas: _____	Material: <u>Pvc</u>
C. POZO SÉPTICO:	Ubicación: <u>U. Sanita.</u>	Cant: <u>1</u>	UND: <u>und</u>	Medidas: <u>φ=2m</u>	Material: _____
D. TUBERIA SANITARIA Y ACCESORIOS:	Ubicación: <u>Pozo Sep.</u>	Cant: <u>6</u>	UND: <u>m</u>	Medidas: _____	Material: _____
E. CAJAS DE INSPECCIÓN:	Ubicación: <u>Pozo Sep.</u>	Cant: <u>1</u>	UND: <u>und</u>	Medidas: _____	Material: _____
F. CANAL Y BANTES AGUAS LLUVIAS:	Ubicación: _____	Cant: _____	UND: _____	Medidas: _____	Material: _____
G. Otro	Ubicación: _____	Cant: _____	UND: _____	Medidas: _____	Material: _____

2. MANTENIMIENTO CORRECTIVO: El establecimiento requiere:

A. REPOSICIÓN DE TEJA:	Ubicación: <u>Aula Rustacay</u>	Cant: <u>64/51</u>	UND: <u>m²</u>	Medidas	Material
B. REPOSICIÓN ESTRUCTURA CUBIERTA:	Ubicación: _____	Cant: _____	UND: _____	Medidas	Material
C. REPOSICIÓN DE SANITARIO	Ubicación: <u>U. Sanita</u>	Cant: <u>2</u>	UND: <u>und</u>	Medidas	Material
D. REPOSICIÓN DE LAVAMOS	Ubicación: _____	Cant: _____	UND: _____	Medidas	Material
E. REPOSICIÓN DE ORINAL	Ubicación: <u>U. Sanita</u>	Cant: <u>1</u>	UND: <u>und</u>	Medidas	Material
F. REPOSICIÓN DE MESÓN	Ubicación: _____	Cant: _____	UND: _____	Medidas	Material
G. REPOSICIÓN DE MURO	Ubicación: _____	Cant: _____	UND: _____	Medidas	Material
H. REPOSICIÓN ENCHAPE PARED	Ubicación: _____	Cant: _____	UND: _____	Medidas	Material
I. REPOSICIÓN ENCHAPE PISO	Ubicación: <u>Aula Rustacay</u>	Cant: <u>64/51</u>	UND: <u>m²</u>	Medidas	Material
J. REPOSICIÓN POSETA LAVATRAPEROS	Ubicación: _____	Cant: _____	UND: _____	Medidas	Material
K. REPOSICIÓN DE PUERTAS:	Ubicación: _____	Cant: _____	UND: _____	Medidas	Material
L. REPOSICIÓN DE VENTANAS:	Ubicación: _____	Cant: _____	UND: _____	Medidas	Material
M. REPOSICIÓN DE CIELO RASO:	Ubicación: _____	Cant: _____	UND: _____	Medidas	Material
N. REPOSICIÓN DE LÁMPARAS:	Ubicación: _____	Cant: _____	UND: _____	Medidas	Material
Ñ. REP. INTERRUPTORES Y O TOMAS:	Ubicación: _____	Cant: _____	UND: _____	Medidas	Material
O. REPOSICIÓN TABLERO ELÉCTRICO:	Ubicación: _____	Cant: _____	UND: _____	Medidas	Material
P. INSTALACIÓN TUBERIA MT:	Ubicación: _____	Cant: _____	UND: _____	Medidas	Material
Q. Otro	Ubicación: _____	Cant: _____	UND: _____	Medidas	Material
R. SUMINISTRO E INSTALACIÓN DE PANEL SOLAR: (SÓLO PARA ILUMINACIÓN, INDICAR NÚMERO DE BOMBILLOS A ABASTECER)					

3. MANTENIMIENTO PREVENTIVO : El establecimiento requiere:

A. PAÑETE MURO M2:	Ubicación: _____	Cant: _____	UND: _____	Medidas	Material
B. VINILO SOBRE MURO 2 MANOS:	Ubicación: <u>Aula</u>	Cant: <u>60</u>	UND: <u>m²</u>	Medidas	Material
C. KORAZA SOBRE MURO 2 MANOS:	Ubicación: <u>Aula</u>	Cant: <u>60</u>	UND: <u>m²</u>	Medidas	Material
D. IMPERMEABILIZACIÓN MUROS	Ubicación: _____	Cant: _____	UND: _____	Medidas	Material
E. IMPERMEABILIZACIÓN PLACAS:	Ubicación: _____	Cant: _____	UND: _____	Medidas	Material
F. CAMBIO DE GRIFERIA:	Ubicación: _____	Cant: _____	UND: _____	Medidas	Material
G. Otro: Cual?	Ubicación: _____	Cant: _____	UND: _____	Medidas	Material

4. DOTACIÓN DE MOBILIARIO: (Si no existe el elemento o esta en avanzado estado de deterioro*) El establecimiento requiere:

A. TABLERO:	Deterioro <input checked="" type="checkbox"/>	No existe <input type="checkbox"/>	Cantidad <u>1</u>
B. PUESTO PARA DOCENTE (MESA Y SILLA):	Deterioro <input type="checkbox"/>	No existe <input checked="" type="checkbox"/>	Cantidad <u>1</u>
C. PUESTO UNIPERSONAL ALUMNO (MESA Y SILLA):	Deterioro <input type="checkbox"/>	No existe <input checked="" type="checkbox"/>	Cantidad <u>15</u>
D. MUEBLE DE ALMACENAMIENTO:	Deterioro <input type="checkbox"/>	No existe <input checked="" type="checkbox"/>	Cantidad <u>1</u>
E. TANDEM DE CANECAS:	Deterioro <input checked="" type="checkbox"/>	No existe <input type="checkbox"/>	Cantidad <u>1</u>

* Estado de deterioro: Faltan piezas al mobiliario ejm: tornillos, piezas completas, chapas; presenta deficiencias físicas como desoldado, con filos o puntas oxidadas cortantes, fracturas o huecos, son inestables e inseguros.

5. CONSTRUCCIÓN NUEVA : El establecimiento evidencia la falta de instalaciones y ambientes escolares (Describe claramente la necesidad, indicando el motivo, el tipo y número de espacios requeridos)

la escuela no cuenta con restaurante escolar.

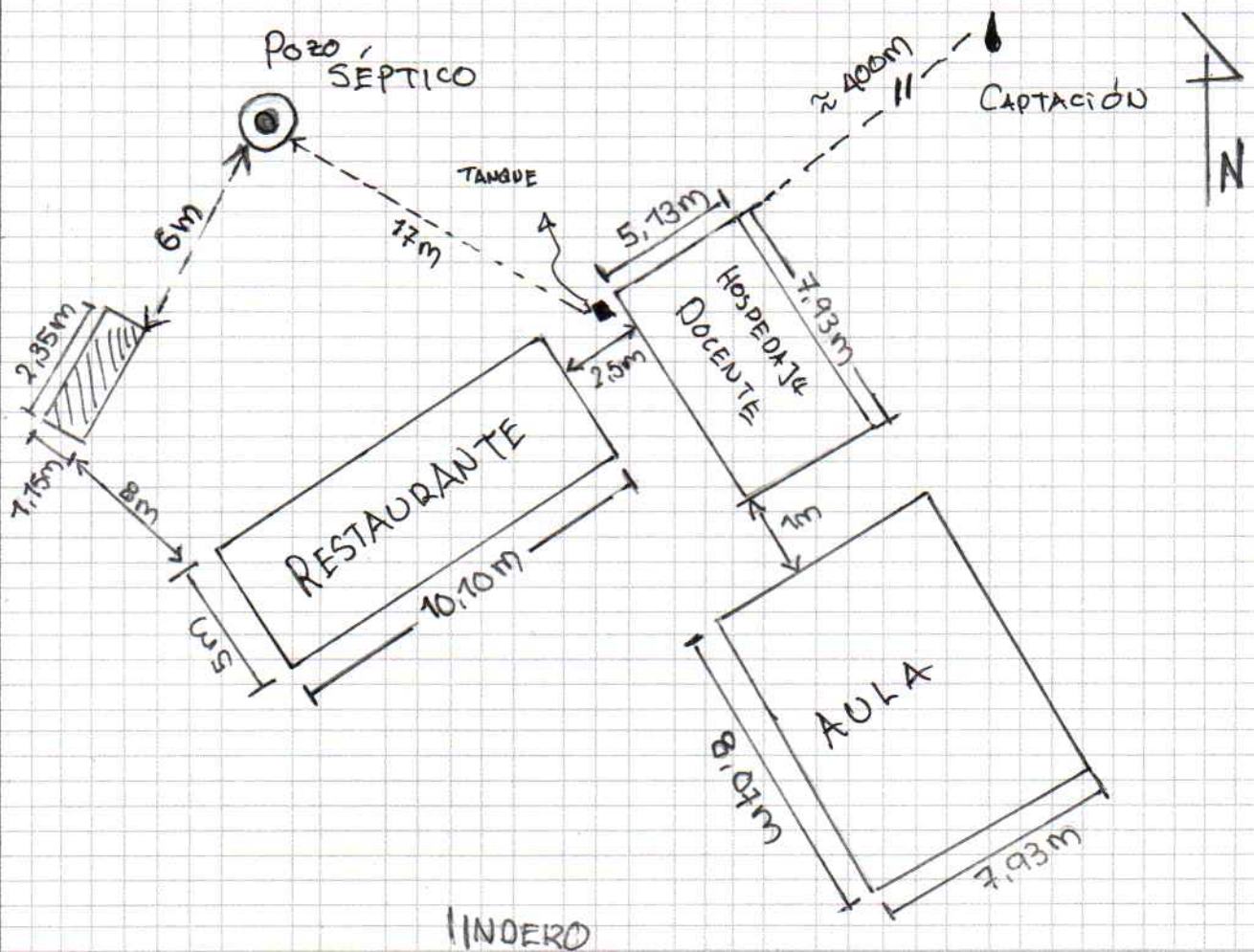

Debe tener en cuenta en el esquema los siguientes aspectos:

1. Ubicación de elementos hidráulicos y sanitarios :indicar: ubicación de acometida hidráulica y diámetro - tanques de reserva y su dimensión.
2. Ubicación de elementos eléctricos: Indicar ubicación del transformador - contador - tablero eléctrico - planta eléctrica.

IV. CONTACTOS

Acompañamiento por parte del MEN

Nombre: Isaac Paz Perea
 Email: Isaac.paz@hot.com
 Teléfono: 311 615 8971

Firma: [Signature]
 C.C.: 11810 21
 VP Isaac Paz Perea
 COORDINADOR EDUCATIVO
 Puerto Gaitán, Boyacá

Acompañamiento de la DIM:

Nombre: _____
 Email: _____
 Teléfono: _____

Firma: _____
 Cargo: _____

Acompañamiento de la Institución Educativa/Secretaría de Educación/Alcaldía Municipal.

Nombre: Omar A. Rodríguez H.
 Email: pevla118@hotmail.com
 Teléfono: 313 437 1226

Firma: [Signature]
 Cargo: Rector.

Acompañamiento adicional por la Institución Educativa/Secretaría de Educación/Alcaldía Municipal.

Nombre: Olga Ramirez
 Email: Olga100@outlook.es
 Teléfono: 322 948 9671

Firma: [Signature]
 Cargo: Docente.

• clovis E cuero
 • 323 2121 470

• Guus Guus
 • presidente JAC

<p>1</p>  <p>TANQUE DE ALMACENAMIENTO PRESENTA PERFORACIONES Y NO RESISTE VOLUMENES TOPE DE AGUA</p>	<p>2</p>  <p>ESTADO ACTUAL DEL PISO DEL AULA</p>
<p>3</p>  <p>COCINA DEL COMEDOR NO SE ECUNETRA SELLADA, ROEDORES SE COMEN LA REMESA Y ANIMALES INGRESAN POR LOS ALIMENTOS.</p>	<p>4</p>  <p>ESTADO ACTUAL DE LA UNIDAD SANITARIA. ACTUALMENTE SEMI OPERATIVA</p>
<p>5</p>  <p>LA MADERA DE LA ESCUELA SE ENCUENTRA DETERIORADA.</p>	<p>6</p>  <p>POZO SÉPTICO SIN TERMINAR</p>

VI. CONDICIONES DEL PREDIO PARA TENER EN CUENTA EN EL PRESUPUESTO

Acceso al predio: Vehicular Peatonal Fluvial Marítima Otro: _____ Distancia en km desde el casco urbano: **36.1**

El predio cuenta con servicios de: Agua: SI NO Luz: SI NO Gas: SI NO Alcantarillado: SI NO Tel.: SI NO

Se requiere realizar demoliciones: SI NO M2: _____ Material predominante: _____

OBSERVACIONES Y RECOMENDACIONES (Relacione aquí todo lo que considere importante como parte del diagnóstico)

Se Requiere Unidad Sanitaria
 Se Requiere Moto bomba y manguera
 Se Requiere Pozo Séptico
 La sede se encuentra ubicada a 36,1 km de la cabecera municipal de Puerto
 Guzman por lo tanto el 99% del trayecto se encuentra pavimentada, se
 dificulta acceder al puente debido al clima se recomienda acceder
 en vehículo durante el verano, en caso contrario caminarlo durante
 1 hora.
 • el piso de la escuela se encuentra en condiciones regulares.
 • se establece la posibilidad de generar una cimentación en concreto.

DIAGNÓSTICO CONSTRUCCIÓN DE INFRAESTRUCTURA EDUCATIVA

1 de 6

I. INFORMACIÓN GENERAL DEL ESTABLECIMIENTO EDUCATIVO

NOMBRE DE LA INSTITUCIÓN EDUCATIVA:		INSTITUCIÓN EDUCATIVA RURAL PUERTO ROSARIO											
CODIGO DANE INSTITUCIÓN EDUCATIVA:		286001003209											
NOMBRE DE LA SEDE EDUCATIVA:		ESCUELA RURAL MIXTA PORVENIR											
CODIGO DANE DE LA SEDE EDUCATIVA:		286571000386											
Dirección/ Municipio:		PUERTO GUZMAN					Departamento		PUTUMAYO				
FECHA DE VISITA	DIA	13	MES	8	AÑO	2018	JORNADAS	MAÑANA	<input checked="" type="checkbox"/>	TARDE	<input type="checkbox"/>	NOCHE	<input type="checkbox"/>
COORDENADAS GEOGRAFICAS (GPS)		X:		76° 17' 32" w		Y:		0° 55' 05" N					
RECTOR:	JORGE WILSON CUARAN ORDOÑES					URBANA		RURAL		<input checked="" type="checkbox"/>			
E-mail:	WCUARAN@HOTMAIL.COM					TELÉFONO:		3123892441					
* <input type="checkbox"/>		SI		<input checked="" type="checkbox"/>		Tipo de doc.:		ESCRITURA #741					
La I.E. dispone de predio con certificado de libertad y tradición, escritura a nombre de la I.E. o del Municipio ó resolución de adjudicación de etnias indígenas o afrocolombianos.		NO		<input type="checkbox"/>		No del doc.:		54048					
Anexa documento:		SI		<input type="checkbox"/>		NO		<input checked="" type="checkbox"/>		<input type="checkbox"/>			
El predio o el inmueble donde se ubica el establecimiento educativo se encuentra en un terreno estable y no genera ningún tipo de riesgo para los estudiantes:		SI		<input checked="" type="checkbox"/>		NO		<input type="checkbox"/>					
* En caso de que la respuesta sea NO indique a continuación porque:													
<input type="checkbox"/>	Deslizamiento		<input type="checkbox"/>	Receptor de Deslizamiento		<input type="checkbox"/>	Zona Pantanosa		<input type="checkbox"/>	Problemas estructurales otro, ¿Cuál?			
<input type="checkbox"/>	Inundación		<input type="checkbox"/>	Relleno Sanitario		<input type="checkbox"/>	Zona de protección		<input type="checkbox"/>				
Amplie si considera : _____													

II. INFORMACIÓN BASE (DATOS DE MATRICULA DE LA MAYOR JORNADA)	GRADO	No. NIÑOS	No. NIÑAS	GRADO	No. NIÑOS	No. NIÑAS	GRADO	No. NIÑOS	No. NIÑAS	No. ADULTOS
	PREJARDIN				PRIMERO	1	2	SEXTO		
JARDIN				SEGUNDO	1		SÉPTIMO			Adultos hombres
TRANSICIÓN				TERCERO		3	OCTAVO			TOTAL
				CUARTO	2	1	NOVENO			0
				QUINTO	2	1	DECIMO			TOTAL ESTUDIANTES EN EL ESTABLECIMIENTO EDUCATIVO
							ONCE			13
ESTUDIANTES										
TOTAL				TOTAL	6	7	TOTAL			

II. INFORMACIÓN DE LA INFRAESTRUCTURA EXISTENTE

No. DE AULAS	1	BIBLIOTECA		LABORATORIO		otro, Cual?
No. BATERIA SANITARIA	1	No. De aparatos	2	COMEDOR	1	INTERNADO

III. NECESIDADES DE MEJORAMIENTO DE LA INFRAESTRUCTURA EXISTENTE

Nota: (De la siguiente relación de actividades, si el establecimiento lo requiere, relacione su Ubicación, cantidad, Unidad, Medidas y el Material estimado, de lo contrario indique /)

1. AGUA Y SANEAMIENTO BÁSICO : El establecimiento requiere:

A. TANQUE ALMACENAMIENTO AGUA:	Ubicación:	Cant:	UND:	Medidas	Material
B. TUBERIA HIDRÁULICA Y ACCESORIOS:	E BOMB-U SANITARIA	30	UND:	m	d=1 in
C. POZO SÉPTICO:	u san	1	UND:		
D. TUBERIA SANITARIA Y ACCESORIOS:	U SANITARIA	5	UND:	m	d=4"
E. CAJAS DE INSPECCIÓN:			UND:		
F. CANAL Y BANTES AGUAS LLUVIAS:	AULA	9,2	UND:	m	9,2 x 0,25 m
G. Otro			UND:		

2. MANTENIMIENTO CORRECTIVO: El establecimiento requiere:

Pág. 2 de 6

	Ubicación:	Cant:	UND:	Medidas	Material
A. REPOSICIÓN DE TEJA:					
B. REPOSICIÓN ESTRUCTURA CUBIERTA:	AULA	74,62		m ²	9,81x8,2 m Material: acero
C. REPOSICIÓN DE SANITARIO	BATERIA SANITARIA	2		UND	Material
D. REPOSICIÓN DE LAVAMOS					Material
E. REPOSICIÓN DE ORINAL					Material
F. REPOSICIÓN DE MESÓN					Material: CONCRETO
G. REPOSICIÓN DE MURO					Material
H. REPOSICIÓN ENCHAPE PARED					Material
I. REPOSICIÓN ENCHAPE PISO	Aula	72		m ²	8 x 9m Material
J. REPOSICIÓN POSETA LAVATRAPEROS					Material
K. REPOSICIÓN DE PUERTAS:					Material
L. REPOSICIÓN DE VENTANAS:	RESTAURANTE	5		UND	3 (1,2X2,6) / 1,2X2,6/1,2X2,1 Material: ACERO
M. REPOSICIÓN DE CIELO RASO:					Material
N. REPOSICIÓN DE LÁMPARAS:					Material
Ñ. REP. INTERRUPTORES Y O TOMAS:	AULA	2		UND	Material
O. REPOSICIÓN TABLERO ELÉCTRICO:					Material
P. INSTALACIÓN TUBERÍA MT:					Material
Q. Otro					Material
R. SUMINISTRO E INSTALACIÓN DE PANEL SOLAR: (SÓLO PARA ILUMINACIÓN, INDICAR NÚMERO DE BOMBILLOS A ABASTECER)					

3. MANTENIMIENTO PREVENTIVO : El establecimiento requiere:

	Ubicación:	Cant:	UND:	Medidas	Material
A. PAÑETE MURO M2:					Material
B. VINOLO SOBRE MURO 2 MANOS:	AULA / RESTAURANTE	136,06		m ²	Material
C. KORAZA SOBRE MURO 2 MANOS:	AULA / RESTAURANTE	124,56		m ²	Material
D. IMPERMEABILIZACIÓN MUROS	UNIDAD SANITARIA	23,6		m ²	Material
E. IMPERMEABILIZACIÓN PLACAS:					Material
F. CAMBIO DE GRIFERÍA:					Material
G. Otro: Cual?					Material

4. DOTACIÓN DE MOBILIARIO: (Si no existe el elemento o esta en avanzado estado de deterioro*)El establecimiento requiere:

	Deterioro	No existe	Cantidad
A. TABLERO:	X		1
B. PUESTO PARA DOCENTE (MESA Y SILLA):	X		1
C. PUESTO UNIPERSONAL ALUMNO (MESA Y SILLA):			
D. MUEBLE DE ALMACENAMIENTO:	X		1
E. TANDEM DE CANECAS:	X		1

* Estado de deterioro: Faltan piezas al mobiliario ejm: tornillos, piezas completas, chapas; presenta deficiencias físicas como desoldado, con filos o puntas oxidadas cortantes, fracturas o huecos, son inestables e inseguros.

5. CONSTRUCCIÓN NUEVA : El establecimiento evidencia la falta de instalaciones y ambientes escolares (Describe claramente la necesidad, indicando el motivo, el tipo y número de espacios requeridos)

Se requiere mejoramiento del ambiente escolar dedicado a la recreación , construcción parque infantil.

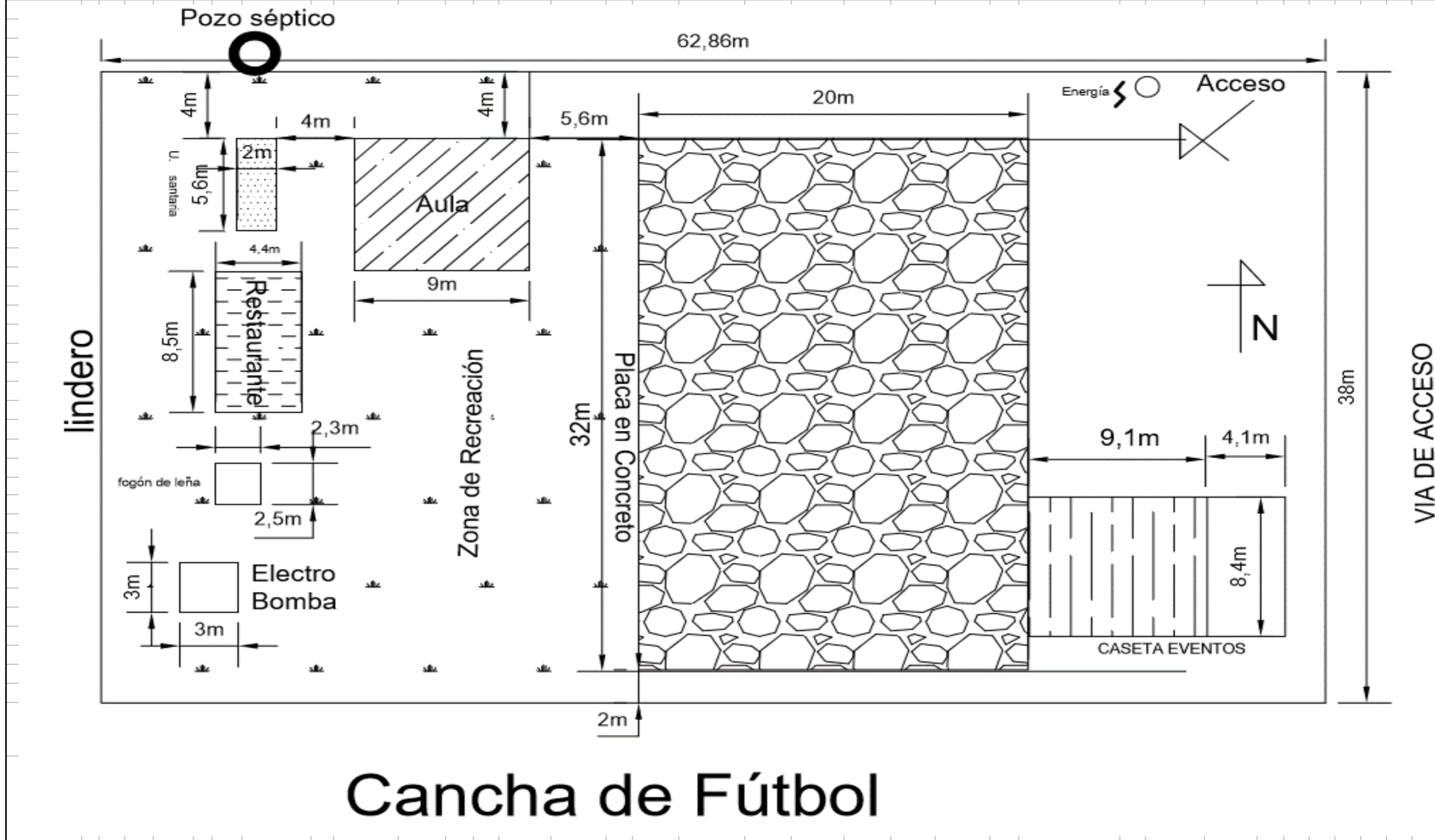

Debe tener en cuenta en el esquema los siguientes aspectos:
 1. Ubicación de elementos hidráulicos y sanitarios: indicar: ubicación de acometida hidráulica y diámetro - tanques de reserva y su dimensión.
 2. Ubicación de elementos eléctricos: indicar ubicación del transformador - contador - tablero eléctrico - planta eléctrica.

IV. CONTACTOS

Acompañamiento por parte del MEN

Nombre:		Firma	
Email:		C.C.	
Teléfono:			

Acompañamiento de la OIM:

Nombre:		Firma	
Email:		Cargo:	
Teléfono:			

Acompañamiento de la Institución Educativa/Secretaría de Educación/Alcaldía Municipal.

Nombre:		Firma	
Email:		Cargo:	
Teléfono:			

Acompañamiento adicional por la Institución Educativa/Secretaría de Educación/Alcaldía Municipal.

Nombre:		Firma	
Email:		Cargo:	
Teléfono:			

V. REGISTRO FOTOGRÁFICO : Identificar las áreas afectadas, cuando requiera demolición o reposición o mejoramiento

1		ESTADO ACTUAL UNIDAD SANITARA	2		FOGON IMPROVISADO PARA EVENTOS ESCOLARES Y RESTAURANTE
---	---	----------------------------------	---	---	---

3		ESTADO DE LA PINTURA , RESTAURANTE	4		PLACA DE CONCRETO CON MEDIDAS PARA CANCHA DETERIORADA
---	--	--	---	--	---

5		DESGASTE DEL ENCHAPE DE PISO , AULAS	6		VIGA HUECA DEBIDO A LAS PLAGAS QUE ATACAN LA MADERA DE LA ESTRUCTURA DE CUBIERTA
---	---	--	---	---	---

VI. CONDICIONES DEL PREDIO PARA TENER EN CUENTA EN EL PRESUPUESTO

Acceso al predio
 Vehicular Peatonal Fluvial Maritima Otro: _____
 Distancia en km desde el casco urbano 15,8 KILOMETROS

El predio cuenta con servicios de:
 Agua SI NO Luz SI NO Gas SI NO Alcantarillado SI NO Tel. SI NO

Se requiere realizar demoliciones SI NO _____ M2 Material predominante _____

OBSERVACIONES Y RECOMENDACIONES (Relacione aqui todo lo que considere importante como parte del diagnóstico)

PROBLEMAS DE DISTRIBUCIÓN DE AGUA. Los tanques de almacenamiento se encuentran a nivel de piso debido a la falta de escaleras para realizar los mantenimientos. Como recomendación se plantea subir los tanques de 1000 L cada uno y conectarlos por medio de tubería PVC a la motobomba con el fin de habilitar el orinal y los inodoros en un uso adecuado y constante. La unidad sanitaria actualmente se encuentra conectada con tubería PVC de 4" a un pozo séptico de diámetro 1,5m ubicado a una longitud L=4m. se recomienda alejar 4 m más el pozo

La sede se encuentra ubicada a 15,8 kilómetros de Puerto Guzmán-Putumayo por vía terrestre en su totalidad, el 95% del trayecto se encuentra sin pavimentar.

La institución se inunda cuando llueve porque no estan canalizadas las aguas lluvias

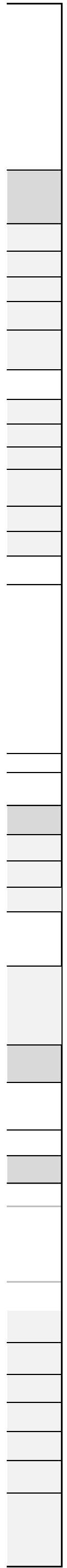

Light Gray
Light Gray
Light Gray
Light Gray
Light Gray
Light Gray
Light Gray
Light Gray
Light Gray
Light Gray
Light Gray
Light Gray
Light Gray
Light Gray
Light Gray
Light Gray
Light Gray
Light Gray
Light Gray
White
Dark Gray
Light Gray
Light Gray
Light Gray
Light Gray
Light Gray
Light Gray

6

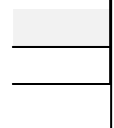
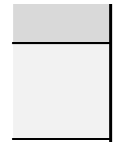
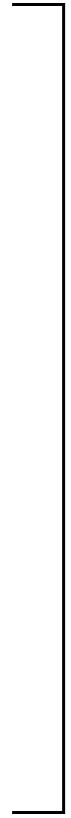
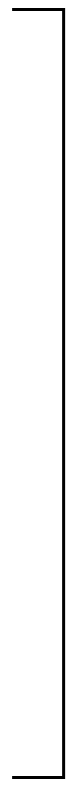
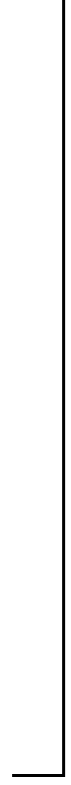

ques
.a

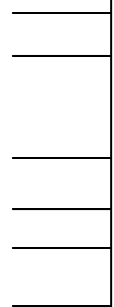



DIAGNÓSTICO CONSTRUCCIÓN DE INFRAESTRUCTURA EDUCATIVA

I. INFORMACIÓN GENERAL DEL ESTABLECIMIENTO EDUCATIVO

NOMBRE DE LA INSTITUCIÓN EDUCATIVA: Institución Educativa - Puerto Rosario
 CODIGO DANE INSTITUCIÓN EDUCATIVA: 286004003209
 NOMBRE DE LA SEDE EDUCATIVA: Escuela Rural Mixta el Portanir
 CODIGO DANE DE LA SEDE EDUCATIVA: 286571000386
 Dirección/ Municipio: Pto Guzmán - Putumayo Departamento: Putumayo
 FECHA DE VISITA DIA: 13 MES: 08 AÑO: 2018 JORNADAS: MAÑANA TARDE NOCHE
 COORDENADAS GEOGRAFICAS (GPS) X: 76° 17' 32" W Y: 0° 55' 05" N
 RECTOR: Jorge Wilson Cvaran Ordoñas URBANA RURAL
 E-mail: wcvaran@hotmail.com TELÉFONO: 312 389 2441
 * La I.E. dispone de predio con certificado de libertad y tradición, escritura a nombre de la I.E. o del Municipio ó resolución de adjudicación de etnias indígenas o afrocolombianos. SI NO Tipo de doc.: Escritura # 741
 No del doc.: 54098
 Anexa documento: SI NO

El predio o el inmueble donde se ubica el establecimiento educativo se encuentra en un terreno estable y no genera ningún tipo de riesgo para los estudiantes: SI NO

* En caso de que la respuesta sea NO indique a continuación porque:

Deslizamiento Receptor de Deslizamiento Zona Pantanosa Problemas estructurales
 Inundación Relleno Sanitario Zona de protección otro, ¿Cuál?

Amplie si considera :

II. INFORMACIÓN BASE (DATOS DE MATRICULA DE LA MAYOR JORNADA)	GRADO	No. NIÑOS	No. NIÑAS	GRADO	No. NIÑOS	No. NIÑAS	GRADO	No. NIÑOS	No. NIÑAS	No. ADULTOS	
	PREJARDIN				PRIMERO	1	2	SEXTO			Adultos Mujeres
JARDIN				SEGUNDO	1		SÉPTIMO			Adultos hombres	0
TRANSICIÓN				TERCERO		3	OCTAVO			TOTAL	0
				CUARTO	2	1	NOVENO			TOTAL ESTUDIANTES EN EL ESTABLECIMIENTO EDUCATIVO	
				QUINTO	2	1	DECIMO				
ESTUDIANTES							ONCE			No.	13
	TOTAL			TOTAL	6	7	TOTAL				

II. INFORMACIÓN DE LA INFRAESTRUCTURA EXISTENTE

No. DE AULAS: 1 BIBLIOTECA:
 No. BATERIA SANITARIA: 1 No. De aparatos: 2 COMEDOR: LABORATORIO: INTERNADO: otro, Cual?

III. NECESIDADES DE MEJORAMIENTO DE LA INFRAESTRUCTURA EXISTENTE

Nota: (De la siguiente relación de actividades, si el establecimiento lo requiere, relacione su Ubicación, cantidad, Unidad, Medidas y el Material estimado, de lo contrario indique /)

1. AGUA Y SANEAMIENTO BÁSICO : El establecimiento requiere:

A. TANQUE ALMACENAMIENTO AGUA: Ubicación: _____ Cant: _____ UND: _____ Medidas _____ Material _____
 B. TUBERIA HIDRÁULICA Y ACCESORIOS: Ubicación: Bombas Sanic Cant: 30 UND: m Medidas D = 1 IN Material _____
 C. POZO SÉPTICO: Ubicación: Un. Sanitand Cant: 1 UND: _____ Medidas _____ Material _____
 D. TUBERIA SANITARIA Y ACCESORIOS: Ubicación: Pozo Sep Cant: 4 UND: m Medidas Ø = 4" Material Pvc
 E. CAJAS DE INSPECCIÓN: Ubicación: _____ Cant: _____ UND: _____ Medidas _____ Material _____
 F. CANAL Y BANTES AGUAS LLUVIAS: Ubicación: Asla Cant: 9,2 UND: m Medidas 9,2 + 1/2" Material _____
 G. Otro Ubicación: _____ Cant: _____ UND: _____ Medidas _____ Material _____

2. MANTENIMIENTO CORRECTIVO: El establecimiento requiere:

A. REPOSICIÓN DE TEJA:	Ubicación: _____	Cant: _____	UND: _____	Medidas _____	Material _____
B. REPOSICIÓN ESTRUCTURA CUBIERTA	Ubicación: <u>Aula</u>	Cant: <u>76</u>	UND: <u>m²</u>	Medidas _____	Material _____
C. REPOSICIÓN DE SANITARIO	Ubicación: <u>Bal. Sanitario</u>	Cant: <u>2</u>	UND: <u>UND</u>	Medidas _____	Material _____
D. REPOSICIÓN DE LAVAMOS	Ubicación: _____	Cant: _____	UND: _____	Medidas _____	Material _____
E. REPOSICIÓN DE ORINAL	Ubicación: _____	Cant: _____	UND: _____	Medidas _____	Material _____
F. REPOSICIÓN DE MESÓN	Ubicación: _____	Cant: _____	UND: _____	Medidas _____	Material _____
G. REPOSICIÓN DE MURO	Ubicación: _____	Cant: _____	UND: _____	Medidas _____	Material _____
H. REPOSICIÓN ENCHAPE PARED	Ubicación: _____	Cant: _____	UND: _____	Medidas _____	Material _____
I. REPOSICIÓN ENCHAPE PISO	Ubicación: <u>Aula</u>	Cant: <u>72</u>	UND: <u>m²</u>	Medidas <u>(8x9)m</u>	Material _____
J. REPOSICIÓN POSETA LAVATRAPEROS	Ubicación: _____	Cant: _____	UND: _____	Medidas _____	Material _____
K. REPOSICIÓN DE PUERTAS:	Ubicación: _____	Cant: _____	UND: _____	Medidas _____	Material _____
L. REPOSICIÓN DE VENTANAS:	Ubicación: <u>Restaurante</u>	Cant: <u>5</u>	UND: <u>UND</u>	Medidas <u>3(1,2)x2,6</u>	Material <u>(1,2 x 2,6) (1,2 x 2,1)</u>
M. REPOSICIÓN DE CIELO RASO:	Ubicación: _____	Cant: _____	UND: _____	Medidas _____	Material _____
N. REPOSICIÓN DE LÁMPARAS:	Ubicación: _____	Cant: _____	UND: _____	Medidas _____	Material _____
Ñ. REP. INTERRUPTORES Y O TOMAS:	Ubicación: <u>Aula</u>	Cant: <u>2</u>	UND: <u>UND</u>	Medidas _____	Material _____
O. REPOSICIÓN TABLERO ELÉCTRICO:	Ubicación: _____	Cant: _____	UND: _____	Medidas _____	Material _____
P. INSTALACIÓN TUBERÍA MT:	Ubicación: _____	Cant: _____	UND: _____	Medidas _____	Material _____
Q. Otro	Ubicación: _____	Cant: _____	UND: _____	Medidas _____	Material _____
R. SUMINISTRO E INSTALACIÓN DE PANEL SOLAR: (SÓLO PARA ILUMINACIÓN, INDICAR NÚMERO DE BOMBILLOS A ABASTECER)					

3. MANTENIMIENTO PREVENTIVO : El establecimiento requiere:

A. PAÑETE MURO M2:	Ubicación: _____	Cant: _____	UND: _____	Medidas _____	Material _____
B. VINILO SOBRE MURO 2 MANOS:	Ubicación: <u>Aula / Rust</u>	Cant: <u>136,1</u>	UND: <u>m²</u>	Medidas _____	Material _____
C. KORAZA SOBRE MURO 2 MANOS:	Ubicación: <u>Aula / Rust</u>	Cant: <u>124,66</u>	UND: <u>m²</u>	Medidas _____	Material _____
D. IMPERMEABILIZACIÓN MUROS	Ubicación: <u>Un. Sanit.</u>	Cant: <u>23,6</u>	UND: <u>m²</u>	Medidas _____	Material _____
E. IMPERMEABILIZACIÓN PLACAS:	Ubicación: _____	Cant: _____	UND: _____	Medidas _____	Material _____
F. CAMBIO DE GRIFERIA:	Ubicación: _____	Cant: _____	UND: _____	Medidas _____	Material _____
G. Otro: Cual?	Ubicación: _____	Cant: _____	UND: _____	Medidas _____	Material _____

4. DOTACIÓN DE MOBILIARIO: (Si no existe el elemento o esta en avanzado estado de deterioro*)El establecimiento requiere:

A. TABLERO:	Deterioro <input checked="" type="checkbox"/>	No existe <input type="checkbox"/>	Cantidad <u>1</u>
B. PUESTO PARA DOCENTE (MESA Y SILLA):	Deterioro <input checked="" type="checkbox"/>	No existe <input type="checkbox"/>	Cantidad <u>1</u>
C. PUESTO UNIPERSONAL ALUMNO (MESA Y SILLA):	Deterioro <input type="checkbox"/>	No existe <input type="checkbox"/>	Cantidad _____
D. MUEBLE DE ALMACENAMIENTO:	Deterioro <input checked="" type="checkbox"/>	No existe <input type="checkbox"/>	Cantidad <u>1</u>
E. TANDEM DE CANECAS:	Deterioro <input checked="" type="checkbox"/>	No existe <input type="checkbox"/>	Cantidad <u>1</u>

* Estado de deterioro: Faltan piezas al mobiliario ejm: tornillos, piezas completas, chapas; presenta deficiencias físicas como desoldado, con filos o puntas oxidadas cortantes, fracturas o huecos, son inestables e inseguros.

5. CONSTRUCCIÓN NUEVA : El establecimiento evidencia la falta de instalaciones y ambientes escolares (Describe claramente la necesidad, indicando el motivo, el tipo y número de espacios requeridos)

Se requiere mejoramiento del ambiente escolar dedicado a la recreación y construcción porque infante

III. LEVANTAMIENTO DEL PREDIO Y UBICACIÓN DE LOS ESPACIOS (INCLUIR MEDIDAS) Ubicar según Norte

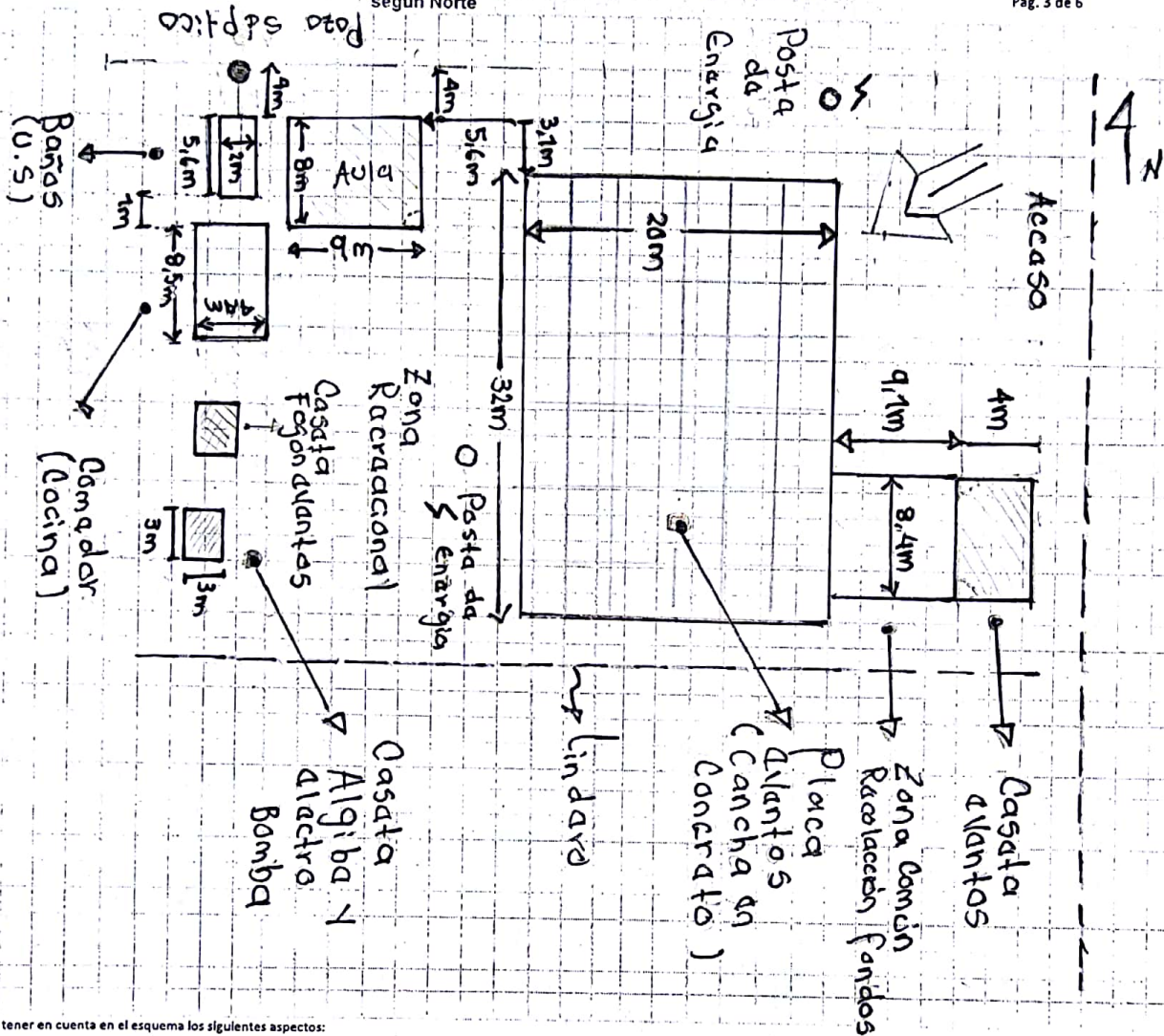

- Debe tener en cuenta en el esquema los siguientes aspectos:
1. Ubicación de elementos hidráulicos y sanitarios: indicar ubicación de acometida hidráulica y diámetro - tanques de reserva y su dimensión.
 2. Ubicación de elementos eléctricos: Indicar ubicación del transformador - contador - tablero eléctrico - planta eléctrica.

IV. CONTACTOS

Acompañamiento por parte del MEN

Nombre: Lina Marcela Peña
 Email: lmarcelapena0480@hotmail.com
 Teléfono: 321 615 8421

Firma: [Signature]
 C.C. 1186202

Acompañamiento de la OIM:

Nombre: _____
 Email: _____
 Teléfono: _____

Firma: _____
 Cargo: _____

Acompañamiento de la Institución Educativa/Secretaría de Educación/Alcaldía Municipal:

Nombre: Jorge Wilson Guaran Ordóñez
 Email: wguaran@hotmail.com
 Teléfono: 3123892441

Firma: [Signature]
 Cargo: Director

Acompañamiento adicional por la Institución Educativa/Secretaría de Educación/Alcaldía Municipal:

Nombre: Angela Carlosama
 Email: angelacarlosama@hotmail.com
 Teléfono: 32021 43 507

Firma: [Signature]
 Cargo: Docente

 <p>ESTADO ACTUAL UNIDAD SANITARIA, DETERIORO EN LA PINTURA</p>	 <p>FOGON DE LEÑA PARA EVENTOS ESTUDIANTILES</p>
 <p>ESTADO DE LA PINTURA EN FACHADA DE RESTAURANTE</p>	 <p>PLACA DE CANCHA Y EVENTOS, DETERIORADA.</p>
 <p>ENCHAPE DE PISO AULA</p>	 <p>VIGA DE MADERA HUECA ESTRUCTURA DE CUBIERTA AULA.</p>

VI. CONDICIONES DEL PREDIO PARA TENER EN CUENTA EN EL PRESUPUESTO





Acceso al predio: Vehículo Peatonal Caballo Muleta Otro: _____ Distancia en km desde el casco urbano: **15,8 km.**

El predio cuenta con servicios de: Agua SI NO Luz SI NO Gas SI NO Alcantarillado SI NO Tel. SI NO

Se requiere realizar demoliciones SI NO M2 _____ Material predominante _____

OBSERVACIONES Y RECOMENDACIONES (Pulso azul todo lo que considere importante como parte del diagnóstico)

• Problemas con la calidad del Agua y su respectivo almacenamiento
 • La institución se inunda en temporada de lluvias por que no se construyen las Aguas lluvias
 La sede se encuentra ubicada a 15,8 km de Puerto Guzmán - Píjama
 por lo tanto en su totalidad el 95% de su trayecto se encuentra sin pavimentar.

						Página								
				Organización Internacional para las Migraciones (OIM) El Organismo de las Naciones Unidas para la Migración		1 de 6								
DIAGNÓSTICO CONSTRUCCIÓN DE INFRAESTRUCTURA EDUCATIVA														
I. INFORMACIÓN GENERAL DEL ESTABLECIMIENTO EDUCATIVO														
NOMBRE DE LA INSTITUCIÓN EDUCATIVA:		INSTITUCION EDUCATIVA JORGE ELIECER GAITAN												
CODIGO DANE INSTITUCIÓN EDUCATIVA:		273067001075												
NOMBRE DE LA SEDE EDUCATIVA:		I.E. JORGE ELIECER GAITAN - SEDE PRINCIPAL												
CODIGO DANE DE LA SEDE EDUCATIVA:		273067001075												
Dirección/ Municipio:		ATACO		Departamento		TOLIMA								
FECHA DE VISITA	DIA	2	MES	8	AÑO	2018	JORNADAS	MAÑANA	X	TARDE		NOCHE		
COORDENADAS GEOGRAFICAS (GPS)			X:	03°11'35,495"										
			Y:	75°21'0,683"										
RECTOR:	NOHORA CONSTANZA CARDONA POSO				URBANA		RURAL	X						
E-mail:	nohoracardona@hotmail.com				TELÉFONO:	3202728243								
*	La I.E. dispone de predio con certificado de libertad y tradición, escritura a nombre de la I.E. o del Municipio ó resolución de adjudicación de etnias indígenas o afrocolombianos.				SI	X	Tipo de doc.:	ESCRITURA PÚBLICA						
					NO		No del doc. :	178						
				Anexo documento:	SI		NO	X						
El predio o el inmueble donde se ubica el establecimiento educativo se encuentra en un terreno estable y no genera ningún tipo de riesgo para los estudiantes:											SI	X	NO	
* En caso de que la respuesta sea NO indique a continuación porque:														
<input type="checkbox"/>	Deslizamiento		<input type="checkbox"/>	Receptor de Deslizamiento		<input type="checkbox"/>	Zona Pantanosa		<input type="checkbox"/>	Problemas estructurales otro, ¿Cuál?				
<input type="checkbox"/>	Inundación		<input type="checkbox"/>	Relleno Sanitario		<input type="checkbox"/>	Zona de protección		<input type="checkbox"/>					
Amplie si considera : _____														
II. INFORMACIÓN BASE (DATOS DE MATRICULA DE LA MAYOR JORNADA)	GRADO	No. NIÑOS	No. NIÑAS	GRADO	No. NIÑOS	No. NIÑAS	GRADO	No. NIÑOS	No. NIÑAS	No. ADULTOS				
	PREJARDIN	0	0	PRIMERO	10	11	SEXTO	10	13	Adultos Mujeres				
	JARDIN	0	0	SEGUNDO	11	9	SÉPTIMO	11	15	Adultos hombres				
	TRANSICIÓN	12	11	TERCERO	10	11	OCTAVO	9	18	TOTAL				
		0	0	CUARTO	12	9	NOVENO	10	16	TOTAL ESTUDIANTES EN EL ESTABLECIMIENTO EDUCATIVO				
		0	0	QUINTO	12	7	DECIMO	12	9					
ESTUDIANTES		0	0		0	0	ONCE	13	7	268				
TOTAL	12	11	TOTAL	55	47	TOTAL	65	78						
II. INFORMACIÓN DE LA INFRAESTRUCTURA EXISTENTE														
No. DE AULAS	8	BIBLIOTECA		0	LABORATORIO		0	otro, Cual?						
No. BATERIA SANITARIA	1	No. De aparatos		5	COMEDOR		1	INTERNADO		0				
III. NECESIDADES DE MEJORAMIENTO DE LA INFRAESTRUCTURA EXISTENTE														
Nota: (De la siguiente relación de actividades, si el establecimiento lo requiere, relacione su Ubicación,cantidad, Unidad, Medidas y el Material estimado, de lo contrario indique /)														
1. AGUA Y SANEAMIENTO BÁSICO : El establecimiento requiere:														
A. TANQUE ALMACENAMIENTO AGUA:	Ubicación:	BAÑOS	Cant:	1	UND:	UND	Medidas	2000 LTS	Material	PVC				
B. TUBERIA HIDRÁULICA Y ACCESORIOS	Ubicación:	BAÑOS	Cant:	30	UND:	M	Medidas	1/2"	Material	PVC				
C. POZO SÉPTICO:	Ubicación:	BAÑOS	Cant:	1	UND:	UND	Medidas	3000 LTS	Material	PVC				
D. TUBERIA SANITARIA Y ACCESORIOS:	Ubicación:	BAÑOS	Cant:	40	UND:	M	Medidas	1/2"	Material	PVC				
E. CAJAS DE INSPECCIÓN:	Ubicación:	BAÑOS	Cant:	2	UND:	UND	Medidas	1 X 1 M	Material	CONCRETO				
F. CANAL Y BANTES AGUAS LLUVIAS:	Ubicación:	0	Cant:	0	UND:	0	Medidas	0	Material	0				
G. Otro	Ubicación:	0	Cant:	0	UND:	0	Medidas	0	Material	0				

2. MANTENIMIENTO CORRECTIVO: El establecimiento requiere:

A. REPOSICIÓN DE TEJA:	Ubicación:	0	Cant:	0	UND:	0	Medidas	0	Material	0
B. REPOSICIÓN ESTRUCTURA CUBIERTA	Ubicación:	0	Cant:	0	UND:	0	Medidas	0	Material	0
C. REPOSICIÓN DE SANITARIO	Ubicación:	BAÑOS	Cant:	6	UND:	UND	Medidas	ESTANDAR	Material	CERAMICA
D. REPOSICIÓN DE LAVAMOS	Ubicación:	BAÑOS	Cant:	4	UND:	UND	Medidas	ESTANDAR	Material	CERAMICA
E. REPOSICIÓN DE ORINAL	Ubicación:	BAÑOS	Cant:	4	UND:	UND	Medidas	ESTANDAR	Material	CERAMICA
F. REPOSICIÓN DE MESÓN	Ubicación:	COCINA - BAÑOS	Cant:	5	UND:	M	Medidas	0,6 X 1	Material	CONCRETO - GRANITO
G. REPOSICIÓN DE MURO	Ubicación:	0	Cant:	0	UND:	0	Medidas	0	Material	0
H. REPOSICIÓN ENCHAPE PARED	Ubicación:	COCINA - BAÑOS	Cant:	80	UND:	M2	Medidas	0	Material	CERAMICA
I. REPOSICIÓN ENCHAPE PISO	Ubicación:	AULAS - COMEDOR- BAÑOS	Cant:	320	UND:	M2	Medidas	0	Material	CERAMICA
J. REPOSICIÓN POSETA LAVATRAPEROS	Ubicación:	BAÑOS	Cant:	1	UND:	UND	Medidas	1 X 7	Material	CONCRETO - CERAMICA
K. REPOSICIÓN DE PUERTAS:	Ubicación:	BAÑOS	Cant:	5	UND:	UND	Medidas	0,6 X 1,8	Material	METAL
L. REPOSICIÓN DE VENTANAS:	Ubicación:	0	Cant:	0	UND:	0	Medidas	0	Material	0
M. REPOSICIÓN DE CIELO RASO:	Ubicación:	0	Cant:	0	UND:	0	Medidas	0	Material	0
N. REPOSICIÓN DE LÁMPARAS:	Ubicación:	AULAS	Cant:	22	UND:	UND	Medidas	ESTANDAR	Material	METAL - VIDRIO
Ñ. REP. INTERRUPTORES Y O TOMAS:	Ubicación:	AULAS	Cant:	18	UND:	UND	Medidas	ESTANDAR	Material	PLASTICO
O. REPOSICIÓN TABLERO ELÉCTRICO:	Ubicación:	AULAS	Cant:	1	UND:	UND	Medidas	ESTANDAR	Material	METAL
P. INSTALACIÓN TUBERIA MT:	Ubicación:	AULAS	Cant:	80	UND:	M	Medidas	1/2"	Material	METAL
Q. Otro	Ubicación:	0	Cant:	0	UND:	0	Medidas	0	Material	0
R. SUMNISTRO E INSTALACIÓN DE PANEL SOLAR: (SÓLO PARA ILUMINACIÓN, INDICAR NÚMERO DE BOMBILLOS A ABASTECER)										

3. MANTENIMIENTO PREVENTIVO : El establecimiento requiere:

A. PAÑETE MURO M2:	Ubicación:	AULAS	Cant:	2000	UND:	M2	Medidas	0	Material	MORTERO
B. VINILO SOBRE MURO 2 MANOS:	Ubicación:	AULAS	Cant:	480	UND:	M2	Medidas	0	Material	VINILO
C. KORAZA SOBRE MURO 2 MANOS:	Ubicación:	AULAS	Cant:	320	UND:	M2	Medidas	0	Material	VINILO
D. IMPERMEABILIZACIÓN MUROS	Ubicación:	0	Cant:	0	UND:	0	Medidas	0	Material	0
E. IMPERMEABILIZACIÓN PLACAS:	Ubicación:	0	Cant:	0	UND:	0	Medidas	0	Material	0
F. CAMBIO DE GRIFERIA:	Ubicación:	BAÑOS	Cant:	5	UND:	UND	Medidas	ESTANDAR	Material	METAL
G. Otro: Cual?	Ubicación:	0	Cant:	0	UND:	0	Medidas	0	Material	0

4. DOTACIÓN DE MOBILIARIO: (Si no existe el elemento o esta en avanzado estado de deterioro*)El establecimiento requiere:

A. TABLERO:	Deterioro	X	No existe		Cantidad	7
B. PUESTO PARA DOCENTE (MESA Y SILLA):	Deterioro	X	No existe		Cantidad	7
C. PUESTO UNIPERSONAL ALUMNO (MESA Y SILLA):	Deterioro	X	No existe		Cantidad	100
D. MUEBLE DE ALMACENAMIENTO:	Deterioro	X	No existe		Cantidad	7
E. TANDEM DE CANECAS:	Deterioro		No existe	X	Cantidad	4

* Estado de deterioro: Faltan piezas al mobiliario ejm: tornillos, piezas completas, chapas; presenta deficiencias físicas como desoldado, con fillos o puntas oxidadas cortantes, fracturas o huecos, son inestables e inseguros.

5. CONSTRUCCIÓN NUEVA : El establecimiento evidencia la falta de instalaciones y ambientes escolares (Describe claramente la necesidad, indicando el motivo, el tipo y número de espacios requeridos)

REQUIEREN DE AULAS NUEVAS POR LA CANTIDAD DE ESTUDIANTES MATRICULADOS

III. LEVANTAMIENTO DEL PREDIO Y UBICACIÓN DE LOS ESPACIOS (INCLUIR MEDIDAS) según Norte Ubicar Pág. 3 de 6

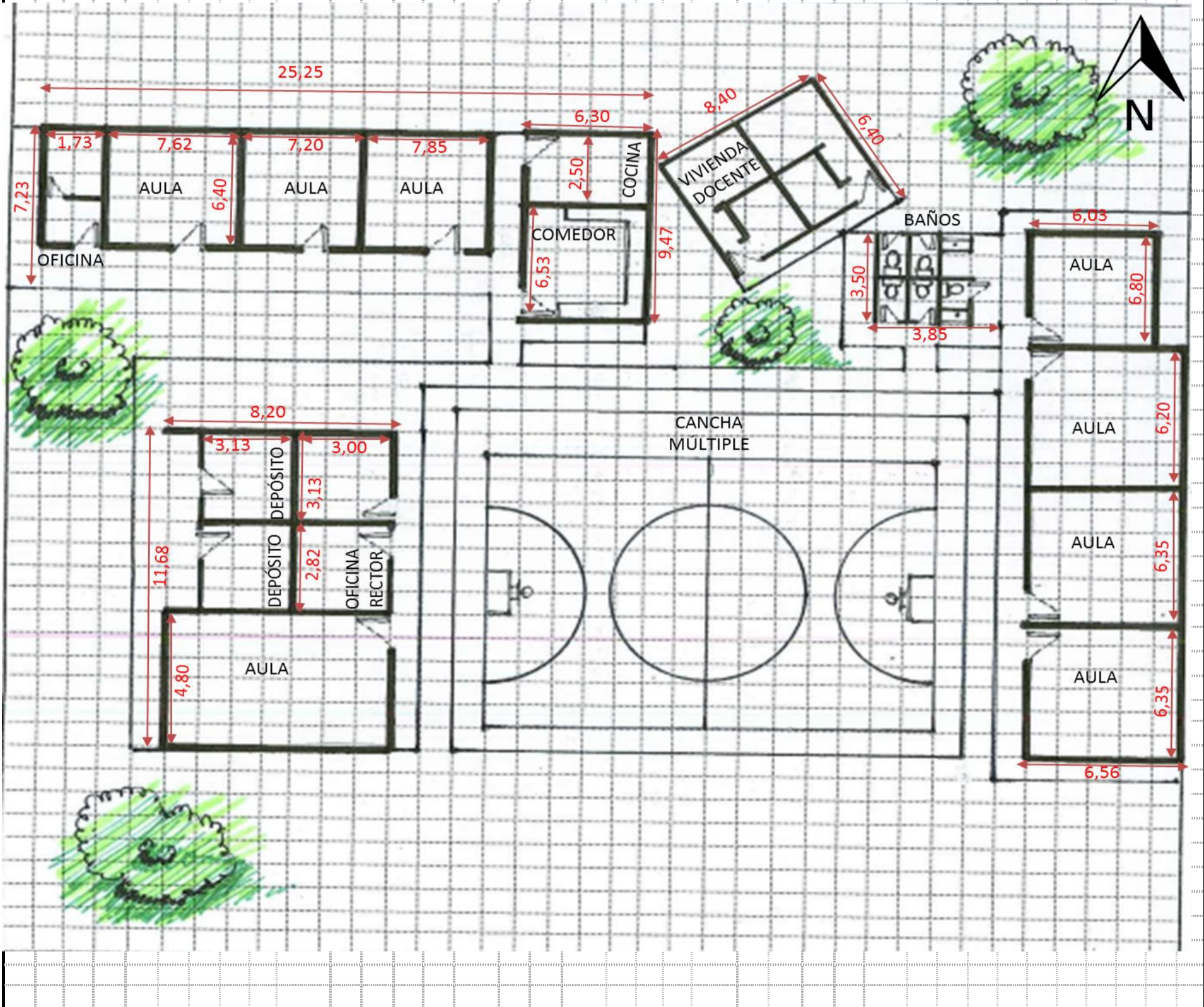

- Debe tener en cuenta en el esquema los siguientes aspectos:
1. Ubicación de elementos hidráulicos y sanitarios :indicar: ubicación de acometida hidráulica y diámetro - tanques de reserva y su dimensión.
 2. Ubicación de elementos eléctricos: indicar ubicación del transformador - contador - tablero eléctrico - planta eléctrica.

IV. CONTACTOS		
Acompañamiento por parte del MEN		
Nombre: <input type="text"/>	Firma	<input type="text"/>
Email: <input type="text"/>		
Teléfono: <input type="text"/>		
Acompañamiento de la OIM:		
Nombre: <input type="text"/>	Firma	<input type="text"/>
Email: <input type="text"/>		
Teléfono: <input type="text"/>		
Acompañamiento de la Institución Educativa/Secretaria de Educación/Alcaldia Municipal.		
Nombre: <input type="text"/>	Firma	<input type="text"/>
Email: <input type="text"/>		
Teléfono: <input type="text"/>		
Acompañamiento adicional por la Institución Educativa/Secretaria de Educación/Alcaldia Municipal.		
Nombre: <input type="text"/>	Firma	<input type="text"/>
Email: <input type="text"/>		
Teléfono: <input type="text"/>		
IV. CONTACTOS		Pág. 4 de 6
Acompañamiento por parte del contratista:		
Nombre: <input type="text"/>	Firma	<input type="text"/>
Email: <input type="text"/>		
Teléfono: <input type="text"/>		
Acompañamiento del componente social:		
Nombre: <input type="text"/>	Firma	<input type="text"/>
Email: <input type="text"/>		
Teléfono: <input type="text"/>		
Otros:		
Nombre: <input type="text"/>	Firma	<input type="text"/>
Email: <input type="text"/>		
Teléfono: <input type="text"/>		
Nombre: <input type="text"/>	Firma	<input type="text"/>
Email: <input type="text"/>		
Teléfono: <input type="text"/>		



VI. CONDICIONES DEL PREDIO PARA TENER EN CUENTA EN EL PRESUPUESTO

Acceso al predio
 Vehicular Peatonal Fluvial Marítima Otro: _____
 Distancia en km desde el casco urbano **30 KM- 2 HORAS 30 MINUTOS**

El predio cuenta con servicios de:
 Agua SI NO Luz SI NO Gas SI NO Alcantarill SI NO Tel. SI NO

Se requiere realizar demoliciones SI NO _____ M2 Material predominante **LADRILLO - CONCRETO**

OBSERVACIONES Y RECOMENDACIONES (Relacione aquí todo lo que considere importante como parte del diagnóstico)

REMODELACION DE UNIDAD SANITARIA

CAMBIO DE APARATOS SANITARIOS

INSTALACION DE TANQUES ELEVADOS

INSTALACION DE POZO SEPTICO

ENCHAPE DE MUROS EN BAÑOS Y COCINAS

CAMBIO DE PISOS Y PUNTOS ELECTRICOS

AL RECOGER LAS FIRMAS, LA RECTORA DE LA INSTITUCIÓN EDUCATIVA SÓLO FIRMÓ EL ACTA DE REUNIÓN. (ADJUNTA EN LOS DOCUMENTOS ESCANEADOS)

69



DIAGNÓSTICO CONSTRUCCIÓN DE INFRAESTRUCTURA EDUCATIVA

I. INFORMACIÓN GENERAL DEL ESTABLECIMIENTO EDUCATIVO

NOMBRE DE LA INSTITUCIÓN EDUCATIVA: Jorge Eliecer Gaitán
 CODIGO DANE INSTITUCIÓN EDUCATIVA: 273067001075
 NOMBRE DE LA SEDE EDUCATIVA: Principal
 CODIGO DANE DE LA SEDE EDUCATIVA: 273067001075
 Dirección/Municipio: ATAJO Departamento: TOLIMA
 FECHA DE VISITA: DIA 02 MES 06 AÑO 2018 JORNADAS: MAÑANA TARDE NOCHE
 COORDENADAS GEOGRAFICAS (GPS): X: 00833284 - 75°35'0.19"
 Y: 00861578 - 3°19'31.93
 RECTOR: Nohora Constanza Cardona Riza URBANA RURAL
 E-mail: nohoracardona@hotmail.com TELÉFONO: 320728243
 * La I.E. dispone de predio con certificado de libertad y tradición, escritura a nombre de la I.E. o del Municipio ó resolución de adjudicación de etnias indígenas o afrocolombianos. SI NO Tipo de doc.: Escritura Publica.
 No del doc.: 178
 Anexa documento: SI NO

El predio o el inmueble donde se ubica el establecimiento educativo se encuentra en un terreno estable y no genera ningún tipo de riesgo para los estudiantes: SI NO

* En caso de que la respuesta sea NO indique a continuación porque:

Deslizamiento Receptor de Deslizamiento Zona Pantanosa Problemas estructurales
 Inundación Relleno Sanitario Zona de protección otro, ¿Cuál?

Amplie si considera:

II. INFORMACIÓN BASE (DATOS DE MATRICULA DE LA MAYOR JORNADA)	GRADO		GRADO		GRADO		GRADO		No. ADULTOS
	No. NIÑOS	No. NIÑAS	No. NIÑOS	No. NIÑAS	No. NIÑOS	No. NIÑAS	No. NIÑOS	No. NIÑAS	
PREIARDIN			PRIMERO	10	11	SEXTO	10	13	Adultos Mujeres
JARDIN			SEGUNDO	11	9	SÉPTIMO	11	15	Adultos hombres
TRANSICIÓN	12	11	TERCERO	10	11	OCTAVO	9	18	TOTAL
			CUARTO	12	9	NOVENO	10	16	TOTAL ESTUDIANTES EN EL ESTABLECIMIENTO EDUCATIVO
			QUINTO	12	7	DECIMO	12	9	
ESTUDIANTES						ONCE	13	7	No. <u>268</u>
TOTAL	12	11	TOTAL	55	47	TOTAL	65	78	

III. INFORMACIÓN DE LA INFRAESTRUCTURA EXISTENTE

No. DE AULAS 8 BIBLIOTECA NO LABORATORIO NO otro, Cual?
 No. BATERIA SANITARIA 1 No. De aparatos 5 COMEDOR SI INTERNADO NO

III. NECESIDADES DE MEJORAMIENTO DE LA INFRAESTRUCTURA EXISTENTE

Nota: (De la siguiente relación de actividades, si el establecimiento lo requiere, relacione su Ubicación, cantidad, Unidad, Medidas y el Material estimado, de lo contrario indique /)

1. AGUA Y SANEAMIENTO BÁSICO : El establecimiento requiere:

A. TANQUE ALMACENAMIENTO AGUA: Ubicación: BANOS Cant: 1 UND: UN Medidas 2000 Material Pvc-Plastico
 B. TUBERIA HIDRÁULICA Y ACCESORIOS Ubicación: BANOS Cant: 30 UND: M Medidas 1/2" Material Pvc
 C. POZO SÉPTICO: Ubicación: BANOS Cant: 1 UND: UN Medidas 3000lt Material Pvc
 D. TUBERIA SANITARIA Y ACCESORIOS: Ubicación: BANOS Cant: 40 UND: M Medidas 1/2"-2" Material Pvc
 E. CAJAS DE INSPECCIÓN: Ubicación: BANOS Cant: 2 UND: UN Medidas 1.5x1.00 Material concreto
 F. CANAL Y BANTES AGUAS LLUVIAS: Ubicación: / Cant: 1 UND: 1 Medidas / Material /
 G. Otro Ubicación: 1 Cant: 1 UND: 1 Medidas 1 Material /

2. MANTENIMIENTO CORRECTIVO: El establecimiento requiere:

A. REPOSICIÓN DE TEJA:	Ubicación: /	Cant: /	UND: /	Medidas /	Material /
B. REPOSICIÓN ESTRUCTURA CUBIERTA	Ubicación: /	Cant: /	UND: /	Medidas /	Material /
C. REPOSICIÓN DE SANITARIO	Ubicación: BAÑOS	Cant: 6	UND: UN	Medidas ESTANDAR	Material CERAMICA
D. REPOSICIÓN DE LAVAMOS	Ubicación: BAÑOS	Cant: 4	UND: UN	Medidas ESTANDAR	Material CERAMICA
E. REPOSICIÓN DE ORINAL	Ubicación: BAÑOS	Cant: 4	UND: UN	Medidas ESTANDAR	Material CERAMICA
F. REPOSICIÓN DE MESÓN	Ubicación: BAÑOS COCINA	Cant: 5.0	UND: m	Medidas 0.60x1	Material CONCRETO - GRANITO
G. REPOSICIÓN DE MURO	Ubicación: /	Cant: /	UND: /	Medidas /	Material /
H. REPOSICIÓN ENCHAPE PARED	Ubicación: COCINA BAÑOS	Cant: 80	UND: m ²	Medidas 0	Material CERAMICA
I. REPOSICIÓN ENCHAPE PISO	Ubicación: AULAS BAÑOS	Cant: 370	UND: m ²	Medidas 0	Material CERAMICA
J. REPOSICIÓN POSETA LAVATRAPEROS	Ubicación: BAÑOS	Cant: 1	UND: UN	Medidas 100x70	Material CONCRETO - CERAMICA
K. REPOSICIÓN DE PUERTAS:	Ubicación: BAÑOS	Cant: 5	UND: UN	Medidas 0.60x1.80	Material METAL
L. REPOSICIÓN DE VENTANAS:	Ubicación: /	Cant: /	UND: /	Medidas /	Material /
M. REPOSICIÓN DE CIELO RASO:	Ubicación: /	Cant: /	UND: /	Medidas /	Material /
N. REPOSICIÓN DE LÁMPARAS:	Ubicación: AULAS	Cant: 22	UND: UN	Medidas ESTANDAR	Material METAL - VIDRIO
Ñ. REP. INTERRUPTORES Y O TOMAS:	Ubicación: AULAS	Cant: 18	UND: UN	Medidas ESTANDAR	Material PLASTICO
O. REPOSICIÓN TABLERO ELÉCTRICO:	Ubicación: AULAS	Cant: 1	UND: UN	Medidas ESTANDAR	Material METAL
P. INSTALACIÓN TUBERIA MT:	Ubicación: AULAS	Cant: 80	UND: m	Medidas ϕ 1/2"	Material METAL
Q. Otro	Ubicación: /	Cant: /	UND: /	Medidas /	Material /
R. SUMINISTRO E INSTALACIÓN DE PANEL SOLAR: (SÓLO PARA ILUMINACIÓN, INDICAR NÚMERO DE BOMBILLOS A ABASTECER)	/				

3. MANTENIMIENTO PREVENTIVO : El establecimiento requiere:

A. PAÑETE MURO M2:	Ubicación: AULAS	Cant: 200	UND: m ²	Medidas 0	Material MORTERO
B. VINILO SOBRE MURO 2 MANOS:	Ubicación: AULAS	Cant: 480	UND: m ²	Medidas 0	Material VINILO
C. KORAZA SOBRE MURO 2 MANOS:	Ubicación: AULAS	Cant: 350	UND: m ²	Medidas 0	Material VINILO
D. IMPERMEABILIZACIÓN MUROS	Ubicación: /	Cant: /	UND: /	Medidas /	Material /
E. IMPERMEABILIZACIÓN PLACAS:	Ubicación: /	Cant: /	UND: /	Medidas /	Material /
F. CAMBIO DE GRIFERIA:	Ubicación: BAÑOS	Cant: 5	UND: UN	Medidas ESTANDAR	Material METAL
G. Otro: Cual?	Ubicación: /	Cant: /	UND: /	Medidas /	Material /

4. DOTACIÓN DE MOBILIARIO: (Si no existe el elemento o esta en avanzado estado de deterioro*)El establecimiento requiere:

A. TABLERO:	Deterioro	<input checked="" type="checkbox"/>	No existe	<input type="checkbox"/>	Cantidad	7
B. PUESTO PARA DOCENTE (MESA Y SILLA):	Deterioro	<input checked="" type="checkbox"/>	No existe	<input type="checkbox"/>	Cantidad	7
C. PUESTO UNIPERSONAL ALUMNO (MESA Y SILLA):	Deterioro	<input checked="" type="checkbox"/>	No existe	<input type="checkbox"/>	Cantidad	100
D. MUEBLE DE ALMACENAMIENTO:	Deterioro	<input checked="" type="checkbox"/>	No existe	<input type="checkbox"/>	Cantidad	7
E. TANDEM DE CANECAS:	Deterioro	<input type="checkbox"/>	No existe	<input checked="" type="checkbox"/>	Cantidad	4

* Estado de deterioro: Faltan piezas al mobiliario ejm: tornillos, piezas completas, chapas; presenta deficiencias físicas como desoldado, con filos o puntas oxidadas cortantes, fracturas o huecos, son inestables e inseguros.

5. CONSTRUCCIÓN NUEVA : El establecimiento evidencia la falta de instalaciones y ambientes escolares (Describe claramente la necesidad, indicando el motivo, el tipo y número de espacios requeridos)

REQUIEREN DE AULAS NUEVAS POR LA CANTIDAD DE ESTUDIANTES EXISTENTES

Pulcabo
 Sur y el otro qdamos

III. LEVANTAMIENTO DEL PREDIO Y UBICACIÓN DE LOS ESPACIOS (INCLUIR MEDIDAS) Ubicar según Norte

Pág. 3 de 6

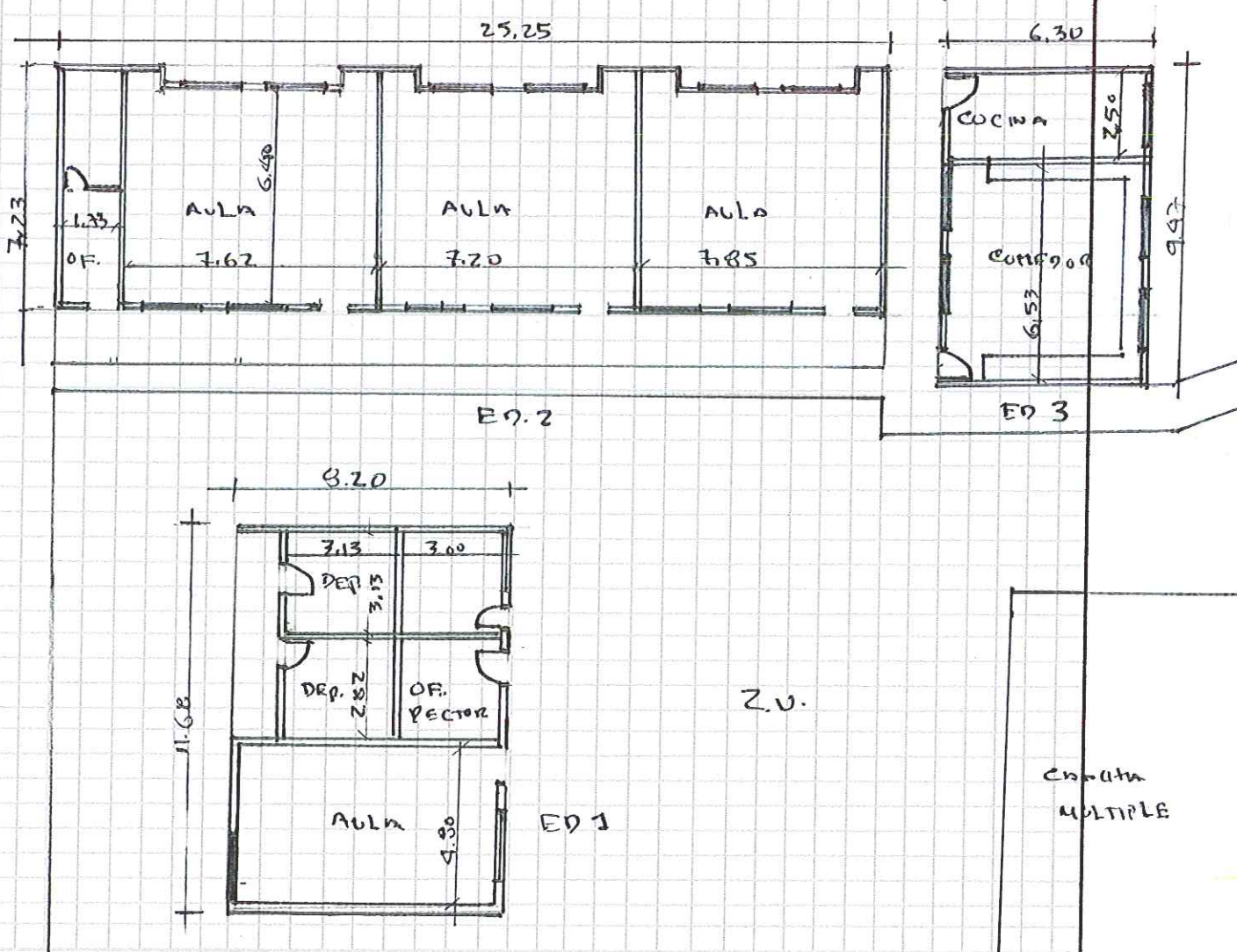

Debe tener en cuenta en el esquema los siguientes aspectos:

1. Ubicación de elementos hidráulicos y sanitarios: Indicar: ubicación de acometida hidráulica y diámetro - tanques de reserva y su dimensión.
2. Ubicación de elementos eléctricos: Indicar ubicación del transformador - contador - tablero eléctrico - planta eléctrica.

IV. CONTACTOS

Acompañamiento por parte del MEN

Nombre: _____
 Email: _____
 Teléfono: _____

Firma _____
 C.C. _____

Acompañamiento de la OIM:

Nombre: _____
 Email: _____
 Teléfono: _____

Firma _____
 Cargo: _____

Acompañamiento de la Institución Educativa/Secretaría de Educación/Alcaldía Municipal.

Nombre: Gonzalez D. Zúñiga
 Email: planning@cataco-bolivia.gov.co
 Teléfono: 3044746799

Firma: Gonzalez D. Zúñiga U.
 Cargo: P.O. planeacion

Acompañamiento adicional por la Institución Educativa/Secretaría de Educación/Alcaldía Municipal.

Nombre: _____
 Email: _____
 Teléfono: _____

Firma _____
 Cargo: _____

V. REGISTRO FOTOGRÁFICO : Identificar las áreas afectadas, cuando requiera demolición o reposición o mejoramiento

1	2
3	4
5	6

VI. CONDICIONES DEL PREDIO PARA TENER EN CUENTA EN EL PRESUPUESTO

Acceso al predio

Vehicular
 Peatonal
 Fluvial
 Marítima
 Otro: _____

Distancia en km desde el casco urbano: 30 km
2 horas, 30 min

El predio cuenta con servicios de:

Agua SI NO
 Luz SI NO
 Gas SI NO
 Alcantaril SI NO
 Tel. SI NO

Se requiere realizar demoliciones SI NO M2 Material predominante Ladrillo - Concreto

OBSERVACIONES Y RECOMENDACIONES (Relacione aquí todo lo que considere importante como parte del diagnóstico)

REMODELACION UNIDAD SANITARIA, CAMBIO DE PAREDES SANITARIOS
 INSTALACION DE TANQUE ELECTRICOS, INST. PUZO OPTICO, ENLACE
 DE MUROS EN BARRIO Y COCINA, CAMBIO DE PISOS Y PUNTOS
 ELECTRICOS
 # AL RECOGER LAS FIRMAS, LA DIRECTORA DE LA IE COLO
 FIRMO EL ACTA DE REUNION

Acompañamiento del componente social:

Nombre: Jesus David Quintero R
Email: Davidquintero.r@gmail.com
Teléfono: 305332946

Firma: 
Cargo: Societario

Otros:
Nombre: _____
Email: _____
Teléfono: _____

Firma: _____
Cargo: _____

Nombre: _____
Email: _____
Teléfono: _____

Firma: _____
Cargo: _____

Grid area for additional entries.



International Organization for Migration (IOM)
The UN Migration Agency



OSCAR NOEL MAYOR POSSO
INGENIERO CIVIL

CONTRATO DE OBRA OIM
No. 462 De 2018 CM 374

ACTA DE REUNIÓN

REALIZAR LOS DIAGNÓSTICOS E EJECUTAR LOS MEJORAMIENTOS A LAS SEDES EDUCATIVAS UBICADAS EN EL MUNICIPIO DE ATACO, DEPARTAMENTO DEL TOLIMA. GRUPO - 4

Fecha: AGOSTO 02-2018

Hora Inicio: 9:00 AM

Hora Termina: 12:00 PM

Lugar de reunión: INSE EDUCATIVA JOSE ELIECER GAITAN

ASISTENTES A LA REUNIÓN:

CARGO / OFICIO	NOMBRE / DATOS / C.C.
Docente	Blanca Edith Cuellar P. 65'588155
Consejo Directivo	Fredy Juge 5858286
Consejo Directivo	Mahon Muercia 79209747
Consejo Directivo	Evelyn Gassen 5881301
Alumna	Alexa Dayana Jimenez 1193578172
Alumna	Yenny Alejandra Romero 705996536
Rector	Honora C. Carbona 39577911

OBJETO DE LA REUNIÓN:

- 1.- ENTREGAR INFORMACION DEL LEVANTAMIENTO REALIZADO EN LA
- 2.- INSTITUCION EDUCATIVA
- 3.- SUGERENCIAS DE LA COMUNIDAD PARA EL MEJORAMIENTO DE
- 4.- LAS INSTALACIONES DE LA INSTITUCION EDUCATIVA

DESARROLLO DE LA REUNIÓN:

- 1.- SE REALIZA EL LEVANTAMIENTO DE LAS INSTALACIONES DE LA
- 2.- INSTITUCION, SE TOMA EL REGISTRO FOTOGRAFICO
- 3.- SE ESCUCHA A LA COMUNIDAD
- 4.- SE RECUERDA CON LA COMUNIDAD LOS REQUERIMIENTOS Y MEJORAS

CONCLUSIONES Y COMPROMISOS:

- 1.- FULMINANDO SANITARIA CAMBIAR TUBERIAS SANITARIAS, INSTALAR
- 2.- APAREJOS, BANILLAROS, LAMPARAS Y GRILLAS, INSTALAR FONDOS
- 3.- DE ALMACENAMIENTO, INSTALAR EL POZO SEPTICO.
- 4.- CAMBIAR EL CABLEADO EXTERNO DE LA INSTITUCION E
- 5.- INTERNO DE LAS AULAS,

Para constancia de lo anterior, firman la presente acta los que en ella intervinieron:

Nombre:
Cargo: Docente

Nombre:
Cargo: Docente



OSCAR NOEL MAYOR POSSO
INGENIERO CIVIL

CONTRATO DE OBRA OIM
No. 462 De 2018 CM 374

ACTA DE REUNIÓN

Evel Yassa

Nombre:

Cargo: Consejo Directivo

Maribel Rodríguez Charrín

Nombre: Maribel Rodríguez Charrín

Cargo: 52258148

MADRE de familia

Alexa Dayana Jimenez Aules

Nombre:

Cargo: Alumna

Nombre:

Cargo:

Yenny Alejandra Romero

Nombre:

Cargo: Alumna

Nombre:

Cargo:

Holgora C Cardona D.

Nombre:

Cargo: Rectora

Nombre:

Cargo:

Genifer D. Zúñiga V.

Nombre:

Cargo: P.U. Planeación

Nombre:

Cargo:

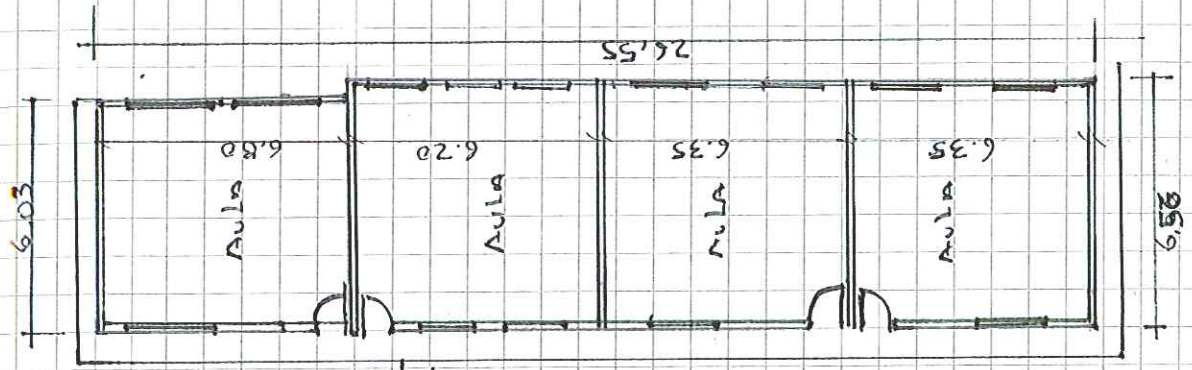
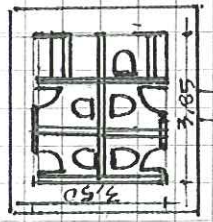
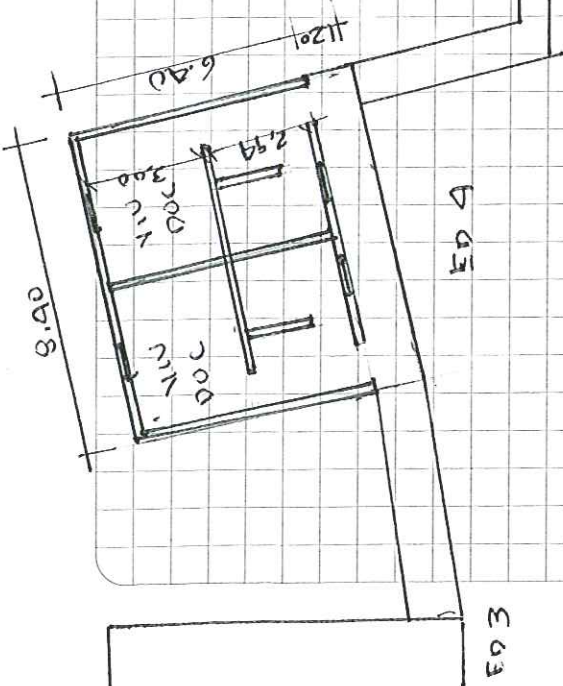

Z.U.

Cancha Multiple

ED 3

ED 5

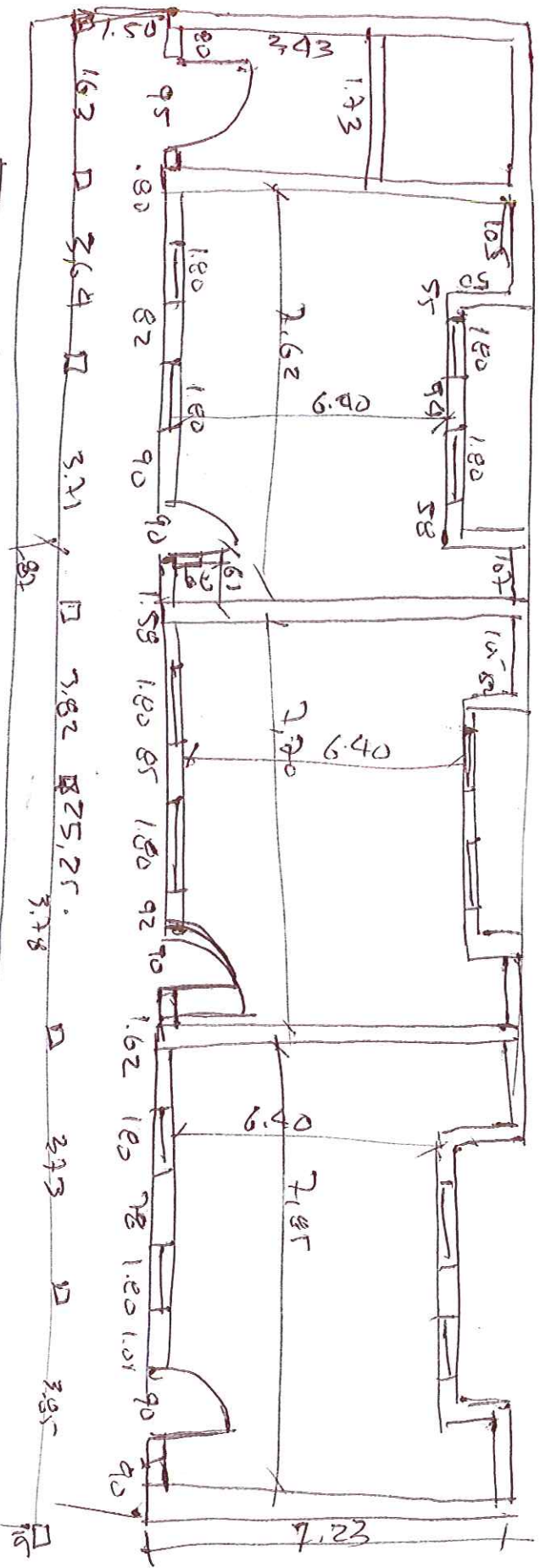
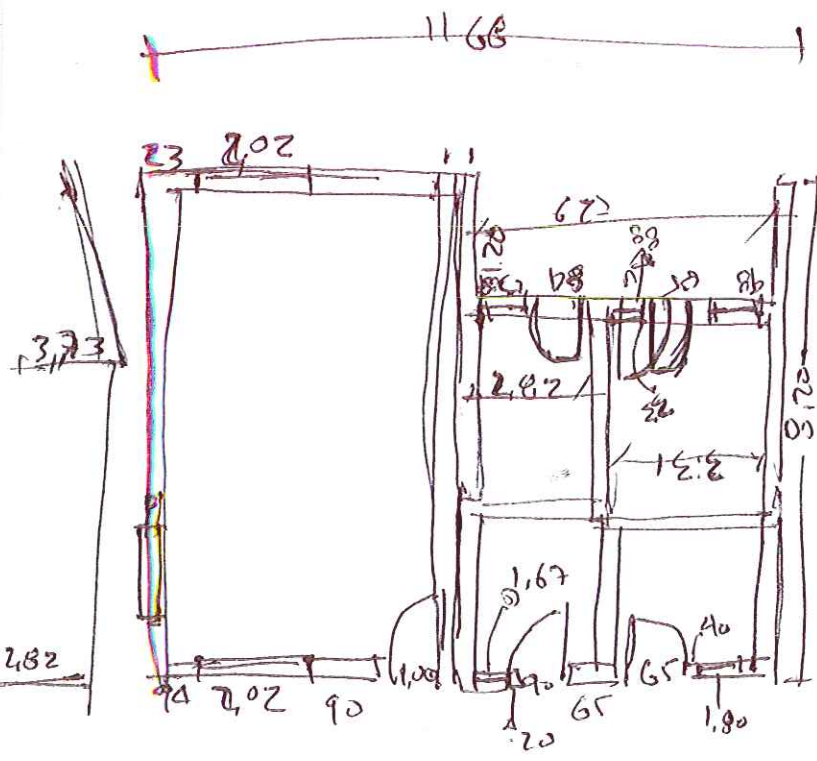



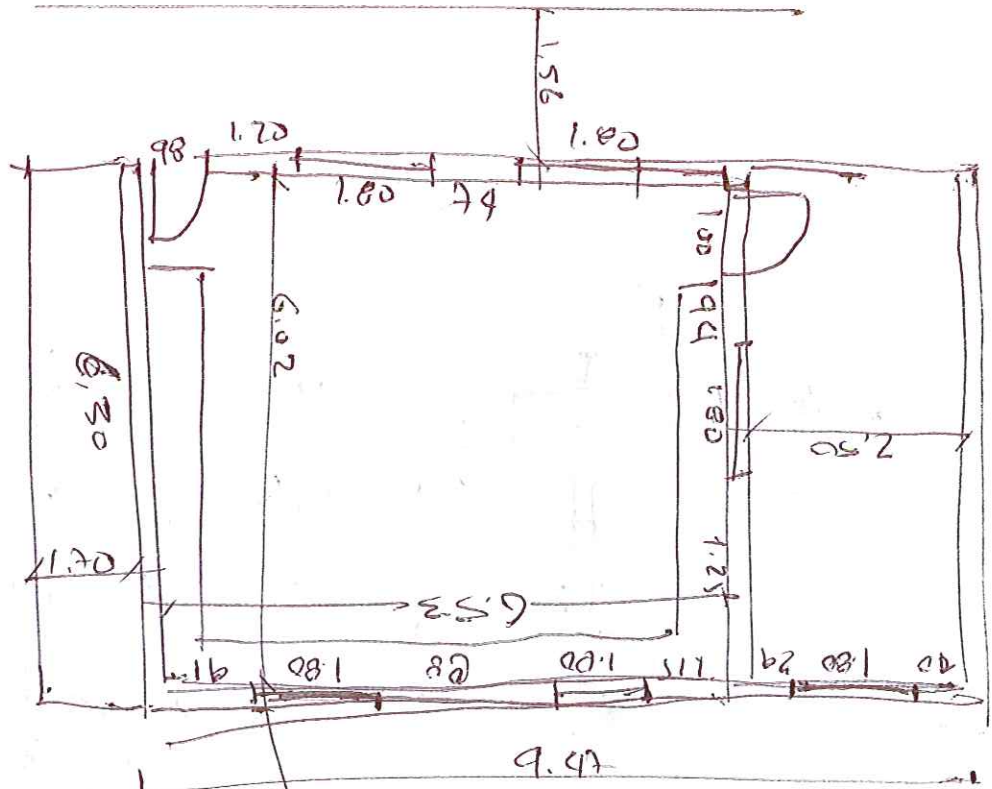

Jorge Eliecer Gaitan

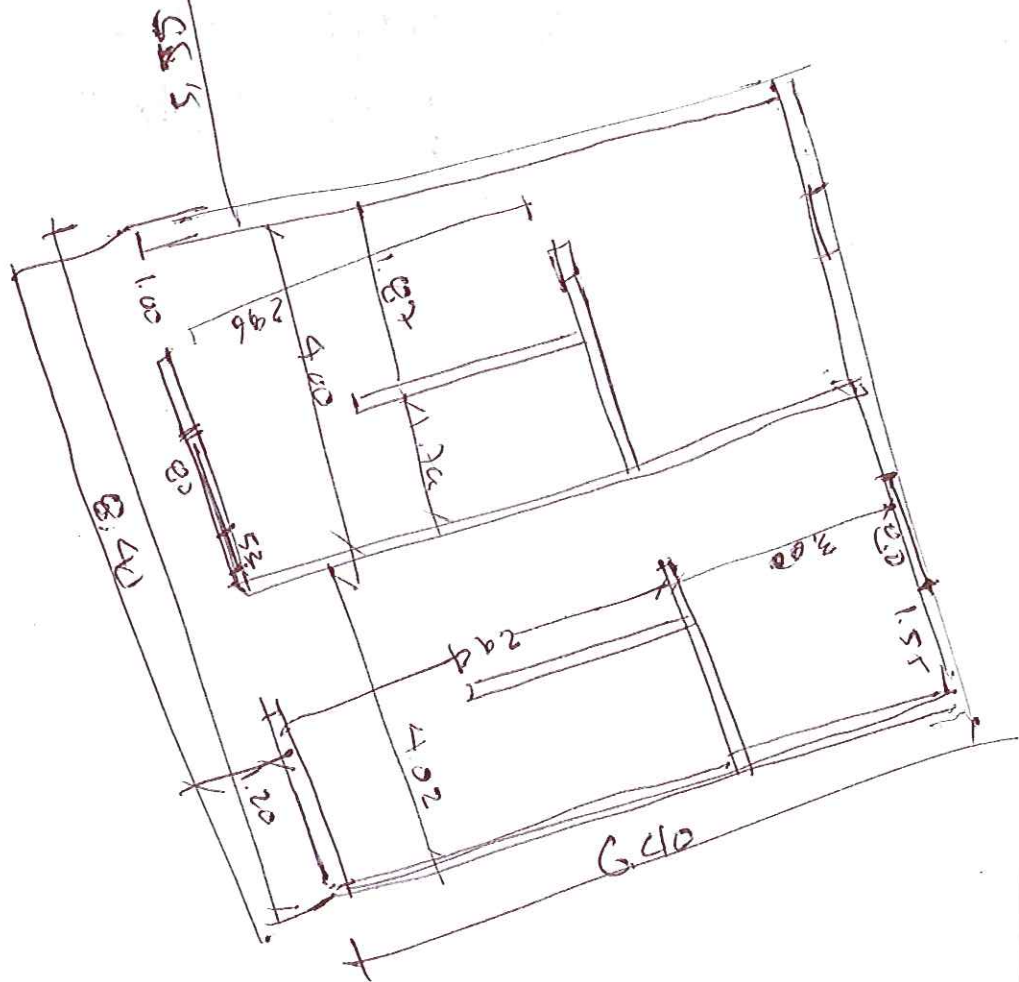

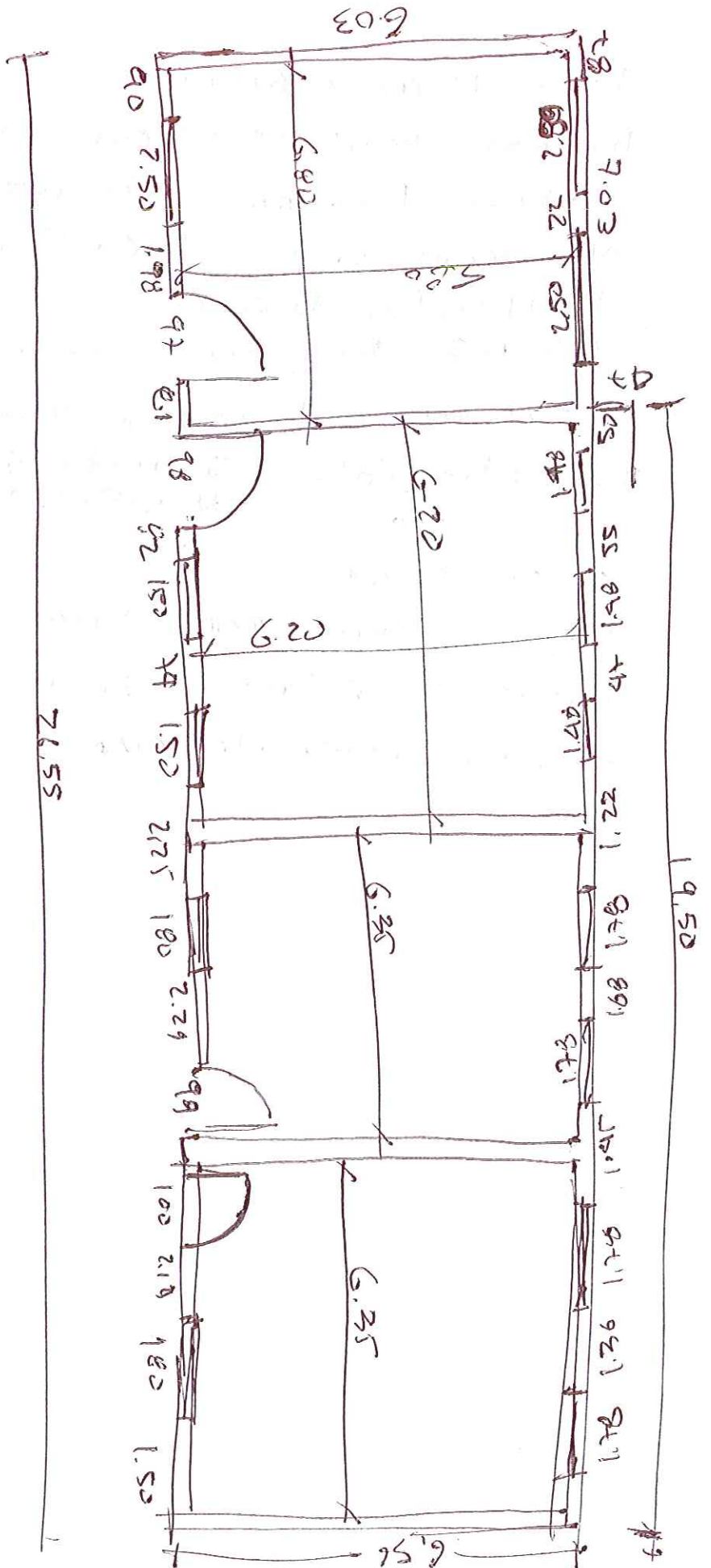
joige eller gaiton





						Página					
		Organización Internacional para las Migraciones (OIM) El Organismo de las Naciones Unidas para la Migración		1 de 6		1 de 6					
DIAGNÓSTICO CONSTRUCCIÓN DE INFRAESTRUCTURA EDUCATIVA											
I. INFORMACIÓN GENERAL DEL ESTABLECIMIENTO EDUCATIVO											
NOMBRE DE LA INSTITUCIÓN EDUCATIVA:				FRANCISCO JULIAN OLAYA							
CODIGO DANE INSTITUCIÓN EDUCATIVA:				173616000022							
NOMBRE DE LA SEDE EDUCATIVA:				LA LINDOSA							
CODIGO DANE DE LA SEDE EDUCATIVA:				273616000051							
Dirección/ Municipio:		RIOBLANCO		Departamento		TOLIMA					
FECHA DE VISITA	DIA	30	MES	7	AÑO	2018	JORNADAS				
							MAÑANA				
							X				
							TARDE				
							NOCHE				
COORDENADAS GEOGRAFICAS (GPS)			X:	03°22'02,1281"							
			Y:	75°36'35,6796"							
RECTOR:	DANILO ROBAYO BOTELLO			URBANA		RURAL	VDA LA LINDOSA				
E-mail:	cololaya@hotmail.com			TELÉFONO:	SIN INFORMACIÓN						
* <input type="checkbox"/>	La I.E. dispone de predio con certificado de libertad y tradición, escritura a nombre de la I.E. o del Municipio ó resolución de adjudicación de etnias indígenas o afrocolombianos.			SI	<input checked="" type="checkbox"/>	Tipo de doc.:	ESCRITURA PÚBLICA				
				NO	<input type="checkbox"/>	No del doc.:					
Anexo documento:				SI	<input type="checkbox"/>	NO	<input checked="" type="checkbox"/>				
El predio o el inmueble donde se ubica el establecimiento educativo se encuentra en un terreno estable y no genera ningún tipo de riesgo para los estudiantes:											
SI <input checked="" type="checkbox"/> NO <input type="checkbox"/>											
* En caso de que la respuesta sea NO indique a continuación porque:											
<input type="checkbox"/>	Deslizamiento	<input type="checkbox"/>	Receptor de Deslizamiento	<input type="checkbox"/>	Zona Pantanosa	<input type="checkbox"/>	Problemas estructurales				
<input type="checkbox"/>	Inundación	<input type="checkbox"/>	Relleno Sanitario	<input type="checkbox"/>	Zona de protección	<input type="checkbox"/>	otro, ¿Cuál?				
Amplie si considera : <u>SUELO ARENOSO</u>											
II. INFORMACIÓN BASE (DATOS DE MATRICULA DE LA MAYOR JORNADA)	GRADO	No. NIÑOS	No. NIÑAS	GRADO	No. NIÑOS	No. NIÑAS	GRADO	No. NIÑOS	No. NIÑAS	No. ADULTOS	
	PREJARDIN	0	0	PRIMERO	4	4	SEXTO	4	5	Adultos Mujeres	0
	JARDIN	2	1	SEGUNDO	3	5	SÉPTIMO	5	3	Adultos hombres	0
	TRANSICIÓN	0	0	TERCERO	3	4	OCTAVO	4	2	TOTAL	0
		0	0	CUARTO	5	6	NOVENO	6	4	TOTAL ESTUDIANTES EN EL ESTABLECIMIENTO EDUCATIVO	
		0	0	QUINTO	2	4	DECIMO	4	3		
ESTUDIANTES		0	0		0	0	ONCE	3	3	89	
	TOTAL	2	1	TOTAL	17	23	TOTAL	26	20		
II. INFORMACIÓN DE LA INFRAESTRUCTURA EXISTENTE											
No. DE AULAS	5	BIBLIOTECA		0	LABORATORIO		0	otro, Cual?			
No. BATERIA SANITARIA	2	No. De aparatos		9	COMEDOR	1	INTERNADO	0	SALA DE SISTEMAS		
III. NECESIDADES DE MEJORAMIENTO DE LA INFRAESTRUCTURA EXISTENTE											
Nota: (De la siguiente relación de actividades, si el establecimiento lo requiere, relacione su Ubicación, cantidad, Unidad, Medidas y el Material estimado, de lo contrario indique /)											
1. AGUA Y SANEAMIENTO BÁSICO : El establecimiento requiere:											
A. TANQUE ALMACENAMIENTO AGUA	Ubicación:	BAÑOS	Cant:	1	UND:	LTS	Medidas	500	Material	PLASTICO	
B. TUBERIA HIDRÁULICA Y ACCESORIO	Ubicación:	0	Cant:	0	UND:	0	Medidas	0	Material	0	
C. POZO SÉPTICO:	Ubicación:	BAÑOS	Cant:	1	UND:	LTS	Medidas	3000	Material	PLASTICO	
D. TUBERIA SANITARIA Y ACCESORIOS:	Ubicación:	BAÑOS	Cant:	5	UND:	ML	Medidas	6	Material	PVC 4"	
E. CAJAS DE INSPECCIÓN:	Ubicación:	0	Cant:	0	UND:	0	Medidas	0	Material	0	
F. CANAL Y BANTES AGUAS LLUVIAS:	Ubicación:	0	Cant:	0	UND:	0	Medidas	0	Material	0	
G. Otro	ANDENES	Ubicación:	0	Cant:	0	UND:	0	Medidas	0	Material	0

2. MANTENIMIENTO CORRECTIVO: El establecimiento requiere:

A. REPOSICIÓN DE TEJA:	Ubicación:	VARIOS	Cant:	309,48	UND:	M2	Medidas	SEGÚN ESQ.	Material	TEJA ARQUITECTONICA GALVANIZADA
B. REPOSICIÓN ESTRUCTURA CUBIERT.	Ubicación:	0	Cant:	0	UND:	0	Medidas	0	Material	0
C. REPOSICIÓN DE SANITARIO	Ubicación:	BAÑOS	Cant:	4	UND:	UND	Medidas	ESTANDAR	Material	CERAMICA
D. REPOSICIÓN DE LAVAMOS	Ubicación:	0	Cant:	0	UND:	0	Medidas	0	Material	0
E. REPOSICIÓN DE ORINAL	Ubicación:	0	Cant:	0	UND:	0	Medidas	0	Material	0
F. REPOSICIÓN DE MESÓN	Ubicación:	0	Cant:	0	UND:	0	Medidas	0	Material	0
G. REPOSICIÓN DE MURO	Ubicación:	0	Cant:	0	UND:	0	Medidas	0	Material	0
H. REPOSICIÓN ENCHAPE PARED	Ubicación:	BAÑOS	Cant:	6	UND:	M2	Medidas	6 * 1	Material	CERAMICA
I. REPOSICIÓN ENCHAPE PISO	Ubicación:	VARIOS	Cant:	122,44	UND:	M2	Medidas	SEGÚN ESQ.	Material	CERAMICA
J. REPOSICIÓN POSETA LAVATRAPERO	Ubicación:	BAÑOS	Cant:	1	UND:	UND	Medidas	ESTANDAR	Material	CONCRETO - CERAMICA
K. REPOSICIÓN DE PUERTAS:	Ubicación:	0	Cant:	0	UND:	0	Medidas	0	Material	0
L. REPOSICIÓN DE VENTANAS:	Ubicación:	0	Cant:	0	UND:	0	Medidas	0	Material	0
M. REPOSICIÓN DE CIELO RASO:	Ubicación:	0	Cant:	0	UND:	0	Medidas	0	Material	0
N. REPOSICIÓN DE LÁMPARAS:	Ubicación:	0	Cant:	0	UND:	0	Medidas	0	Material	0
Ñ. REP. INTERRUPTORES Y O TOMAS:	Ubicación:	0	Cant:	0	UND:	0	Medidas	0	Material	0
O. REPOSICIÓN TABLERO ELÉCTRICO:	Ubicación:	0	Cant:	0	UND:	0	Medidas	0	Material	0
P. INSTALACIÓN TUBERIA MT:	Ubicación:	0	Cant:	0	UND:	0	Medidas	0	Material	0
Q. Otro	Ubicación:	0	Cant:	0	UND:	0	Medidas	0	Material	0
R. SUMNISTRO E INSTALACIÓN DE PANEL SOLAR: (SÓLO PARA ILUMINACIÓN, INDICAR NÚMERO DE BOMBILLOS A ABASTECER)										
NOTA: REPOSICIÓN DE POSTE ELÉCTRICO (ES DE MADERA)										

3. MANTENIMIENTO PREVENTIVO : El establecimiento requiere:

A. PAÑETE MURO M2:	Ubicación:	0	Cant:	0	UND:	0	Medidas	0	Material	0
B. VINILO SOBRE MURO 2 MANOS:	Ubicación:	0	Cant:	0	UND:	0	Medidas	0	Material	0
C. KORAZA SOBRE MURO 2 MANOS:	Ubicación:	BAÑOS	Cant:	16,55	UND:	M2	Medidas	7,8 * 2,15	Material	KORAZA
D. IMPERMEABILIZACIÓN MUROS	Ubicación:	0	Cant:	0	UND:	0	Medidas	0	Material	0
E. IMPERMEABILIZACIÓN PLACAS:	Ubicación:	0	Cant:	0	UND:	0	Medidas	0	Material	0
F. CAMBIO DE GRIFERIA:	Ubicación:	0	Cant:	0	UND:	0	Medidas	0	Material	0
G. Otro: Cual?	Ubicación:	0	Cant:	0	UND:	0	Medidas	0	Material	0

4. DOTACIÓN DE MOBILIARIO: (Si no existe el elemento o esta en avanzado estado de deterioro*)El establecimiento requiere:

A. TABLERO:	Deterioro	0	No existe	0	Cantidad	0
B. PUESTO PARA DOCENTE (MESA Y SILLA):	Deterioro	0	No existe	0	Cantidad	0
C. PUESTO UNIPERSONAL ALUMNO (MESA Y SILLA):	Deterioro	0	No existe	0	Cantidad	0
D. MUEBLE DE ALMACENAMIENTO:	Deterioro	0	No existe	0	Cantidad	0
E. TANDEM DE CANECAS:	Deterioro	0	No existe	0	Cantidad	0

* Estado de deterioro: Faltan piezas al mobiliario ejm: tornillos, piezas completas, chapas; presenta deficiencias físicas como desoldado, con filos o puntas oxidadas cortantes, fracturas o huecos, son inestables e inseguros.

5. CONSTRUCCIÓN NUEVA : El establecimiento evidencia la falta de instalaciones y ambientes escolares (Describa claramente la necesidad, indicando el motivo, el tipo y número de espacios requeridos)

DEMOLICIÓN DE COCINA ANTIGUA, EN PELIGRO DE CAER, Y CONSTRUCCIÓN DE UNA NUEVA.

.....

.....

.....

.....

.....

.....

.....

.....

.....

.....

.....

según Norte

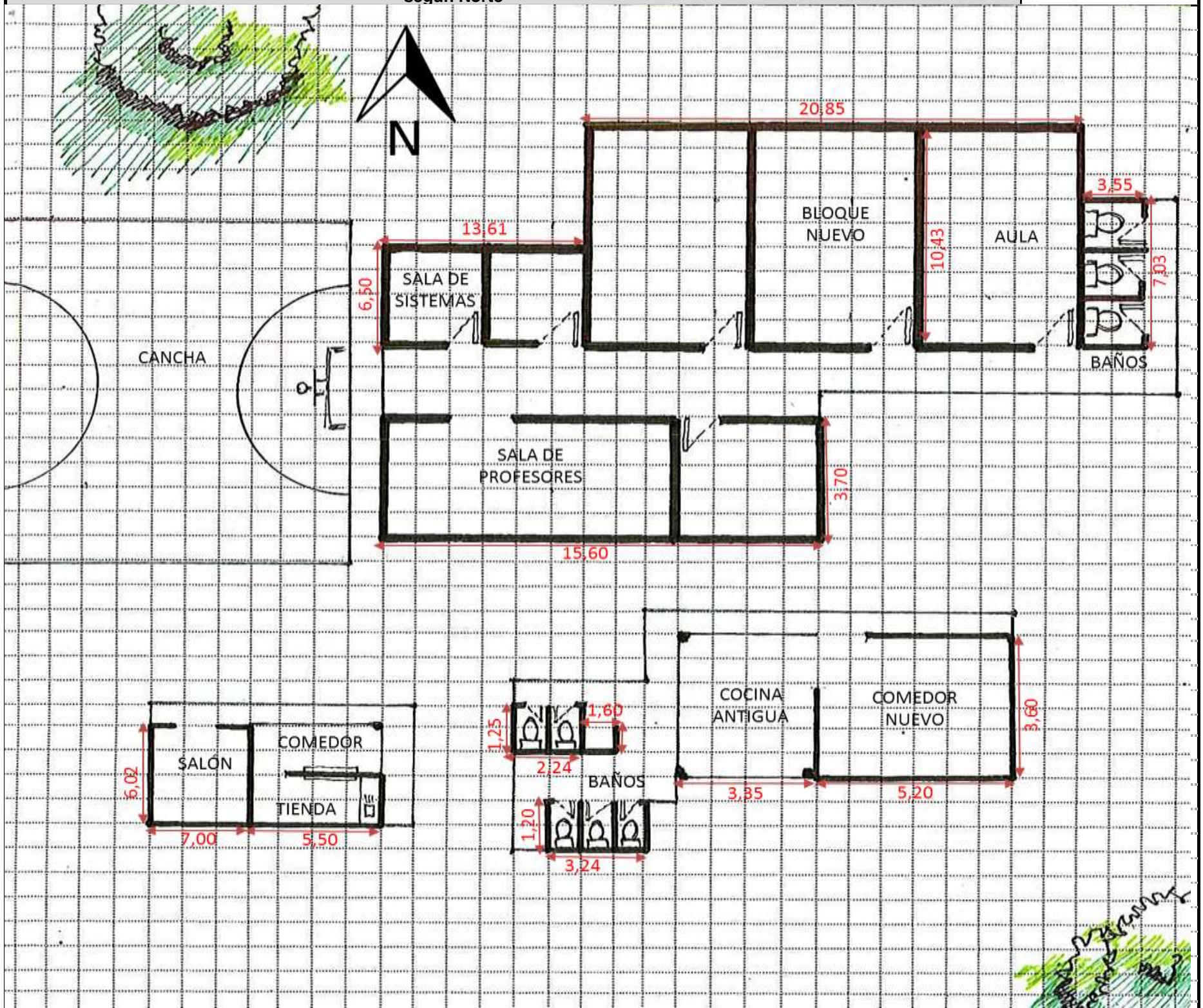

Debe tener en cuenta en el esquema los siguientes aspectos:

1. Ubicación de elementos hidráulicos y sanitarios :indicar: ubicación de acometida hidraulica y diámetro - tanques de reserva y su dimensión.
2. Ubicación de elementos eléctricos: indicar ubicación del transformador - contador - tablero eléctrico - planta eléctrica.

IV. CONTACTOS

Acompañamiento por parte del MEN

Nombre: _____
 Email: _____
 Teléfono: _____

Firma
 C.C.

Acompañamiento de la OIM:

Nombre: _____
 Email: _____
 Teléfono: _____

Firma
 Cargo:

Acompañamiento de la Institución Educativa/Secretaria de Educación/Alcaldía Municipal.

Nombre: _____
 Email: _____
 Teléfono: _____

Firma
 Cargo:

Acompañamiento adicional por la Institución Educativa/Secretaria de Educación/Alcaldía Municipal.

Nombre: _____
 Email: _____
 Teléfono: _____

Firma
 Cargo:

Acompañamiento por parte del contratista:		
Nombre:		Firma C.C.
Email:		
Teléfono:		
Acompañamiento del componente social:		
Nombre:		Firma
Email:		
Teléfono:		Cargo:
Otros:		
Nombre:		Firma
Email:		
Teléfono:		
Nombre:		Firma
Email:		
Teléfono:		

1



2



3



4



5



6



VI. CONDICIONES DEL PREDIO PARA TENER EN CUENTA EN EL PRESUPUESTO

Acceso al predio Vehicular Peatonal Fluvial Marítima Otro: _____ Distancia en km desde el casco urbano **22 KM**

El predio cuenta con servicios de:

Agua SI NO Luz SI NO Gas SI NO Alcantaril SI NO Tel. SI NO

Se requiere realizar demoliciones SI NO _____ M2 Material predominante _____

OBSERVACIONES Y RECOMENDACIONES (Relacione aquí todo lo que considere importante como parte del diagnóstico)

ARREGLO TOTAL BATERÍAS SANITARIAS, CAMBIO DE TEJADO SECTOR SALA DE PROFESORES, NO FUNCIONA LA BATERÍA SANITARIA EN LA PARTE NUEVA, SE RECOMIENDA CONSTRUIR UN TANQUE SUBTERRÁNEO (1,50 A 2,00 M3) Y COLOCAR UNA MOTOBOMBA Y HIDRO-FLO, YA QUE EL ACUEDUCTO NO TIENE PRESIÓN Y NO SUBE EL AGUA A LOS TANQUES.

DIAGNÓSTICO CONSTRUCCIÓN DE INFRAESTRUCTURA EDUCATIVA

I. INFORMACIÓN GENERAL DEL ESTABLECIMIENTO EDUCATIVO

NOMBRE DE LA INSTITUCIÓN EDUCATIVA: INST. EDUCATIVA TECNICA FRANCISCO JUAN OLAYO
 CODIGO DANE INSTITUCIÓN EDUCATIVA: _____
 NOMBRE DE LA SEDE EDUCATIVA: SEDE LA LINDOSA
 CODIGO DANE DE LA SEDE EDUCATIVA: _____
 Dirección/ Municipio: RIOBLANCO Departamento: TOLEMA
 FECHA DE VISITA: DIA 30 MES 07 AÑO 2018 JORNADAS MAÑANA TARDE NOCHE
 COORDENADAS GEOGRAFICAS (GPS): X: 3° 22' 02.1281" Y: 75° 36' 35.6796"
 RECTOR: DANILO ROBAYO BOTECCO URBANA RURAL
 E-mail: cololaya@hotmail.com TELÉFONO: _____
 * La I.E. dispone de predio con certificado de libertad y tradición, escritura a nombre de la I.E. o del Municipio ó resolución de adjudicación de etnias indígenas o afrocolombianos. SI NO Tipo de doc.: _____ No del doc.: _____
 Anexa documento: SI NO

El predio o el inmueble donde se ubica el establecimiento educativo se encuentra en un terreno estable y no genera ningún tipo de riesgo para los estudiantes. SI NO

* En caso de que la respuesta sea NO indique a continuación porque:

<input type="checkbox"/> Deslizamiento	<input type="checkbox"/> Receptor de Deslizamiento	<input type="checkbox"/> Zona Pantanosa	<input type="checkbox"/> Problemas estructurales
<input type="checkbox"/> Inundación	<input type="checkbox"/> Relleno Sanitario	<input type="checkbox"/> Zona de protección	<input type="checkbox"/> otro, ¿Cuál?

Amplie si considera: _____

II INFORMACIÓN BASE (DATOS DE MATRICULA DE LA MAYOR JORNADA)	PREJARDIN		PRIMERO		SEXTO		SÉPTIMO		OCTAVO		NOVENO		DECIMO		ONCE		No. ADULTOS
	No. NIÑOS	No. NIÑAS	No. NIÑOS	No. NIÑAS	No. NIÑOS	No. NIÑAS	No. NIÑOS	No. NIÑAS	No. NIÑOS	No. NIÑAS	No. NIÑOS	No. NIÑAS	No. NIÑOS	No. NIÑAS	No. NIÑOS	No. NIÑAS	
JARDIN	2	1	4	4	4	4	5	3	4	2	6	4	4	3	3	3	Adultos Mujeres
TRANSICIÓN			3	4	3	4	4	2	4	2	4	3	3	3	3	3	Adultos hombres
TOTAL	2	1	19	23	26	20	89		TOTAL ESTUDIANTES EN EL ESTABLECIMIENTO EDUCATIVO								

II. INFORMACIÓN DE LA INFRAESTRUCTURA EXISTENTE

No. DE AULAS: 5 BIBLIOTECA: SI LABORATORIO: NO otro, Cual? _____
 No. BATERIA SANITARIA: 2 No. De aparatos: 9 COMEDOR: SI INTERNADO: NO SALA SISTEMAS: SI

III. NECESIDADES DE MEJORAMIENTO DE LA INFRAESTRUCTURA EXISTENTE

Nota: (De la siguiente relación de actividades, si el establecimiento lo requiere, relacione su Ubicación, cantidad, Unidad, Medidas y el Material estimado, de lo contrario indique /)

1. AGUA Y SANEAMIENTO BÁSICO : El establecimiento requiere:

A. TANQUE ALMACENAMIENTO AGUA: Ubicación: BAT. SANIT 2 Cant: 1 UND: LITR. Medidas 500L Material PLASTICO

B. TUBERIA HIDRÁULICA Y ACCESORIOS Ubicación: _____ Cant: 0 UND: 0 Medidas 0 Material _____

C. POZO SÉPTICO: Ubicación: BAT. SANIT Cant: 1 UND: LITR. Medidas 3000L Material PLASTICO

D. TUBERIA SANITARIA Y ACCESORIOS: Ubicación: BAT. SANIT Cant: 5 UND: ML Medidas 6.00 Material PVC 4"

E. CAJAS DE INSPECCIÓN: Ubicación: _____ Cant: 0 UND: 0 Medidas 0 Material _____

F. CANAL Y BANTES AGUAS LLUVIAS: Ubicación: _____ Cant: 0 UND: 0 Medidas 0 Material _____

G. Otro Ubicación: _____ Cant: 0 UND: 0 Medidas 0 Material _____

2. MANTENIMIENTO CORRECTIVO: El establecimiento requiere:

A. REPOSICIÓN DE TEJA:	Ubicación: <u>VARIOS</u>	Cant: <u>309.48</u>	UND: <u>112</u>	Medidas: <u>VER ESQUEMA</u>	Material: <u>TEJA ARGUT. GALVANIZ</u>
B. REPOSICIÓN ESTRUCTURA CUBIERTA	Ubicación: _____	Cant: <u>0</u>	UND: <u>0</u>	Medidas: <u>0</u>	Material: _____
C. REPOSICIÓN DE SANITARIO	Ubicación: <u>BAT. SANIT</u>	Cant: <u>4</u>	UND: <u>UN</u>	Medidas: <u>STANDARD</u>	Material: <u>PORCELANA INSTITUC.</u>
D. REPOSICIÓN DE LAVAMOS	Ubicación: _____	Cant: <u>0</u>	UND: <u>0</u>	Medidas: <u>0</u>	Material: _____
E. REPOSICIÓN DE ORINAL	Ubicación: _____	Cant: <u>0</u>	UND: <u>0</u>	Medidas: <u>0</u>	Material: _____
F. REPOSICIÓN DE MESÓN	Ubicación: _____	Cant: <u>0</u>	UND: <u>0</u>	Medidas: <u>0</u>	Material: _____
G. REPOSICIÓN DE MURO	Ubicación: _____	Cant: <u>0</u>	UND: <u>0</u>	Medidas: <u>0</u>	Material: _____
H. REPOSICIÓN ENCHAPE PARED	Ubicación: <u>BAT. SANIT</u>	Cant: <u>60</u>	UND: <u>M2</u>	Medidas: <u>6.0X10</u>	Material: <u>CERAMICA</u>
I. REPOSICIÓN ENCHAPE PISO	Ubicación: <u>VARIOS</u>	Cant: <u>122.4</u>	UND: <u>M2</u>	Medidas: <u>VER ESQUEMA</u>	Material: <u>CERAMICA</u>
J. REPOSICIÓN POSETA LAVATRAPEROS	Ubicación: <u>BAT. SANIT</u>	Cant: <u>1</u>	UND: <u>UN</u>	Medidas: <u>STANDARD</u>	Material: <u>CONCRETO Y CERAMICA</u>
K. REPOSICIÓN DE PUERTAS:	Ubicación: _____	Cant: <u>0</u>	UND: <u>0</u>	Medidas: <u>0</u>	Material: _____
L. REPOSICIÓN DE VENTANAS:	Ubicación: _____	Cant: <u>0</u>	UND: <u>0</u>	Medidas: <u>0</u>	Material: _____
M. REPOSICIÓN DE CIELO RASO:	Ubicación: _____	Cant: <u>0</u>	UND: <u>0</u>	Medidas: <u>0</u>	Material: _____
N. REPOSICIÓN DE LÁMPARAS:	Ubicación: _____	Cant: <u>0</u>	UND: <u>0</u>	Medidas: <u>0</u>	Material: _____
Ñ. REP. INTERRUPTORES Y O TOMAS:	Ubicación: _____	Cant: <u>0</u>	UND: <u>0</u>	Medidas: <u>0</u>	Material: _____
O. REPOSICIÓN TABLERO ELÉCTRICO:	Ubicación: _____	Cant: <u>0</u>	UND: <u>0</u>	Medidas: <u>0</u>	Material: _____
P. INSTALACIÓN TUBERÍA MT:	Ubicación: _____	Cant: <u>0</u>	UND: <u>0</u>	Medidas: <u>0</u>	Material: _____
Q. Otro	Ubicación: _____	Cant: <u>0</u>	UND: <u>0</u>	Medidas: <u>0</u>	Material: _____
R. SUMINISTRO E INSTALACIÓN DE PANEL SOLAR: (SÓLO PARA ILUMINACIÓN, INDICAR NÚMERO DE BOMBILLOS A BASILÉUR)	_____				

LINDOSA

3. MANTENIMIENTO PREVENTIVO: El establecimiento requiere:

A. PAÑETE MURO M2:	Ubicación: _____	Cant: <u>0</u>	UND: <u>0</u>	Medidas: <u>0</u>	Material: _____
B. VINILO SOBRE MURO 2 MANOS:	Ubicación: _____	Cant: <u>0</u>	UND: <u>0</u>	Medidas: <u>0</u>	Material: _____
C. KORAZA SOBRE MURO 2 MANOS:	Ubicación: <u>BAT. SANIT</u>	Cant: <u>16.55</u>	UND: <u>M2</u>	Medidas: <u>7.8x21.5</u>	Material: <u>PINT. EXT. KORAZA</u>
D. IMPERMEABILIZACIÓN MUROS	Ubicación: _____	Cant: <u>0</u>	UND: <u>0</u>	Medidas: <u>0</u>	Material: _____
E. IMPERMEABILIZACIÓN PLACAS:	Ubicación: _____	Cant: <u>0</u>	UND: <u>0</u>	Medidas: <u>0</u>	Material: _____
F. CAMBIO DE GRIFERÍA:	Ubicación: _____	Cant: <u>0</u>	UND: <u>0</u>	Medidas: <u>0</u>	Material: _____
G. Otro: Cual?	Ubicación: _____	Cant: <u>0</u>	UND: <u>0</u>	Medidas: <u>0</u>	Material: _____

4. DOTACIÓN DE MOBILIARIO: (Si no existe el elemento o esta en avanzado estado de deterioro*) El establecimiento requiere:

A. TABLERO:	Deterioro <u>0</u>	No existe <u>___</u>	Cantidad <u>0</u>
B. PUESTO PARA DOCENTE (MESA Y SILLA):	Deterioro <u>0</u>	No existe <u>___</u>	Cantidad <u>0</u>
C. PUESTO UNIPERSONAL ALUMNO (MESA Y SILLA):	Deterioro <u>0</u>	No existe <u>___</u>	Cantidad <u>0</u>
D. MUEBLE DE ALMACENAMIENTO:	Deterioro <u>0</u>	No existe <u>___</u>	Cantidad <u>0</u>
E. TANDEM DE CANECAS:	Deterioro <u>0</u>	No existe <u>___</u>	Cantidad <u>0</u>

* Estado de deterioro: Faltan piezas al mobiliario ejm: tornillos, piezas completas, chapas; presenta deficiencias físicas como desoldado, con filos o puntas oxidadas cortantes, fracturas o huecos, son inestables e inseguros.

5. CONSTRUCCIÓN NUEVA: El establecimiento evidencia la falta de instalaciones y ambientes escolares (Describe claramente la necesidad, indicando el motivo, el tipo y número de espacios requeridos)

DEMOLICIÓN DE COCINA ANTIGUA EN PELIGRO DE CAER Y CONSTRUCCIÓN DE UNA NUEVA

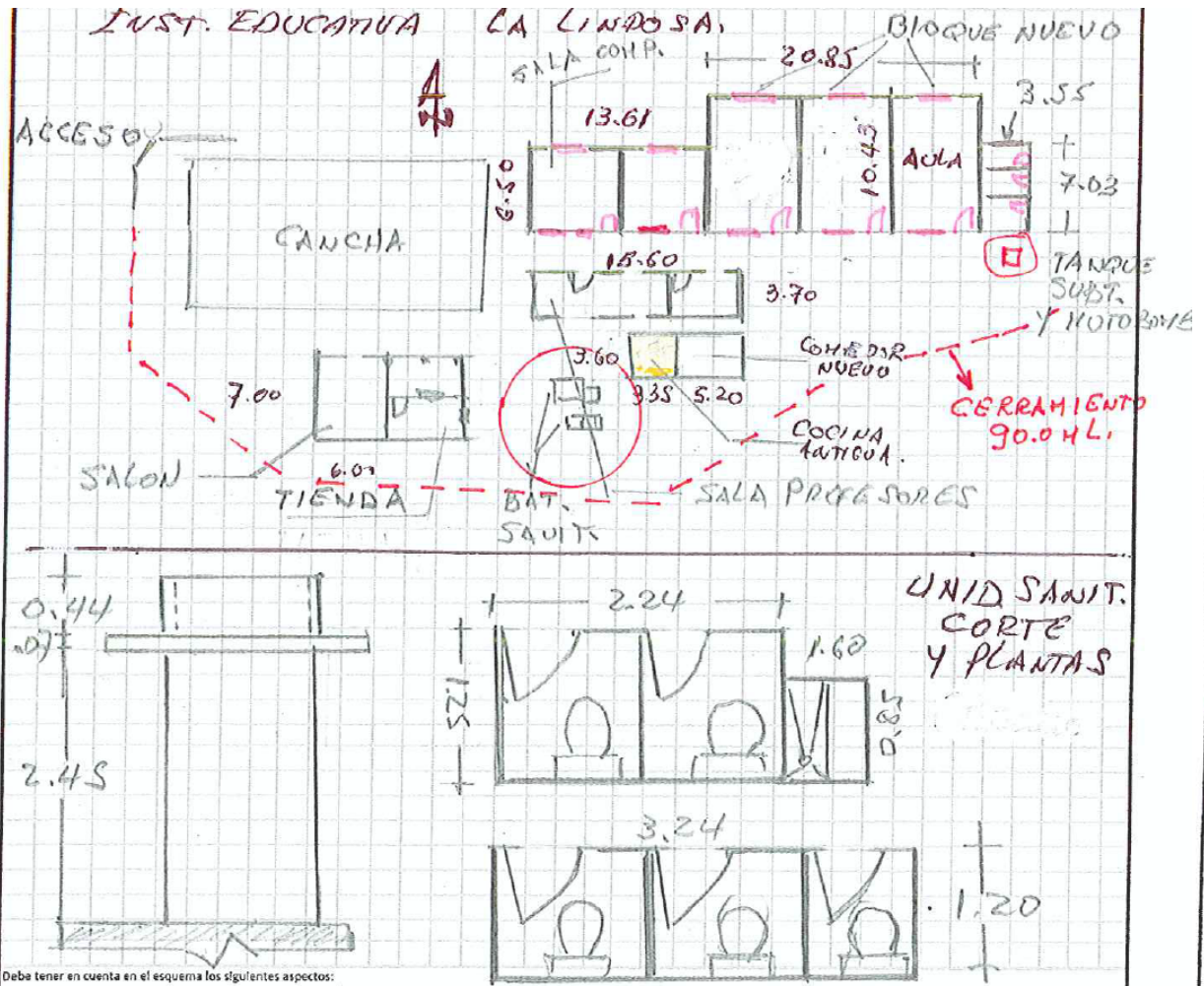

Debe tener en cuenta en el esquema los siguientes aspectos:

1. Ubicación de elementos hidráulicos y sanitarios. Indicar: ubicación de acometida hidráulica y diámetro - tanques de reserva y su dimensión.
2. Ubicación de elementos eléctricos: indicar ubicación del transformador - contador - tablero eléctrico - planta eléctrica.

IV. CONTACTOS

Acompañamiento por parte del MEN

Nombre: _____
 Email: _____
 Teléfono: _____

Firma: _____
 C.C. _____

Acompañamiento de la OIM:

Nombre: _____
 Email: _____
 Teléfono: _____

Firma: _____
 Cargo: _____

Acompañamiento de la Institución Educativa/Secretaría de Educación/Alcaldía Municipal.

Nombre: Daniel Roberto Botello
 Email: danielrobortobotello@esq.municipal.gov.co
 Teléfono: 3163126939

Firma: Daniel Roberto Botello
 Cargo: rector

Acompañamiento adicional por la Institución Educativa/Secretaría de Educación/Alcaldía Municipal.

Nombre: _____
 Email: _____
 Teléfono: _____

Firma: _____
 Cargo: _____

Acompañamiento del componente social:

Nombre: JORGE ALBERTO FERRER Córdova

Email: alberts_kolman@hotmail.com

Teléfono: 3013787710

Otros: _____

Nombre: _____

Email: _____

Teléfono: _____

Nombre: _____

Email: _____

Teléfono: _____

Firma

Cargo:

Firma

Cargo:

Firma

Cargo:

Jorge Ferrer

Procesador Social

Alber Salcedo



CUBIERTAS EN MAL ESTADO



COCINA PARA DEMOLICION

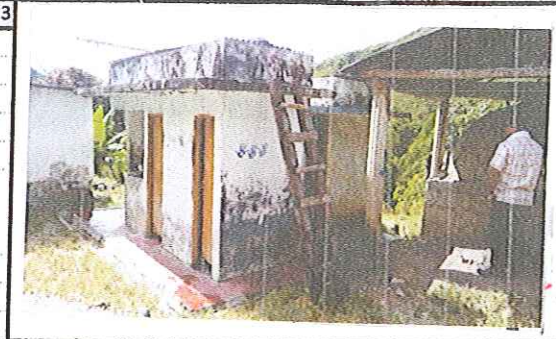

BATERIAS SANITARIAS



APARATO SANITARIO



VISTA INSTITUCION DESDE ACCESO



REUNION EN SALA DE COMPUTO

VI. CONDICIONES DEL PREDIO PARA TENER EN CUENTA EN EL PRESUPUESTO

Acceso al predio

Vehicular
 Peatonal
 Fluvial
 Marítima
 Otro: _____

Distancia en km desde el casco urbano

22KM.

El predio cuenta con servicios de:

Agua SI NO
 Luz SI NO
 Gas SI NO
 Alcantaril SI NO
 Tel. SI NO

Se requiere realizar demoliciones SI NO M2 Material predominante _____

OBSERVACIONES Y RECOMENDACIONES (Relacione aquí todo lo que considere importante como parte del diagnóstico)

ARDERCO TOTAL BATERIAS SANITARIAS, CAMBIO DE
 TEJADO SECTOR SALA DE PROFESORES.
 NO FUNCIONA LA BATERIA SANITARIA EN LA PARTE
 NUEVA, SE RECOMIENDA CONSTRUIR UN TANQUE SUB-
 TERRANEO (1.50 a 2.00M³) Y COLOCAR UNA MOTOBOMBA
 HIDRO-FLO, YA QUE EL ACUEDUCTO NO TIENE PRESION,
 Y NO SOBRE EL AGUA A LOS TANQUES.



OSCAR NOEL MAYOR POSSO
INGENIERO CIVIL

CONTRATO DE OBRA OIM
No. 462 De 2018 CM 374

ACTA DE REUNIÓN

REALIZAR LOS DIAGNÓSTICOS E EJECUTAR LOS MEJORAMIENTOS A LAS SEDES EDUCATIVAS UBICADAS EN EL MUNICIPIO DE RIO BLANCO, DEPARTAMENTO DEL TOLIMA. GRUPO - 4

Fecha: JULIO 30 / 2018 Hora Inicio: 7:45 AM. Hora Termina: 9:15 AM.

Lugar de reunión: SALON DE COMPUTACION O SISTEMAS.

ASISTENTES A LA REUNIÓN:

CARGO / OFICIO	NOMBRE / DATOS / C.C.
DELEGADO ONG LA RED.	JORGE ALBERTO FLOREZ C.
DOCENTE	DIANA CATHERINE DIAZ S.
PRESIDENTE J. A. C.	HENRY DIAZ MONTERO
DOCENTE	DIANA MARCELA NOSSA
PADRE DE FAMILIA.	GILBERT YESID DIAZ
ALUMNO GRADO NOVENO	WILFER MENDOZA
DELEGADO OH. CONSTRUCTORES	FELIX ABRONSO GALIANO.

OBJETO DE LA REUNIÓN:

- 1.- INFORMACION DEL PROYECTO DEL CONVENIO.
- 2.- EVALUACION NECESIDADES FISICAS DE LA I. EDUCATIVA.
- 3.- EVALUACION SOCIAL E INFORMACION DOCENTE.
- 4.-

DESARROLLO DE LA REUNIÓN:

1. PRESENTACION PERSONAL DE LOS ASISTENTES.
2. SE LES COMUNICA A DOCENTES Y COMUNIDAD EL OBJETO Y ALCANCE DE LA INVERSION.
3. INTERCAMBIO DE IDEAS.
4. FIRMA DE ACTA, AL FINALIZAR LA REUNION.

CONCLUSIONES Y COMPROMISOS::

1. LA I. EDUCATIVA PRESENTA VARIOS PROBLEMAS FISICOS.
2. EN LA CONSTRUCCION NUEVA, NO FUNCIONA LA BATERIA SANITARIA, POR FALTA DE PRESION EN EL ACUEDUCTO.
3. SE NECESITA CAMBIAR UN TEJADO EN ZINC.
4. URGENTE LA REFACCION DE 2 BATERIAS SANITARIAS.

Para constancia de lo anterior, firman la presente acta los que en ella intervinieron:

Nombre: FELIX ABRONSO GALIANO
Cargo: VISITADOR OH CONSTRUCTORES

Nombre: JORGE ALBERTO FLOREZ C.
Cargo: ONG. LA RED.



International Organization for Migration (IOM)
The UN Migration Agency



OSCAR NOEL MAYOR POSSO
INGENIERO CIVIL

CONTRATO DE OBRA OIM
No. 462 De 2018 CM 374

ACTA DE REUNIÓN

Diana Diaz

Nombre: DIANA CATERINE DIAZ S
Cargo: DOCENTE

Nombre: DIANA MARECIA MOSSA
Cargo: DOCENTE

HENRY DIAZ MONTERO

Nombre: HENRY DIAZ MONTERO
Cargo: PTE JUNTA ACC. COMUNAL

JOSE NOEL REYES

Nombre: JOSE NOEL REYES
Cargo: PADRE DE FAMILIA

Gilberto Diaz

Nombre: GILBER YESID DIAZ
Cargo: PADRE DE FAMILIA

wilfer mendoza





Nombre: WILFER MENDOZA
Cargo: ALUMNO NOVENO

Nombre:
Cargo:

Nombre:
Cargo:

Nombre:
Cargo:

Nombre:
Cargo:

								Organización Internacional para las Migraciones (OIM) El Organismo de las Naciones Unidas para la Migración		Página																	
DIAGNÓSTICO CONSTRUCCIÓN DE INFRAESTRUCTURA EDUCATIVA										1 de 6																	
I. INFORMACIÓN GENERAL DEL ESTABLECIMIENTO EDUCATIVO																											
NOMBRE DE LA INSTITUCIÓN EDUCATIVA:				INSTITUCION EDUCATIVA ANTONIO NARIÑO																							
CODIGO DANE INSTITUCIÓN EDUCATIVA:				273067001482																							
NOMBRE DE LA SEDE EDUCATIVA:				EL AGRADO																							
CODIGO DANE DE LA SEDE EDUCATIVA:				273067001709																							
Dirección/ Municipio:				ATACO				Departamento		TOLIMA																	
FECHA DE VISITA		DIA	4	MES	8	AÑO	2018	JORNADAS	MAÑANA	X	TARDE		NOCHE														
COORDENADAS GEOGRAFICAS (GPS)						X:	75°41'28,76"																				
						Y:	3°20'47,35"																				
RECTOR:		OLMEDO OYOLA						URBANA				RURAL		X													
E-mail:								TELÉFONO:		3202102518																	
*		La I.E. dispone de predio con certificado de libertad y tradición, escritura a nombre de la I.E. o del Municipio ó resolución de adjudicación de etnias indígenas o afrocolombianos.						SI		X		Tipo de doc.:		ESCRITURA PÚBLICA													
								NO				No del doc. :															
						Anexa documento:		SI		X		NO															
El predio o el inmueble donde se ubica el establecimiento educativo se encuentra en un terreno estable y no genera ningún tipo de riesgo para los estudiantes:												SI		X		NO											
* En caso de que la respuesta sea NO indique a continuación porque:														Deslizamiento				Receptor de Deslizamiento				Zona Pantanosa				Problemas estructurales	
				Inundación				Relleno Sanitario						Zona de protección				otro, ¿Cuál?									
Amplie si considera : _____																											
II. INFORMACIÓN BASE (DATOS DE MATRICULA DE LA MAYOR JORNADA)																											
GRADO	No. NIÑOS	No. NIÑAS	GRADO	No. NIÑOS	No. NIÑAS	GRADO	No. NIÑOS	No. NIÑAS	No. ADULTOS																		
									Adultos Mujeres	Adultos hombres																	
PREJARDIN			PRIMERO	2	4	SEXTO																					
JARDIN			SEGUNDO	6	5	SÉPTIMO																					
TRANSICIÓN	1	1	TERCERO	5	5	OCTAVO			TOTAL																		
			CUARTO	3	3	NOVENO			TOTAL ESTUDIANTES EN EL ESTABLECIMIENTO EDUCATIVO																		
			QUINTO	3	4	DECIMO																					
ESTUDIANTES						ONCE				No. 40																	
TOTAL				TOTAL		19		21		TOTAL																	
II. INFORMACIÓN DE LA INFRAESTRUCTURA EXISTENTE																											
No. DE AULAS	2	BIBLIOTECA		0	LABORATORIO		0	otro, Cual?																			
No. BATERIA SANITARIA	1	No. De aparatos			COMEDOR		0	INTERNADO		0																	
III. NECESIDADES DE MEJORAMIENTO DE LA INFRAESTRUCTURA EXISTENTE																											
Nota: (De la siguiente relación de actividades, si el establecimiento lo requiere, relacione su Ubicación,cantidad, Unidad, Medidas y el Material estimado, de lo contrario indique /)																											
1. AGUA Y SANEAMIENTO BÁSICO : El establecimiento requiere:																											
A. TANQUE ALMACENAMIENTO AGUA	Ubicación:	BAÑOS	Cant:	1	UND:	UND	Medidas	500	Material	PVC - PLASTICO																	
B. TUBERIA HIDRÁULICA Y ACCESORIO	Ubicación:	BAÑOS	Cant:	25	UND:	M	Medidas	1/2"	Material	PVC																	
C. POZO SÉPTICO:	Ubicación:	BAÑOS	Cant:	1	UND:	UND	Medidas	3000	Material	PVC																	
D. TUBERIA SANITARIA Y ACCESORIOS:	Ubicación:	BAÑOS	Cant:	45	UND:	M	Medidas	4" - 2"	Material	PVC																	
E. CAJAS DE INSPECCIÓN:	Ubicación:	BAÑOS	Cant:	1	UND:	UND	Medidas	1 X 1 M	Material	CONCRETO																	
F. CANAL Y BANTES AGUAS LLUVIAS:	Ubicación:	AULAS	Cant:	35	UND:	M	Medidas	ESTANDAR	Material	PVC																	
G. Otro	Ubicación:	0	Cant:	0	UND:	0	Medidas	0	Material	0																	

2. MANTENIMIENTO CORRECTIVO: El establecimiento requiere:

A. REPOSICIÓN DE TEJA:	Ubicación:	COMEDOR	Cant:	35	UND:	M2	Medidas	ESTANDAR	Material	METAL
B. REPOSICIÓN ESTRUCTURA CUBIERT.	Ubicación:	COCINA	Cant:	35	UND:	M2	Medidas	ESTANDAR	Material	METAL
C. REPOSICIÓN DE SANITARIO	Ubicación:	BAÑOS	Cant:	2	UND:	UND	Medidas	ESTANDAR	Material	CERAMICA
D. REPOSICIÓN DE LAVAMOS	Ubicación:	BAÑOS	Cant:	2	UND:	UND	Medidas	ESTANDAR	Material	CERAMICA
E. REPOSICIÓN DE ORINAL	Ubicación:	BAÑOS	Cant:	1	UND:	UND	Medidas	ESTANDAR	Material	CERAMICA
F. REPOSICIÓN DE MESÓN	Ubicación:	BAÑOS	Cant:	1,2	UND:	M	Medidas	0,6 X 1	Material	CONCRETO - CERAMICA
G. REPOSICIÓN DE MURO	Ubicación:	BAÑOS	Cant:	35	UND:	M2	Medidas	0	Material	LADRILLO
H. REPOSICIÓN ENCHAPE PARED	Ubicación:	BAÑOS	Cant:	1,2	UND:	M2	Medidas	0	Material	CERAMICA
I. REPOSICIÓN ENCHAPE PISO	Ubicación:	AULAS - BAÑOS	Cant:	10	UND:	M2	Medidas	0	Material	CERAMICA
J. REPOSICIÓN POSETA LAVATRAPERO	Ubicación:	BAÑOS	Cant:	1	UND:	UND	Medidas	ESTANDAR	Material	CONCRETO - CERAMICA
K. REPOSICIÓN DE PUERTAS:	Ubicación:	COCINA - BAÑOS	Cant:	2	UND:	UND	Medidas	1 X 2	Material	METAL
L. REPOSICIÓN DE VENTANAS:	Ubicación:	COCINA	Cant:	2	UND:	UND	Medidas	1,5 X 1,2	Material	METAL
M. REPOSICIÓN DE CIELO RASO:	Ubicación:	COCINA	Cant:	32	UND:	M2	Medidas	0	Material	PVC
N. REPOSICIÓN DE LÁMPARAS:	Ubicación:	AULA - COCINA	Cant:	7	UND:	UND	Medidas	ESTANDAR	Material	METAL - VIDRIO
Ñ. REP. INTERRUPTORES Y O TOMAS:	Ubicación:	AULA - COCINA	Cant:	12	UND:	UND	Medidas	ESTANDAR	Material	PVC
O. REPOSICIÓN TABLERO ELÉCTRICO:	Ubicación:	AULA	Cant:	1	UND:	UND	Medidas	ESTANDAR	Material	METAL
P. INSTALACIÓN TUBERIA MT:	Ubicación:	AULA	Cant:	55	UND:	M	Medidas	1/2"	Material	METAL
Q. Otro	Ubicación:	0	Cant:	0	UND:	0	Medidas	0	Material	0
R. SUMNISTRO E INSTALACIÓN DE PANEL SOLAR: (SÓLO PARA ILUMINACIÓN, INDICAR NÚMERO DE BOMBILLOS A ABASTECER)										

3. MANTENIMIENTO PREVENTIVO : El establecimiento requiere:

A. PAÑETE MURO M2:	Ubicación:	COCINA	Cant:	70	UND:		Medidas	0	Material	MORTERO
B. VINILO SOBRE MURO 2 MANOS:	Ubicación:	AULAS	Cant:	125	UND:		Medidas	0	Material	VINILO
C. KORAZA SOBRE MURO 2 MANOS:	Ubicación:	AULAS	Cant:	75	UND:		Medidas	0	Material	VINILO
D. IMPERMEABILIZACIÓN MUROS	Ubicación:	0	Cant:	0	UND:		Medidas	0	Material	0
E. IMPERMEABILIZACIÓN PLACAS:	Ubicación:	0	Cant:	0	UND:		Medidas	0	Material	0
F. CAMBIO DE GRIFERIA:	Ubicación:	BAÑOS	Cant:	2	UND:		Medidas	ESTANDAR	Material	METAL
G. Otro: Cual?	Ubicación:	0	Cant:	0	UND:		Medidas	0	Material	0

4. DOTACIÓN DE MOBILIARIO: (Si no existe el elemento o esta en avanzado estado de deterioro*)El establecimiento requiere:

A. TABLERO:	Deterioro	X	No existe		Cantidad	2
B. PUESTO PARA DOCENTE (MESA Y SILLA):	Deterioro	X	No existe		Cantidad	2
C. PUESTO UNIPERSONAL ALUMNO (MESA Y SILLA):	Deterioro	X	No existe		Cantidad	1
D. MUEBLE DE ALMACENAMIENTO:	Deterioro		No existe		Cantidad	1
E. TANDEM DE CANECAS:	Deterioro		No existe	X	Cantidad	1

* Estado de deterioro: Faltan piezas al mobiliario ejm: tornillos, piezas completas, chapas; presenta deficiencias físicas como desoldado, con filos o puntas oxidadas cortantes, fracturas o huecos, son inestables e inseguros.

5. CONSTRUCCIÓN NUEVA : El establecimiento evidencia la falta de instalaciones y ambientes escolares (Describe claramente la necesidad, indicando el motivo, el tipo y número de espacios requeridos)

SE REQUIERE UN COMEDOR ESTUDIANTIL Y UNA CANCHA MÚLTIPLE PORQUE LA ACTUAL ESTÁ EN ARENA Y SIN CERRAMIENTO

III. LEVANTAMIENTO DEL PREDIO Y UBICACIÓN DE LOS ESPACIOS (INCLUIR MEDIDAS) Ubicar según Norte Pág. 3 de 6

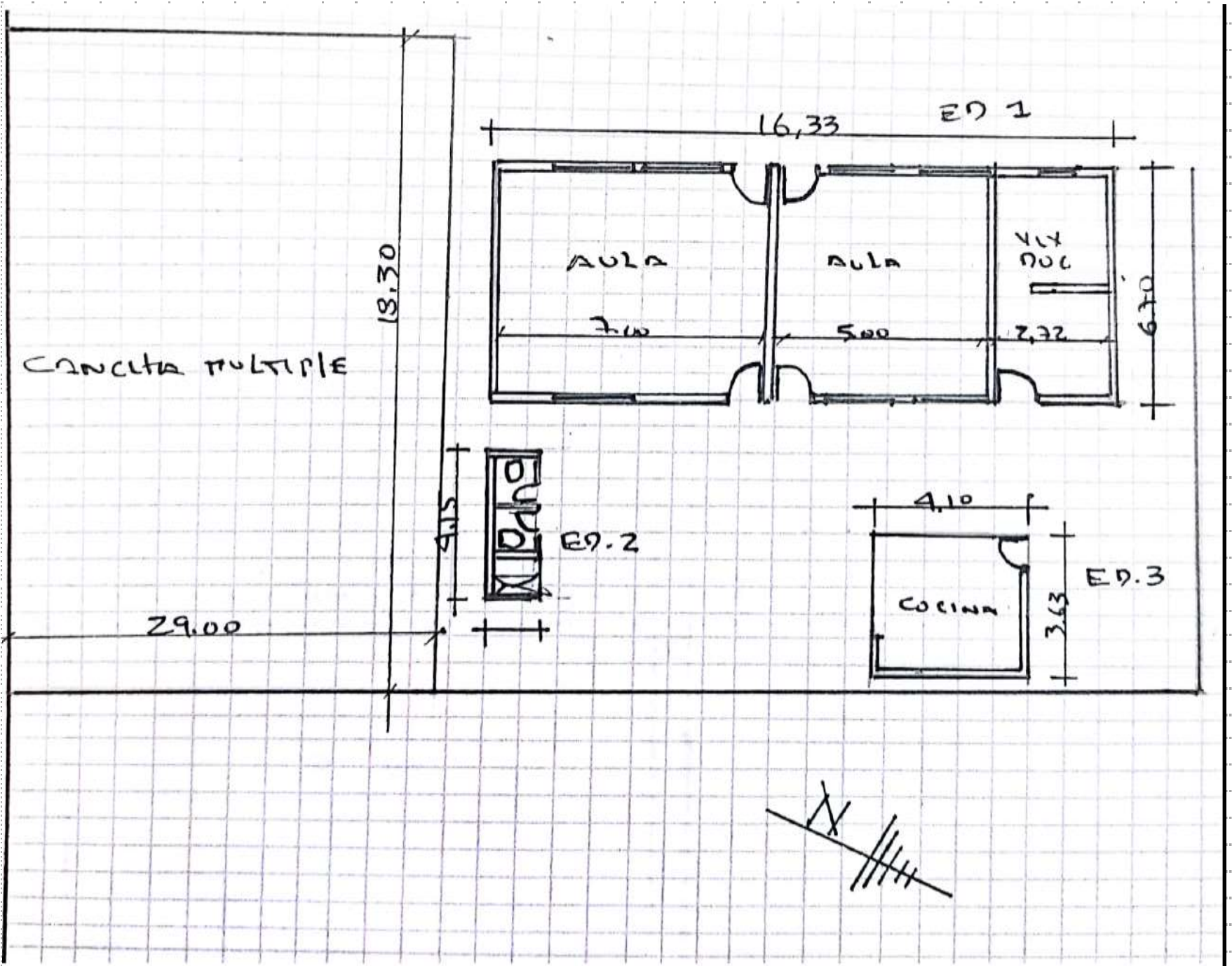

Debe tener en cuenta en el esquema los siguientes aspectos:

1. Ubicación de elementos hidráulicos y sanitarios :indicar: ubicación de acometida hidraulica y diámetro - tanques de reserva y su dimensión.
2. Ubicación de elementos eléctricos: indicar ubicación del transformador - contador - tablero eléctrico - planta eléctrica.

IV. CONTACTOS		
Acompañamiento por parte del MEN		
Nombre: _____	Firma C.C.	_____
Email: _____		
Teléfono: _____		
Acompañamiento de la OIM:		
Nombre: _____	Firma Cargo:	_____
Email: _____		
Teléfono: _____		
Acompañamiento de la Institución Educativa/Secretaria de Educación/Alcaldia Municipal.		
Nombre: _____	Firma Cargo:	_____
Email: _____		
Teléfono: _____		
Acompañamiento adicional por la Institución Educativa/Secretaria de Educación/Alcaldia Municipal.		
Nombre: _____	Firma Cargo:	_____
Email: _____		
Teléfono: _____		
IV. CONTACTOS		Pág. 4 de 6
Acompañamiento por parte del contratista:		
Nombre: _____	Firma C.C.	_____
Email: _____		
Teléfono: _____		
Acompañamiento del componente social:		
Nombre: _____	Firma Cargo:	_____
Email: _____		
Teléfono: _____		
Otros:		
Nombre: _____	Firma Cargo:	_____
Email: _____		
Teléfono: _____		
Nombre: _____	Firma Cargo:	_____
Email: _____		
Teléfono: _____		



VI. CONDICIONES DEL PREDIO PARA TENER EN CUENTA EN EL PRESUPUESTO

Acceso al predio					Distancia en km desde el casco urbano	35 KM - 2.5 HORAS
<input checked="" type="checkbox"/> Vehicular	<input checked="" type="checkbox"/> Peatonal	<input type="checkbox"/> Fluvial	<input type="checkbox"/> Marítima	<input type="checkbox"/> Otro:		
El predio cuenta con servicios de:						
Agua SI <input checked="" type="checkbox"/> NO <input type="checkbox"/>	Luz SI <input checked="" type="checkbox"/> NO <input type="checkbox"/>	Gas SI <input type="checkbox"/> NO <input checked="" type="checkbox"/>	Alcantaril SI <input type="checkbox"/> NO <input checked="" type="checkbox"/>	Tel. SI <input type="checkbox"/> NO <input checked="" type="checkbox"/>		
Se requiere realizar demoliciones SI <input type="checkbox"/> NO <input type="checkbox"/>			M2 Material predominante		LADRILLO - CONCRETO	

OBSERVACIONES Y RECOMENDACIONES (Relacione aquí todo lo que considere importante como parte del diagnóstico)

REMODELAR LA UNIDAD SANITARIA, ENCHAPES, APARATOS SANITARIOS, INSTALAR TANQUE DE ALMACENAMIENTO, POZO SEPTICO, COLOCAR PUERTAS, INSTALAR PUNTOS ELÉCTRICOS, INSTALAR PISOS EN LAS AULAS.

67

DIAGNÓSTICO CONSTRUCCIÓN DE INFRAESTRUCTURA EDUCATIVA

1 de 6

I. INFORMACIÓN GENERAL DEL ESTABLECIMIENTO EDUCATIVO

NOMBRE DE LA INSTITUCIÓN EDUCATIVA: INSTITUCION EDUCATIVA ANTONIO NAPO
 CODIGO DANE INSTITUCIÓN EDUCATIVA: 273067001482
 NOMBRE DE LA SEDE EDUCATIVA: SEDE EL PARADO
 CODIGO DANE DE LA SEDE EDUCATIVA: 273067001709
 Dirección/ Municipio: ATACO Departamento: TOLIMA
 FECHA DE VISITA: DIA 09 MES 08 AÑO 2018 JORNADAS: MAÑANA TARDE NOCHE
 COORDENADAS GEOGRAFICAS (GPS): X: 00822243 Y: 00860649

RECTOR: OLYDIA OYOLA URBANA RURAL
 Email: _____ TELÉFONO: 3202102518
 La I.E. dispone de predio con certificado de libertad y tradición, escritura a nombre de la I.E. o del Municipio ó resolución de adjudicación de etnías indígenas o afrocolombianos. SI NO Tipo de doc.: ESCRITURA PÚBLICA
 Anexa documento: SI NO

El predio o el inmueble donde se ubica el establecimiento educativo se encuentra en un terreno estable y no genera ningún tipo de riesgo para los estudiantes: SI NO

* En caso de que la respuesta sea NO indique a continuación porque:
 Deslizamiento Receptor de Deslizamiento Zona Pantanosa Problemas estructurales
 Inundación Relleno Sanitario Zona de protección otro, ¿Cuál?

Amplie si considera : _____

II. INFORMACIÓN BASE (DATOS DE MATRICULA DE LA MAYOR JORNADA)	GRADO	No. NIÑOS	No. NIÑAS	GRADO	No. NIÑOS	No. NIÑAS	GRADO	No. NIÑOS	No. NIÑAS	No. ADULTOS
	PREJARDIN				PRIMERO	2	4	SEXTO		
JARDIN				SEGUNDO	6	5	SÉPTIMO			Adultos hombres
TRANSICIÓN	1	1		TERCERO	5	5	OCTAVO			TOTAL
				CUARTO	3	3	NOVENO			TOTAL ESTUDIANTES EN EL ESTABLECIMIENTO EDUCATIVO
				QUINTO	3	4	DECIMO			
ESTUDIANTES							ONCE			No. <u>42</u>
TOTAL	1	1		TOTAL	19	21	TOTAL			

II. INFORMACIÓN DE LA INFRAESTRUCTURA EXISTENTE
 No. DE AULAS 2 BIBLIOTECA NO LABORATORIO NO otro, Cual?
 No. BATERIA SANITARIA 1 No. De aparatos NO COMEDOR NO INTERNADO NO

III. NECESIDADES DE MEJORAMIENTO DE LA INFRAESTRUCTURA EXISTENTE

Nota: (De la siguiente relación de actividades, si el establecimiento lo requiere, relacione su Ubicación, cantidad, Unidad, Medidas y el Material estimado, de lo contrario indique /)

1. AGUA Y SANEAMIENTO BÁSICO : El establecimiento requiere:

A. TANQUE ALMACENAMIENTO AGUA: Ubicación: BANOS Cant: 1 UND: UN Medidas 500 Material PUC + PLASTICO
 B. TUBERIA HIDRÁULICA Y ACCESORIOS Ubicación: BANOS Cant: 25 UND: m Medidas ø 1/2" Material PUC
 C. POZO SÉPTICO: Ubicación: BANOS Cant: 1 UND: UN Medidas 200x115 Material PUC
 D. TUBERIA SANITARIA Y ACCESORIOS: Ubicación: BANOS Cant: 45 UND: m Medidas ø 4"-2" Material PUC
 E. CAJAS DE INSPECCIÓN: Ubicación: BANOS Cant: 1 UND: UN Medidas 100x100 Material CONCRETO
 F. CANAL Y BANTES AGUAS LLUVIAS: Ubicación: PUJAS Cant: 35 UND: m Medidas STANDARD Material PUC
 G. Otro Ubicación: / Cant: / UND: / Medidas / Material /

2. MANTENIMIENTO CORRECTIVO: El establecimiento requiere:

A. REPOSICIÓN DE TEJA:	Ubicación: <u>CORREDOR</u>	Cant: <u>3500</u>	UND: <u>M²</u>	Medidas: <u>ESTANDAR</u>	Material: <u>METAL</u>
B. REPOSICIÓN ESTRUCTURA CUBIERTA	Ubicación: <u>COCINA</u>	Cant: <u>35</u>	UND: <u>M²</u>	Medidas: <u>ESTANDAR</u>	Material: <u>METAL</u>
C. REPOSICIÓN DE SANITARIO	Ubicación: <u>BAÑOS</u>	Cant: <u>2</u>	UND: <u>UN</u>	Medidas: <u>INSTAL</u>	Material: <u>CERAMICA</u>
D. REPOSICIÓN DE LAVAMOS	Ubicación: <u>BAÑOS</u>	Cant: <u>2</u>	UND: <u>UN</u>	Medidas: <u>ESTANDAR</u>	Material: <u>CERAMICA</u>
E. REPOSICIÓN DE ORINAL	Ubicación: <u>BAÑOS</u>	Cant: <u>1</u>	UND: <u>UN</u>	Medidas: <u>ESTANDAR</u>	Material: <u>CERAMICA</u>
F. REPOSICIÓN DE MESÓN	Ubicación: <u>BAÑOS</u>	Cant: <u>1.20</u>	UND: <u>m</u>	Medidas: <u>0.60x1</u>	Material: <u>CONCRETO CERAMICA</u>
G. REPOSICIÓN DE MURO	Ubicación: <u>BAÑOS</u>	Cant: <u>35</u>	UND: <u>M²</u>	Medidas: <u>0.0</u>	Material: <u>LABORIO</u>
H. REPOSICIÓN ENCHAPE PARED	Ubicación: <u>BAÑOS</u>	Cant: <u>12</u>	UND: <u>M²</u>	Medidas: <u>0.0</u>	Material: <u>CERAMICA</u>
I. REPOSICIÓN ENCHAPE PISO	Ubicación: <u>AULAS BAÑOS</u>	Cant: <u>100</u>	UND: <u>M²</u>	Medidas: <u>0.0</u>	Material: <u>CERAMICA</u>
J. REPOSICIÓN POSETA LAVATRAPEROS	Ubicación: <u>BAÑOS</u>	Cant: <u>1</u>	UND: <u>UN</u>	Medidas: <u>ESTANDAR</u>	Material: <u>CONCRETO - CERAMICA</u>
K. REPOSICIÓN DE PUERTAS:	Ubicación: <u>COCINA BAÑOS</u>	Cant: <u>2</u>	UND: <u>UN</u>	Medidas: <u>1.0x2.0</u>	Material: <u>METAL</u>
L. REPOSICIÓN DE VENTANAS:	Ubicación: <u>COCINA</u>	Cant: <u>2</u>	UND: <u>UN</u>	Medidas: <u>1.50x1.20</u>	Material: <u>METAL</u>
M. REPOSICIÓN DE CIELO RASO:	Ubicación: <u>COCINA</u>	Cant: <u>32</u>	UND: <u>M²</u>	Medidas: <u>1.0</u>	Material: <u>PVC</u>
N. REPOSICIÓN DE LÁMPARAS:	Ubicación: <u>AULA COCINA</u>	Cant: <u>3</u>	UND: <u>UN</u>	Medidas: <u>ESTANDAR</u>	Material: <u>METAL - VIDRIO</u>
Ñ. REP. INTERRUPTORES Y O TOMAS:	Ubicación: <u>COCINA AULAS</u>	Cant: <u>12</u>	UND: <u>UN</u>	Medidas: <u>ESTANDAR</u>	Material: <u>PVC</u>
O. REPOSICIÓN TABLERO ELÉCTRICO:	Ubicación: <u>AULAS</u>	Cant: <u>1</u>	UND: <u>UN</u>	Medidas: <u>ESTANDAR</u>	Material: <u>METAL</u>
P. INSTALACIÓN TUBERIA MT:	Ubicación: <u>AULAS</u>	Cant: <u>55</u>	UND: <u>m</u>	Medidas: <u>1/2"</u>	Material: <u>METAL</u>
Q. Otro	Ubicación: <u>/</u>	Cant: <u>/</u>	UND: <u>/</u>	Medidas: <u>/</u>	Material: <u>/</u>
R. SUMINISTRO E INSTALACIÓN DE PANEL SOLAR: (SÓLO PARA ILUMINACIÓN, INDICAR NÚMERO DE BOMBILLOS A ABASTECER)					

3. MANTENIMIENTO PREVENTIVO : El establecimiento requiere:

A. PAÑETE MURO M2:	Ubicación: <u>COCINA</u>	Cant: <u>30</u>	UND: <u>M²</u>	Medidas: <u>0.7m</u>	Material: <u>CONCRETO</u>
B. VINILO SOBRE MURO 2 MANOS:	Ubicación: <u>AULAS</u>	Cant: <u>125</u>	UND: <u>M²</u>	Medidas: <u>1.0</u>	Material: <u>VINILO</u>
C. KORAZA SOBRE MURO 2 MANOS:	Ubicación: <u>AULAS</u>	Cant: <u>75</u>	UND: <u>M²</u>	Medidas: <u>1.0</u>	Material: <u>VINILO</u>
D. IMPERMEABILIZACIÓN MUROS	Ubicación: <u>/</u>	Cant: <u>/</u>	UND: <u>/</u>	Medidas: <u>/</u>	Material: <u>/</u>
E. IMPERMEABILIZACIÓN PLACAS:	Ubicación: <u>/</u>	Cant: <u>/</u>	UND: <u>/</u>	Medidas: <u>/</u>	Material: <u>/</u>
F. CAMBIO DE GRIFERIA:	Ubicación: <u>BAÑOS</u>	Cant: <u>2</u>	UND: <u>UN</u>	Medidas: <u>ESTANDAR</u>	Material: <u>METAL</u>
G. Otro: Cual?	Ubicación: <u>/</u>	Cant: <u>/</u>	UND: <u>/</u>	Medidas: <u>/</u>	Material: <u>/</u>

4. DOTACIÓN DE MOBILIARIO: (Si no existe el elemento o esta en avanzado estado de deterioro*)El establecimiento requiere:

A. TABLERO:	Deterioro <u>X</u>	No existe <u>—</u>	Cantidad <u>2</u>
B. PUESTO PARA DOCENTE (MESA Y SILLA):	Deterioro <u>X</u>	No existe <u>—</u>	Cantidad <u>2</u>
C. PUESTO UNIPERSONAL ALUMNO (MESA Y SILLA):	Deterioro <u>X</u>	No existe <u>—</u>	Cantidad <u>3</u>
D. MUEBLE DE ALMACENAMIENTO:	Deterioro <u>X</u>	No existe <u>—</u>	Cantidad <u>1</u>
E. TANDEM DE CANECAS:	Deterioro <u>—</u>	No existe <u>X</u>	Cantidad <u>1</u>

* Estado de deterioro: Faltan piezas al mobiliario ejm: tornillos, piezas completas, chapas; presenta deficiencias físicas como desoldado, con filos o puntas oxidadas cortantes, fracturas o huecos, son inestables e inseguros.

5. CONSTRUCCIÓN NUEVA : El establecimiento evidencia la falta de instalaciones y ambientes escolares (Describa claramente la necesidad, indicando el motivo, el tipo y número de espacios requeridos)

REQUIERE DE UN COMEDOR Y LA MUEBLA MULTIPLE PORQUE ESTA EN ARENA Y SIN CERRAMIENTO

III. LEVANTAMIENTO DEL PREDIO Y UBICACIÓN DE LOS ESPACIOS (INCLUIR MEDIDAS) Ubicar según Norte

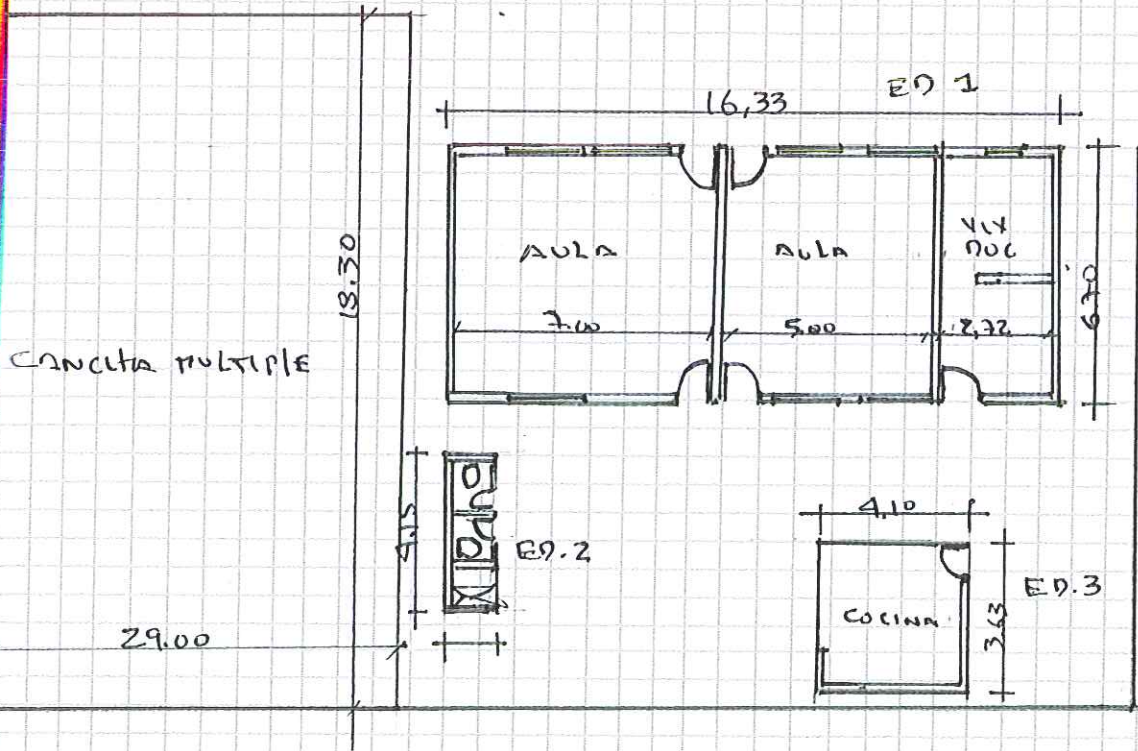

Debe tener en cuenta en el esquema los siguientes aspectos:

1. Ubicación de elementos hidráulicos y sanitarios :indicar: ubicación de acometida hidráulica y diámetro - tanques de reserva y su dimensión.
2. Ubicación de elementos eléctricos: indicar ubicación del transformador - contador - tablero eléctrico - planta eléctrica.

IV. CONTACTOS

Acompañamiento por parte del MEN

Nombre: _____
 Email: _____
 Teléfono: _____

Firma _____
 C.C. _____

Acompañamiento de la OIM:

Nombre: _____
 Email: _____
 Teléfono: _____

Firma _____
 Cargo: _____

Acompañamiento de la Institución Educativa/Secretaría de Educación/Alcaldía Municipal.

Nombre: Gennyfer D. Zengra V.
 Email: planificacion@tolo.gov.co
 Teléfono: 3044246799

Firma: Gennyfer D. Zengra V.
 Cargo: P.V. planeación

Acompañamiento adicional por la Institución Educativa/Secretaría de Educación/Alcaldía Municipal.

Nombre: _____
 Email: _____
 Teléfono: _____

Firma _____
 Cargo: _____

V. REGISTRO FOTOGRÁFICO: Identificar las áreas afectadas, cuando requiera demolición o reposición o mejoramiento

1	2
3	4
5	6

VI. CONDICIONES DEL PREDIO PARA TENER EN CUENTA EN EL PRESUPUESTO

Acceso al predio

<input checked="" type="checkbox"/> Vehicular	<input checked="" type="checkbox"/> Peatonal	<input type="checkbox"/> Fluvial	<input type="checkbox"/> Marítima	<input type="checkbox"/> Otro: _____	Distancia en km desde el casco urbano	35 km
						TIEMPO 2.5 Horas

El predio cuenta con servicios de:

Agua SI NO Luz SI NO Gas SI NO Alcantaril SI NO Tel. SI NO

Se requiere realizar demoliciones SI NO _____ M2 Material predominante MOELLON - CONCRETO

OBSERVACIONES Y RECOMENDACIONES (Relacione aquí todo lo que considere importante como parte del diagnóstico)

REMODELAR LA UNIDAD SANITARIA, FACHONES, APARATOS,
 INSTALAR TANQUE DE ALMACENAMIENTO - POZO SEPTICO, EN LAS
 AZULAS INSTALAR LOS PISOS, COLOCAR LAS PUERTAS, INSTALAR
 PUNTO ELECTRICOS.

Acompañamiento del componente social:

Nombre: Jesús David Quintero R

Email: Davidquintero@gmail.com

Teléfono: 301 835 2926

Firma

Cargo:

Social

Otros:

Nombre:

Email:

Teléfono:

Firma

Cargo:

Nombre:

Email:

Teléfono:

Firma

Cargo:

Large grid area for additional information or notes.



OSCAR NOEL MAYOR POSSO
INGENIERO CIVIL

CONTRATO DE OBRA OIM
No. 462 De 2018 CM 374

ACTA DE REUNIÓN

REALIZAR LOS DIAGNÓSTICOS E EJECUTAR LOS MEJORAMIENTOS A LAS SEDES EDUCATIVAS UBICADAS EN EL MUNICIPIO DE PLANADAS, DEPARTAMENTO DEL TOLIMA. GRUPO - 4

Fecha: AGOSTO 4-2018 Hora Inicio: 9.00 AM Hora Termina:
Lugar de reunión: INSTIT. EDUCATIVA ANTONIO NARIÑO SEDE EL AGRAADO

ASISTENTES A LA REUNIÓN:	
CARGO / OFICIO	NOMBRE / DATOS / C.C.
Junta Acción comunal	Cristian Alexis Ramirez Bahamon 1030522814
Docente	Gloria Marie Molino - 57400192
Madre de familia	Mabel Ramirez Bahamon - 52093192
Estudiante	Laura Vanessa Cipitia 7710482400
madre de familia	Ofelidia ROSAS 28673535

OBJETO DE LA REUNIÓN:

1. INFORMAR A LA COMUNIDAD COMO SE VA A REALIZAR EL DIA.
2. MOSTRAR A LA INSTRUCCION, LOS AVANCEZOS SE
3. ENCUENTRAN PARA EL MEJORAMIENTO DE LAS INSTALACIONES.
4. ESCUCHAR LAS PETICIONES DE LA COMUNIDAD

DESARROLLO DE LA REUNIÓN:

1. SE REALIZA UNA DESCRIPCION DE LO ENCONTRADO
2. AVANCEZOS Y AREAS DONDE SE DEBE INTERVENIR
3. SE ESCUCHA A LA COMUNIDAD
4. SE ACUERDA CON LA COMUNIDAD LOS REQUERIMIENTOS Y MEDIDAS

CONCLUSIONES Y COMPROMISOS:

1. UNIDAD SINDIACAL REQUIERE CAMBIO DE ENCLAVES, APUNTES, PUERTAS
2. INSTALAR ORINAL - LAVAFRÍO. - TABLÓN DE ALTA TENSIFEDO.
3. PUZOS SEPTICO - EN LAS ALAS - REQUIERE CAMBIO DE PISOS, INSTA-
4. LAS CUBIERTAS ELECTRICAS,
- 5.

Para constancia de lo anterior, firman la presente acta los que en ella intervinieron:

Cristian Alexis Ramirez
Nombre:
Cargo: visipresidente

Nombre: HELMER FACAY HUMANO
Cargo: ENCUESTADOR



International Organization for Migration (IOM)
The IOM Migration Agency



OSCAR NOEL MAYOR POSSO
INGENIERO CIVIL

CONTRATO DE OBRA OIM
No. 462 De 2018 CM 374

ACTA DE REUNIÓN

Adriana Maria Londono Ibarra

Nombre:

Cargo: Madre de familia.

Cristian Alex Ramirez B.

Nombre:

Cargo: Vicepresidente

Nombre: Gladis Rosas

Cargo: madre de familia

Justiniano Chede.

Nombre:

Cargo: padre de familia

Mabel Ramirez Bohamon.

Nombre: 52093192.

Cargo: Madre de familia.

Jhaneida Yulisa

Nombre:

Cargo: estudiante

Yerli Vanessa Correa Lo

Nombre:

Cargo: Estudiante.

Alvaro Cupitza Repiso

Nombre:

Cargo: docente

Gemyer D. Zúñiga V.

Nombre:

Cargo: P.U. Planeacion.

Nombre:

Cargo:

EL AGARRO

