

DIAGNÓSTICO CONSTRUCCIÓN DE INFRAESTRUCTURA EDUCATIVA

I. INFORMACIÓN GENERAL DEL ESTABLECIMIENTO EDUCATIVO

NOMBRE DE LA INSTITUCIÓN EDUCATIVA:		Bocique Noanama							
CODIGO DANE INSTITUCIÓN EDUCATIVA:		227361002193							
NOMBRE DE LA SEDE EDUCATIVA:		Esc. Mtra Sra de la Mercedes							
CODIGO DANE DE LA SEDE EDUCATIVA:		227361000221							
Dirección/ Municipio:		Medio San Juan				Departamento		Chocó	
FECHA DE VISITA	DIA	MES	AÑO	JORNADAS	MAÑANA	TARDE	NOCHE		
	22	08	2018		X				
COORDENADAS GEOGRAFICAS (GPS)				X:	N 4° 41' 15"				
				Y:	E-76° 56' 0"				
RECTOR:	Fausto Jose Zuniga Uaregas				URBANA		RURAL	X	
E-mail:	faustojose24@hotmail.com				TELÉFONO:	314 214 3919			
* La I.E. dispone de predio con certificado de libertad y tradición, escritura a nombre de la I.E. o del Municipio ó resolución de adjudicación de etnias indígenas o afrocolombianos.					SI				
					NO				
					Tipo de doc.:		Certificación		
					No del doc.:		ancepo comunitaria		
					Anexa documento:		SI	NO X	

El predio o el inmueble donde se ubica el establecimiento educativo se encuentra en un terreno estable y no genera ningún tipo de riesgo para los estudiantes: SI NO

* En caso de que la respuesta sea NO indique a continuación porque:

<input type="checkbox"/> Deslizamiento	<input type="checkbox"/> Receptor de Deslizamiento	<input type="checkbox"/> Zona Pantanosa	<input type="checkbox"/> Problemas estructurales
<input type="checkbox"/> Inundación	<input type="checkbox"/> Relleno Sanitario	<input type="checkbox"/> Zona de protección	otro, ¿Cuál?

Amplie si considera : _____

II. INFORMACIÓN BASE (DATOS DE MATRICULA DE LA MAYOR JORNADA)	GRADO	No. NIÑOS	No. NIÑAS	GRADO	No. NIÑOS	No. NIÑAS	GRADO	No. NIÑOS	No. NIÑAS	No. ADULTOS	
	PREJARDIN		0	0	PRIMERO	10	12	SEXTO	0	0	Adultos Mujeres
JARDIN		0	0	SEGUNDO	11	13	SÉPTIMO	0	0	Adultos hombres	13
TRANSICIÓN		8	11	TERCERO	7	5	OCTAVO	0	0	TOTAL	37
				CUARTO	8	10	NOVENO	0	0	TOTAL ESTUDIANTES EN EL ESTABLECIMIENTO EDUCATIVO	
				QUINTO	17	13	DECIMO	0	0		
ESTUDIANTES							ONCE	0	0	No. 125	
TOTAL		8	11	TOTAL	53	53	TOTAL	0	0		

II. INFORMACIÓN DE LA INFRAESTRUCTURA EXISTENTE

No. DE AULAS	8	BIBLIOTECA	NO	LABORATORIO	NO	otro, Cual?
No. BATERIA SANITARIA	1	No. De aparatos	3	COMEDOR	SI	
				INTERNADO	NO	

III. NECESIDADES DE MEJORAMIENTO DE LA INFRAESTRUCTURA EXISTENTE

Nota: (De la siguiente relación de actividades, si el establecimiento lo requiere, relacione su Ubicación, cantidad, Unidad, Medidas y el Material estimado, de lo contrario indique /)

1. AGUA Y SANEAMIENTO BÁSICO : El establecimiento requiere:

A. TANQUE ALMACENAMIENTO AGUA:	Ubicación:	Patio	Cant:	1	UND:	uno	Medidas	estando	Material	Plastico.
B. TUBERIA HIDRÁULICA Y ACCESORIOS	Ubicación:	Patio	Cant:	6	UND:	ml	Medidas	estando	Material	PVC.
C. POZO SÉPTICO:	Ubicación:	Patio	Cant:	1	UND:	uno	Medidas	estando	Material	Plastico.
D. TUBERIA SANITARIA Y ACCESORIOS:	Ubicación:	Patio	Cant:	25	UND:	ml	Medidas	estando	Material	PVC.
E. CAJAS DE INSPECCIÓN:	Ubicación:	Patio	Cant:	1	UND:	uno	Medidas	60x60	Material	concreto o bloques.
F. CANAL Y BANTES AGUAS LLUVIAS:	Ubicación:	Cuberto	Cant:	19.00	UND:		Medidas		Material	
G. Otro	Bomba	Ubicación:	Patio	Cant:	1	UND:	uno	Medidas	Estando	Material

2. MANTENIMIENTO CORRECTIVO: El establecimiento requiere:

A. REPOSICIÓN DE TEJA:	Ubicación: <u>A6001</u>	Cant: <u>65.91</u>	UND: <u>m²</u>	Medidas <u>9142.20</u>	Material <u>Teja tipo folte</u>
B. REPOSICIÓN ESTRUCTURA CUBIERTA	Ubicación: <u>0</u>	Cant: <u>0</u>	UND: <u>0</u>	Medidas <u>0</u>	Material <u>0</u>
C. REPOSICIÓN DE SANITARIO	Ubicación: <u>0</u>	Cant: <u>0</u>	UND: <u>0</u>	Medidas <u>0</u>	Material <u>0</u>
D. REPOSICIÓN DE LAVAMOS	Ubicación: <u>0</u>	Cant: <u>0</u>	UND: <u>0</u>	Medidas <u>0</u>	Material <u>0</u>
E. REPOSICIÓN DE ORINAL	Ubicación: <u>0</u>	Cant: <u>0</u>	UND: <u>0</u>	Medidas <u>0</u>	Material <u>0</u>
F. REPOSICIÓN DE MESÓN	Ubicación: <u>0</u>	Cant: <u>0</u>	UND: <u>0</u>	Medidas <u>0</u>	Material <u>0</u>
G. REPOSICIÓN DE MURO	Ubicación: <u>0</u>	Cant: <u>0</u>	UND: <u>0</u>	Medidas <u>0</u>	Material <u>0</u>
H. REPOSICIÓN ENCHAPE PARED	Ubicación: <u>0</u>	Cant: <u>0</u>	UND: <u>0</u>	Medidas <u>0</u>	Material <u>0</u>
I. REPOSICIÓN ENCHAPE PISO	Ubicación: <u>Como for</u>	Cant: <u>92.31</u>	UND: <u>m²</u>	Medidas <u>Variable</u>	Material <u>Porcelano.</u>
J. REPOSICIÓN POSETA LAVATRAPEROS	Ubicación: <u>0</u>	Cant: <u>0</u>	UND: <u>0</u>	Medidas <u>0</u>	Material <u>0</u>
K. REPOSICIÓN DE PUERTAS:	Ubicación: <u>Ed. 1</u>	Cant: <u>4</u>	UND: <u>Und</u>	Medidas <u>Variable</u>	Material <u>Madera o Metalico</u>
L. REPOSICIÓN DE VENTANAS:	Ubicación: <u>Ed. 1 - Ed. 2</u>	Cant: <u>4.11</u>	UND: <u>M²</u>	Medidas <u>Variable</u>	Material <u></u>
M. REPOSICIÓN DE CIELO RASO:	Ubicación: <u>0</u>	Cant: <u>0</u>	UND: <u>0</u>	Medidas <u>0</u>	Material <u>0</u>
N. REPOSICIÓN DE LÁMPARAS:	Ubicación: <u>0</u>	Cant: <u>0</u>	UND: <u>0</u>	Medidas <u>0</u>	Material <u>0</u>
Ñ. REP. INTERRUPTORES Y O TOMAS:	Ubicación: <u>0</u>	Cant: <u>0</u>	UND: <u>0</u>	Medidas <u>0</u>	Material <u>0</u>
O. REPOSICIÓN TABLERO ELÉCTRICO:	Ubicación: <u>0</u>	Cant: <u>0</u>	UND: <u>0</u>	Medidas <u>0</u>	Material <u>0</u>
P. INSTALACIÓN TUBERIA MT:	Ubicación: <u>0</u>	Cant: <u>0</u>	UND: <u>0</u>	Medidas <u>0</u>	Material <u>0</u>
Q. Otro <u>Reja para canal</u>	Ubicación: <u>Paso 10</u>	Cant: <u>17-47</u>	UND: <u>ml</u>	Medidas <u>Estándar</u>	Material <u>Acero</u>
R. SUMINISTRO E INSTALACIÓN DE PANEL SOLAR: (SÓLO PARA ILUMINACIÓN, INDICAR NÚMERO DE BOMBILLOS A ABASTECER)					

3. MANTENIMIENTO PREVENTIVO : El establecimiento requiere:

A. PAÑETE MURO M2:	Ubicación: <u>0</u>	Cant: <u>0</u>	UND: <u>0</u>	Medidas <u>0</u>	Material <u>0</u>
B. VINILO SOBRE MURO 2 MANOS:	Ubicación: <u>General</u>	Cant: <u>614.40</u>	UND: <u>m²</u>	Medidas <u>Variable</u>	Material <u>Pintura.</u>
C. KORAZA SOBRE MURO 2 MANOS:	Ubicación: <u>General</u>	Cant: <u>514.20</u>	UND: <u>m²</u>	Medidas <u>Variable</u>	Material <u>Pintura</u>
D. IMPERMEABILIZACIÓN MUROS	Ubicación: <u>0</u>	Cant: <u>0</u>	UND: <u>0</u>	Medidas <u>0</u>	Material <u>0</u>
E. IMPERMEABILIZACIÓN PLACAS:	Ubicación: <u>0</u>	Cant: <u>0</u>	UND: <u>0</u>	Medidas <u>0</u>	Material <u>0</u>
F. CAMBIO DE GRIFERIA:	Ubicación: <u>0</u>	Cant: <u>0</u>	UND: <u>0</u>	Medidas <u>0</u>	Material <u>0</u>
G. Otro: Cual? <u>Persiana superior</u>	Ubicación: <u>A6003</u>	Cant: <u>2.88</u>	UND: <u>m²</u>	Medidas <u>5766.50</u>	Material <u>Metalico ó Aluminio</u>

4. DOTACIÓN DE MOBILIARIO: (Si no existe el elemento o esta en avanzado estado de deterioro*)El establecimiento requiere:

A. TABLERO:	Deterioro <u>X</u>	No existe <u>_____</u>	Cantidad <u>4</u>
B. PUESTO PARA DOCENTE (MESA Y SILLA):	Deterioro <u>X</u>	No existe <u>_____</u>	Cantidad <u>3</u>
C. PUESTO UNIPERSONAL ALUMNO (MESA Y SILLA):	Deterioro <u>X</u>	No existe <u>_____</u>	Cantidad <u>85</u>
D. MUEBLE DE ALMACENAMIENTO:	Deterioro <u>X</u>	No existe <u>_____</u>	Cantidad <u>2</u>
E. TANDEM DE CANECAS:	Deterioro <u>X</u>	No existe <u>_____</u>	Cantidad <u>2</u>

* Estado de deterioro: Faltan piezas al mobiliario ejm: tornillos, piezas completas, chapas; presenta deficiencias físicas como desoldado, con filos o puntas oxidadas cortantes, fracturas o huecos, son inestables e inseguros.

5. CONSTRUCCIÓN NUEVA : El establecimiento evidencia la falta de instalaciones y ambientes escolares (Describe claramente la necesidad, indicando el motivo, el tipo y número de espacios requeridos)

La institución en general la estructura esta en buen estado.

III. LEVANTAMIENTO DEL PREDIO Y UBICACIÓN DE LOS ESPACIOS (INCLUIR MEDIDAS)

Ubicar según Norte

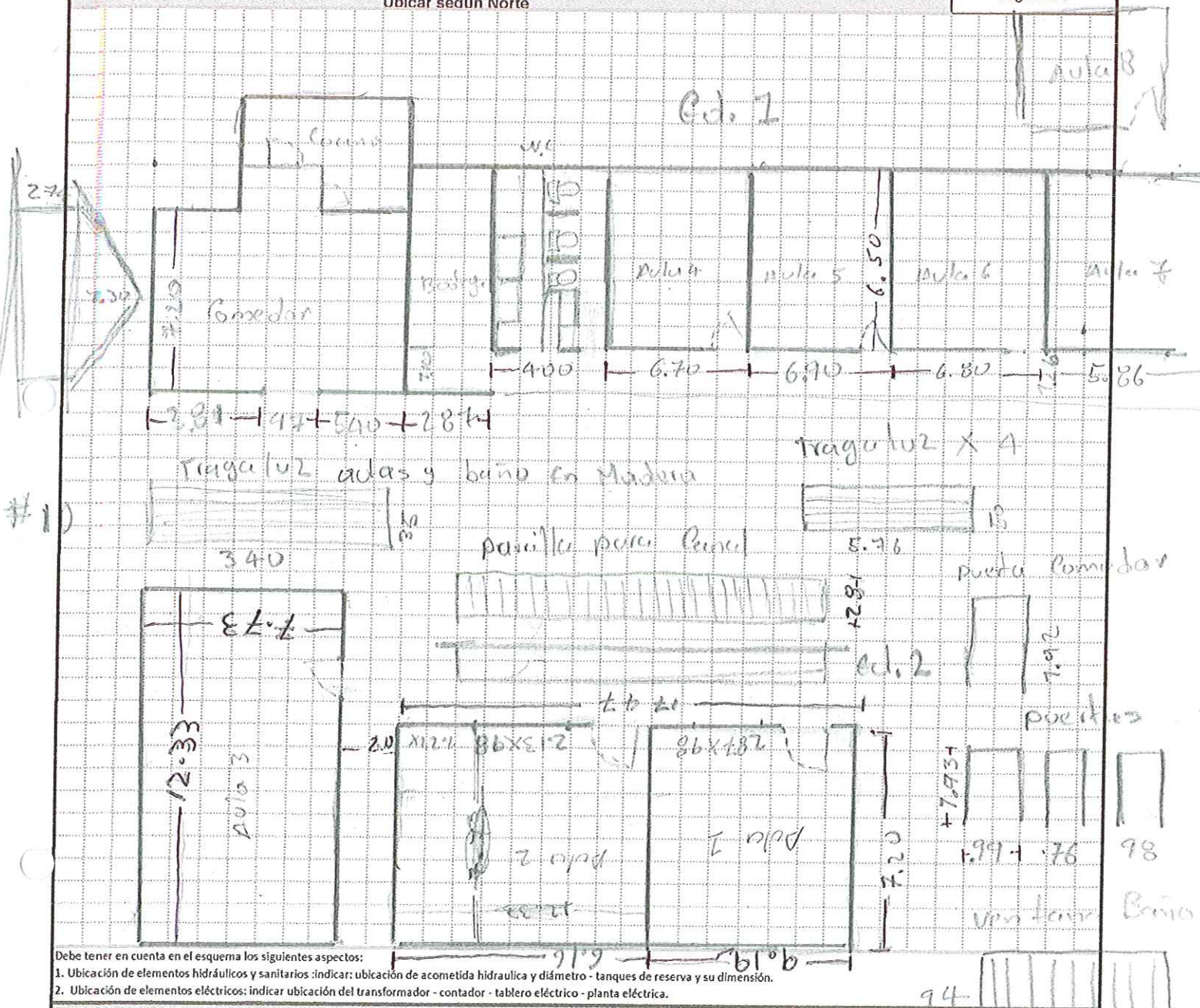

Debe tener en cuenta en el esquema los siguientes aspectos:

1. Ubicación de elementos hidráulicos y sanitarios: indicar: ubicación de acometida hidráulica y diámetro - tanques de reserva y su dimensión.
2. Ubicación de elementos eléctricos: indicar ubicación del transformador - contador - tablero eléctrico - planta eléctrica.

IV. CONTACTOS

Acompañamiento por parte del MEN

Nombre: _____
 Email: _____
 Teléfono: _____

Firma _____
 C.C. _____

Acompañamiento de la OIM:

Nombre: _____
 Email: _____
 Teléfono: _____

Firma _____
 Cargo: _____

Acompañamiento de la Institución Educativa/Secretaría de Educación/Alcaldía Municipal.

Nombre: José Arturo Peñaño
 Email: _____
 Teléfono: _____

Firma _____
 Cargo: _____

Acompañamiento adicional por la Institución Educativa/Secretaría de Educación/Alcaldía Municipal.

Nombre: _____
 Email: _____
 Teléfono: _____

Firma _____
 Cargo: _____

IV. CONTACTOS

Acompañamiento por parte del contratista:

Nombre: JULIO CORDOBA
Email: joecordoba24@gmail.com
Teléfono: 3104227122

Firma: [Signature]
C.C.: 1076325190

Acompañamiento del componente social:

Nombre: Tanny Mariana Namale
Email: maritza.murcia78@gmail.com
Teléfono: 3108400460

Firma: [Signature]
Cargo: PROFESIONAL SOCIO

Otros:

Nombre: _____
Email: _____
Teléfono: _____

Firma: _____
Cargo: _____

Nombre: _____
Email: _____
Teléfono: _____

Firma: _____
Cargo: _____

[Grid area for additional contact information]	
--	--

V. REGISTRO FOTOGRÁFICO : Identificar las áreas afectadas, cuando requiera demolición o reposición o mejoramiento

1		2	
3		4	
5		6	

VI. CONDICIONES DEL PREDIO PARA TENER EN CUENTA EN EL PRESUPUESTO

Acceso al predio Vehicular Peatonal Fluvial Marítima Otro: _____ Distancia en km desde el casco urbano 435.40 km

El predio cuenta con servicios de:

Agua SI NO Luz SI NO Gas SI NO Alcantaril SI NO Tel. SI NO

Se requiere realizar demoliciones SI NO M2 Material predominante _____

OBSERVACIONES Y RECOMENDACIONES (Relacione aquí todo lo que considere importante como parte del diagnóstico)

Durante esta visita no se encontraba el rector de la institución y no fue posible conseguir su firma. Los docentes firmaron el acta.



OSCAR NOEL MAYOR POSSO
INGENIERO CIVIL

CONTRATO DE OBRA OIM
No. 462 De 2018 CM 374

ACTA DE REUNIÓN

PROYECTO: DIAGNOSTICOS Y MEJORAMIENTOS SEDES EDUCATIVAS UBICADAS EN LOS DIFERENTES DEPARTAMENTOS
A NIVEL NACIONAL - GRUPO 5 - VALLE DEL CAUCA - CHOCÓ - TOLIMA (VACHOTO)

Fecha: 22/08/2018 Hora Inicio: 4:05 Hora Termina: 7:08

Lugar de reunión: Aula de clase.

ASISTENTES A LA REUNIÓN:

CARGO / OFICIO	NOMBRE / DATOS / C.C. 11708442
Presidente Consejo Comunitario	Miguel Murillo Cuervo.
Docente	Jose Arturo Perillo H. 87.382.928
Sully Cortobay. Tutora PTA 26329077	
Estudiante	David Adolfo Bermudez H. 1193539036
Estudiante	Yasiry Johana Moreno C. 1193539036

OBJETO DE LA REUNIÓN:

- 1.- dar solución a la problemática de la institución.
- 2.-
- 3.- diagnosticar con detalles las fallas estructurales de
- 4.- la institución.

DESARROLLO DE LA REUNIÓN:

- 1.- se habla de mejorar los balcones
- 2.- se habla de mejorar el balcón
- 3.-
- 4.-

CONCLUSIONES Y COMPROMISOS::

- 1.- Mejoramiento de baños. Construcción de fregaderos.
- 2.- Construcción de pozo septico
- 3.- Comprar bomba, y cambiar tragaluz
- 4.- Cambio de tubería para baños sanitario.
- 5.- parilla para lavar de piso

Para constancia de lo anterior, firman la presente acta los que en ella intervinieron:

Se genera de tres aulas
Cambio de cubierta del aula 1
Mejoramiento de restaurante, escape de piso
pintura en general de la institución
Cambiar 4 puertas

Nombre:

Cargo:

Nombre:

Cargo:



OSCAR NOEL MAYOR POSSO
INGENIERO CIVIL

CONTRATO DE OBRA OIM
No. 462 De 2018 CM 374

ACTA DE REUNIÓN

Jesus Emilio Murillo Cuello

Nombre:

Cargo:

Jose Antonio Penabaz

Nombre:

Cargo:

Jose Antonio Penabaz 91-
Docente

Nombre:

Cargo:

Nombre:

Cargo:

Nombre:

Cargo:

Nombre:

Cargo:

Yasirah Shogana Moreno C.

Nombre:

Cargo:

Nombre:

Cargo:

David Adolfo Bermúdez M.

Nombre:

Cargo:

Nombre:

Cargo:

22

DIAGNÓSTICO CONSTRUCCIÓN DE INFRAESTRUCTURA EDUCATIVA

I. INFORMACIÓN GENERAL DEL ESTABLECIMIENTO EDUCATIVO

NOMBRE DE LA INSTITUCIÓN EDUCATIVA: Manuel F. Pineda Lobato
 CODIGO DANE INSTITUCIÓN EDUCATIVA: 227361002240
 NOMBRE DE LA SEDE EDUCATIVA: Escuela nueva dipuido
 CODIGO DANE DE LA SEDE EDUCATIVA: 227361002096
 Dirección/ Municipio: Medio sanjuan Departamento: Chocó
 FECHA DE INICIA: DIA 23 MES 08 AÑO 2018 JORNADAS: MAÑANA TARDE NOCHE
 COORDENADAS GEOGRAFICAS (GPS): X: N 4° 52' 41" Y: E - 76° 51' 48"
 RECTOR: Jesús Ivan Morillo Ruiz URBANA RURAL
 E-mail: ivanmorillo71@gmail.com TELÉFONO: 312 834 7733
 * La I.E. dispone de predio con certificado de libertad y tradición, escritura a nombre de la I.E. o del Municipio ó resolución de adjudicación de etnias indígenas o afrocolombianos. SI NO Tipo de doc.: Certificado
 No del doc.: concejo comunitario
 Anexa documento: SI NO

El predio o el inmueble donde se ubica el establecimiento educativo se encuentra en un terreno estable y no genera ningún tipo de riesgo para los estudiantes: SI NO
 * En caso de que la respuesta sea NO indique a continuación porque:
 Deslizamiento Receptor de Deslizamiento Zona Pantanosa Problemas estructurales
 Inundación Relleno Sanitario Zona de protección otro, ¿Cuál?

Amplie si considera :

II. INFORMACIÓN BASE (DATOS DE MATRICULA DE LA MAYOR JORNADA)	GRADO	No. NIÑOS	No. NIÑAS	GRADO	No. NIÑOS	No. NIÑAS	GRADO	No. NIÑOS	No. NIÑAS	No. ADULTOS	
	PREJARDIN		0	0	PRIMERO	17	12	SEXTO	0	0	Adultos Mujeres
JARDIN		0	0	SEGUNDO	9	12	SÉPTIMO	0	0	Adultos hombres	0
TRANSICIÓN		20	10	TERCERO	17	13	OCTAVO	0	0	TOTAL	0
				CUARTO	11	12	NOVENO	0	0	TOTAL ESTUDIANTES EN EL ESTABLECIMIENTO EDUCATIVO	
				QUINTO	10	13	DECIMO	0	0		
ESTUDIANTES							ONCE	0	0	No. 75.6	
TOTAL		20	10	TOTAL	64	62	TOTAL	0	0		

III. INFORMACIÓN DE LA INFRAESTRUCTURA EXISTENTE

No. DE AULAS: 7 BIBLIOTECA: NO LABORATORIO: NO otro, Cual?
 No. BATERIA SANITARIA: 2 No. De aparatos: 6 COMEDOR: SI INTERNADO: NO

III. NECESIDADES DE MEJORAMIENTO DE LA INFRAESTRUCTURA EXISTENTE

Nota: (De la siguiente relación de actividades, si el establecimiento lo requiere, relacione su Ubicación, cantidad, Unidad, Medidas y el Material estimado, de lo contrario indique /)

1. AGUA Y SANEAMIENTO BÁSICO : El establecimiento requiere:

A. TANQUE ALMACENAMIENTO AGUA: Ubicación: Bono Cant: 1 UND: Uno Medidas: Estándar Material: Plástico
 B. TUBERIA HIDRÁULICA Y ACCESORIOS Ubicación: Bono Cant: 15 UND: ml Medidas: Estándar Material: Pvc
 C. POZO SÉPTICO: Ubicación: 0 Cant: 0 UND: 0 Medidas: 0 Material: 0
 D. TUBERIA SANITARIA Y ACCESORIOS: Ubicación: 0 Cant: 0 UND: 0 Medidas: 0 Material: 0
 E. CAJAS DE INSPECCIÓN: Ubicación: 0 Cant: 0 UND: 0 Medidas: 0 Material: 0
 F. CANAL Y BANTES AGUAS LLUVIAS: Ubicación: 0 Cant: 0 UND: 0 Medidas: 0 Material: 0
 G. Otro Ubicación: Cant: UND: Medidas: Material:

2. MANTENIMIENTO CORRECTIVO: El establecimiento requiere:

A. REPOSICIÓN DE TEJA:	Ubicación: <u>Aulas 5, 6 y 7</u>	Cant: <u>242.94</u>	UND: <u>m²</u>	Medidas: <u>Variable</u>	Material: <u>Tipo o folte</u>
B. REPOSICIÓN ESTRUCTURA CUBIERTA	Ubicación: <u>0</u>	Cant: <u>0</u>	UND: <u>0</u>	Medidas: <u>0</u>	Material: <u>0</u>
C. REPOSICIÓN DE SANITARIO	Ubicación: <u>0</u>	Cant: <u>0</u>	UND: <u>0</u>	Medidas: <u>0</u>	Material: <u>0</u>
D. REPOSICIÓN DE LAVAMOS	Ubicación: <u>0</u>	Cant: <u>0</u>	UND: <u>0</u>	Medidas: <u>0</u>	Material: <u>0</u>
E. REPOSICIÓN DE ORINAL	Ubicación: <u>0</u>	Cant: <u>0</u>	UND: <u>0</u>	Medidas: <u>0</u>	Material: <u>0</u>
F. REPOSICIÓN DE MESÓN	Ubicación: <u>0</u>	Cant: <u>0</u>	UND: <u>0</u>	Medidas: <u>0</u>	Material: <u>0</u>
G. REPOSICIÓN DE MURO	Ubicación: <u>0</u>	Cant: <u>0</u>	UND: <u>0</u>	Medidas: <u>0</u>	Material: <u>0</u>
H. REPOSICIÓN ENCHAPE PARED	Ubicación: <u>0</u>	Cant: <u>0</u>	UND: <u>0</u>	Medidas: <u>0</u>	Material: <u>0</u>
I. REPOSICIÓN ENCHAPE PISO	Ubicación: <u>0</u>	Cant: <u>0</u>	UND: <u>0</u>	Medidas: <u>0</u>	Material: <u>0</u>
J. REPOSICIÓN POSETA LAVATRAPEROS	Ubicación: <u>0</u>	Cant: <u>0</u>	UND: <u>0</u>	Medidas: <u>0</u>	Material: <u>0</u>
K. REPOSICIÓN DE PUERTAS:	Ubicación: <u>Edif. 2</u>	Cant: <u>2</u>	UND: <u>una</u>	Medidas: <u>2.11 x 90</u>	Material: <u>Madera o metalico</u>
L. REPOSICIÓN DE VENTANAS:	Ubicación: <u>0</u>	Cant: <u>0</u>	UND: <u>0</u>	Medidas: <u>0</u>	Material: <u>0</u>
M. REPOSICIÓN DE CIELO RASO:	Ubicación: <u>0</u>	Cant: <u>0</u>	UND: <u>0</u>	Medidas: <u>0</u>	Material: <u>0</u>
N. REPOSICIÓN DE LÁMPARAS:	Ubicación: <u>0</u>	Cant: <u>0</u>	UND: <u>0</u>	Medidas: <u>0</u>	Material: <u>0</u>
Ñ. REP. INTERRUPTORES Y O TOMAS:	Ubicación: <u>Corredor</u>	Cant: <u>4</u>	UND: <u>uno</u>	Medidas: <u>Variable</u>	Material: <u>Plástico</u>
O. REPOSICIÓN TABLERO ELÉCTRICO:	Ubicación: <u>0</u>	Cant: <u>0</u>	UND: <u>0</u>	Medidas: <u>0</u>	Material: <u>0</u>
P. INSTALACIÓN TUBERÍA MT:	Ubicación: <u>0</u>	Cant: <u>0</u>	UND: <u>0</u>	Medidas: <u>0</u>	Material: <u>0</u>
Q. Otro	Ubicación: <u>0</u>	Cant: <u>0</u>	UND: <u>0</u>	Medidas: <u>0</u>	Material: <u>0</u>
R. SUMINISTRO E INSTALACIÓN DE PANEL SOLAR: (SÓLO PARA ILUMINACIÓN, INDICAR NÚMERO DE BOMBILLOS A ABASTECER)					

3. MANTENIMIENTO PREVENTIVO: El establecimiento requiere:

A. PAÑETE MURO M2:	Ubicación: <u>0</u>	Cant: <u>0</u>	UND: <u>0</u>	Medidas: <u>0</u>	Material: <u>0</u>
B. VINILO SOBRE MURO 2 MANOS:	Ubicación: <u>Todos los Edif.</u>	Cant: <u>386.14</u>	UND: <u>m²</u>	Medidas: <u>Variable</u>	Material: <u>Pintura</u>
C. PINTURA SOBRE MURO 2 MANOS:	Ubicación: <u>Todos los Edif.</u>	Cant: <u>511.51</u>	UND: <u>m²</u>	Medidas: <u>Variable</u>	Material: <u>Pintura</u>
D. IMPERMEABILIZACIÓN MUROS	Ubicación: <u>0</u>	Cant: <u>0</u>	UND: <u>0</u>	Medidas: <u>0</u>	Material: <u>0</u>
E. IMPERMEABILIZACIÓN PLACAS:	Ubicación: <u>0</u>	Cant: <u>0</u>	UND: <u>0</u>	Medidas: <u>0</u>	Material: <u>0</u>
F. CAMBIO DE GRIFERÍA:	Ubicación: <u>0</u>	Cant: <u>0</u>	UND: <u>0</u>	Medidas: <u>0</u>	Material: <u>0</u>
G. Otro: Cual?	Ubicación: <u>0</u>	Cant: <u>0</u>	UND: <u>0</u>	Medidas: <u>0</u>	Material: <u>0</u>

4. DOTACIÓN DE MOBILIARIO: (Si no existe el elemento o esta en avanzado estado de deterioro*) El establecimiento requiere:

A. TABLERO:	Deterioro	<input checked="" type="checkbox"/>	No existe	<input type="checkbox"/>	Cantidad	<u>5</u>
B. PUESTO PARA DOCENTE (MESA Y SILLA):	Deterioro	<input checked="" type="checkbox"/>	No existe	<input type="checkbox"/>	Cantidad	<u>6</u>
C. PUESTO UNIPERSONAL ALUMNO (MESA Y SILLA):	Deterioro	<input checked="" type="checkbox"/>	No existe	<input type="checkbox"/>	Cantidad	<u>140</u>
D. MUEBLE DE ALMACENAMIENTO:	Deterioro	<input type="checkbox"/>	No existe	<input checked="" type="checkbox"/>	Cantidad	<u>0</u>
E. TANDEM DE CANECAS:	Deterioro	<input checked="" type="checkbox"/>	No existe	<input checked="" type="checkbox"/>	Cantidad	<u>3</u>

* Estado de deterioro: Faltan piezas al mobiliario ejm: tornillos, piezas completas, chapas; presenta deficiencias físicas como desoldado, con filos o puntas oxidadas cortantes, fracturas o huecos, son inestables e inseguros.

5. CONSTRUCCIÓN NUEVA: El establecimiento evidencia la falta de instalaciones y ambientes escolares (Describe claramente la necesidad, indicando el motivo, el tipo y número de espacios requeridos)

Adicional

III. LEVANTAMIENTO DEL PREDIO Y UBICACIÓN DE LOS ESPACIOS (INCLUIR MEDIDAS)

Ubicar según Norte

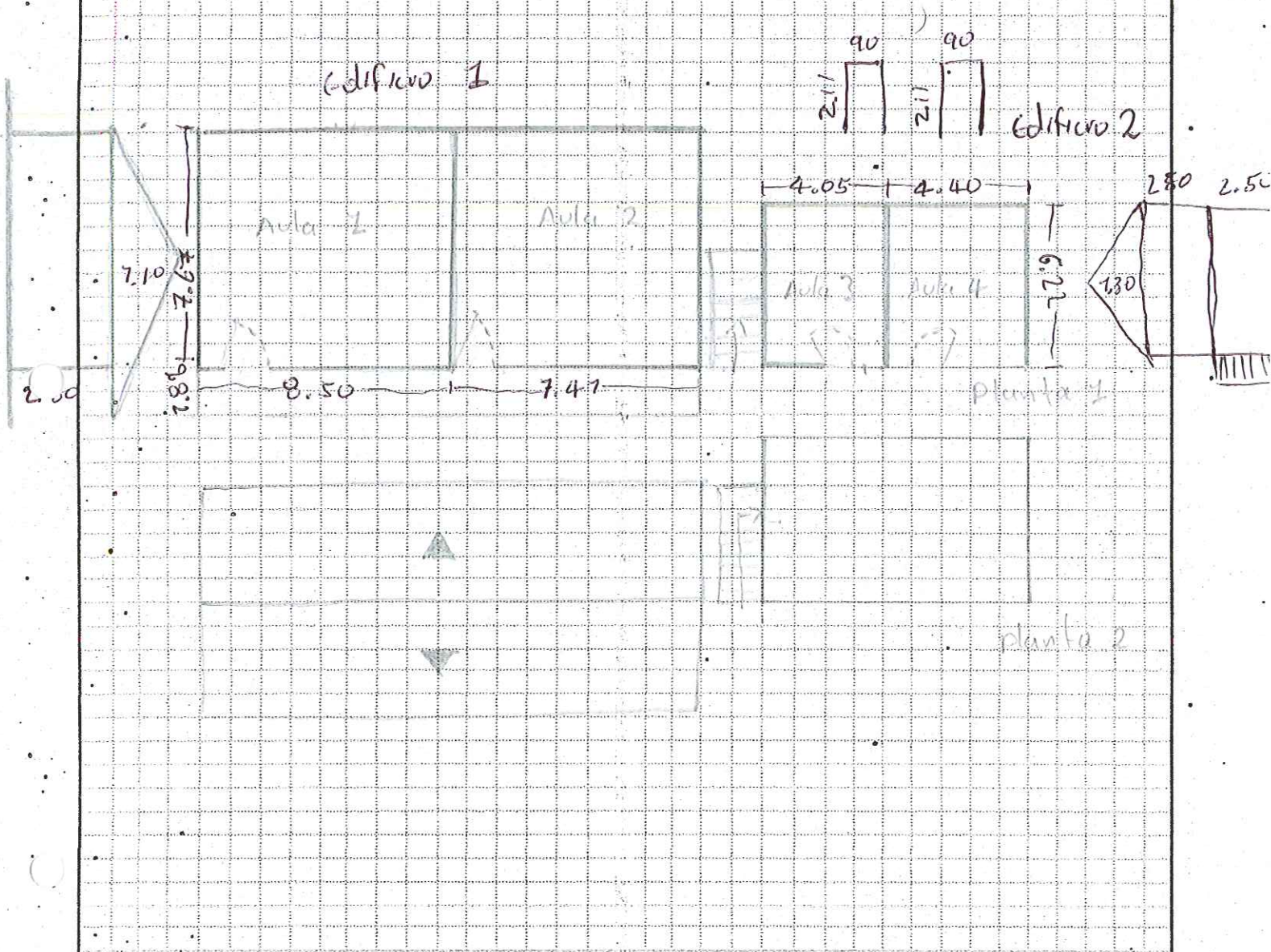

Debe tener en cuenta en el esquema los siguientes aspectos:

- 1. Ubicación de elementos hidráulicos y sanitarios: indicar: ubicación de acometida hidráulica y diámetro - tanques de reserva y su dimensión.
- 2. Ubicación de elementos eléctricos: indicar ubicación del transformador - contador - tablero eléctrico - planta eléctrica.

IV. CONTACTOS

Acompañamiento por parte del MEN

Nombre: _____
 Email: _____
 Teléfono: _____

Firma

C.C.

Acompañamiento de la OIM:

Nombre: _____
 Email: _____
 Teléfono: _____

Firma

Cargo:

Acompañamiento de la Institución Educativa/Secretaría de Educación/Alcaldía Municipal.

Nombre: Jesús Iván Murillo Ruiz
 Email: ivamurillo71@gmail.com
 Teléfono: 312 834 7733

Firma

Cargo:

[Handwritten Signature]
4.832830/Ismael Rector

Acompañamiento adicional por la Institución Educativa/Secretaría de Educación/Alcaldía Municipal.

Nombre: _____
 Email: _____
 Teléfono: _____

Firma

Cargo:

IV. CONTACTOS

Acompañamiento por parte del contratista:

Nombre: Johán Córdoba
Email: jo.cordoba24@gmail.com
Teléfono: 3104224123

Firma: JWC
C.C.: 1076325190

Acompañamiento del componente social:

Nombre: Janny Olivar
Email: martha.mosquera75@gmail.com
Teléfono: 3108444410

Firma: JOL
Cargo: PROFESIONAL SOCIAL

Otros:

Nombre:
Email:
Teléfono:

Firma:
Cargo:

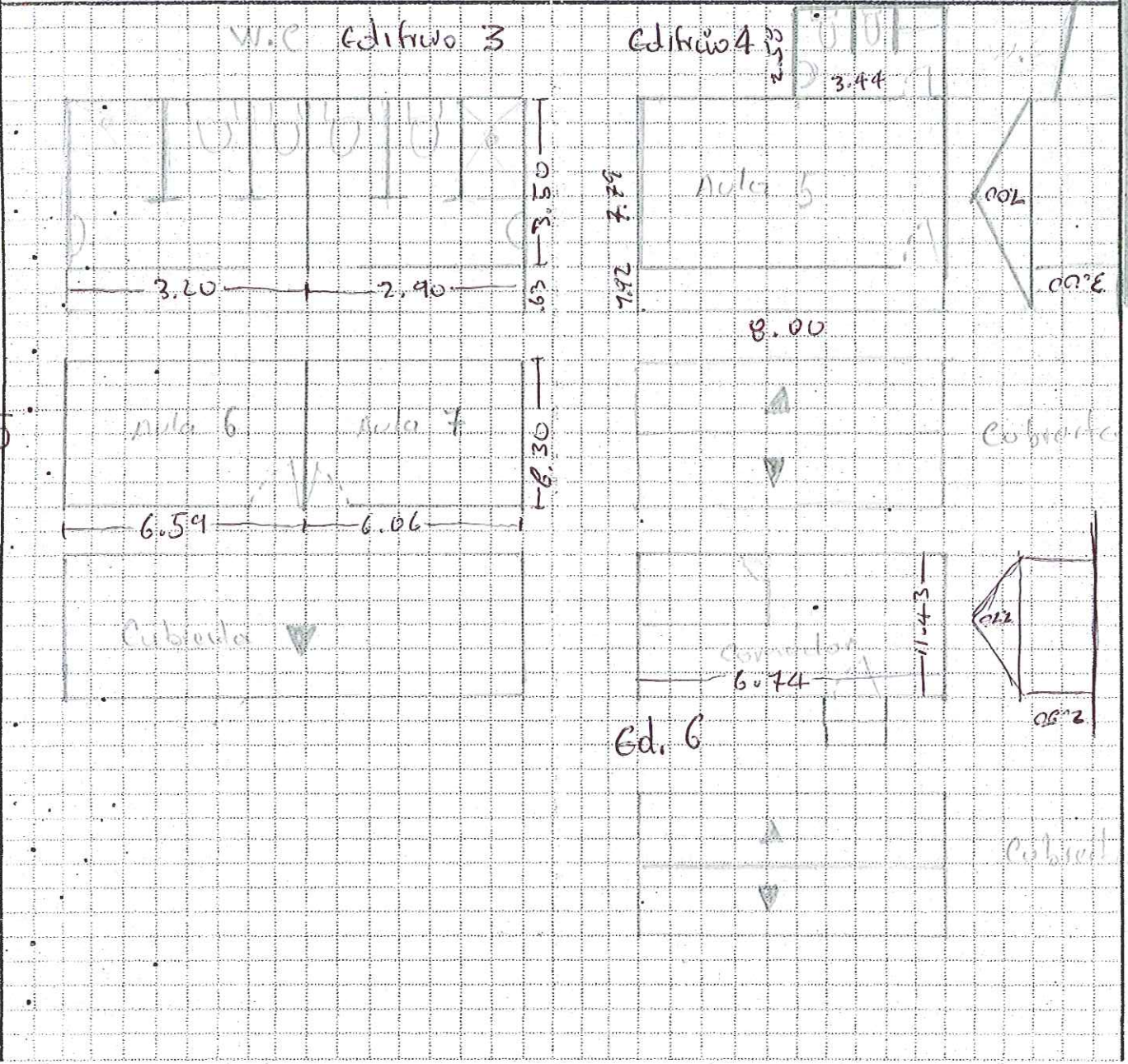

Eolo 5

1		2	
3		4	
5		6	

VI. CONDICIONES DEL PREDIO PARA TENER EN CUENTA EN EL PRESUPUESTO

Acceso al predio
 Vehicular • Peatonal Fluvial Marítima Otro: Distancia en km desde el casco urbano **87.30 km**

El predio cuenta con servicios de:
 Agua SI NO Luz SI NO Gas SI NO Alcantaril SI NO Tel. SI NO

Se requiere realizar demoliciones SI NO M2 Material predominante _____

OBSERVACIONES Y RECOMENDACIONES (Relacione aquí todo lo que considere importante como parte del diagnóstico)

La institución en general se encuentra en lo que es la estructura física, lo cubierto si está en muy mal estado.

La comunidad no quiso firmar, porque argumentan que en muchas ocasiones han ido buscando información y ellos firman y nunca se utilizan nada "según ellos"



OSCAR NOEL MAYOR POSSO
INGENIERO CIVIL

CONTRATO DE OBRA OIM
No. 462 De 2018 CM 374

ACTA DE REUNIÓN

PROYECTO: DIAGNOSTICOS Y MEJORAMIENTOS SEDES EDUCATIVAS UBICADAS EN LOS DIFERENTES DEPARTAMENTOS
A NIVEL NACIONAL - GRUPO 5 - VALLE DEL CAUCA - CHOCÓ - TOLIMA (VACHOTO)

Fecha: 23/08/2018

Hora Inicio: 7:15

Hora Termina: 9:10

Lugar de reunión: cancha de diburdu

ASISTENTES A LA REUNIÓN:

CARGO / OFICIO	NOMBRE / DATOS / C.C.
Coordinadora sed choco	María Oigna Rivera 26330939

OBJETO DE LA REUNIÓN:

- 1.- solucionar técnicamente los problemas estructurales
- 2.-
- 3.-
- 4.-

DESARROLLO DE LA REUNIÓN:

- 1.- se habla de tirar una loza en el aula 4 y 5.
- 2.- para organizar la biblioteca
- 3.-
- 4.-

CONCLUSIONES Y COMPROMISOS::

- 1.- Cambiar cubierta del aula 7 y 6, pintura para los mismos
- 2.- y perfiles
- 3.- pintura para Restaurantes, organizar los punto electricos
- 4.- y cambio de cubierta.
- 5.- Cambiar cubierta del aula 5 y de la batería sanitaria

Para constancia de lo anterior, firman la presente acta los que en ella intervinieron:

Pintura para el aula 1, 2, 3

Pintura para el aula 4, 5, 6, 7 y cambio de puertas.

Nombre:
Cargo:

Nombre:
Cargo:



OSCAR NOEL MAYOR POSSO
INGENIERO CIVIL

CONTRATO DE OBRA OIM
No. 462 De 2018 CM 374

ACTA DE REUNIÓN

Nombre:
Cargo:

Nombre:
Cargo:

Nombre:
Cargo:

Nombre:
Cargo:

Nombre:
Cargo:

Nombre:
Cargo:

Nombre:
Cargo:

Nombre:
Cargo:

Nombre:
Cargo:

Nombre:
Cargo:

DIAGNÓSTICO CONSTRUCCIÓN DE INFRAESTRUCTURA EDUCATIVA

I. INFORMACIÓN GENERAL DEL ESTABLECIMIENTO EDUCATIVO

NOMBRE DE LA INSTITUCIÓN EDUCATIVA: Manuel E. Rivas Lobón
 CODIGO DANE INSTITUCIÓN EDUCATIVA: 227361002240
 NOMBRE DE LA SEDE EDUCATIVA: sede Esc. Nva. de Salado
 CODIGO DANE DE LA SEDE EDUCATIVA: 227361001979
 Dirección/ Municipio: Medio sanjuan Departamento: Cheché
 FECHA DE VISITA: DIA 22 MES 08 AÑO 2018 JORNADAS: MAÑANA TARDE NOCHE
 COORDENADAS GEOGRAFICAS (GPS): X: N 4° 50' 13" Y: E - 76° 52' 28"
 RECTOR: Jesús Iván Morillo Ruiz URBANA RURAL
 E-mail: ivanmorillo77@gmail.com TELÉFONO: 3128347733
 La I.E. dispone de predio con certificado de libertad y tradición, escritura a nombre de la I.E. o del Municipio ó resolución de adjudicación de etnias indígenas o afrocolombianos. SI NO Tipo de doc.: Certificado
 No del doc.: Consejo Comunitario
 Anexa documento: SI NO

El predio o el inmueble donde se ubica el establecimiento educativo se encuentra en un terreno estable y no genera ningún tipo de riesgo para los estudiantes: SI NO

* En caso de que la respuesta sea NO indique a continuación porque:
 Deslizamiento Inundación Receptor de Deslizamiento Relleno Sanitario Zona Pantanosa Zona de protección Problemas estructurales otro, ¿Cuál?

Amplie si considera :

II. INFORMACIÓN BASE (DATOS DE MATRICULA DE LA MAYOR JORNADA)	GRADO	No. NIÑOS	No. NIÑAS	GRADO	No. NIÑOS	No. NIÑAS	GRADO	No. NIÑOS	No. NIÑAS	No. ADULTOS	
	PREJARDIN				PRIMERO	2		SEXTO			Adultos Mujeres
JARDIN				SEGUNDO	4		SÉPTIMO			Adultos hombres	0
TRANSICIÓN		3		TERCERO	5		OCTAVO			TOTAL	0
				CUARTO	3		NOVENO			TOTAL ESTUDIANTES EN EL ESTABLECIMIENTO EDUCATIVO	
				QUINTO	4		DECIMO				
ESTUDIANTES							ONCE				
TOTAL		3		TOTAL	18		TOTAL			No.	21

II. INFORMACIÓN DE LA INFRAESTRUCTURA EXISTENTE

No. DE AULAS: 3 BIBLIOTECA: NO LABORATORIO: NO
 No. BATERIA SANITARIA: 1 No. De aparatos: 3 COMEDOR: NO INTERNADO: NO
 otro, Cual?

III. NECESIDADES DE MEJORAMIENTO DE LA INFRAESTRUCTURA EXISTENTE

Nota: (De la siguiente relación de actividades, si el establecimiento lo requiere, relacione su Ubicación, cantidad, Unidad, Medidas y el Material estimado, de lo contrario indique /)

1. AGUA Y SANEAMIENTO BÁSICO : El establecimiento requiere:

A. TANQUE ALMACENAMIENTO AGUA: Ubicación: pozo Cant: 2 UND: und Medidas: estandar Material: plastico
 B. TUBERIA HIDRÁULICA Y ACCESORIOS Ubicación: 0 Cant: 0 UND: 0 Medidas: 0 Material: 0
 C. POZO SÉPTICO: Ubicación: 0 Cant: 0 UND: 0 Medidas: 0 Material: 0
 D. TUBERIA SANITARIA Y ACCESORIOS: Ubicación: 0 Cant: 0 UND: 0 Medidas: 0 Material: 0
 E. CAJAS DE INSPECCIÓN: Ubicación: 0 Cant: 0 UND: 0 Medidas: 0 Material: 0
 F. CANAL Y BANTES AGUAS LLUVIAS: Ubicación: cubierta Cant: 49.78 UND: ML Medidas: variable Material: metal
 G. Otro Bomba Ubicación: pozo Cant: 1 UND: und Medidas: estandar Material:

III. LEVANTAMIENTO DEL PREDIO Y UBICACIÓN DE LOS ESPACIOS (INCLUIR MEDIDAS)

Ubicar según Norte

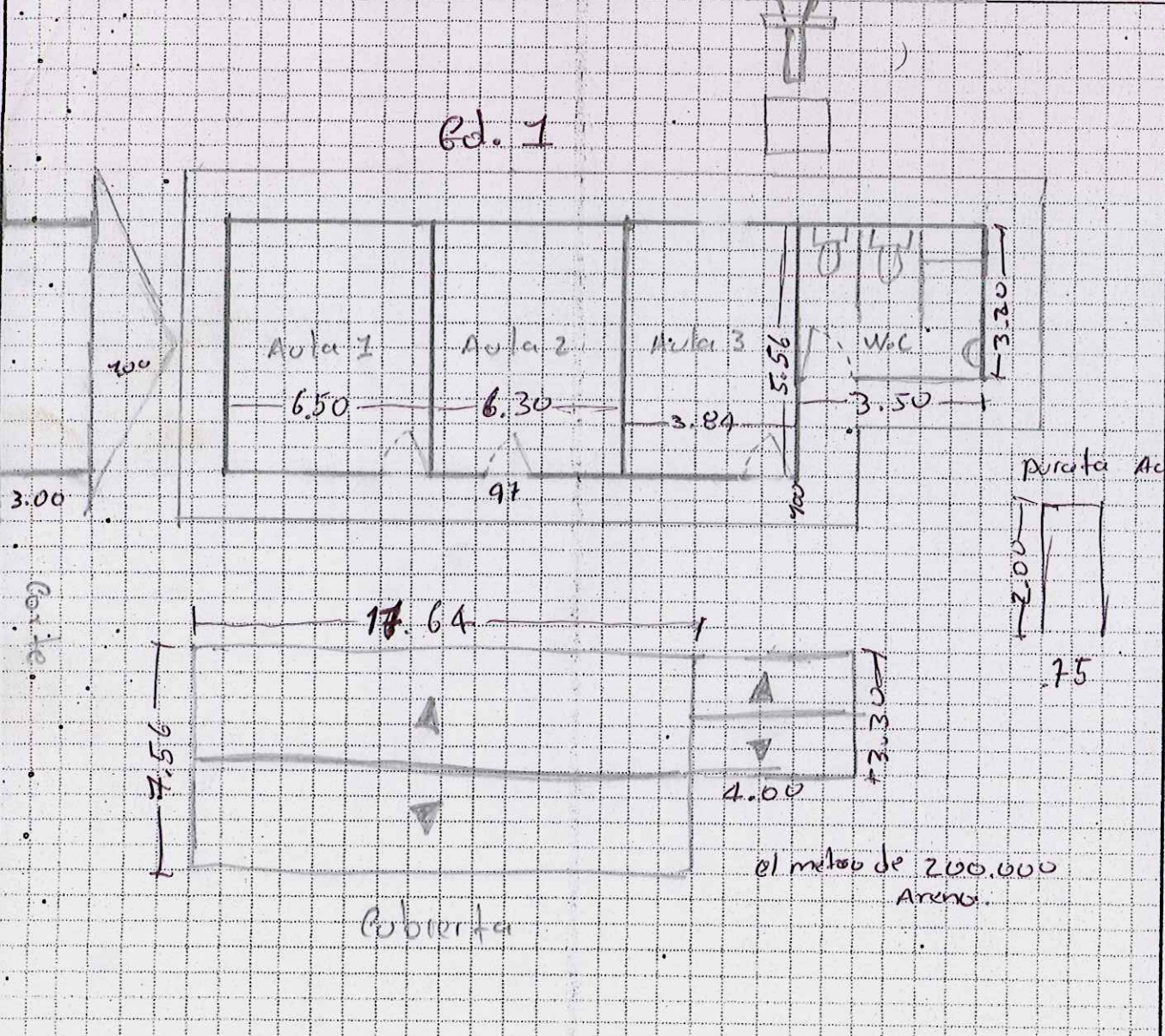

Debe tener en cuenta en el esquema los siguientes aspectos:

1. Ubicación de elementos hidráulicos y sanitarios :indicar: ubicación de acometida hidraulica y diámetro - tanques de reserva y su dimensión.
2. Ubicación de elementos eléctricos: indicar ubicación del transformador - contador - tablero eléctrico - planta eléctrica.

IV. CONTACTOS

Acompañamiento por parte del MEN

Nombre: _____
 Email: _____
 Teléfono: _____

Firma _____
 C.C. _____

Acompañamiento de la OIM:

Nombre: _____
 Email: _____
 Teléfono: _____

Firma _____
 Cargo: _____

Acompañamiento de la Institución Educativa/Secretaría de Educación/Alcaldía Municipal.

Nombre: Jesús Iván Herrillo Ruiz
 Email: iherrillo71@gmail.com
 Teléfono: 312 834 7733

Firma: [Signature]
 Cargo: Rectór 4832830

Acompañamiento adicional por la Institución Educativa/Secretaría de Educación/Alcaldía Municipal.

Nombre: _____
 Email: _____
 Teléfono: _____

Firma _____
 Cargo: _____

IV. CONTACTOS

Acompañamiento por parte del contratista:

Nombre:
 Email:
 Teléfono:

Firma
 C.C.

Acompañamiento del componente social:

Nombre: Tony Barza Hernández
 Email: montgomery@com.75@gmail.com
 Teléfono: 310 8000410

Firma
 Cargo:

[Handwritten Signature]
 Profesional social

Otros:

Nombre:
 Email:
 Teléfono:

Firma
 Cargo:

Nombre:
 Email:
 Teléfono:

Firma
 Cargo:

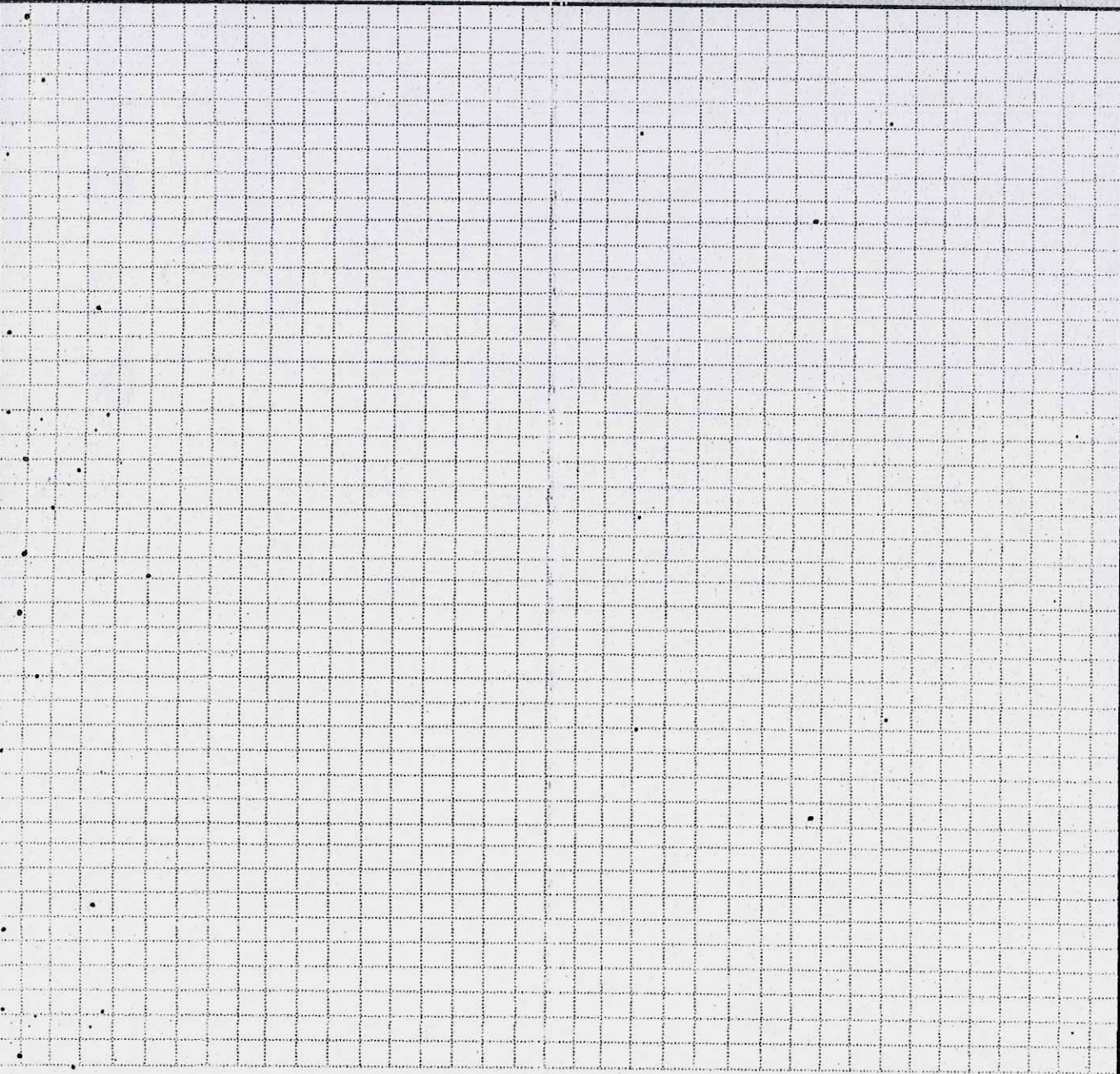

1		2	
3		4	
5		6	

VI. CONDICIONES DEL PREDIO PARA TENER EN CUENTA EN EL PRESUPUESTO

Acceso al predio

Vehicular
 Peatonal
 Fluvial
 Marítima
 Otro: _____

Distancia en km desde el casco urbano: 87.80 Km

El predio cuenta con servicios de:

Agua SI NO
 Luz SI NO
 Gas SI NO
 Alcantaril SI NO
 Tel. SI NO

Se requiere realizar demoliciones SI NO
 _____ M2 Material predominante _____

OBSERVACIONES Y RECOMENDACIONES (Relacione aquí todo lo que considere importante como parte del diagnóstico)

Durante se realizó la visita no se encontró la documentación de la sede y la comunidad dijo que estar en terreno y no fue posible conseguir la información de la cantidad de los albañanes por nivel.



OSCAR NOEL MAYOR POSSO
INGENIERO CIVIL

CONTRATO DE OBRA OIM
No. 462 De 2018 CM 374

ACTA DE REUNIÓN

PROYECTO: DIAGNOSTICOS Y MEJORAMIENTOS SEDES EDUCATIVAS UBICADAS EN LOS DIFERENTES DEPARTAMENTOS A NIVEL NACIONAL - GRUPO 6 - VALLE DEL CAUCA - CHOCÓ - TOLIMA (VAGHOTO)

Fecha: 22/08/2018

Hora Inicio: 4:09

Hora Termina: 5:30

Lugar de reunión: Balcon de la sede.

ASISTENTES A LA REUNIÓN:

CARGO / OFICIO	NOMBRE / DATOS / C.C.
Presidente consejo	Duis ANGLIO 5991271
Presidente	RUFINO MURILLO: 4834853

OBJETO DE LA REUNIÓN:

- 1.- tratar de dar solución técnica estructural.
- 2.-
- 3.-
- 4.-

DESARROLLO DE LA REUNIÓN:

- 1.- se habla que hay que cambiar la cubierta común por
- 2.- tipo arquitectónica por temas de durabilidad
- 3.- si la batería sanitaria esta buena pero no hay
- 4.- tanque elevado.

CONCLUSIONES Y COMPROMISOS::

- 1.- Cambio de cubierta - perfiles Metálicos
- 2.- Comprar 2 tanques de 1000 ltr, y Bomba
- 3.- Cambiar puertas del aula # 2
- 4.- pintura para Marcos, y Muros
- 5.- Cambiar protector para ventanas

Conservación peso se debe cambiar 2 terminales zinc
Para constancia de lo anterior, firman la presente acta los que en ella intervinieron:

Nombre:
Cargo:

Nombre:
Cargo:



Organismo Registral del Migración (ORM)
del OEA, Ministerio de Asesoría



OSCAR NOEL MAYOR POSSO
INGENIERO CIVIL

CONTRATO DE OBRA OIM
No. 462 De 2018 CM 374

ACTA DE REUNIÓN

Nombre:
Cargo:

Nombre:
Cargo:

Nombre:
Cargo:

Nombre:
Cargo:

Nombre:
Cargo:

Nombre:
Cargo:

Nombre:
Cargo:

Nombre:
Cargo:

Nombre:
Cargo:

Nombre:
Cargo:

24

DIAGNÓSTICO CONSTRUCCIÓN DE INFRAESTRUCTURA EDUCATIVA

I INFORMACIÓN GENERAL DEL ESTABLECIMIENTO EDUCATIVO

NOMBRE DE LA INSTITUCIÓN EDUCATIVA: Francisco Estímulo Menero "Frem"
 CODIGO DANE INSTITUCIÓN EDUCATIVA: 427361000068
 NOMBRE DE LA SEDE EDUCATIVA: sede suruco
 CODIGO DANE DE LA SEDE EDUCATIVA: 227361001863
 Dirección/ Municipio: Heleño sonjón Departamento Cócclo
 FECHA DE VENTA: DIA 23 MES 08 AÑO 2018 JORNADAS: MAÑANA TARDE NOCHE
 COORDENADAS GEOGRAFICAS (GPS): X: N 5° 4' 5" Y: E-76° 43' 19"
 RECTOR: Emiro Enrique Mena Maturán URBANA RURAL
 E-mail: Emema23@hotmail.com TELÉFONO: 312 707 26 97
 La I.E. dispone de predio con certificado de libertad y tradición, escritura a nombre de la I.E. o del Municipio ó resolución de adjudicación de etnias indígenas o afrocolombianos. SI NO Tipo de doc.: Certificado
 No del doc.: Consejo Comunitario
 Anexa documento: SI NO

El predio o el inmueble donde se ubica el establecimiento educativo se encuentra en un terreno estable y no genera ningún tipo de riesgo para los estudiantes: SI NO

* En caso de que la respuesta sea NO indique a continuación porque:

Deslizamiento Receptor de Deslizamiento Zona Pantanosa Problemas estructurales
 Inundación Relleno Sanitario Zona de protección otro, ¿Cuál?

Amplice si considera :

INFORMACIÓN BASE (DATOS DE MATRICULA DE LA MAYOR JORNADA)	GRADO	No. NIÑOS	No. NIÑAS	GRADO	No. NIÑOS	No. NIÑAS	GRADO	No. NIÑOS	No. NIÑAS	No. ADULTOS	
	PREJARDIN		0	0	PRIMERO	13	9	SEXTO	3	3	Adultos Mujeres
JARDIN		0	0	SEGUNDO	11	4	SÉPTIMO	8	7	Adultos hombres	0
TRANSICIÓN		8	5	TERCERO	3	2	OCTAVO	0	7	TOTAL	0
		0	0	CUARTO	4	6	NOVENO	3	2	TOTAL ESTUDIANTES EN EL ESTABLECIMIENTO EDUCATIVO	
		0	0	QUINTO	8	5	DECIMO	0	0		
ESTUDIANTES		0	0				ONCE	0	0		
TOTAL		8	5	TOTAL	39	26	TOTAL	14	13	No.	105

II. INFORMACIÓN DE LA INFRAESTRUCTURA EXISTENTE

No. DE AULAS 8 BIBLIOTECA LABORATORIO otro, Cual?
 No. BATERIA SANITARIA 7 No. De aparatos 8 COMIDOR INTERNADO

III. NECESIDADES DE MEJORAMIENTO DE LA INFRAESTRUCTURA EXISTENTE

Nota: (De la siguiente relación de actividades, si el establecimiento lo requiere, relacione su Ubicación, cantidad, Unidad, Medidas y el Material estimado, de lo contrario indique /)

1. AGUA Y SANEAMIENTO BÁSICO : El establecimiento requiere:
 A. TANQUE ALMACENAMIENTO AGUA: Ubicación: Patio Cant: 1 UND: LTS Medidas 2000 Material Plástico.
 B. TUBERIA HIDRÁULICA Y ACCESORIOS Ubicación: Patio Cant: 15 UND: ml Medidas Estandar Material PVC.
 C. POZO SÉPTICO: Ubicación: 0 Cant: 0 UND: 0 Medidas 0 Material 0
 D. TUBERIA SANITARIA Y ACCESORIOS: Ubicación: 0 Cant: 0 UND: 0 Medidas 0 Material 0
 E. CAJAS DE INSPECCIÓN: Ubicación: 0 Cant: 0 UND: 0 Medidas 0 Material 0
 F. CANAL Y BANTES AGUAS LLUVIAS: Ubicación: Edf 4 y 5 Cant: 46.52 UND: ml Medidas Estandar Material Metal
 G. Otro Bambú Ubicación: Patio Cant: 1 UND: uno Medidas Estandar Material Según especific.

OK

II. LEVANTAMIENTO DEL PREDIO Y UBICACIÓN DE LOS ESPACIOS (INCLUIR MEDIDAS)
Ubicar según Norte

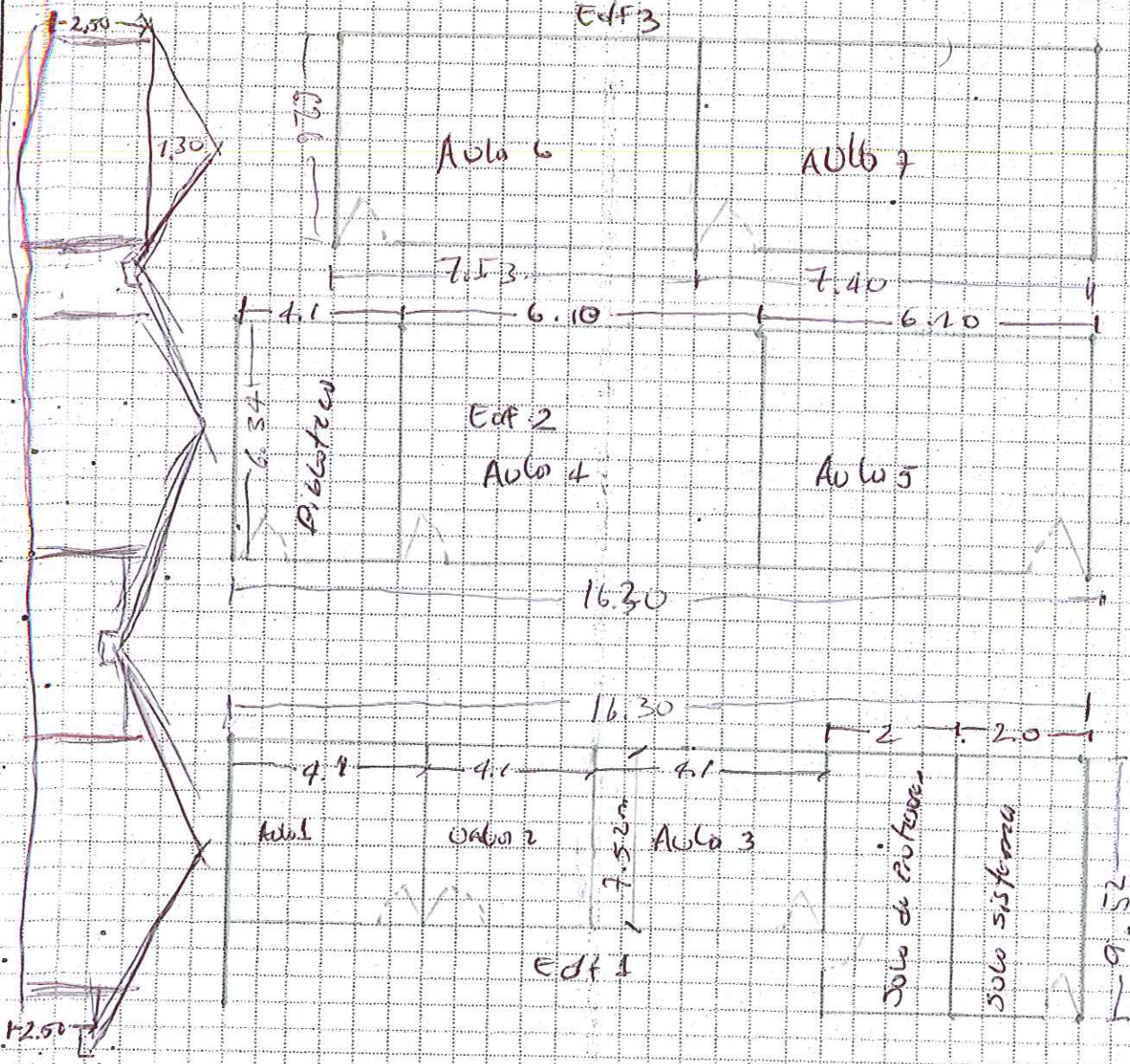

Debe tener en cuenta en el esquema los siguientes aspectos;

1. Ubicación de elementos hidráulicos y sanitarios: indicar: ubicación de acometida hidráulica y diámetro - tanques de reserva y su dimensión.
2. Ubicación de elementos eléctricos: indicar ubicación del transformador - contador - tablero eléctrico - planta eléctrica.

IV. CONTACTOS

Acompañamiento por parte del MEN

Nombre: _____
 Email: _____
 Teléfono: _____

Firma
C.C.

Acompañamiento de la OIM:

Nombre: _____
 Email: _____
 Teléfono: _____

Firma
Cargo:

Acompañamiento de la Institución Educativa/Secretaría de Educación/Alcaldía Municipal.

Nombre: * EXCETO FALDUE XIENA NATUCA
 Email: ambma23@gmail.com
 Teléfono: 315 508 2189

Firma
Cargo:

[Handwritten Signature]
 COORDINADOR

Acompañamiento adicional por la Institución Educativa/Secretaría de Educación/Alcaldía Municipal.

Nombre: _____
 Email: _____
 Teléfono: _____

Firma
Cargo:

IV. CONTACTOS

Acompañamiento por parte del contratista:

Nombre: Julio Cesar Coata
 Email: jucoato2014@gmail.com
 Teléfono: 3104227123

Firma: [Signature]
 C.C.: 1076725190

Acompañamiento del componente social:

Nombre: Enny O. Homero S.
 Email: ennyomiserena75@gmail.com
 Teléfono: 3108044413

Firma: [Signature]
 Cargo: Profesional Social

Otros:

Nombre: _____
 Email: _____
 Teléfono: _____

Nombre: _____
 Email: _____
 Teléfono: _____

Firma: _____
 Cargo: _____

Firma: _____
 Cargo: _____

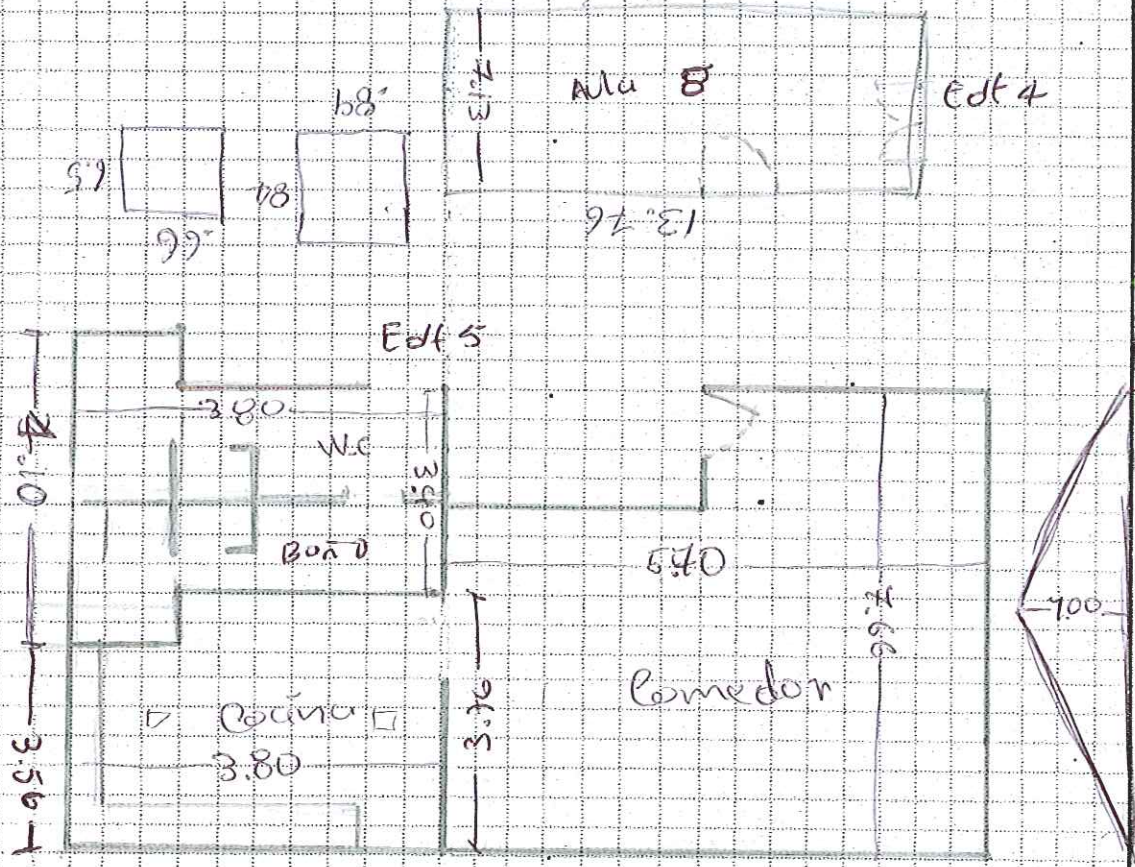

2.54

Corte

80 mil. por un Metro

Abierta

1	2
3	4
5	6

VI. CONDICIONES DEL PREDIO PARA TENER EN CUENTA EN EL PRESUPUESTO

Acceso al predio Vehicular Peatonal Fluvial Marítima Otro: _____ Distancia en km desde el casco urbano **27.60 Km**

El predio cuenta con servicios de:
 Agua SI NO Luz SI NO Gas SI NO Alcantaril SI NO Tel. SI NO

Se requiere realizar demoliciones SI NO _____ m² Material predominante _____

OBSERVACIONES Y RECOMENDACIONES (Relacione aquí todo lo que considere importante como parte del diagnóstico)

En esta institución la comunidad dijo que solo firmara el pacto de unión el representante de la comunidad que es el presidente.



OSCAR NOEL MAYOR POSCO
INGENIERO CIVIL

CONTRATO DE OBRA OIM
No. 462 De 2018 CM 374

ACTA DE REUNIÓN

PROYECTO: DIAGNOSTICOS Y MEJORAMIENTOS SEDES EDUCATIVAS UBICADAS EN LOS DIFERENTES DEPARTAMENTOS
A NIVEL NACIONAL - GRUPO 5 - VALLE DEL CAUCA - CHOCÓ - TOLIMA (VAGHOTO)

Fecha: 23/08/2018

Hora Inicio: 2:07

Hora Termina: 3:43

Lugar de reunión: Sede Suruco

ASISTENTES A LA REUNIÓN: Aula de clases

CARGO / OFICIO	NOMBRE / DATOS / C.C.
X Presidente	Jose esmelin mas puma 779309017

OBJETO DE LA REUNIÓN:

- 1.- se hablo de Mejorar el restaurante escolar. y organizar
- 2.- un aula que se destechó
- 3.- los puntos electricos estan malos
- 4.-

DESARROLLO DE LA REUNIÓN:

- 1.- se habla que el comedor esta en mal estado tiene mucha
- 2.- goteras. necesita pintura.
- 3.- La bateria sanitario esta sin agua no tienen hay un solo
- 4.- tanque, piden otro, la institucion no tiene energia

CONCLUSIONES Y COMPROMISOS::

- 1.- Cambio de cubierta del restaurante escolar y perfles
- 2.- pintura en general de la sede
- 3.- Cambiar puerta del baño, y Cambiar 79 chapas
- 4.- Mejorar tina 1 tanque de 1000ltv
- 5.- Cambiar cubierta del aula B

Para constancia de lo anterior, firman la presente acta los que en ella intervinieron:

6. Organizar Puntos electricos en toda la sede

7. Enchapar piso y Cornier del restaurante escolar y enchape del aula

B.

Nombre:

Cargo:

Nombre:

Cargo:



OSCAR NOEL MAYOR POSSO
INGENIERO CIVIL

CONTRATO DE OBRA OIM
No. 462 De 2018 CM 374

ACTA DE REUNIÓN

Nombre: _____
Cargo: _____

Nombre: _____
Cargo: _____

José esmeraldas Mosquera
Nombre: _____
Cargo: _____

Nombre: _____
Cargo: _____

Nombre: _____
Cargo: _____

Nombre: _____
Cargo: _____

Nombre: _____
Cargo: _____

Nombre: _____
Cargo: _____

Nombre: _____
Cargo: _____

Nombre: _____
Cargo: _____

25

DIAGNÓSTICO CONSTRUCCIÓN DE INFRAESTRUCTURA EDUCATIVA

I. INFORMACIÓN GENERAL DEL ESTABLECIMIENTO EDUCATIVO

NOMBRE DE LA INSTITUCIÓN EDUCATIVA: Francisco Estimado Monera "Frasi"
 CODIGO DANE INSTITUCIÓN EDUCATIVA: 427361000068
 NOMBRE DE LA SEDE EDUCATIVA: Sede San Jeronimo
 CODIGO DANE DE LA SEDE EDUCATIVA: 227497000451
 Dirección/ Municipio: Medio sanjuan Departamento: Choco
 FECHA DE VISITA: DIA 23 MES 08 AÑO 2018 JORNADAS: MAÑANA TARDE NOCHE
 COORDENADAS GEOGRAFICAS (GPS): X: N 4° 58' 53" Y: E - 76° 44' 20"
 RECTOR: Emiro Enrique Mena Mutuama URBANA RURAL
 E-mail: emema23@hotmail.com TELÉFONO: 312 709 2697
 * La I.E. dispone de predio con certificado de libertad y tradición, escritura a nombre de la I.E. o del Municipio ó resolución de adjudicación de etnias indígenas o afrocolombianos. SI NO Tipo de doc.: Concejo como Certificado
 No del doc.: Concejo Comunal
 Anexa documento: SI NO

El predio o el inmueble donde se ubica el establecimiento educativo se encuentra en un terreno estable y no genera ningún tipo de riesgo para los estudiantes: SI NO
 En caso de que la respuesta sea NO indique a continuación porque:
 Deslizamiento Receptor de Deslizamiento Zona Pantanosa Problemas estructurales
 Inundación Relleno Sanitario Zona de protección otro, ¿Cuál?
 Amplie si considera:

II. INFORMACIÓN BASE (DATOS DE MATRICULA DE LA MAYOR JORNADA)	GRADO	No. NIÑOS	No. NIÑAS	GRADO	No. NIÑOS	No. NIÑAS	GRADO	No. NIÑOS	No. NIÑAS	No. ADULTOS	
	PREJARDIN		0	0	PRIMERO	7	7	SEXTO	0	0	Adultos Mujeres
JARDIN		0	0	SEGUNDO	7	3	SÉPTIMO	0	0	Adultos hombres	0
TRANSICIÓN		2	2	TERCERO	0	3	OCTAVO	0	0	TOTAL	0
				CUARTO	0	0	NOVENO	0	0	TOTAL ESTUDIANTES EN EL ESTABLECIMIENTO EDUCATIVO	
				QUINTO	0	0	DECIMO	0	0		
							ONCE	0	0		
ESTUDIANTES	TOTAL	2	2	TOTAL	2	7	TOTAL	0	0	No.	13

II. INFORMACIÓN DE LA INFRAESTRUCTURA EXISTENTE

No. DE AULAS: 3 BIBLIOTECA: NO LABORATORIO: NO
 No. BATERIA SANITARIA: 7 No. De aparatos: 4 COMEYOR: NO INTERNADO: NO otro, Cual?

III. NECESIDADES DE MEJORAMIENTO DE LA INFRAESTRUCTURA EXISTENTE

Nota: (De la siguiente relación de actividades, si el establecimiento lo requiere, relacione su Ubicación, cantidad, Unidad, Medidas y el Material estimado, de lo contrario indique /)

1. AGUA Y SANEAMIENTO BÁSICO: El establecimiento requiere:

A. TANQUE ALMACENAMIENTO AGUA: Ubicación: Pozo Cant: 1 UND: uno Medidas: estandar Material: Plastico
 B. TUBERIA HIDRÁULICA Y ACCESORIOS Ubicación: Pozo Cant: 12 UND: m Medidas: estandar Material: Pvc
 C. POZO SÉPTICO: Ubicación: Pozo Cant: 1 UND: uno Medidas: estandar Material: Plastico
 D. TUBERIA SANITARIA Y ACCESORIOS: Ubicación: Pozo Cant: 25 UND: una Medidas: estandar Material: Pvc
 E. CAJAS DE INSPECCIÓN: Ubicación: Pozo Cant: 1 UND: una Medidas: 0.60x.60 Material: concreto ó Bloque
 F. CANAL Y BANTES AGUAS LLUVIAS: Ubicación: Canal Cant: 46 UND: ml Medidas: estandar Material: del tipo amonaco
 G. Otro Bombas Ubicación: Pozo Cant: 1 UND: una Medidas: estandar Material:

OK

2. MANTENIMIENTO CORRECTIVO: El establecimiento requiere:

A. REPOSICIÓN DE TEJA:	Ubicación: <u>Edif 1</u>	Cant: <u>176.3</u> UND: <u>m²</u>	Medidas: <u>Estandar</u>	Material: <u>Tipo 404</u>	
B. REPOSICIÓN ESTRUCTURA CUBIERTA	Ubicación: <u>Edif 1</u>	Cant: <u>176.3</u> UND: <u>m²</u>	Medidas: <u>Estandar</u>	Material: <u>Acero o Metálico</u>	
C. REPOSICIÓN DE SANITARIO	Ubicación: <u>Baño</u>	Cant: <u>1</u> UND: <u>uno</u>	Medidas: <u>Estandar</u>	Material: <u>Porcelana</u>	
D. REPOSICIÓN DE LAVAMOS	Ubicación: <u>0</u>	Cant: <u>0</u> UND: <u>0</u>	Medidas: <u>0</u>	Material: <u>0</u>	
E. REPOSICIÓN DE ORINAL	Ubicación: <u>0</u>	Cant: <u>0</u> UND: <u>0</u>	Medidas: <u>0</u>	Material: <u>0</u>	
F. REPOSICIÓN DE MESÓN	Ubicación: <u>0</u>	Cant: <u>0</u> UND: <u>0</u>	Medidas: <u>0</u>	Material: <u>0</u>	
G. REPOSICIÓN DE MURO	Ubicación: <u>0</u>	Cant: <u>0</u> UND: <u>0</u>	Medidas: <u>0</u>	Material: <u>0</u>	
H. REPOSICIÓN ENCHAPE PARED	Ubicación: <u>0</u>	Cant: <u>0</u> UND: <u>0</u>	Medidas: <u>0</u>	Material: <u>0</u>	
I. REPOSICIÓN ENCHAPE PISO	Ubicación: <u>Edif 1</u>	Cant: <u>127.98</u> UND: <u>m²</u>	Medidas: <u>Variable</u>	Material: <u>Cerámico</u>	
J. REPOSICIÓN POSETA LAVATRAPEROS	Ubicación: <u>0</u>	Cant: <u>0</u> UND: <u>0</u>	Medidas: <u>0</u>	Material: <u>0</u>	
K. REPOSICIÓN DE PUERTAS:	Ubicación: <u>Aula 1</u>	Cant: <u>1</u> UND: <u>uno</u>	Medidas: <u>1.250</u>	Material: <u>Madera o metálico</u>	
L. REPOSICIÓN DE VENTANAS:	Ubicación: <u>0</u>	Cant: <u>0</u> UND: <u>0</u>	Medidas: <u>0</u>	Material: <u>0</u>	
M. REPOSICIÓN DE CIELO RASO:	Ubicación: <u>0</u>	Cant: <u>0</u> UND: <u>0</u>	Medidas: <u>0</u>	Material: <u>0</u>	
N. REPOSICIÓN DE LÁMPARAS:	Ubicación: <u>0</u>	Cant: <u>0</u> UND: <u>0</u>	Medidas: <u>0</u>	Material: <u>0</u>	
Ñ. REP. INTERRUPTORES Y O TOMAS:	Ubicación: <u>Edif 1</u>	Cant: <u>6</u> UND: <u>uno</u>	Medidas: <u>Estandar</u>	Material: <u>.</u>	
O. REPOSICIÓN TABLERO ELÉCTRICO:	Ubicación: <u>0</u>	Cant: <u>0</u> UND: <u>0</u>	Medidas: <u>0</u>	Material: <u>0</u>	
P. INSTALACIÓN TUBERIA MT:	Ubicación: <u>0</u>	Cant: <u>0</u> UND: <u>0</u>	Medidas: <u>0</u>	Material: <u>0</u>	
Q. Otro	Ubicación:	Cant:	UND:	Medidas:	Material:
R. SUMINISTRO E INSTALACIÓN DE PANEL SOLAR: (SÓLO PARA ILUMINACIÓN, INDICAR NÚMERO DE BOMBILLOS A ABASTECER)					

3. MANTENIMIENTO PREVENTIVO : El establecimiento requiere:

A. PAÑETE MURO M2:	Ubicación: <u>0</u>	Cant: <u>0</u> UND: <u>0</u>	Medidas: <u>0</u>	Material: <u>0</u>	
B. VINOLO SOBRE MURO 2 MANOS:	Ubicación: <u>Edif 1</u>	Cant: <u>228.41</u> UND: <u>m²</u>	Medidas: <u>Variable</u>	Material: <u>Pintura</u>	
C. KORAZA SOBRE MURO 2 MANOS:	Ubicación: <u>Edif 1</u>	Cant: <u>148.16</u> UND: <u>m²</u>	Medidas: <u>Variable</u>	Material: <u>Pintura</u>	
D. IMPERMEABILIZACIÓN MUROS	Ubicación: <u>0</u>	Cant: <u>0</u> UND: <u>0</u>	Medidas: <u>0</u>	Material: <u>0</u>	
E. IMPERMEABILIZACIÓN PLACAS:	Ubicación: <u>0</u>	Cant: <u>0</u> UND: <u>0</u>	Medidas: <u>0</u>	Material: <u>0</u>	
F. CAMBIO DE GRIFERIA:	Ubicación: <u>0</u>	Cant: <u>0</u> UND: <u>0</u>	Medidas: <u>0</u>	Material: <u>0</u>	
G. Otro: Cual?	Ubicación:	Cant:	UND:	Medidas:	Material:

4. DOTACIÓN DE MÓBILIARIO: (Si no existe el elemento o esta en avanzado estado de deterioro*) El establecimiento requiere:

A. TABLERO:	Deterioro <input checked="" type="checkbox"/>	No existe <input type="checkbox"/>	Cantidad: <u>2</u>
B. PUESTO PARA DOCENTE (MESA Y SILLA):	Deterioro <input type="checkbox"/>	No existe <input checked="" type="checkbox"/>	Cantidad: <u>0</u>
C. PUESTO UNIPERSONAL ALUMNO (MESA Y SILLA):	Deterioro <input checked="" type="checkbox"/>	No existe <input type="checkbox"/>	Cantidad: <u>10</u>
D. MUEBLE DE ALMACENAMIENTO:	Deterioro <input type="checkbox"/>	No existe <input checked="" type="checkbox"/>	Cantidad: <u>0</u>
E. TANDEM DE CANECAS:	Deterioro <input checked="" type="checkbox"/>	No existe <input type="checkbox"/>	Cantidad: <u>7</u>

* Estado de deterioro: Faltan piezas al mobiliario ejm: tornillos, piezas completas, chapas; presenta deficiencias físicas como desoldado, con fillos o puntas oxidadas cortantes, fracturas o huecos, son inestables e inseguros.

5. CONSTRUCCIÓN NUEVA : El establecimiento evidencia la falta de instalaciones y ambientes escolares (Describa claramente la necesidad, indicando el motivo, el tipo y número de espacios requeridos)

Construcción de estructura para montar tanque de almacenamiento de agua para abastecer la buffer sanitario.
 Requiere la construcción de comedor escolar porque los alumnos reciben los alimentos o la interperita.
 La tanquera existente no cuenta con la cabeza suficiente de altura para que llegue con presión a los aparatos y evacuar aguas servidas.

III. LEVANTAMIENTO DEL PREDIO Y UBICACIÓN DE LOS ESPACIOS (INCLUIR MEDIDAS)

Ubicar según Norte

pozo septico

Corte

Tanquera

Edif. 1

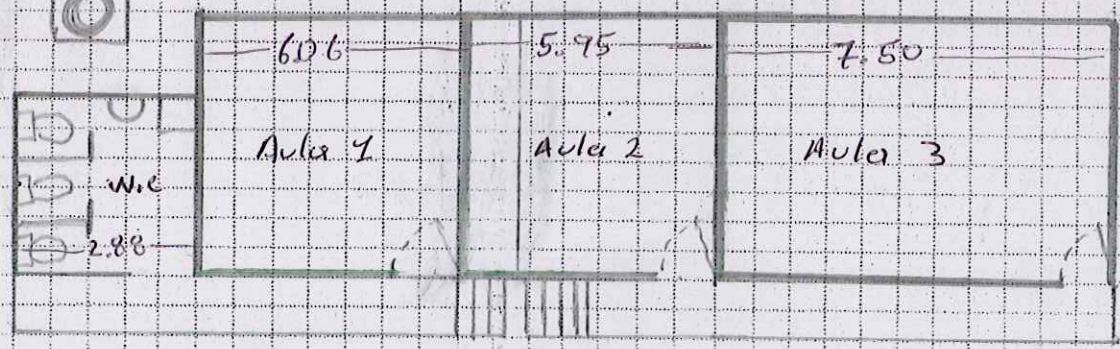

abierto

5 Codos 1/2 3 T 1/2

Debe tener en cuenta en el esquema los siguientes aspectos:

- 1. Ubicación de elementos hidráulicos y sanitarios: indicar: ubicación de acometida hidráulica y diámetro - tanques de reserva y su dimensión.
- 2. Ubicación de elementos eléctricos: indicar ubicación del transformador - contador - tablero eléctrico - planta eléctrica.

IV. CONTACTOS

Acompañamiento por parte del MEN

Nombre: _____
 Email: _____
 Teléfono: _____

Firma
C.C.

Acompañamiento de la OIM:

Nombre: _____
 Email: _____
 Teléfono: _____

Firma
Cargo:

Acompañamiento de la Institución Educativa/Secretaría de Educación/Alcaldía Municipal.

Nombre: EMIRO E ROSA NATURALIA
 Email: emiro.23@colombiana.gov.co
 Teléfono: 313 5287189

Firma
Cargo:

[Handwritten signature]
RESPONSA

Acompañamiento adicional por la Institución Educativa/Secretaría de Educación/Alcaldía Municipal.

Nombre: _____
 Email: _____
 Teléfono: _____

Firma
Cargo:

IV. CONTACTOS

Acompañamiento por parte del contratista:

Nombre: Jairo Córdoba
Email: jocordoba24@gmail.com
Teléfono: 3104227723

Firma: [Signature]
C.C.: 1076325140

Acompañamiento del componente social:

Nombre: Tanny Harms (eto M)
Email: mantzamoquea@gmail.com
Teléfono: 3108444470

Firma: [Signature]
Cargo: Profesional social

Otros:

Nombre: _____
Email: _____
Teléfono: _____

Firma: _____
Cargo: _____

Nombre: _____
Email: _____
Teléfono: _____

Firma: _____
Cargo: _____

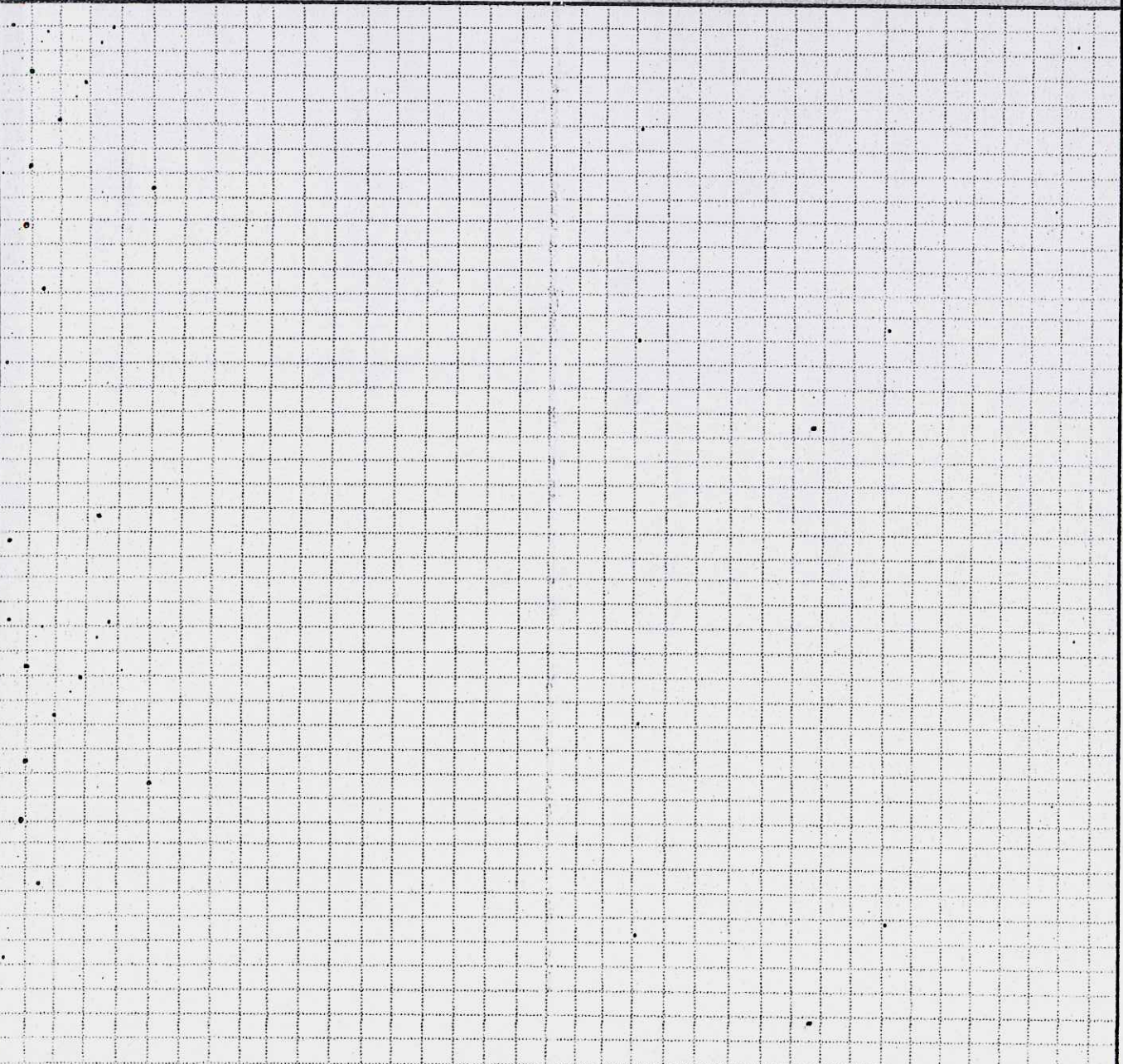

V. REGISTRO FOTOGRÁFICO: Identificar las áreas afectadas, cuando requiera demolición o reposición o mejoramiento

1		2	
3		4	
5		6	

VI. CONDICIONES DEL PREDIO PARA TENER EN CUENTA EN EL PRESUPUESTO

Acceso al predio
 Vehicular Peatonal Fluvial Marítima Otro: _____

Distancia en km desde el casco urbano: **81.00 Km**

El predio cuenta con servicios de:
 Agua SI NO Luz SI NO Gas SI NO Alcantaril SI NO Tel. SI NO

Se requiere realizar demoliciones SI NO M2 Material predominante _____

OBSERVACIONES Y RECOMENDACIONES (Relacione aquí todo lo que considere importante como parte del diagnóstico)

La partición está bastante deteriorada en cuanto a cubierta, Pata y abastecimiento de agua para la cocina, susitua y de paso septico para evacuar las aguas servidas de lo mismo.



OSCAR NOEL MAYOR POSSO
INGENIERO CIVIL

CONTRATO DE OBRA OIM
No. 462 De 2018 CM 374

ACTA DE REUNIÓN

PROYECTO: DIAGNOSTICOS Y MEJORAMIENTOS SEDES EDUCATIVAS UBICADAS EN LOS DIFERENTES DEPARTAMENTOS A NIVEL NACIONAL - GRUPO 5 - VALLE DEL CAUCA - CHOCÓ - TOLIMA (VACHOTO)

Fecha: 23/08/2018 Hora Inicio: 10:20 Hora Termina: 12:10

Lugar de reunión: salon de clases

ASISTENTES A LA REUNIÓN:

CARGO / OFICIO	NOMBRE / DATOS / C.C.
X	AURAMARÍA 35696433
	NEISON MORENO 11706913
RESODERO	EPIFONIO RIVEROS 82382160
Docente	Mariela Mosquera 2633110518

OBJETO DE LA REUNIÓN:

- 1.- Apostar tecnicamente y profesionalmente con el mejoramiento
- 2.- de la sede.
- 3.-
- 4.-

DESARROLLO DE LA REUNIÓN:

- 1.- dicen que no hay restaurante y debido a esto
- 2.- les toca utilizar un aula para preparar los alimentos.
- 3.- piden enchape de piso
- 4.- No hay energia en los salones

CONCLUSIONES Y COMPROMISOS::

- 1.- mejoramiento de cubierta en general
- 2.- construcción de pozo septico.
- 3.- pintura en general
- 4.- Comprar tanque de 1000 ltr y bomba
- 5.- Cambiar tanque de sanitario
- 6.- Mejorar el balcon.
- 7.- Cambiar puerta del aula 1
- 8.- no hay organize los puntos electricos
- 8.- Enchape de piso

Para constancia de lo anterior, firman la presente acta los que en ella intervinieron:

Nombre:
Cargo:

Nombre:
Cargo:



OSCAR NOEL MAYOR POSSO
INGENIERO CIVIL

CONTRATO DE OBRA OIM
No. 462 De 2018 CM 374

ACTA DE REUNIÓN

NELSON MAYOR M.

Nombre:

Cargo:

Nombre:

Cargo:

AIRA MARÍA

Nombre:

Cargo:

Nombre:

Cargo:

EP. FERRIS RIVAS

Nombre:

Cargo:

Nombre:

Cargo:

Florinda Mosquera Asprilla

Nombre:

Cargo: Dolente

Nombre:

Cargo:

Nombre:

Cargo:

Nombre:

Cargo:

DIAGNÓSTICO CONSTRUCCIÓN DE INFRAESTRUCTURA EDUCATIVA

I. INFORMACIÓN GENERAL DEL ESTABLECIMIENTO EDUCATIVO

NOMBRE DE LA INSTITUCIÓN EDUCATIVA: Francisco Estimio Munera "Frem"
 CODIGO DANE INSTITUCIÓN EDUCATIVA: 427361000068
 NOMBRE DE LA SEDE EDUCATIVA: sede Chiquichoque
 CODIGO DANE DE LA SEDE EDUCATIVA: 227361000760
 Dirección/ Municipio: Medio san Juan Departamento Chocó
 FECHA DE REGISTRO: DIA 23 MES 08 AÑO 2018 JORNADAS MAÑANA X TARDE NOCHE
 COORDENADAS GEOGRAFICAS (GPS): X: N 5° 2' 18" Y: E - 76° 43' 26"

RECTOR: Emiro Enrique Mena Madurra URBANA RURAL X
 E-mail: emema23@hotmail.com TELÉFONO:

* La I.E. dispone de predio con certificado de libertad y tradición, escritura a nombre de la I.E. o del Municipio ó resolución de adjudicación de etnias indígenas o afrocolombianos. S. Tipo de doc.: Concejo Certificado NO X No del doc.: Concejo Comunitario. Anexa documento: SI X NO

El predio o el inmueble donde se ubica el establecimiento educativo se encuentra en un terreno estable y no genera ningún tipo de riesgo para los estudiantes. SI X NO

* En caso de que la respuesta sea NO indique a continuación porque:
 Deslizamiento Receptor de Deslizamiento Zona Pantanosa Problemas estructurales
 Inundación Relleno Sanitario Zona de protección otro, ¿Cuál?

Amplie si considera :

II. INFORMACIÓN BASE (DATOS DE MATRICULA DE LA MAYOR JORNADA)	GRADO	No. NIÑOS	No. NIÑAS	GRADO	No. NIÑOS	No. NIÑAS	GRADO	No. NIÑOS	No. NIÑAS	No. ADULTOS	
	PREJARDIN	0	0	PRIMERO	7	5	SEXTO	0	0	Adultos Mujeres	0
JARDIN	0	0	SEGUNDO	7	3	SÉPTIMO	0	0	Adultos hombres	0	
TRANSICIÓN	7	4	TERCERO	5	3	OCTAVO	0	0	TOTAL	0	
			CUARTO	5	5	NOVENO	0	0	TOTAL ESTUDIANTES EN EL ESTABLECIMIENTO EDUCATIVO		
			QUINTO	9	8	DECIMO	0	0			
ESTUDIANTES						ONCE	0	0	No. 62		
TOTAL	7	4	TOTAL	27	24	TOTAL	0	0			

II. INFORMACIÓN DE LA INFRAESTRUCTURA EXISTENTE

No. DE AULAS: 5 BIBLIOTECA: NO LABORATORIO: NO
 No. BATERIA SANITARIA: 1 No. De aparatos: 6 COMEDOR: SI INTERNADO: NO
 otro, Cual?

III. NECESIDADES DE MEJORAMIENTO DE LA INFRAESTRUCTURA EXISTENTE

Nota: (De la siguiente relación de actividades, si el establecimiento lo requiere, relacione su Ubicación, cantidad, Unidad, Medidas y el Material estimado, de lo contrario indique /)

1. AGUA Y SANEAMIENTO BÁSICO : El establecimiento requiere:

A. TANQUE ALMACENAMIENTO AGUA: Ubicación: patio Cant: 1 UND: Und Medidas Estandar Matrial: plastico

B. TUBERIA HIDRÁULICA Y ACCESORIOS Ubicación: 0 Cant: 0 UND: 0 Medidas 0 Material 0

C. POZO SÉPTICO: Ubicación: 0 Cant: 0 UND: 0 Medidas 0 Material 0

D. TUBERIA SANITARIA Y ACCESORIOS: Ubicación: 0 Cant: 0 UND: 0 Medidas 0 Material 0

E. CAJAS DE INSPECCIÓN: Ubicación: 0 Cant: 0 UND: 0 Medidas 0 Material 0

F. CANAL Y BANTES AGUAS LLUVIAS: Ubicación: Comedor Cant: 48 UND: ML Medidas Variable Material: Metal

G. Otro Ubicación: 0 Cant: 0 UND: 0 Medidas 0 Material 0

2. MANTENIMIENTO CORRECTIVO: El establecimiento requiere:

A. REPOSICIÓN DE TEJA:	Ubicación: <u>Cubierta</u>	Cant: <u>239</u>	UND: <u>M²</u>	Medidas: <u>Variable</u>	Material: <u>Teja tipo forte</u>
B. REPOSICIÓN ESTRUCTURA CUBIERTA	Ubicación: <u>Cubierta</u>	Cant: <u>239</u>	UND: <u>M²</u>	Medidas: <u>Variable</u>	Material: <u>Metálico - Moderno</u>
C. REPOSICIÓN DE SANITARIO	Ubicación: <u>0</u>	Cant: <u>0</u>	UND: <u>0</u>	Medidas: <u>0</u>	Material: <u>0</u>
D. REPOSICIÓN DE LAVAMOS	Ubicación: <u>0</u>	Cant: <u>0</u>	UND: <u>0</u>	Medidas: <u>0</u>	Material: <u>0</u>
E. REPOSICIÓN DE ORINAL	Ubicación: <u>0</u>	Cant: <u>0</u>	UND: <u>0</u>	Medidas: <u>0</u>	Material: <u>0</u>
F. REPOSICIÓN DE MESÓN	Ubicación: <u>0</u>	Cant: <u>0</u>	UND: <u>0</u>	Medidas: <u>0</u>	Material: <u>0</u>
G. REPOSICIÓN DE MURO	Ubicación: <u>0</u>	Cant: <u>0</u>	UND: <u>0</u>	Medidas: <u>0</u>	Material: <u>0</u>
H. REPOSICIÓN ENCHAPE PARED	Ubicación: <u>0</u>	Cant: <u>0</u>	UND: <u>0</u>	Medidas: <u>0</u>	Material: <u>0</u>
I. REPOSICIÓN ENCHAPE PISO	Ubicación: <u>Ed. 7 - Com.</u>	Cant: <u>203</u>	UND: <u>M²</u>	Medidas: <u>Variable</u>	Material: <u>Cerámica</u>
J. REPOSICIÓN POSETA LAVATRAPEROS	Ubicación: <u>0</u>	Cant: <u>0</u>	UND: <u>0</u>	Medidas: <u>0</u>	Material: <u>0</u>
K. REPOSICIÓN DE PUERTAS:	Ubicación: <u>0</u>	Cant: <u>0</u>	UND: <u>0</u>	Medidas: <u>0</u>	Material: <u>0</u>
L. REPOSICIÓN DE VENTANAS:	Ubicación: <u>0</u>	Cant: <u>0</u>	UND: <u>0</u>	Medidas: <u>0</u>	Material: <u>0</u>
M. REPOSICIÓN DE CIELO RASO:	Ubicación: <u>0</u>	Cant: <u>0</u>	UND: <u>0</u>	Medidas: <u>0</u>	Material: <u>0</u>
N. REPOSICIÓN DE LÁMPARAS:	Ubicación: <u>0</u>	Cant: <u>0</u>	UND: <u>0</u>	Medidas: <u>0</u>	Material: <u>0</u>
Ñ. REP. INTERRUPTORES Y O TOMAS:	Ubicación: <u>0</u>	Cant: <u>0</u>	UND: <u>0</u>	Medidas: <u>0</u>	Material: <u>0</u>
O. REPOSICIÓN TABLERO ELÉCTRICO:	Ubicación: <u>0</u>	Cant: <u>0</u>	UND: <u>0</u>	Medidas: <u>0</u>	Material: <u>0</u>
P. INSTALACIÓN TUBERIA MT:	Ubicación: <u>0</u>	Cant: <u>0</u>	UND: <u>0</u>	Medidas: <u>0</u>	Material: <u>0</u>
Q. Otro	Ubicación: _____	Cant: _____	UND: _____	Medidas: _____	Material: _____

R. SUMINISTRO E INSTALACIÓN DE PANEL SOLAR: (SÓLO PARA ILUMINACIÓN, INDICAR NÚMERO DE BOMBILLOS A ABASTECER)

3. MANTENIMIENTO PREVENTIVO : El establecimiento requiere:

A. PAÑETE MURO M2:	Ubicación: <u>0</u>	Cant: <u>0</u>	UND: <u>0</u>	Medidas: <u>0</u>	Material: <u>0</u>
B. VINILO SOBRE MURO 2 MANOS:	Ubicación: <u>Ed. 1 - Com.</u>	Cant: <u>386</u>	UND: <u>M²</u>	Medidas: <u>Variable</u>	Material: <u>Vinilo</u>
C. KORAZA SOBRE MURO 2 MANOS:	Ubicación: <u>Ed. 1 - Com.</u>	Cant: <u>255</u>	UND: <u>M²</u>	Medidas: <u>Variable</u>	Material: <u>Koraza</u>
D. IMPERMEABILIZACIÓN MUROS	Ubicación: <u>0</u>	Cant: <u>0</u>	UND: <u>0</u>	Medidas: <u>0</u>	Material: <u>0</u>
E. IMPERMEABILIZACIÓN PLACAS:	Ubicación: <u>0</u>	Cant: <u>0</u>	UND: <u>0</u>	Medidas: <u>0</u>	Material: <u>0</u>
F. CAMBIO DE GRIFERIA:	Ubicación: <u>0</u>	Cant: <u>0</u>	UND: <u>0</u>	Medidas: <u>0</u>	Material: <u>0</u>
G. Otro: Cual?	Ubicación: _____	Cant: _____	UND: _____	Medidas: _____	Material: _____

4. DOTACIÓN DE MOBILIARIO: (Si no existe el elemento o esta en avanzado estado de deterioro*) El establecimiento requiere:

A. TABLERO:	Deterioro	<input checked="" type="checkbox"/>	No existe	_____	Cantidad	<u>4</u>
B. PUESTO PARA DOCENTE (MESA Y SILLA):	Deterioro	<input checked="" type="checkbox"/>	No existe	_____	Cantidad	<u>3</u>
C. PUESTO UNIPERSONAL ALUMNO (MESA Y SILLA):	Deterioro	<input checked="" type="checkbox"/>	No existe	_____	Cantidad	<u>49</u>
D. MUEBLE DE ALMACENAMIENTO:	Deterioro	_____	No existe	<input checked="" type="checkbox"/>	Cantidad	<u>2</u>
E. TÁNDEM DE CANECAS:	Deterioro	<input checked="" type="checkbox"/>	No existe	_____	Cantidad	<u>2</u>

* Estado de deterioro: Faltan piezas al mobiliario ejm: tornillos, piezas completas, chapas; presenta deficiencias físicas como desoldado, con filos o puntas oxidadas cortantes, fracturas o huecos, son inestables e inseguros.

5. CONSTRUCCIÓN NUEVA : El establecimiento evidencia la falta de instalaciones y ambientes escolares (Describe claramente la necesidad, indicando el motivo, el tipo y número de espacios requeridos)

Construcción de estructura para mantener tanque de almacenamiento de agua para abastecer la bacteria sanitario.

III. LEVANTAMIENTO DEL PREDIO Y UBICACIÓN DE LOS ESPACIOS (INCLUIR MEDIDAS)

Ubicar según Norte

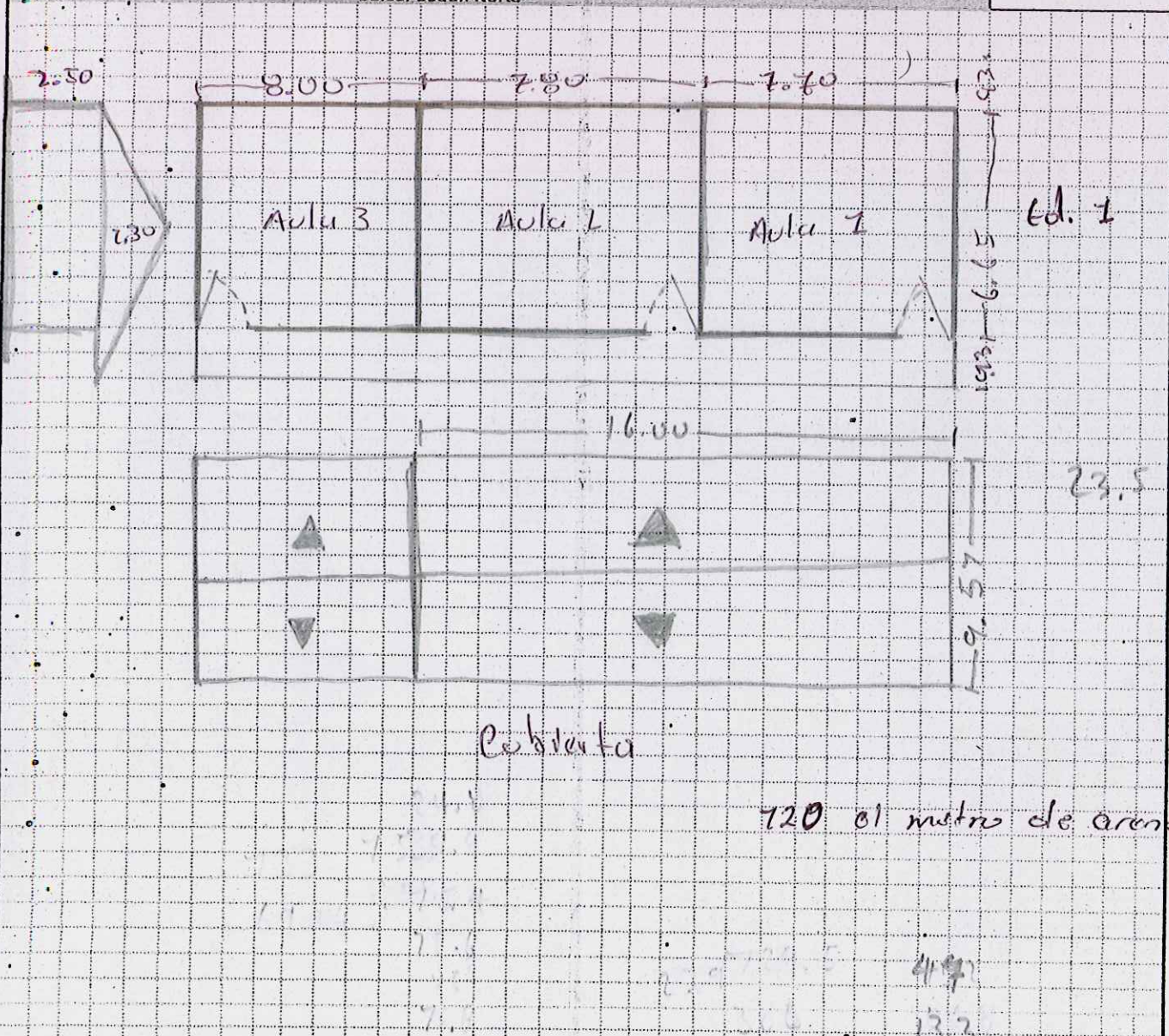

Debe tener en cuenta en el esquema los siguientes aspectos:

- 1. Ubicación de elementos hidráulicos y sanitarios :indicar: ubicación de acometida hidráulica y diámetro - tanques de reserva y su dimensión.
- 2. Ubicación de elementos eléctricos: indicar ubicación del transformador - contador - tablero eléctrico - planta eléctrica.

IV. CONTACTOS

Acompañamiento por parte del MEN

Nombre: _____
 Email: _____
 Teléfono: _____

Firma _____
 C.C _____

Acompañamiento de la OIM:

Nombre: _____
 Email: _____
 Teléfono: _____

Firma _____
 Cargo: _____

Acompañamiento de la Institución Educativa/Secretaria de Educación/Alcaldía Municipal.

Nombre: ESIRO SARAIVA MATUCA
 Email: esiro23@hotmail.com
 Teléfono: 313 528 7189

Firma: [Signature]
 Cargo: RECTOR

Acompañamiento adicional por la Institución Educativa/Secretaria de Educación/Alcaldía Municipal.

Nombre: _____
 Email: _____
 Teléfono: _____

Firma _____
 Cargo: _____

IV. CONTACTOS

Acompañamiento por parte del contratista:

Nombre: José Córdoba
Email: josecordoba24@gmail.com
Teléfono: 310427123

Firma: [Signature]
C.C.: 1076325140

Acompañamiento del componente social:

Nombre: Tanny Ch. Normolejo H
Email: normanzumercera75@gmail.com
Teléfono: 3108444410

Firma: [Signature]
Cargo: Profesional social

Otros:

Nombre: _____
Email: _____
Teléfono: _____

Firma: _____
Cargo: _____

Nombre: _____
Email: _____
Teléfono: _____

Firma: _____
Cargo: _____

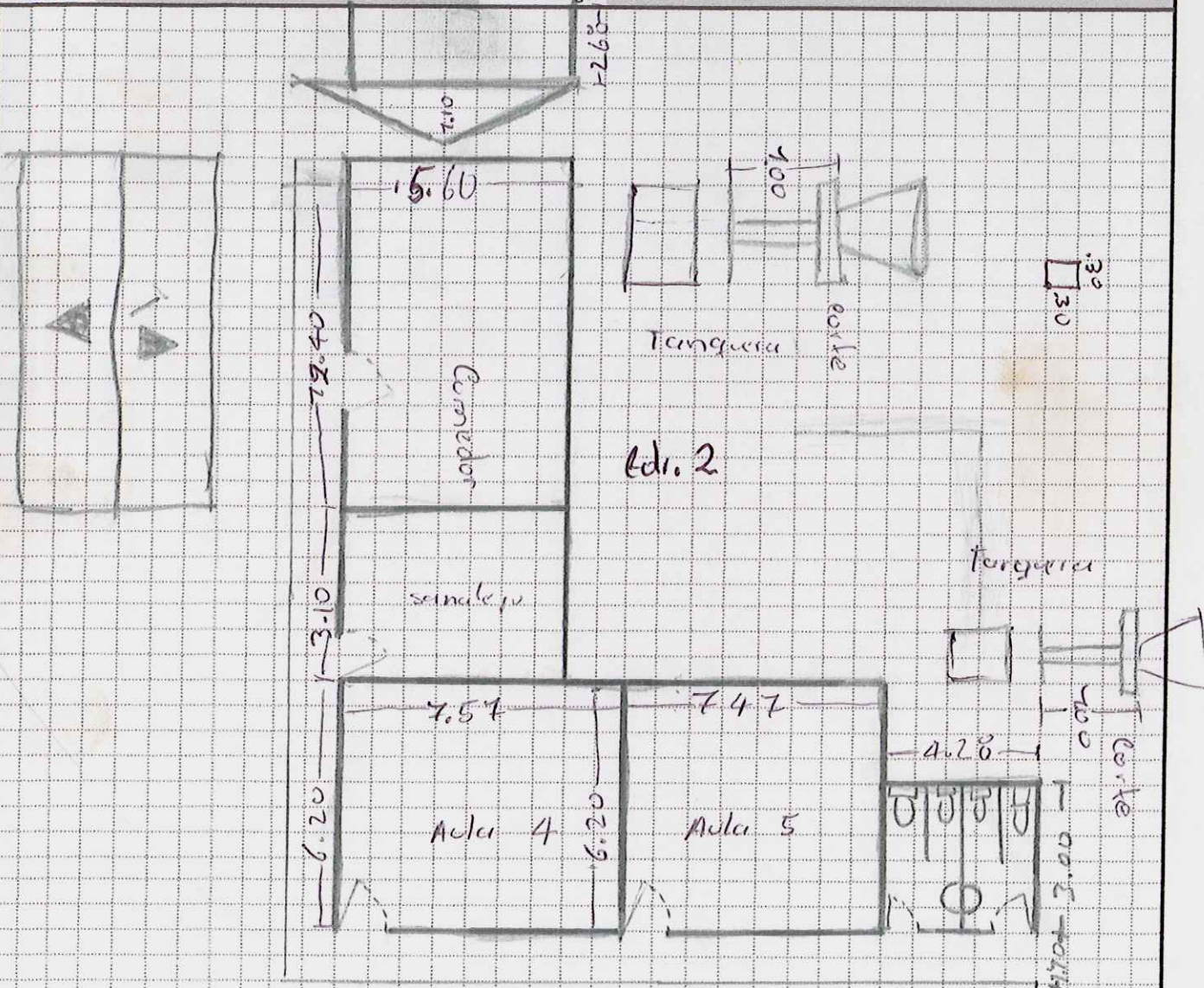



OSCAR NOEL MAYOR POSSO
INGENIERO CIVIL

CONTRATO DE OBRA OIM
No. 462 De 2018 CM 374

ACTA DE REUNIÓN

PROYECTO: DIAGNOSTICOS Y MEJORAMIENTOS SEDES EDUCATIVAS UBICADAS EN LOS DIFERENTES DEPARTAMENTOS A NIVEL NACIONAL - GRUPO 5 - VALLE DEL CAUCA - CHOCÓ - TOLIMA (VACHOTO)

Fecha: 23/08/2018

Hora Inicio: 12:40

Hora Termina: 4:45

Lugar de reunión: No existieron porque Chiquichogó

ASISTENTES A LA REUNIÓN:

CARGO / OFICIO	NOMBRE / DATOS / C.C.
tesorera del concejo comunitario	Norma Luz Lozano: CC. 38140990
	Maria Estela Lozano CC 35697304
	Marilyn Yareisa Lozano 1010023186

OBJETO DE LA REUNIÓN:

- 1.- tratar de mejorar la sede
- 2.- solucionar los problemas estructurales de la institución
- 3.-
- 4.-

DESARROLLO DE LA REUNIÓN:

- 1.- se habla que hay dos cisternas con goteras
- 2.- la batería sanitaria no tiene agua es decir
- 3.- no hay tanque
- 4.- se habla de enrijar los balcones

CONCLUSIONES Y COMPROMISOS::

- 1.- Comprar tanque de 4000 lts
- 2.- Cambio de cubierta para el comedor con perfites.
- 3.- Cambio de cubierta de aula 1 y 2 y pintura
- 4.- ~~Marander~~
- 5.- Construcción de tanquera

6. enchape de piso

Para constancia de lo anterior, firman la presente acta los que en ella intervinieron:

Nombre:

Cargo:

Nombre:

Cargo:

Marlyn Yadhisa Lozano Itaque
 Nombre:
 Cargo:

 Nombre:
 Cargo:

Alexandra Lu Lozano Itaque
 Nombre:
 Cargo: tesorera

 Nombre:
 Cargo:

María Estel Lozano
 Nombre:
 Cargo:

 Nombre:
 Cargo:

 Nombre:
 Cargo:

 Nombre:
 Cargo:

 Nombre:
 Cargo:

 Nombre:
 Cargo: