

DIAGNÓSTICO CONSTRUCCIÓN DE INFRAESTRUCTURA EDUCATIVA

I. INFORMACIÓN GENERAL DEL ESTABLECIMIENTO EDUCATIVO

NOMBRE DE LA INSTITUCIÓN EDUCATIVA: 10 de agosto Valencia Cotonera
 CODIGO DANE INSTITUCIÓN EDUCATIVA: 127615000019
 NOMBRE DE LA SEDE EDUCATIVA: Ulgio de Curupadó.
 CODIGO DANE DE LA SEDE EDUCATIVA: 22761500072
 Dirección/ Municipio: Carmen Paríen Departamento: CHOCÓ
 FECHA DE VISITA DIA 09 MES 08 AÑO 2018 JORNADAS MAÑANA TARDE NOCHE
 COORDENADAS GEOGRAFICAS (GPS) X: 76° 58' 39.714" Y: 7° 9' 35.378"
 RECTOR: Edwin Chauera Cuesta URBANA RURAL
 E-mail: edwchouera@hotmail.com TELÉFONO: 3137537927
 * La I.E. dispone de predio con certificado de libertad y tradición, escritura a nombre de la I.E. o del Municipio ó resolución de adjudicación de etnias indígenas o afrocolombianos. SI NO Tipo de doc.: Certificación No del doc.: Consejo Comunitario.
 Anexa documento: SI NO

El predio o el inmueble donde se ubica el establecimiento educativo se encuentra en un terreno estable y no genera ningún tipo de riesgo para los estudiantes: SI NO

* En caso de que la respuesta sea NO indique a continuación porque:
 Deslizamiento Receptor de Deslizamiento Zona Pantanosa Problemas estructurales
 Inundación Relleno Sanitario Zona de protección otro, ¿Cuál?

Amplie si considera: _____

II. INFORMACIÓN BASE (DATOS DE MATRICULA DE LA MAYOR JORNADA)	GRADO	No. NIÑOS	No. NIÑAS	GRADO	No. NIÑOS	No. NIÑAS	GRADO	No. NIÑOS	No. NIÑAS	No. ADULTOS	
	PREJARDIN		0	0	PRIMERO	6	2	SEXTO	0	0	Adultos Mujeres
JARDIN		0	0	SEGUNDO	7	3	SÉPTIMO	0	0	Adultos hombres	0
TRANSICIÓN		4	6	TERCERO	4	2	OCTAVO	0	0	TOTAL	0
				CUARTO	3	2	NOVENO	0	0	TOTAL ESTUDIANTES EN EL ESTABLECIMIENTO EDUCATIVO	
				QUINTO	0	4	DECIMO	0	0		
ESTUDIANTES							ONCE	0	0	No. <u>43</u>	
	TOTAL	4	6	TOTAL	20	13	TOTAL				

II. INFORMACIÓN DE LA INFRAESTRUCTURA EXISTENTE

No. DE AULAS 2 BIBLIOTECA NO LABORATORIO NO otro, Cual?
 No. BATERIA SANITARIA 1 No. De aparatos 4 COMEDOR 51 INTERNADO NO

III. NECESIDADES DE MEJORAMIENTO DE LA INFRAESTRUCTURA EXISTENTE

Nota: (De la siguiente relación de actividades, si el establecimiento lo requiere, relacione su Ubicación, cantidad, Unidad, Medidas y el Material estimado, de lo contrario indique /)

1. AGUA Y SANEAMIENTO BÁSICO : El establecimiento requiere:
 A. TANQUE ALMACENAMIENTO AGUA: Ubicación: Patio Cant: 2 UND: uno Medidas Estanda Material Plastico.
 B. TUBERIA HIDRÁULICA Y ACCESORIOS: Ubicación: Patio Cant: 34 UND: ml Medidas estanda Material Pvc.
 C. POZO SÉPTICO: Ubicación: 0 Cant: 0 UND: 0 Medidas 0 Material 0
 D. TUBERIA SANITARIA Y ACCESORIOS: Ubicación: 0 Cant: 0 UND: 0 Medidas 0 Material 0
 E. CAJAS DE INSPECCIÓN: Ubicación: 0 Cant: 0 UND: 0 Medidas 0 Material 0
 F. CANAL Y BANTES AGUAS LLUVIAS: Ubicación: 0 Cant: 0 UND: 0 Medidas 0 Material 0
 G. Otro Bomba Ubicación: Patio Cant: 1 UND: uno Medidas estanda Material

2. MANTENIMIENTO CORRECTIVO: El establecimiento requiere:

A. REPOSICIÓN DE TEJA:	Ubicación: <u>B050</u>	Cant: <u>6.17</u>	UND: <u>m²</u>	Medidas <u>2.10x2.93</u>	Material
B. REPOSICIÓN ESTRUCTURA CUBIERTA:	Ubicación: <u>B050</u>	Cant: <u>6.17</u>	UND: <u>m²</u>	Medidas <u>2.10x2.93</u>	Material <u>Metálico</u>
C. REPOSICIÓN DE SANITARIO	Ubicación: <u>0</u>	Cant: <u>0</u>	UND: <u>0</u>	Medidas <u>0</u>	Material <u>0</u>
D. REPOSICIÓN DE LAVAMOS	Ubicación: <u>0</u>	Cant: <u>0</u>	UND: <u>0</u>	Medidas <u>0</u>	Material <u>0</u>
F. REPOSICIÓN DE ORINAL	Ubicación: <u>0</u>	Cant: <u>0</u>	UND: <u>0</u>	Medidas <u>0</u>	Material <u>0</u>
F. REPOSICIÓN DE MESÓN	Ubicación: <u>0</u>	Cant: <u>0</u>	UND: <u>0</u>	Medidas <u>0</u>	Material <u>0</u>
G. REPOSICIÓN DE MURO	Ubicación: <u>0</u>	Cant: <u>0</u>	UND: <u>0</u>	Medidas <u>0</u>	Material <u>0</u>
H. REPOSICIÓN ENCHAPE PARED	Ubicación: <u>0</u>	Cant: <u>0</u>	UND: <u>0</u>	Medidas <u>0</u>	Material <u>0</u>
I. REPOSICIÓN ENCHAPE PISO	Ubicación: <u>0</u>	Cant: <u>0</u>	UND: <u>0</u>	Medidas <u>0</u>	Material <u>0</u>
J. REPOSICIÓN POSETA LAVATRAPEROS	Ubicación: <u>0</u>	Cant: <u>0</u>	UND: <u>0</u>	Medidas <u>0</u>	Material <u>0</u>
K. REPOSICIÓN DE PUERTAS:	Ubicación: <u>0</u>	Cant: <u>0</u>	UND: <u>0</u>	Medidas <u>0</u>	Material <u>0</u>
L. REPOSICIÓN DE VENTANAS:	Ubicación: <u>0</u>	Cant: <u>0</u>	UND: <u>0</u>	Medidas <u>0</u>	Material <u>0</u>
M. REPOSICIÓN DE CIELO RASO:	Ubicación: <u>0</u>	Cant: <u>0</u>	UND: <u>0</u>	Medidas <u>0</u>	Material <u>0</u>
N. REPOSICIÓN DE LÁMPARAS:	Ubicación: <u>0</u>	Cant: <u>0</u>	UND: <u>0</u>	Medidas <u>0</u>	Material <u>0</u>
Ñ. REP. INTERRUPTORES Y OTOMAS:	Ubicación: <u>0</u>	Cant: <u>0</u>	UND: <u>0</u>	Medidas <u>0</u>	Material <u>0</u>
O. REPOSICIÓN TABLERO ELÉCTRICO:	Ubicación: <u>0</u>	Cant: <u>0</u>	UND: <u>0</u>	Medidas <u>0</u>	Material <u>0</u>
P. INSTALACIÓN TUBERIA MT:	Ubicación: <u>0</u>	Cant: <u>0</u>	UND: <u>0</u>	Medidas <u>0</u>	Material <u>0</u>
Q. Otro <u>Ventiladores</u>	Ubicación: <u>A060</u>	Cant: <u>4</u>	UND: <u>UND</u>	Medidas <u>Estandar</u>	Material
R. SUMINISTRO E INSTALACIÓN DE PANEL SOLAR: (SÓLO PARA ILUMINACIÓN, INDICAR NÚMERO DE BOMBILLOS A ABASTECER)					

3. MANTENIMIENTO PREVENTIVO : El establecimiento requiere:

A. PAÑETE MURO M2:	Ubicación: <u>0</u>	Cant: <u>0</u>	UND: <u>0</u>	Medidas <u>0</u>	Material <u>0</u>
B. VINILO SOBRE MURO 2 MANOS:	Ubicación: <u>B050 A060</u>	Cant: <u>144</u>	UND: <u>m²</u>	Medidas <u>Usual</u>	Material
C. KORAZA SOBRE MURO 2 MANOS:	Ubicación: <u>B050, A060</u>	Cant: <u>135</u>	UND: <u>m²</u>	Medidas <u>Usual</u>	Material
D. IMPERMEABILIZACIÓN MUROS	Ubicación: <u>0</u>	Cant: <u>0</u>	UND: <u>0</u>	Medidas <u>0</u>	Material <u>0</u>
E. IMPERMEABILIZACIÓN PLACAS:	Ubicación: <u>0</u>	Cant: <u>0</u>	UND: <u>0</u>	Medidas <u>0</u>	Material <u>0</u>
F. CAMBIO DE GRIFERIA:	Ubicación: <u>B050</u>	Cant: <u>2</u>	UND: <u>UND</u>	Medidas <u>Estandar</u>	Material
G. Otro. Cual?	Ubicación:	Cant:	UND:	Medidas	Material

4. DOTACIÓN DE MOBILIARIO: (Si no existe el elemento o esta en avanzado estado de deterioro*) El establecimiento requiere:

A. TABLERO:	Deterioro <u>X</u>	No existe <u>—</u>	Cantidad <u>2</u>
B. PUESTO PARA DOCENTE (MESA Y SILLA):	Deterioro <u>X</u>	No existe <u>—</u>	Cantidad <u>2</u>
C. PUESTO UNIPERSONAL ALUMNO (MESA Y SILLA):	Deterioro <u>X</u>	No existe <u>—</u>	Cantidad <u>25</u>
D. MUEBLE DE ALMACENAMIENTO:	Deterioro <u>—</u>	No existe <u>X</u>	Cantidad <u>—</u>
E. TANDEM DE CANECAS:	Deterioro <u>—</u>	No existe <u>X</u>	Cantidad <u>—</u>

* Estado de deterioro: Faltan piezas al mobiliario ejm: tornillos, piezas completas, chapas; presenta deficiencias físicas como desoldado, con fillos o puntas oxidadas cortantes, fracturas o huecos, son inestables e inseguros.

5. CONSTRUCCIÓN NUEVA : El establecimiento evidencia la falta de instalaciones y ambientes escolares (Describe claramente la necesidad, indicando el motivo, el tipo y número de espacios requeridos)

Se requiere construcción de tarquera para montar tarque de Almacenamiento.
Construcción de planta con acceso al comedor escolar
Porque no tienen un buen paso, por que el pueblo mantiene hincadero.

III, LEVANTAMIENTO DEL PREDIO Y UBICACIÓN DE LOS ESPACIOS (INCLUIR MEDIDAS) Ubicar

según Norte

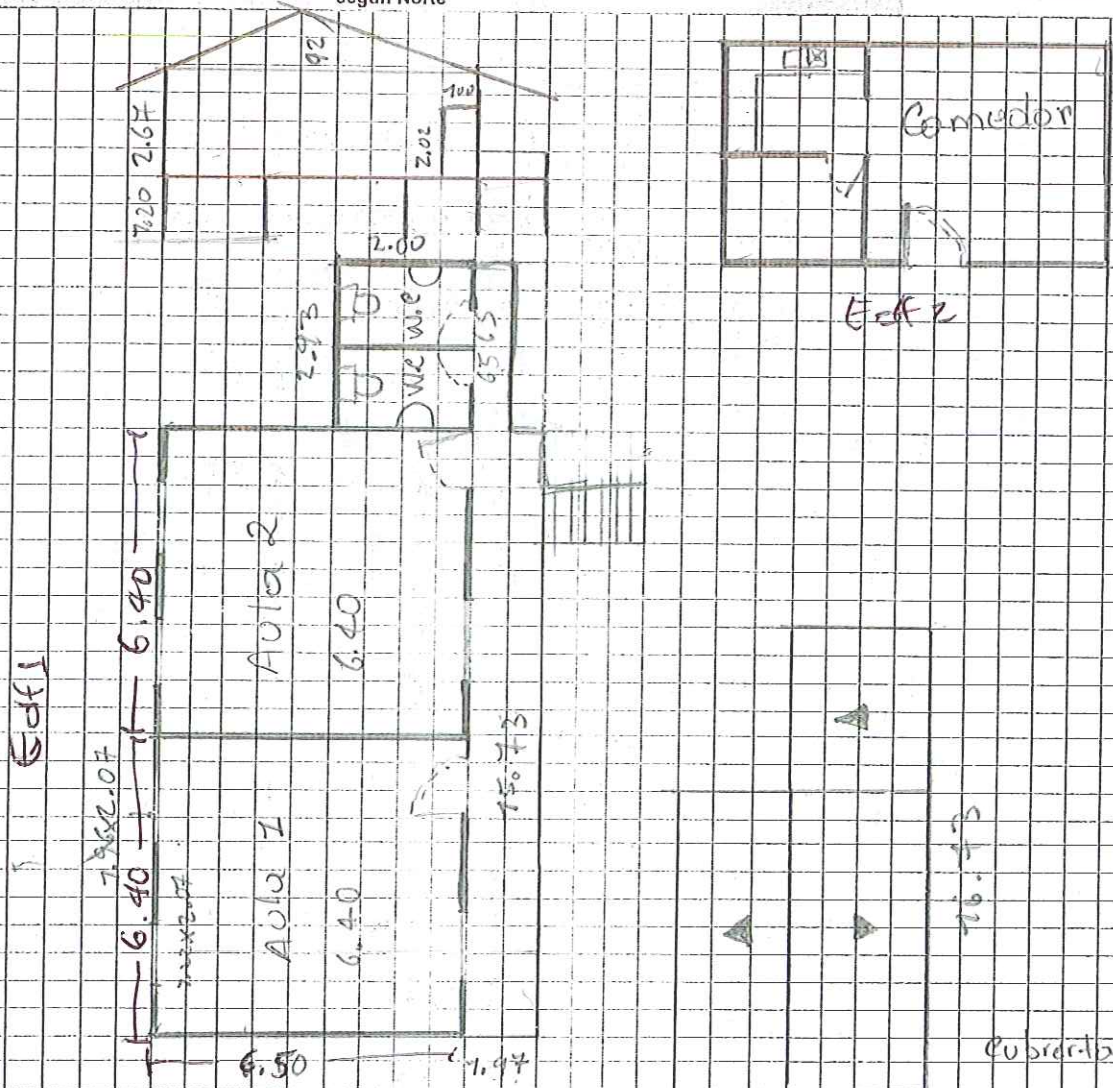

Debe tener en cuenta en el esquema los siguientes aspectos:

1. Ubicación de elementos hidráulicos y sanitarios: indicar: ubicación de acometida hidráulica y diámetro - tanques de reservorio y su dimensión.
2. Ubicación de elementos eléctricos: indicar ubicación del transformador - contador - tablero eléctrico - planta eléctrica.

IV. CONTACTOS

Acompañamiento por parte del MEN

Nombre: German Mosquera Parra
 Email: german.parra10@gmail.com
 Teléfono: 3104541048

Firma: German Mosquera Parra
 C.C. 1.131.000.378

Acompañamiento de la OIM:

Nombre: _____
 Email: _____
 Teléfono: _____

Firma: _____
 Cargo: _____

Acompañamiento de la Institución Educativa/Secretaría de Educación/Alcaldía Municipal.

Nombre: Sofia Sanchez
 Email: _____
 Teléfono: _____

Firma: Sofia Sanchez
 Cargo: _____

Acompañamiento adicional por la Institución Educativa/Secretaría de Educación/Alcaldía Municipal.

Nombre: _____
 Email: _____
 Teléfono: _____

Firma: _____
 Cargo: _____

IV. CONTACTOS

Acompañamiento por parte del contratista:

Nombre: Julio Cordoba
Email: ju.cordoba24@gmail.com
Teléfono: 3104247123

Firma: [Handwritten Signature]
C.C.: 1076325190

Acompañamiento del componente social:

Nombre: _____
Email: _____
Teléfono: _____

Firma: _____
Cargo: _____

Otros:

Nombre: _____
Email: _____
Teléfono: _____

Firma: _____
Cargo: _____

Nombre: _____
Email: _____
Teléfono: _____

Firma: _____
Cargo: _____

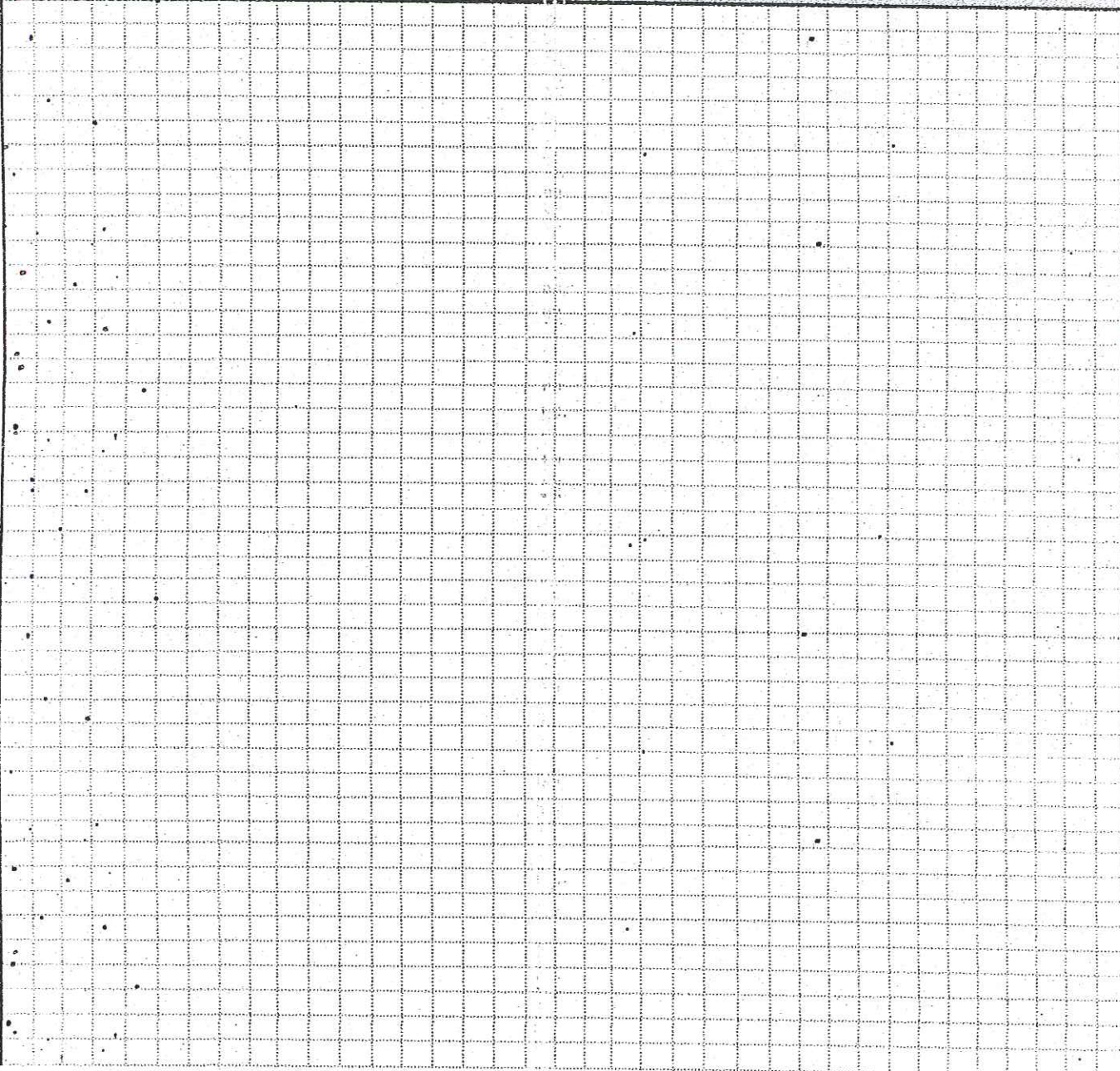

1	2
3	4
5	6

VI. CONDICIONES DEL PREDIO PARA TENER EN CUENTA EN EL PRESUPUESTO

Acceso al predio <input type="checkbox"/> Vehicular <input type="checkbox"/> Peatonal <input checked="" type="checkbox"/> Fluvial <input type="checkbox"/> Marítima <input type="checkbox"/> Otro: _____	Distancia en km desde el casco urbano	735,00 Km
El predio cuenta con servicios de: Agua SI <input type="checkbox"/> NO <input checked="" type="checkbox"/> Luz SI <input type="checkbox"/> NO <input checked="" type="checkbox"/> Gas SI <input type="checkbox"/> NO <input checked="" type="checkbox"/> Alcantaril SI <input type="checkbox"/> NO <input checked="" type="checkbox"/> Tel. SI <input checked="" type="checkbox"/> NO <input type="checkbox"/>		
Se requiere realizar demoliciones SI <input type="checkbox"/> NO <input checked="" type="checkbox"/> _____ M2 Material predominante _____		

OBSERVACIONES Y RECOMENDACIONES (Relacione aquí todo lo que considere importante como parte del diagnóstico)

Construir 2 tanqueras para el comedor y baño
 Mantenimiento de pozo séptico
 Cambio de accesorios para baños, 2 tazas, 2 lavamanos, 2 griferías.
 El rector no se encontraba en el municipio al momento de la visita, razón por la que sólo firma el testigo



OSCAR NOEL MAYOR POSSO
INGENIERO CIVIL

CONTRATO DE OBRA OIM
No. 462 De 2018 CM 374

ACTA DE REUNIÓN

PROYECTO: DIAGNOSTICOS Y MEJORAMIENTOS SEDES EDUCATIVAS UBICADAS EN LOS DIFERENTES DEPARTAMENTOS
A NIVEL NACIONAL - GRUPO 5 - VALLE DEL CAUCA - CHOCÓ - TOLIMA (VACHOTO)

Fecha: 09/08/2018

Hora Inicio: 11:40

Hora Termina: 18:39

Lugar de reunión: Aula de clase.

ASISTENTES A LA REUNIÓN:

CARGO / OFICIO	NOMBRE / DATOS / C.C.
Presidente Consejo Comunitario	Pompeyo Palacios 9099.966
Docente	Eulisen Gordón M. 54250171
Docente	Sofía Sanchez M. 54.250391
	David Palacios Salinas

OBJETO DE LA REUNIÓN:

- 1.- Brindar Mejores Condiciones técnicas a la institución
- 2.- dar soluciones profesionales a los problemas que se vienen
- 3.- dando
- 4.-

DESARROLLO DE LA REUNIÓN:

- 1.- Se habla de construir de puentes para acceder al bannador
- 2.- las baterías solares están mal planteadas por el solar se habla de
- 3.- construcción de tanque elevado y comprar tanque
- 4.- Se habla también que los ventiladores no funcionan

CONCLUSIONES Y COMPROMISOS::

- 1.- Construcción de tanquero #2, Cambio de Ventiladores #2
- 2.- Mantenimiento de Pozo Séptico
- 3.- El baño en general está en mal estado esto aplica cambio
- 4.- de grifería. Las aulas no tienen energía las 24 Hr
- 5.- Cambiar cubiertas del baño, Comprar bombas

Para constancia de lo anterior, firman la presente acta los que en ella intervinieron:

Nombre:
Cargo:

Nombre:
Cargo:



International Organization for Migration IOM
The IOM Migration Agency



OSCAR NOEL MAYOR POSSO
INGENIERO CIVIL

CONTRATO DE OBRA OIM
No. 462 De 2018 CM 374

ACTA DE REUNIÓN

Pompeyo Palacios C.

Nombre:

Cargo:

Presidente del Consejo Comu.

Nombre:

Cargo:

Sofia Sanchez Murillo

Nombre:

Cargo: Docente

Nombre:

Cargo:

David Palacios Salinas

Nombre:

Cargo:

Nombre:

Cargo:

Quinta Eridiana Morano

Nombre:

Cargo: Docente

Nombre:

Cargo:

Nombre:

Cargo:

Nombre:

Cargo:

(11)

Edf 1.

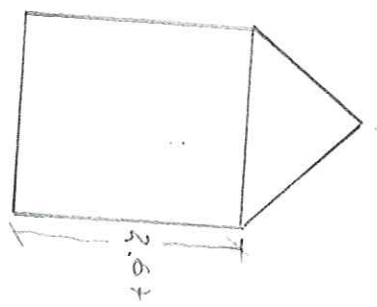
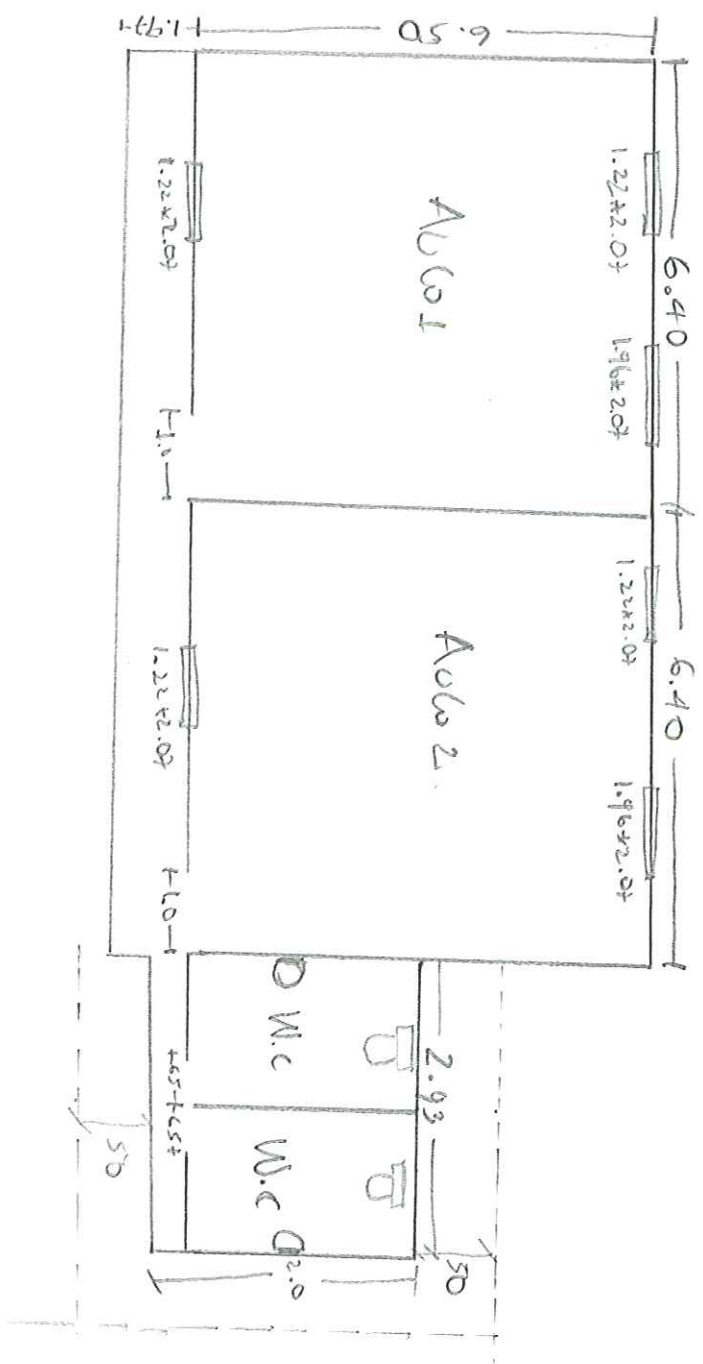

DIAGNÓSTICO CONSTRUCCIÓN DE INFRAESTRUCTURA EDUCATIVA

1 de 6

I. INFORMACIÓN GENERAL DEL ESTABLECIMIENTO EDUCATIVO

NOMBRE DE LA INSTITUCIÓN EDUCATIVA: IE Heracleo Lara Arroyo
 CODIGO DANE INSTITUCIÓN EDUCATIVA: 227615001290
 NOMBRE DE LA SEDE EDUCATIVA: Costa de Oro
 CODIGO DANE DE LA SEDE EDUCATIVA: 227615001869
 Dirección/Municipio: Carmen de Viberto Departamento: CHOCÓ
 FECHA DE VISITA: DIA 08 MES De AÑO 2018 JORNADAS: MAÑANA TARDE NOCHE
 COORDENADAS GEOGRAFICAS (GPS): X: 76°56'54.015" Y: 7°41'9.457"
 RECTOR: Manuel Alfredo Lopez M. URBANA RURAL
 E-mail: mrcamor14@hotmail.com TELÉFONO: 3117948399
 * La I.E. dispone de predio con certificado de libertad y tradición, escritura a nombre de la I.E. o del Municipio ó resolución de adjudicación de etnias indígenas o afrocolombianos. SI NO Tipo de doc.: Certificación
 No del doc.: Concejo Comunitario
 Anexa documento: SI NO

El predio o el inmueble donde se ubica el establecimiento educativo se encuentra en un terreno estable y no genera ningún tipo de riesgo para los estudiantes: SI NO

* En caso de que la respuesta sea NO indique a continuación porque:

Deslizamiento Receptor de Deslizamiento Zona Pantanosa Problemas estructurales
 Inundación Relleno Sanitario Zona de protección otro, ¿Cuál?

Amplie si considera:

II. INFORMACIÓN BASE (DATOS DE MATRICULA DE LA MAYOR JORNADA)	GRADO	No. NIÑOS	No. NIÑAS	GRADO	No. NIÑOS	No. NIÑAS	GRADO	No. NIÑOS	No. NIÑAS	No. ADULTOS	
	PREJARDIN		0	0	PRIMERO	5	3	SEXTO	0	0	Adultos Mujeres
JARDIN		0	0	SEGUNDO	5	2	SÉPTIMO	0	0	Adultos hombres	0
TRANSICIÓN		3	4	TERCERO	4	0	OCTAVO	0	0	TOTAL	0
				CUARTO	3	2	NOVENO	0	0	TOTAL ESTUDIANTES EN EL ESTABLECIMIENTO EDUCATIVO	
				QUINTO	3	4	DECIMO	0	0		
ESTUDIANTES							ONCE	0	0	No.	37
TOTAL		3	4	TOTAL	20	10	TOTAL				

II. INFORMACIÓN DE LA INFRAESTRUCTURA EXISTENTE

No. DE AULAS: 2 BIBLIOTECA: NO LABORATORIO: NO otro, Cual?
 No. BATERIA SANITARIA: 1 No. De aparatos: 3 COMEDOR: SI INTERNADO: NO

III. NECESIDADES DE MEJORAMIENTO DE LA INFRAESTRUCTURA EXISTENTE

Nota: (De la siguiente relación de actividades, si el establecimiento lo requiere, relacione su Ubicación, cantidad, Unidad, Medidas y el Material estimado, de lo contrario indique /)

1. AGUA Y SANEAMIENTO BÁSICO : El establecimiento requiere:

A. TANQUE ALMACENAMIENTO AGUA: Ubicación: Pozo Cant: 1 UND: UND Medidas: Estandar Material: Plastico
 B. TUBERIA HIDRÁULICA Y ACCESORIOS: Ubicación: Pozo Cant: 24 UND: ML Medidas: estandar Material: PVC
 C. POZO SÉPTICO: Ubicación: 0 Cant: 0 UND: 0 Medidas: 0 Material: 0
 D. TUBERIA SANITARIA Y ACCESORIOS: Ubicación: 0 Cant: 0 UND: 0 Medidas: 0 Material: 0
 E. CAJAS DE INSPECCIÓN: Ubicación: 0 Cant: 0 UND: 0 Medidas: 0 Material: 0
 F. CANAL Y BANTES AGUAS LLUVIAS: Ubicación: 0 Cant: 0 UND: 0 Medidas: 0 Material: 0
 G. Otro: Bomba Ubicación: Pozo Cant: 1 UND: UND Medidas: Estandar Material:

2. MANTENIMIENTO CORRECTIVO: El establecimiento requiere:

A. REPOSICIÓN DE TEJA:	Ubicación: <u>0</u>	Cant: <u>0</u>	UND: <u>0</u>	Medidas: <u>0</u>	Material: <u>0</u>
B. REPOSICIÓN ESTRUCTURA CUBIERTA:	Ubicación: <u>0</u>	Cant: <u>0</u>	UND: <u>0</u>	Medidas: <u>0</u>	Material: <u>0</u>
C. REPOSICIÓN DE SANITARIO	Ubicación: <u>0</u>	Cant: <u>0</u>	UND: <u>0</u>	Medidas: <u>0</u>	Material: <u>0</u>
D. REPOSICIÓN DE LAVAMOS	Ubicación: <u>0</u>	Cant: <u>0</u>	UND: <u>0</u>	Medidas: <u>0</u>	Material: <u>0</u>
E. REPOSICIÓN DE ORINAL	Ubicación: <u>0</u>	Cant: <u>0</u>	UND: <u>0</u>	Medidas: <u>0</u>	Material: <u>0</u>
F. REPOSICIÓN DE MESÓN	Ubicación: <u>0</u>	Cant: <u>0</u>	UND: <u>0</u>	Medidas: <u>0</u>	Material: <u>0</u>
G. REPOSICIÓN DE MURO	Ubicación: <u>0</u>	Cant: <u>0</u>	UND: <u>0</u>	Medidas: <u>0</u>	Material: <u>0</u>
H. REPOSICIÓN ENCHAPE PARED	Ubicación: <u>0</u>	Cant: <u>0</u>	UND: <u>0</u>	Medidas: <u>0</u>	Material: <u>0</u>
I. REPOSICIÓN ENCHAPE PISO	Ubicación: <u>0</u>	Cant: <u>0</u>	UND: <u>0</u>	Medidas: <u>0</u>	Material: <u>0</u>
J. REPOSICIÓN POSETA LAVATRAPEROS	Ubicación: <u>0</u>	Cant: <u>0</u>	UND: <u>0</u>	Medidas: <u>0</u>	Material: <u>0</u>
K. REPOSICIÓN DE PUERTAS:	Ubicación: <u>0</u>	Cant: <u>0</u>	UND: <u>0</u>	Medidas: <u>0</u>	Material: <u>0</u>
L. REPOSICIÓN DE VENTANAS:	Ubicación: <u>Aulas</u>	Cant: <u>10</u>	UND: <u>m²</u>	Medidas: <u>2,80 x 1</u>	Material: <u>Modelo metalico</u>
M. REPOSICIÓN DE CIELO RASO:	Ubicación: <u>0</u>	Cant: <u>0</u>	UND: <u>0</u>	Medidas: <u>0</u>	Material: <u>0</u>
N. REPOSICIÓN DE LÁMPARAS:	Ubicación: <u>0</u>	Cant: <u>0</u>	UND: <u>0</u>	Medidas: <u>0</u>	Material: <u>0</u>
Ñ. REP. INTERRUPTORES Y O TOMAS:	Ubicación: <u>0</u>	Cant: <u>0</u>	UND: <u>0</u>	Medidas: <u>0</u>	Material: <u>0</u>
O. REPOSICIÓN TABLERO ELÉCTRICO:	Ubicación: <u>0</u>	Cant: <u>0</u>	UND: <u>0</u>	Medidas: <u>0</u>	Material: <u>0</u>
P. INSTALACIÓN TUBERIA MT:	Ubicación: <u>0</u>	Cant: <u>0</u>	UND: <u>0</u>	Medidas: <u>0</u>	Material: <u>0</u>
Q. Otro <u>Urdios</u>	Ubicación: <u>Ventanas</u>	Cant: <u>95</u>	UND: <u>m</u>	Medidas: <u>Variable</u>	Material: <u></u>
R. SUMINISTRO E INSTALACIÓN DE PANEL SOLAR: (SÓLO PARA ILUMINACIÓN, INDICAR NÚMERO DE BOMBILLOS A ABASTECER)					

3. MANTENIMIENTO PREVENTIVO: El establecimiento requiere:

A. PAÑETE MURO M2:	Ubicación: <u>0</u>	Cant: <u>0</u>	UND: <u>0</u>	Medidas: <u>0</u>	Material: <u>0</u>
B. VINILO SOBRE MURO 2 MANOS:	Ubicación: <u>Doña Aulas</u>	Cant: <u>137</u>	UND: <u>m²</u>	Medidas: <u>0</u>	Material: <u>0</u>
C. KORAZA SOBRE MURO 2 MANOS:	Ubicación: <u>Comedor</u>	Cant: <u>253</u>	UND: <u>m²</u>	Medidas: <u>0</u>	Material: <u>0</u>
D. IMPERMEABILIZACIÓN MUROS	Ubicación: <u>0</u>	Cant: <u>0</u>	UND: <u>0</u>	Medidas: <u>0</u>	Material: <u>0</u>
E. IMPERMEABILIZACIÓN PLACAS:	Ubicación: <u>0</u>	Cant: <u>0</u>	UND: <u>0</u>	Medidas: <u>0</u>	Material: <u>0</u>
F. CAMBIO DE GRIFERIA:	Ubicación: <u>0</u>	Cant: <u>0</u>	UND: <u>0</u>	Medidas: <u>0</u>	Material: <u>0</u>
G. Otro: Cual?	Ubicación: <u>0</u>	Cant: <u>0</u>	UND: <u>0</u>	Medidas: <u>0</u>	Material: <u>0</u>

4. DOTACIÓN DE MOBILIARIO: (Si no existe el elemento o esta en avanzado estado de deterioro*) El establecimiento requiere:

A. TABLERO:	Deterioro <u>X</u>	No existe <u>—</u>	Cantidad <u>2</u>
B. PUESTO PARA DOCENTE (MESA Y SILLA):	Deterioro <u>X</u>	No existe <u>—</u>	Cantidad <u>1</u>
C. PUESTO UNIPERSONAL ALUMNO (MESA Y SILLA):	Deterioro <u>X</u>	No existe <u>—</u>	Cantidad <u>15</u>
D. MUEBLE DE ALMACENAMIENTO:	Deterioro <u>X</u>	No existe <u>—</u>	Cantidad <u>1</u>
E. TANDEM DE CANECAS:	Deterioro <u>X</u>	No existe <u>—</u>	Cantidad <u>1</u>

* Estado de deterioro: Faltan piezas al mobiliario ejm: tornillos, piezas completas, chapas; presenta deficiencias físicas como desoldado, con filos o puntas oxidadas cortantes, fracturas o huecos, son inestables e inseguros.

5. CONSTRUCCIÓN NUEVA: El establecimiento evidencia la falta de instalaciones y ambientes escolares (Describa claramente la necesidad, indicando el motivo, el tipo y número de espacios requeridos)

Se pide por parte de la comunidad construcción de una aula nueva, porque las dos que hay no tienen el espacio suficiente para todos los alumnos. Construcción de estructura para montar pupitre de almacenamiento de agua para abastecer al comedor y los baños.

IV. CONTACTOS

Acompañamiento por parte del contratista:

Nombre: Julio cordoba
Email: juerdopa24@gmail.com
Teléfono: 3109222123

Firma: [Handwritten Signature]
C.C.: 1076325190

Acompañamiento del componente social:

Nombre: _____
Email: _____
Teléfono: _____

Firma: _____
Cargo: _____

Otros:

Nombre: _____
Email: _____
Teléfono: _____

Firma: _____
Cargo: _____

Nombre: _____
Email: _____
Teléfono: _____

Firma: _____
Cargo: _____

[Grid area for additional contact information]	
--	--

1		2	
---	--	---	--

3		4	
---	--	---	--

5		6	
---	--	---	--

VI. CONDICIONES DEL PREDIO PARA TENER EN CUENTA EN EL PRESUPUESTO

Acceso al predio

<input type="checkbox"/> Vehicular	<input type="checkbox"/> Peatonal	<input checked="" type="checkbox"/> Fluvial	<input type="checkbox"/> Marítima	<input type="checkbox"/> Otro: _____	Distancia en km desde el casco urbano	738,00 Km
------------------------------------	-----------------------------------	---	-----------------------------------	--------------------------------------	---------------------------------------	-----------

El predio cuenta con servicios de:

Agua SI <input type="checkbox"/> NO <input checked="" type="checkbox"/>	Luz SI <input type="checkbox"/> NO <input checked="" type="checkbox"/>	Gas SI <input checked="" type="checkbox"/> NO <input type="checkbox"/>	Alcantaril SI <input type="checkbox"/> NO <input checked="" type="checkbox"/>	Tel. SI <input checked="" type="checkbox"/> NO <input type="checkbox"/>
---	--	--	---	---

Se requiere realizar demoliciones SI NO _____ M2 Material predominante _____

OBSERVACIONES Y RECOMENDACIONES (Relacione aquí todo lo que considere importante como parte del diagnóstico)

Se solicita la construcción de un tanque, tanque de almacenamiento de 1000 lts.
 Mantenimiento de la cubierta
 Mantenimiento al Panel solar
 Pintura para el comedor y barandas en madera de Elmastro de altura
 El rector no se encontraba en el municipio al momento de la visita, firma el coordinador.



OSCAR NOEL MAYOR POSSO
INGENIERO CIVIL

CONTRATO DE OBRA OIM
No. 462 De 2018 CM 374

ACTA DE REUNIÓN

PROYECTO: DIAGNOSTICOS Y MEJORAMIENTOS SEDES EDUCATIVAS UBICADAS EN LOS DIFERENTES DEPARTAMENTOS
A NIVEL NACIONAL - GRUPO 5 - VALLE DEL CAUCA - CHOCÓ - TOLIMA (VACHOTO)

Fecha: 08/08/2018 Hora Inicio: 8:39 Hora Termina: 10:07

Lugar de reunión: Caseta de la Comunidad

ASISTENTES A LA REUNIÓN:

CARGO / OFICIO	NOMBRE / DATOS / C.C.
Representante legal	José Ramo Rojas C.C. 12002268
	Heuerth Ramos Arsemado
	Niber edolfo Ortega 7148.20537
	Hermis fertas 1128003293
	Manoel Ortega 8172448

OBJETO DE LA REUNIÓN:

- Hacer diagnósticos técnicos de la sede
-
- Esbozar las necesidades de la institución
-

DESARROLLO DE LA REUNIÓN:

- se habla de la construcción de otra aula
- el fango elevado que hay no abastece la
- se habla de la necesidad de la bomba
-

CONCLUSIONES Y COMPROMISOS:

- Mejorar el comedor escolar
- Mejorar las condiciones de almacenamiento de agua
- se necesita bomba
- se presenta problemas de moho en la
- Cubierta, el panel solar esta mocho. Comprar

Para constancia de lo anterior, firman la presente acta los que en ella intervinieron:

Nombre:
Cargo:

Nombre:
Cargo:



International Organization for Migration IOM
The IOM Migration Agency



OSCAR NOEL MAYOR POSSO
INGENIERO CIVIL

CONTRATO DE OBRA OIM
No. 462 De 2018 CM 374

ACTA DE REUNIÓN

honorTh

Nombre:
Cargo:

Niber odolfo ortega

Nombre:
Cargo:

Hennis Feico Vargas

Nombre:
Cargo:

Nombre:
Cargo:

Manuel Ortega

Nombre:
Cargo:

Nombre:
Cargo:

Nombre:
Cargo:

Nombre:
Cargo:

Nombre:
Cargo:

Nombre:
Cargo:

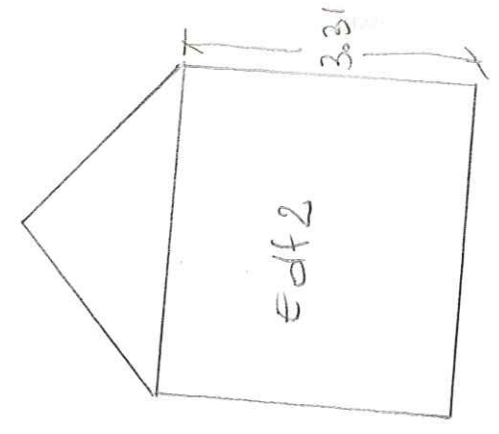
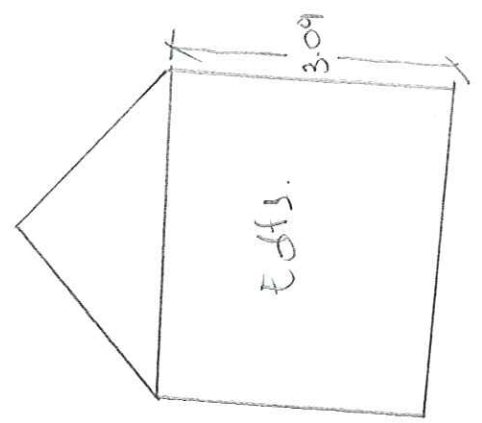



DIAGNÓSTICO CONSTRUCCIÓN DE INFRAESTRUCTURA EDUCATIVA

I. INFORMACIÓN GENERAL DEL ESTABLECIMIENTO EDUCATIVO

NOMBRE DE LA INSTITUCIÓN EDUCATIVA: I.E. Heracio Lara arroyo
 CODIGO DANE INSTITUCIÓN EDUCATIVA: 227615001290
 NOMBRE DE LA SEDE EDUCATIVA: sede Corobazal
 CODIGO DANE DE LA SEDE EDUCATIVA: 227150000275
 Dirección/ Municipio: Carmen de la Varona Departamento: CHOCÓ
 FECHA DE VISITA DIA 08 MES 08 AÑO 2018 JORNADAS MAÑANA TARDE NOCHE
 COORDENADAS GEOGRAFICAS (GPS) X: 76° 55' 57.371" Y: 7° 3' 40.714"
 RECTOR: Manuel Amulto Lopez Menes URBANA RURAL
 E-mail: macomar14@hotmail.com TELÉFONO: 311 794 8399
 * La I.E. dispone de predio con certificado de libertad y tradición, escritura a nombre de la I.E. o del Municipio ó resolución de adjudicación de etnias indígenas o afrocolombianos. SI NO Tipo de doc.: certificado No del doc.: concejo comunitario
 Anexa documento: SI NO

El predio o el inmueble donde se ubica el establecimiento educativo se encuentra en un terreno estable y no genera ningún tipo de riesgo para los estudiantes: SI NO

* En caso de que la respuesta sea NO indique a continuación porque:
 Deslizamiento Receptor de Deslizamiento Zona Pantanosa Problemas estructurales
 Inundación Relleno Sanitario Zona de protección otro, ¿Cuál?

Amplie si considera :

II. INFORMACIÓN BASE (DATOS DE MATRICULA DE LA MAYOR JORNADA)	GRADO	No. NIÑOS	No. NIÑAS	GRADO	No. NIÑOS	No. NIÑAS	GRADO	No. NIÑOS	No. NIÑAS	No. ADULTOS	
	PRE JARDIN		0	0	PRIMERO	4	4	SEXTO	0	0	Adultos Mujeres
JARDIN		0	0	SEGUNDO	0	3	SÉPTIMO	0	0	Adultos hombres	0
TRANSICIÓN		4	0	TERCERO	4	0	OCTAVO	0	0	TOTAL	0
				CUARTO	0	2	NOVENO	0	0	TOTAL ESTUDIANTES EN EL ESTABLECIMIENTO EDUCATIVO	
				QUINTO	4	0	DECIMO	0	0		
ESTUDIANTES							ONCE	0	0	No. 70	
TOTAL		4	0	TOTAL	8	6	TOTAL	0	0		

II. INFORMACIÓN DE LA INFRAESTRUCTURA EXISTENTE

No. DE AULAS 2 BIBLIOTECA NO LABORATORIO NO otro, Cual?
 No. BATERIA SANITARIA 1 No. De aparatos 3 COMEDOR NO INTERNADO NO

III. NECESIDADES DE MEJORAMIENTO DE LA INFRAESTRUCTURA EXISTENTE

Nota: (De la siguiente relación de actividades, si el establecimiento lo requiere, relacione su Ubicación, cantidad, Unidad, Medidas y el Material estimado, de lo contrario indique /)

1. AGUA Y SANEAMIENTO BÁSICO : El establecimiento requiere:
 A. TANQUE ALMACENAMIENTO AGUA: Ubicación: patio Cant: 7 UND: UND Medidas Estándar Material plástico
 B. TUBERIA HIDRÁULICA Y ACCESORIOS: Ubicación: patio Cant: 10 UND: ML Medidas Variable Material PVC
 C. POZO SÉPTICO: Ubicación: 0 Cant: 0 UND: 0 Medidas 0 Material 0
 D. TUBERIA SANITARIA Y ACCESORIOS: Ubicación: 0 Cant: 0 UND: 0 Medidas 0 Material 0
 E. CAJAS DE INSPECCIÓN: Ubicación: 0 Cant: 0 UND: 0 Medidas 0 Material 0
 F. CANAL Y BANTES AGUAS LLUVIAS: Ubicación: Abertura Cant: 26 UND: ML Medidas Variable Material
 G. Otro Bomba Ubicación: patio Cant: 7 UND: UND Medidas Estándar Material

2. MANTENIMIENTO CORRECTIVO: El establecimiento requiere:

A. REPOSICIÓN DE TEJA:	Ubicación: <u>Cubierta</u>	Cant: <u>104</u>	UND: <u>M2</u>	Medidas: <u>Variable</u>	Material: <u>lamina tipo forte o similar.</u>
B. REPOSICIÓN ESTRUCTURA CUBIERTA:	Ubicación: <u>0</u>	Cant: <u>0</u>	UND: <u>0</u>	Medidas: <u>0</u>	Material: <u>0</u>
C. REPOSICIÓN DE SANITARIO	Ubicación: <u>0</u>	Cant: <u>0</u>	UND: <u>0</u>	Medidas: <u>0</u>	Material: <u>0</u>
D. REPOSICIÓN DE LAVAMOS	Ubicación: <u>baño</u>	Cant: <u>7</u>	UND: <u>uno</u>	Medidas: <u>Estandar</u>	Material: <u>Corona</u>
E. REPOSICIÓN DE ORINAL	Ubicación: <u>baño</u>	Cant: <u>7</u>	UND: <u>uno</u>	Medidas: <u>Estandar</u>	Material: <u>Corona</u>
F. REPOSICIÓN DE MESÓN	Ubicación: <u>0</u>	Cant: <u>0</u>	UND: <u>0</u>	Medidas: <u>0</u>	Material: <u>0</u>
G. REPOSICIÓN DE MURO	Ubicación: <u>0</u>	Cant: <u>0</u>	UND: <u>0</u>	Medidas: <u>0</u>	Material: <u>0</u>
H. REPOSICIÓN ENCHAPE PARED	Ubicación: <u>baño</u>	Cant: <u>77,38</u>	UND: <u>M2</u>	Medidas: <u>Variable</u>	Material: <u>Corona</u>
I. REPOSICIÓN ENCHAPE PISO	Ubicación: <u>0</u>	Cant: <u>0</u>	UND: <u>0</u>	Medidas: <u>0</u>	Material: <u>0</u>
J. REPOSICIÓN POSETA LAVATRAPEROS	Ubicación: <u>0</u>	Cant: <u>0</u>	UND: <u>0</u>	Medidas: <u>0</u>	Material: <u>0</u>
K. REPOSICIÓN DE PUERTAS:	Ubicación: <u>Aulas</u>	Cant: <u>3</u>	UND: <u>und</u>	Medidas: <u>Variable</u>	Material: <u>Metalicas</u>
L. REPOSICIÓN DE VENTANAS:	Ubicación: <u>0</u>	Cant: <u>0</u>	UND: <u>0</u>	Medidas: <u>0</u>	Material: <u>0</u>
M. REPOSICIÓN DE CIELO RASO:	Ubicación: <u>0</u>	Cant: <u>0</u>	UND: <u>0</u>	Medidas: <u>0</u>	Material: <u>0</u>
N. REPOSICIÓN DE LÁMPARAS:	Ubicación: <u>0</u>	Cant: <u>0</u>	UND: <u>0</u>	Medidas: <u>0</u>	Material: <u>0</u>
Ñ. REP. INTERRUPTORES Y O TOMAS:	Ubicación: <u>0</u>	Cant: <u>0</u>	UND: <u>0</u>	Medidas: <u>0</u>	Material: <u>0</u>
O. REPOSICIÓN TABLERO ELÉCTRICO:	Ubicación: <u>0</u>	Cant: <u>0</u>	UND: <u>0</u>	Medidas: <u>0</u>	Material: <u>0</u>
P. INSTALACIÓN TUBERIA MT:	Ubicación: <u>0</u>	Cant: <u>0</u>	UND: <u>0</u>	Medidas: <u>0</u>	Material: <u>0</u>
Q. Otro <u>panel solar</u>	Ubicación: <u>patio</u>	Cant: <u>7</u>	UND: <u>und</u>	Medidas: <u>estandar</u>	Material: <u></u>
R. SUMINISTRO E INSTALACIÓN DE PANEL SOLAR: (SÓLO PARA ILUMINACIÓN, INDICAR NÚMERO DE BOMBILLOS A ABASTECER)					

3. MANTENIMIENTO PREVENTIVO : El establecimiento requiere:

A. PAÑETE MURO M2:	Ubicación: <u>0</u>	Cant: <u>0</u>	UND: <u>0</u>	Medidas: <u>0</u>	Material: <u>0</u>
B. VINOLO SOBRE MURO 2 MANOS:	Ubicación: <u>Aulas</u>	Cant: <u>141.7</u>	UND: <u>M2</u>	Medidas: <u>Variable</u>	Material: <u>Vinilo</u>
C. KORAZA SOBRE MURO 2 MANOS:	Ubicación: <u>exterior</u>	Cant: <u>87.14</u>	UND: <u>M2</u>	Medidas: <u>variable</u>	Material: <u>Koralex</u>
D. IMPERMEABILIZACIÓN MUROS	Ubicación: <u>0</u>	Cant: <u>0</u>	UND: <u>0</u>	Medidas: <u>0</u>	Material: <u>0</u>
E. IMPERMEABILIZACIÓN PLACAS:	Ubicación: <u>0</u>	Cant: <u>0</u>	UND: <u>0</u>	Medidas: <u>0</u>	Material: <u>0</u>
F. CAMBIO DE GRIFERIA:	Ubicación: <u>0</u>	Cant: <u>0</u>	UND: <u>0</u>	Medidas: <u>0</u>	Material: <u>0</u>
G. Otro: Cual?	Ubicación: <u>0</u>	Cant: <u>0</u>	UND: <u>0</u>	Medidas: <u>0</u>	Material: <u>0</u>

4. DOTACIÓN DE MOBILIARIO: (Si no existe el elemento o esta en avanzado estado de deterioro*)El establecimiento requiere:

A. TABLERO:	Deterioro	<input checked="" type="checkbox"/>	No existe	<input type="checkbox"/>	Cantidad	<u>2</u>
B. PUESTO PARA DOCENTE (MESA Y SILLA):	Deterioro	<input checked="" type="checkbox"/>	No existe	<input type="checkbox"/>	Cantidad	<u>7</u>
C. PUESTO UNIPERSONAL ALUMNO (MESA Y SILLA):	Deterioro	<input checked="" type="checkbox"/>	No existe	<input type="checkbox"/>	Cantidad	<u>7</u>
D. MUEBLE DE ALMACENAMIENTO:	Deterioro	<input checked="" type="checkbox"/>	No existe	<input type="checkbox"/>	Cantidad	<u>7</u>
E. TANDEM DE CANECAS:	Deterioro	<input type="checkbox"/>	No existe	<input checked="" type="checkbox"/>	Cantidad	<u>0</u>

* Estado de deterioro: Faltan piezas al mobiliario ejm: tornillos, piezas completas, chapas; presenta deficiencias físicas como desoldado, con filos o puntas oxidadas cortantes, fracturas o huecos, son inestables e inseguros.

5. CONSTRUCCIÓN NUEVA : El establecimiento evidencia la falta de instalaciones y ambientes escolares (Describa claramente la necesidad, indicando el motivo, el tipo y número de espacios requeridos)

Construcción de tanqueria, la Comunidad solicita construcción de restaurante escolar por que los niños comen en sus casas también piden instalación de panel solar ya que esta no cuenta con energía eléctrica.

II. LEVANTAMIENTO DEL PREDIO Y UBICACIÓN DE LOS ESPACIOS (INCLUIR MEDIDAS) Ubicar según Norte

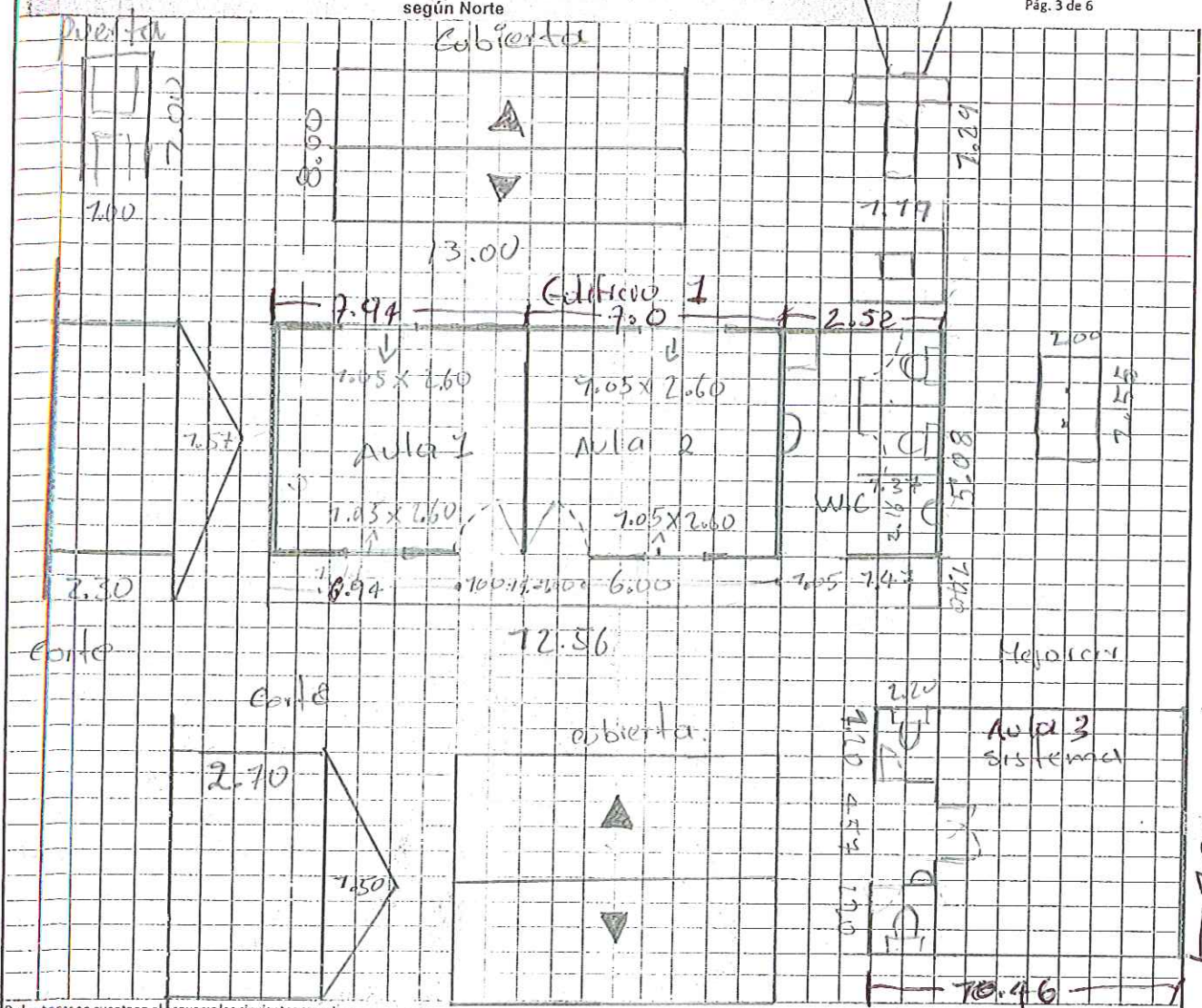

Debe tener en cuenta en el esquema los siguientes aspectos:
 1. Ubicación de elementos hidráulicos y sanitarios: indicar ubicación de acometida hidráulica y diámetro - tanques de reserva y su dimensión.
 2. Ubicación de elementos eléctricos: indicar ubicación del transformador - contador - tablero eléctrico - planta eléctrica.

IV. CONTACTOS

Acompañamiento por parte del MEN

Nombre: _____ Firma: _____
 Email: _____ C.C. _____
 Teléfono: _____

Acompañamiento de la OIM:

Nombre: _____ Firma: _____
 Email: _____ Cargo: _____
 Teléfono: _____

Acompañamiento de la Institución Educativa/Secretaría de Educación/Alcaldía Municipal.

Nombre: _____ Firma: _____
 Email: _____ Cargo: _____
 Teléfono: _____

Acompañamiento adicional por la Institución Educativa/Secretaría de Educación/Alcaldía Municipal.

Nombre: Yuner Román B. Firma: [Signature]
 Email: yunerobla@gmail.com Cargo: Coordinador
 Teléfono: 313 686 5665

1		2	
3		4	
5		6	

VI; CONDICIONES DEL PREDIO PARA TENER EN CUENTA EN EL PRESUPUESTO

Acceso al predio

Vehicular
 Peatonal
 Fluvial
 Marítima
 Otro: _____

Distancia en km desde el casco urbano: 762,00 km

El predio cuenta con servicios de:

Agua SI NO
 Luz SI NO
 Gas SI NO
 Alcantaril SI NO
 Tel. SI NO

Se requiere realizar demoliciones SI NO M2 Material predominante _____

OBSERVACIONES Y RECOMENDACIONES (Relacione aquí todo lo que considere importante como parte del diagnóstico)

Construir tanquera.
 Mejorar aula de sistemas, piso y escaleras y
 baño.
 Cambiar o mejorar cubierta, mal instalada y con goteras.
 El vector no estuvo presente en la reunión, firma
 el coordinador.



OSCAR NOEL MAYOR POSSO
INGENIERO CIVIL

CONTRATO DE OBRA OIM
No. 462 De 2018 CM 374

ACTA DE REUNIÓN

PROYECTO: DIAGNOSTICOS Y MEJORAMIENTOS SEDES EDUCATIVAS UBICADAS EN LOS DIFERENTES DEPARTAMENTOS A NIVEL NACIONAL - GRUPO 5 - VALLE DEL CAUCA - CHOCÓ - TOLIMA (VACHOTO)

Fecha: 08/08/2018

Hora Inicio: 10:55

Hora Termina: 12:05

Lugar de reunión:

ASISTENTES A LA REUNIÓN:

CARGO / OFICIO	NOMBRE / DATOS / C.C.
Representante fiscal	John Fredy Bertel 1039081540
	Jhander Madera 10531135
	Javier Bertel 8166545

OBJETO DE LA REUNIÓN:

- 1.- Hacer diagnósticos técnicos a la sede
- 2.- dar solución técnica a los problemas
- 3.-
- 4.-

DESARROLLO DE LA REUNIÓN:

- 1.- Se habla de mejoramiento del baño, este un mal estado el aula
- 2.- Cambiar seguridad de las puertas de sistema
- 3.- se habla de construcción de restaurante "NO HAY"
- 4.- solicitan panel solar y ventilador para aulas

CONCLUSIONES Y COMPROMISOS::

- 1.- Cambiar 3 puertas, panel solar
- 2.- ventilador y bombas
- 3.- construcción de tanquera
- 4.- cambio de cubierta
- 5.- pintura fachada posterior, lava manos

Para constancia de lo anterior, firman la presente acta los que en ella intervinieron:

John Fredy Bertel

Nombre:

Cargo: Representante

Nombre:

Cargo:



International Organization for Migration (IOM)
The IOM Migration Agency



OSCAR NOEL MAYOR POSSO
INGENIERO CIVIL

CONTRATO DE OBRA OIM
No. 462 De 2018 CM 374

ACTA DE REUNIÓN

Nombre: JOHN FRADY BERTEL
Cargo: Representante

Thader Madera Poet
Nombre:
Cargo: fiscal concejo Menor

Nombre: Sabier Bertel
Cargo:

Nombre:
Cargo:

Nombre:
Cargo:

Nombre:
Cargo:

Nombre:
Cargo:

Nombre:
Cargo:

Nombre:
Cargo:

Nombre:
Cargo:

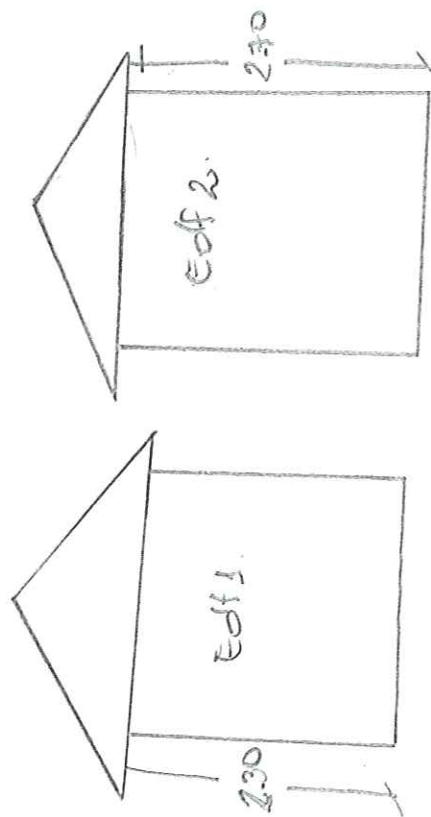
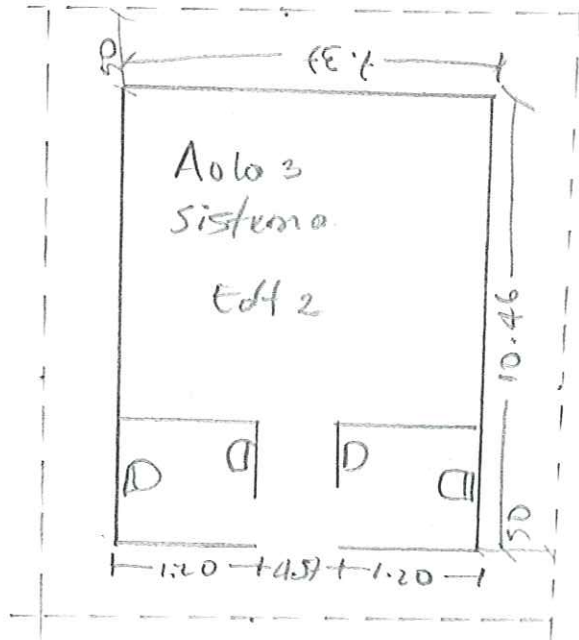
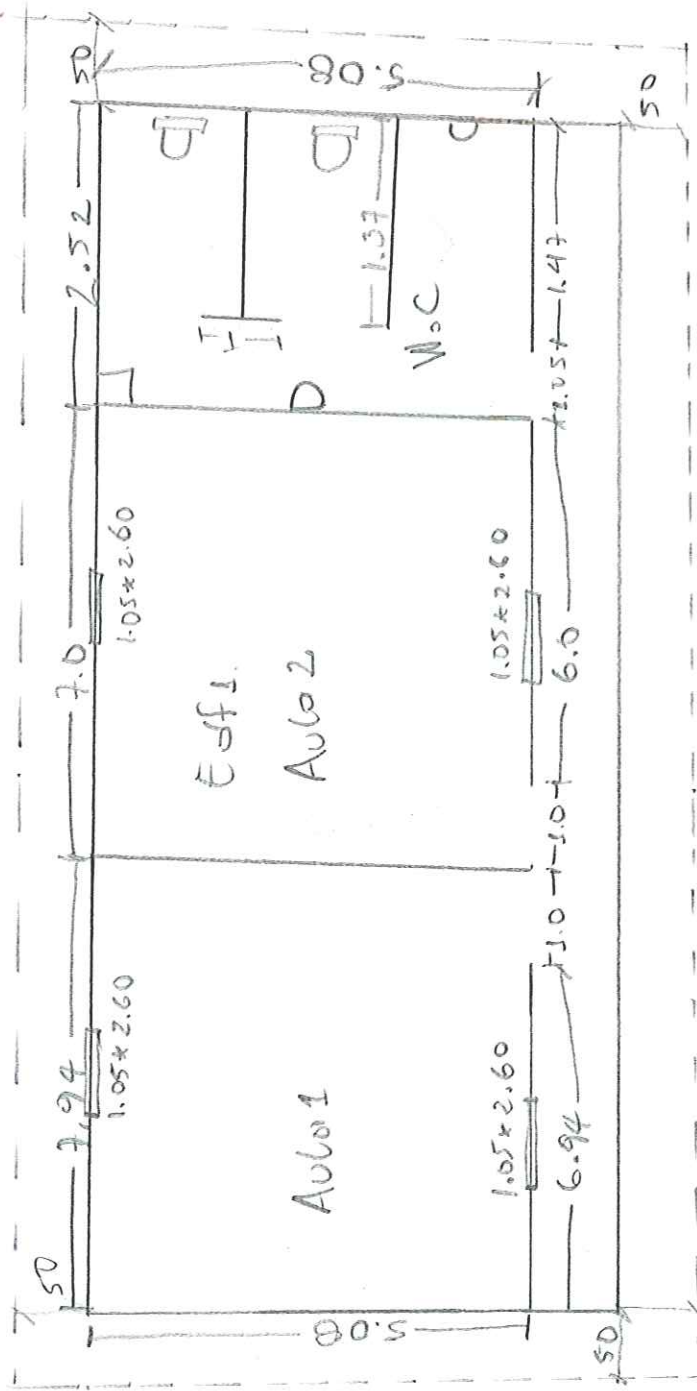



DAGNÓSTICO CONSTRUCCIÓN DE INFRAESTRUCTURA EDUCATIVA

I. INFORMACIÓN GENERAL DEL ESTABLECIMIENTO EDUCATIVO

NOMBRE DE LA INSTITUCIÓN EDUCATIVA: Institución E. Heracleo Lora Arroyo
 COIGO DANE INSTITUCIÓN EDUCATIVA: 227615001290
 NOMBRE DE LA SEDE EDUCATIVA: Despenza Bajo
 COIGO DANE DE LA SEDE EDUCATIVA: 227615001958
 Dirección/ Municipio: Carmen Novita Duenen Departamento: CHOCÓ
 FECHA DE VISITA: DIA 02 MES 08 AÑO 2018 JORNADAS: MAÑANA TARDE NOCHE
 COORDENADAS GEOGRAFICAS (GPS): X: 76° 54' 39.038" Y: 7° 12' 56.457"
 RECOR: Manuel Arnulfo Compe M. URBANA RURAL
 E-mail: macoma@40hotmail.com TELÉFONO: 3117948399
 * La I.E. dispone de predio con certificado de libertad y tradición, escritura a nombre de la I.E. o del Municipio ó resolución de adjudicación de etnias indígenas o afrocolombianos. SI NO Tipo de doc.: Certificación
 No del doc.: concejo comunitario.
 Anexa documento: SI NO

El predio o el inmueble donde se ubica el establecimiento educativo se encuentra en un terreno estable y no genera ningún tipo de riesgo para los estudiantes: SI NO

* En caso de que la respuesta sea NO indique a continuación porque:

Deslizamiento Receptor de Deslizamiento Zona Pantanosa Problemas estructurales
 Inundación Relleno Sanitario Zona de protección otro, ¿Cuál?

Amplie si considera:

II. INFORMACIÓN BASE (DATOS DE MATRICULA DE LA MAYOR JORNADA)	GRADO	No. NIÑOS	No. NIÑAS	GRADO	No. NIÑOS	No. NIÑAS	GRADO	No. NIÑOS	No. NIÑAS	No. ADULTOS	
	PREJARDIN		0	0	PRIMERO	1	1	SEXTO			Adultos Mujeres
JARDIN		0	0	SEGUNDO	2	1	SÉPTIMO			Adultos hombres	0
TRANSICIÓN		1	2	TERCERO	1	1	OCTAVO			TOTAL	0
				CUARTO	2	0	NOVENO			TOTAL ESTUDIANTES EN EL ESTABLECIMIENTO EDUCATIVO	
				QUINTO	2	1	DECIMO				
ESTUDIANTES							ONCE			No.	15
TOTAL		1	2	TOTAL	8	4	TOTAL				

II. INFORMACIÓN DE LA INFRAESTRUCTURA EXISTENTE

No. DE AULAS: 1 BIBLIOTECA: 0 LABORATORIO: 0 otro, Cual?
 No. BATERIA SANITARIA: 1 No. De aparatos: 3 COMEDOR: 0 INTERNADO: 0

III. NECESIDADES DE MEJORAMIENTO DE LA INFRAESTRUCTURA EXISTENTE

Nota: (De la siguiente relación de actividades, si el establecimiento lo requiere, relacione su Ubicación, cantidad, Unidad, Medidas y el Material estimado, de lo contrario indique /)

1. AGUA Y SANEAMIENTO BÁSICO : El establecimiento requiere:

A. TANQUE ALMACENAMIENTO AGUA: Ubicación: Patio Cant: 1 UND: Uno Medidas: 1000ltro Material: Plastico.
 B. TUBERIA HIDRÁULICA Y ACCESORIOS: Ubicación: Tangues Cant: 12 UND: ml Medidas: Estandar Material: Pvc.
 C. POZO SÉPTICO: Ubicación: Patio Cant: 1 UND: Uno Medidas: Estandar Material: Plastico.
 D. TUBERIA SANITARIA Y ACCESORIOS: Ubicación: Patio Cant: 50 UND: ml Medidas: Estandar Material: Pvc.
 E. CAJAS DE INSPECCIÓN: Ubicación: Patio Cant: 1 UND: Uno Medidas: 060x60 Material: Concreto.
 F. CANAL Y BANTES AGUAS LLUVIAS: Ubicación: NO Cant: NO UND: NO Medidas: NO Material: NO
 G. Otro Bomba Ubicación: Tangues Cant: 1 UND: Uno Medidas: Estandar Material:

2. MANTENIMIENTO CORRECTIVO: El establecimiento requiere:

A. REPOSICIÓN DE TEJA:	Ubicación: <u>Cubierta</u>	Cant: <u>60.6</u>	UND: <u>m²</u>	Medidas <u>10 x 2.14</u> <u>5.647</u>	Material	
B. REPOSICIÓN ESTRUCTURA CUBIERTA:	Ubicación: <u>Cubierta</u>	Cant: <u>606</u>	UND: <u>m²</u>	Medidas <u>Variable</u>	Material	
C. REPOSICIÓN DE SANITARIO	Ubicación: <u>0</u>	Cant: <u>0</u>	UND: <u>0</u>	Medidas <u>0</u>	Material	<u>0</u>
D. REPOSICIÓN DE LAVAMOS	Ubicación: <u>0</u>	Cant: <u>0</u>	UND: <u>0</u>	Medidas <u>0</u>	Material	<u>0</u>
E. REPOSICIÓN DE ORINAL	Ubicación: <u>0</u>	Cant: <u>0</u>	UND: <u>0</u>	Medidas <u>0</u>	Material	<u>0</u>
F. REPOSICIÓN DE MESÓN	Ubicación: <u>0</u>	Cant: <u>0</u>	UND: <u>0</u>	Medidas <u>0</u>	Material	<u>0</u>
G. REPOSICIÓN DE MURO	Ubicación: <u>0</u>	Cant: <u>0</u>	UND: <u>0</u>	Medidas <u>0</u>	Material	<u>0</u>
H. REPOSICIÓN ENCHAPE PARED	Ubicación: <u>0</u>	Cant: <u>0</u>	UND: <u>0</u>	Medidas <u>0</u>	Material	<u>0</u>
I. REPOSICIÓN ENCHAPE PISO	Ubicación: <u>0</u>	Cant: <u>0</u>	UND: <u>0</u>	Medidas <u>0</u>	Material	<u>0</u>
J. REPOSICIÓN POSETA LAVATRAPEROS	Ubicación: <u>0</u>	Cant: <u>0</u>	UND: <u>0</u>	Medidas <u>0</u>	Material	<u>0</u>
K. REPOSICIÓN DE PUERTAS:	Ubicación: <u>0</u>	Cant: <u>0</u>	UND: <u>0</u>	Medidas <u>0</u>	Material	<u>0</u>
L. REPOSICIÓN DE VENTANAS:	Ubicación: <u>0</u>	Cant: <u>0</u>	UND: <u>0</u>	Medidas <u>0</u>	Material	<u>0</u>
M. REPOSICIÓN DE CIELO RASO:	Ubicación: <u>0</u>	Cant: <u>0</u>	UND: <u>0</u>	Medidas <u>0</u>	Material	<u>0</u>
N. REPOSICIÓN DE LÁMPARAS:	Ubicación: <u>0</u>	Cant: <u>0</u>	UND: <u>0</u>	Medidas <u>0</u>	Material	<u>0</u>
Ñ. REP. INTERRUPTORES Y O TOMAS:	Ubicación: <u>0</u>	Cant: <u>0</u>	UND: <u>0</u>	Medidas <u>0</u>	Material	<u>0</u>
O. REPOSICIÓN TABLERO ELÉCTRICO:	Ubicación: <u>0</u>	Cant: <u>0</u>	UND: <u>0</u>	Medidas <u>0</u>	Material	<u>0</u>
P. INSTALACIÓN TUBERIA MT:	Ubicación: <u>0</u>	Cant: <u>0</u>	UND: <u>0</u>	Medidas <u>0</u>	Material	<u>0</u>
Q. Otro <u>Bomba</u>	Ubicación: <u>Patio</u>	Cant: <u>1</u>	UND: <u>una</u>	Medidas <u>Estorbo</u>	Material	
R. SUMINISTRO E INSTALACIÓN DE PANEL SOLAR: (SÓLO PARA ILUMINACIÓN, INDICAR NÚMERO DE BOMBILLOS A ABASTECER)						

3. MANTENIMIENTO PREVENTIVO : El establecimiento requiere:

A. PAÑETE MURO M2:	Ubicación: <u>0</u>	Cant: <u>0</u>	UND: <u>0</u>	Medidas <u>0</u>	Material	<u>0</u>
B. VINOLO SOBRE MURO 2 MANOS:	Ubicación: <u>Aula Bano</u>	Cant: <u>54</u>	UND: <u>m²</u>	Medidas <u>Variable</u>	Material	
C. KORAZA SOBRE MURO 2 MANOS:	Ubicación: <u>Aulas Bano</u>	Cant: <u>84</u>	UND: <u>m²</u>	Medidas <u>Variable</u>	Material	
D. IMPERMEABILIZACIÓN MUROS	Ubicación: <u>0</u>	Cant: <u>0</u>	UND: <u>0</u>	Medidas <u>0</u>	Material	<u>0</u>
E. IMPERMEABILIZACIÓN PLACAS:	Ubicación: <u>0</u>	Cant: <u>0</u>	UND: <u>0</u>	Medidas <u>0</u>	Material	<u>0</u>
F. CAMBIO DE GRIFERIA:	Ubicación: <u>Bano</u>	Cant: <u>3</u>	UND: <u>una</u>	Medidas <u>Estorbo</u>	Material	<u>0</u>
G. Otro: Cual?	Ubicación:	Cant:	UND:	Medidas	Material	

4. DOTACIÓN DE MOBILIARIO: (Si no existe el elemento o esta en avanzado estado de deterioro*)El establecimiento requiere:

A. TABLERO:	Deterioro <u>X</u>	No existe <u>—</u>	Cantidad	
B. PUESTO PARA DOCENTE (MESA Y SILLA):	Deterioro <u>X</u>	No existe <u>—</u>	Cantidad	<u>1</u>
C. PUESTO UNIPERSONAL ALUMNO (MESA Y SILLA):	Deterioro <u>X</u>	No existe <u>—</u>	Cantidad	<u>8</u>
D. MUEBLE DE ALMACENAMIENTO:	Deterioro <u>—</u>	No existe <u>X</u>	Cantidad	
E. TANDEM DE CANECAS:	Deterioro <u>—</u>	No existe <u>X</u>	Cantidad	

* Estado de deterioro: Faltan piezas al mobiliario ejm: tornillos, piezas completas, chapas; presenta deficiencias físicas como desoldado, con filos o puntas oxidadas cortantes, fracturas o huecos, son inestables e inseguros.

5. CONSTRUCCIÓN NUEVA : El establecimiento evidencia la falta de instalaciones y ambientes escolares (Describa claramente la necesidad, indicando el motivo, el tipo y número de espacios requeridos)

Se requiere construcción de una estructura para manejar fangos de al movimiento de agua, construcción de sistema septico.
Pide la construcción de un comedor escolar porque los niños reciben los alimentos a la intemperie.

II. LEVANTAMIENTO DEL PREDIO Y UBICACIÓN DE LOS ESPACIOS (INCLUIR MEDIDAS) Ubicar

Pág. 3 de 6

según Norte

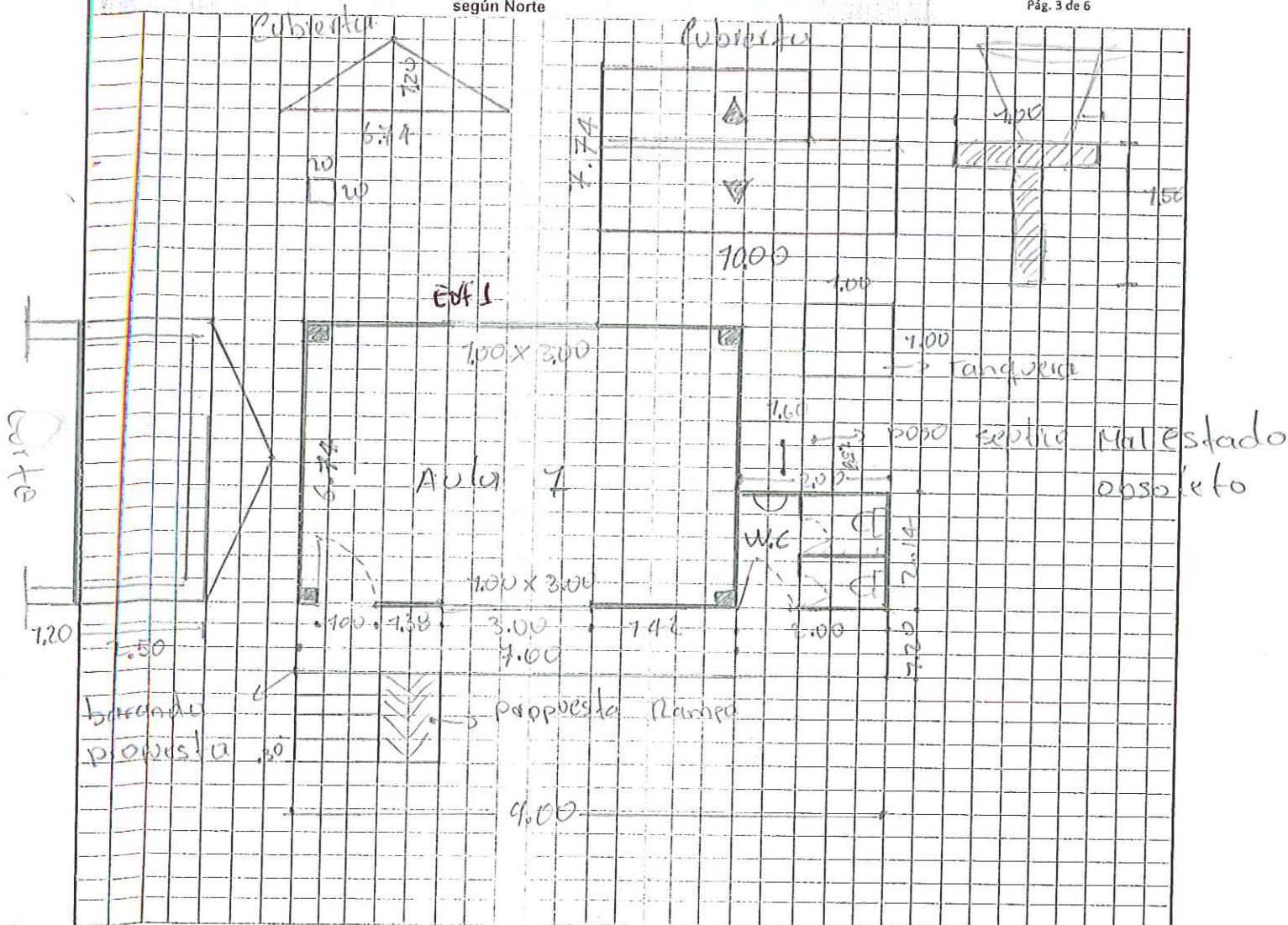

Debe tener en cuenta en el esquema los siguientes aspectos:

1. Ubicación de elementos hidráulicos y sanitarios: indicar: ubicación de acometida hidráulica y diámetro - tanques de reservay su dimensión.
2. Ubicación de elementos eléctricos: indicar ubicación del transformador - contador - tablero eléctrico - planta eléctrica.

IV. CONTACTOS

Acompañamiento por parte del MEN

Nombre: German Mosquera Parra
 Email: Yerman.Parra@gmail.com
 Teléfono: 3104541048

Firma: German Mosquera
 C.C. 1.131.044.378

Acompañamiento de la OIM:

Nombre: _____
 Email: _____
 Teléfono: _____

Firma: _____
 Cargo: _____

Acompañamiento de la Institución Educativa/Secretaría de Educación/Alcaldía Municipal.

Nombre: Yunier Román D.
 Email: Yunicrable@gmail.com
 Teléfono: 3136865665

Firma: Yunier Román
 Cargo: Coordinador

Acompañamiento adicional por la Institución Educativa/Secretaría de Educación/Alcaldía Municipal.

Nombre: _____
 Email: _____
 Teléfono: _____

Firma: _____
 Cargo: _____

IV. CONTACTOS

Acompañamiento por parte del contratista:

Nombre: Julio Córdoba
Email: juco-cordoba74@gmail.com
Teléfono: 3104227123

Firma: [Signature]
C.C.: 1076325180

Acompañamiento del componente social:

Nombre: _____
Email: _____
Teléfono: _____

Firma: _____
Cargo: _____

Otros:

Nombre: _____
Email: _____
Teléfono: _____

Firma: _____
Cargo: _____

Nombre:

Email: _____
Teléfono: _____

Firma: _____
Cargo: _____

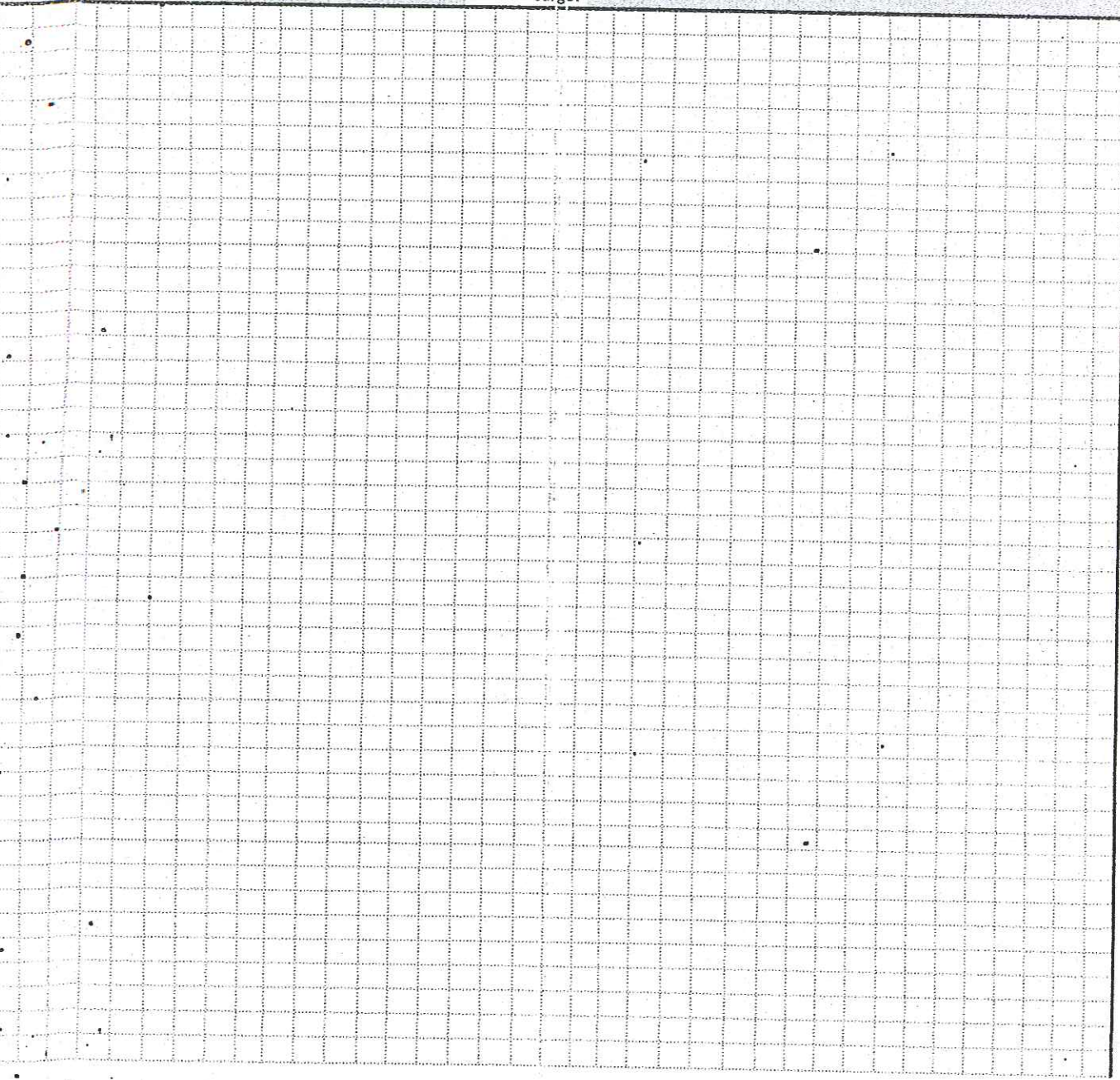

1		2	
---	--	---	--

3		4	
---	--	---	--

5		6	
---	--	---	--

VI, CONDICIONES DEL PREDIO PARA TENER EN CUENTA EN EL PRESUPUESTO

Acceso al predio

Vehicular
 Peatonal
 Fluvial
 Marítima
 Otro:

Distancia en km desde el casco urbano: 51.00 km

El predio cuenta con servicios de:

Agua SI NO
 Luz SI NO
 Gas SI NO
 Alcantaril SI NO
 Tel. SI NO

Se requiere realizar demoliciones SI NO 1.00 M2 Material predominante demolición tanques.

OBSERVACIONES Y RECOMENDACIONES (Relacione aquí todo lo que considere importante como parte del diagnóstico)

Construcción de Peto de Pisos 1.20 x 1.20 x 60
 Construcción de Tanques
 Montar maquinaria que se encuentra degradado
 Piden mantenimiento porque los motores están en
 riesgo por la cercanía al río.
 El rector no estuvo presente en la reunión, firmó
 el coordinador



OSCAR NOEL MAYOR POSSO
INGENIERO CIVIL

CONTRATO DE OBRA OIM
No. 462 De 2018 CM 374

ACTA DE REUNIÓN

PROYECTO: DIAGNOSTICOS Y MEJORAMIENTOS SEDES EDUCATIVAS UBICADAS EN LOS DIFERENTES DEPARTAMENTOS
A NIVEL NACIONAL - GRUPO 5 - VALLE DEL CAUCA - CHOCÓ - TOLIMA (VACHOTO)

Fecha: 02/08/2018

Hora Inicio: 9:30 Am

Hora Termina: 10:00 Am

Lugar de reunión:

ASISTENTES A LA REUNIÓN:

CARGO / OFICIO	NOMBRE / DATOS / C.C.
Julio Corobba / Ingeiero diagnostico Yunies R	Julio Corobba, 1076 325190

OBJETO DE LA REUNIÓN:

- 1.- Levantar un diagnostico de la planta fisica de la Institucion Escuehar
- 2.- Cuales son las Necesidades de la Institucion para la Comunidad Concepto
- 3.- tecnicos Sobre posibles Soluciones a las problematicas
- 4.-

DESARROLLO DE LA REUNIÓN:

- 1.- Se realizo el recorrido por la Institucion y se encontraron las necesidades
- 2.- Se escucharon las necesidades y se tomaron apuntes para el presupuesto
- 3.- por parte de los tecnicos se dieron las mejores soluciones a las
- 4.- problematicas

CONCLUSIONES Y COMPROMISOS::

- 1.- Se Construya un posa simple, tanquera cantonque, tuberia de succion para
- 2.- llavar agua al tanque de almacenamiento, y *griferia* para lavamanos
- 3.- Se Cambio la cubierta completa, Una bomba Unos grados de acceso a la
- 4.- Escuela Construcción de baranda para *pasillo*, Pintura
- 5.-

Para constancia de lo anterior, firman la presente acta los que en ella intervinieron:

Nombre:
Cargo:

Nombre:
Cargo:



OSCAR NOEL MAYOR POSSO
INGENIERO CIVIL

International Organization for Migration OIM
The Migration Agency

CONTRATO DE OBRA OIM
No. 462 De 2018 CM 374

ACTA DE REUNIÓN

Diana's Arias Zarora
Nombre:
Cargo:

Elaine Indira Gaspar S
Nombre:
Cargo:

Tomás Feria
Nombre:
Cargo:

German Mosquera Parra
Nombre:
Cargo: social

Juanis Abate Diaz
Nombre:
Cargo:

Nombre:
Cargo:

Edinson Urrutia
Nombre:
Cargo:

Nombre:
Cargo:

Sandra Lu
Nombre:
Cargo:

Nombre:
Cargo:

DIAGNÓSTICO CONSTRUCCIÓN DE INFRAESTRUCTURA EDUCATIVA

I. INFORMACIÓN GENERAL DEL ESTABLECIMIENTO EDUCATIVO

NOMBRE DE LA INSTITUCIÓN EDUCATIVA: I.E. Heróclito Caro Arroyo.

CODIGO DANE INSTITUCIÓN EDUCATIVA: 227615001290

NOMBRE DE LA SEDE EDUCATIVA: Escuela rural mixto Dignanza Medio.

CODIGO DANE DE LA SEDE EDUCATIVA: 2276150000151

Dirección/Municipio: Carmen Dorán Departamento: CHOCÓ

FECHA DE VISITA: DIA 02 MES 08 AÑO 2018 JORNADAS: MAÑANA TARDE NOCHE

COORDENADAS GEOGRAFICAS (GPS): X: 76° 55' 18.922" Y: 7° 12' 13.005"

RECTOR: Manuel Arnolfo Lopez R. URBANA RURAL

E-mail: moco mar 14@hotmail.com TELÉFONO: 3117948399

* El I.E. dispone de predio con certificado de libertad y tradición, escritura a nombre de la I.E. o del Municipio ó resolución de adjudicación de etnias indígenas o afrocolombianos. SI NO Tipo de doc.: Certificación. No del doc.: Consejo Comunitario

Anexa documento: SI NO

El predio el inmueble donde se ubica el establecimiento educativo se encuentra en un terreno estable y no genera ningún tipo de riesgo para los estudiantes: SI NO

* En caso de que la respuesta sea NO indique a continuación porque:

Deslizamiento Receptor de Deslizamiento Zona Pantanosa Problemas estructurales

Fundación Relleno Sanitario Zona de protección otro, ¿Cuál?

Amplie si considera:

II. INFORMACIÓN BASE (DATOS DE MATRICULA DE LA MAJOR JORNADA)	GRADO	No. NIÑOS	No. NIÑAS	GRADO	No. NIÑOS	No. NIÑAS	GRADO	No. NIÑOS	No. NIÑAS	No. ADULTOS	
	PREJARDIN		0	0	PRIMERO	1	2	SEXTO	0	0	Adultos Mujeres
JARDIN		0	0	SEGUNDO	1	2	SÉPTIMO	0	0	Adultos hombres	0
TRANSICIÓN		4	4	TERCERO	4	1	OCTAVO	0	0	TOTAL	0
				CUARTO	3	2	NOVENO	0	0	TOTAL ESTUDIANTES EN EL ESTABLECIMIENTO EDUCATIVO	
				QUINTO	1	1	DECIMO	0	0		
ESTUDIANTES							ONCE	0	0		
TOTAL		4	4	TOTAL	10	8	TOTAL	0	0	No. 26	

II. INFORMACIÓN DE LA INFRAESTRUCTURA EXISTENTE

No. DE AULAS: 2 BIBLIOTECA: NO LABORATORIO: NO otro, Cual?

No. BATERIA SANITARIA: 1 No. De aparatos: 4 COMEDOR: SI INTERNADO: NO

III. NECESIDADES DE MEJORAMIENTO DE LA INFRAESTRUCTURA EXISTENTE

Nota: (De la siguiente relación de actividades, si el establecimiento lo requiere, relacione su Ubicación, cantidad, Unidad, Medidas y el Material estimado, de lo contrario indique /)

1. AGUA Y SANEAMIENTO BÁSICO : El establecimiento requiere:

A. TANQUE ALMACENAMIENTO AGUA: Ubicación: Patio Cant: 1 UND: Uno Medidas: 500 Lts Material: Plastico.

B. TUBERIA HIDRÁULICA Y ACCESORIOS: Ubicación: Patio Cant: 48 UND: ml Medidas: Estandar Material: Pvc.

C. POZO SEPTICO: Ubicación: Patio Cant: 1 UND: Uno Medidas: Estandar Material: Plastico.

D. TUBERIA SANITARIA Y ACCESORIOS: Ubicación: Patio Cant: 50 UND: ml Medidas: Estandar Material: Pvc.

E. CAJAS DE INSPECCIÓN: Ubicación: Patio Cant: 1 UND: Uno Medidas: 60x60 Material: concreto.

F. CANAL Y BANTES AGUAS LLUVIAS: Ubicación: 0 Cant: 0 UND: 0 Medidas: 0 Material: 0

G. Otro Ubicación: Cant: UND: Medidas: Material:

2. MANTENIMIENTO CORRECTIVO: El establecimiento requiere:

Pág. 2 de 6

A. REPOSICIÓN DE TEJA:	Ubicación: <u>Aulos</u>	Cant: <u>126</u>	UND: <u>m²</u>	Medidas	Material
B. REPOSICIÓN ESTRUCTURA CUBIERTA:	Ubicación: <u>Aulos</u>	Cant: <u>127</u>	UND: <u>ml</u>	Medidas	Material
C. REPOSICIÓN DE SANITARIO	Ubicación: <u>0</u>	Cant: <u>0</u>	UND: <u>0</u>	Medidas <u>0</u>	Material <u>0</u>
D. REPOSICIÓN DE LAVAMOS	Ubicación: <u>Baño</u>	Cant: <u>1</u>	UND: <u>Uno</u>	Medidas <u>Estandar</u>	Material
E. REPOSICIÓN DE ORINAL	Ubicación: <u>Baño</u>	Cant: <u>1</u>	UND: <u>Uno</u>	Medidas <u>Estandar</u>	Material
F. REPOSICIÓN DE MESÓN	Ubicación: <u>0</u>	Cant: <u>0</u>	UND: <u>0</u>	Medidas <u>0</u>	Material <u>0</u>
G. REPOSICIÓN DE MURO	Ubicación: <u>Baño</u>	Cant: <u>11.7</u>	UND: <u>m²</u>	Medidas <u>Estandar</u>	Material <u>Adobes de Ariz Uo.</u>
H. REPOSICIÓN ENCHAPE PARED	Ubicación: <u>Baño</u>	Cant: <u>3</u>	UND: <u>m²</u>	Medidas <u>Estandar</u>	Material <u>esma o ó similar</u>
I. REPOSICIÓN ENCHAPE PISO	Ubicación: <u>Aulos</u>	Cant: <u>75.6</u>	UND: <u>m²</u>	Medidas <u>7.0x2.25</u>	Material
J. REPOSICIÓN POSETA LAVATRAPEROS	Ubicación: <u>0</u>	Cant: <u>0</u>	UND: <u>0</u>	Medidas <u>0</u>	Material <u>0</u>
K. REPOSICIÓN DE PUERTAS:	Ubicación: <u>Aulos cono</u>	Cant: <u>3</u>	UND: <u>Uno</u>	Medidas <u>0.9x2.34</u>	Material <u>hastón o metálico.</u>
L. REPOSICIÓN DE VENTANAS:	Ubicación: <u>Aulos</u>	Cant: <u>7.68</u>	UND: <u>m²</u>	Medidas <u>1.9x2.1</u>	Material <u>hastón o metálico</u>
M. REPOSICIÓN DE CIELO RASO:	Ubicación: <u>0</u>	Cant: <u>0</u>	UND: <u>0</u>	Medidas <u>0</u>	Material <u>0</u>
N. REPOSICIÓN DE LÁMPARAS:	Ubicación: <u>Baño</u> <u>Aulos</u>	Cant: <u>5</u>	UND: <u>Uno</u>	Medidas <u>Estandar</u>	Material
Ñ. REP. INTERRUPTORES Y O TOMAS:	Ubicación: <u>Aulos</u>	Cant: <u>8</u>	UND: <u>Uno</u>	Medidas <u>Estandar</u>	Material
O. REPOSICIÓN TABLERO ELÉCTRICO:	Ubicación: <u>Aulos</u>	Cant: <u>1</u>	UND: <u>Uno</u>	Medidas <u>Estandar</u>	Material
P. INSTALACIÓN TUBERIA MT:	Ubicación: <u>Aulos</u>	Cant: <u>50</u>	UND: <u>ml</u>	Medidas <u>Estandar</u>	Material
Q. Otro <u>Bombón</u>	Ubicación: <u>Patio</u>	Cant: <u>1</u>	UND: <u>Uno</u>	Medidas <u>Estandar</u>	Material
R. SUMINISTRO E INSTALACIÓN DE PANEL SOLAR: (SÓLO PARA ILUMINACIÓN, INDICAR NÚMERO DE BOMBILLOS A ABASTECER)					

3. MANTENIMIENTO PREVENTIVO : El establecimiento requiere:

A. PAÑETE MURO M2:	Ubicación: <u>Baño</u>	Cant: <u>24</u>	UND: <u>m²</u>	Medidas	Material
B. VINILO SOBRE MURO 2 MANOS:	Ubicación: <u>Aulos</u> <u>Baños</u>	Cant: <u>193.51</u>	UND: <u>m²</u>	Medidas	Material
C. KORAZA SOBRE MURO 2 MANOS:	Ubicación: <u>Baño Aulos</u>	Cant: <u>164</u>	UND: <u>m²</u>	Medidas	Material
D. IMPERMEABILIZACIÓN MUROS	Ubicación: <u>0</u>	Cant: <u>0</u>	UND: <u>0</u>	Medidas <u>0</u>	Material <u>0</u>
E. IMPERMEABILIZACIÓN PLACAS:	Ubicación: <u>0</u>	Cant: <u>0</u>	UND: <u>0</u>	Medidas <u>0</u>	Material <u>0</u>
F. CAMBIO DE GRIFERIA:	Ubicación: <u>Baño</u>	Cant: <u>6</u>	UND: <u>Uno</u>	Medidas <u>Estandar</u>	Material
G. Otro: Cual? <u>Vidrio pvv</u>	Ubicación: <u>Ventanas</u>	Cant: <u>6.84</u>	UND: <u>m²</u>	Medidas <u>Estandar</u>	Material

4. DOTACIÓN DE MOBILIARIO: (Si no existe el elemento o esta en avanzado estado de deterioro*) El establecimiento requiere:

A. TABLERO	Deterioro	<input checked="" type="checkbox"/>	No existe	<input type="checkbox"/>	Cantidad	<u>2</u>
B. PUESTO PARA DOCENTE (MESA Y SILLA):	Deterioro	<input checked="" type="checkbox"/>	No existe	<input type="checkbox"/>	Cantidad	<u>1</u>
C. PUESTO UNIPERSONAL ALUMNO (MESA Y SILLA):	Deterioro	<input checked="" type="checkbox"/>	No existe	<input type="checkbox"/>	Cantidad	<u>18</u>
D. MUEBLE DE ALMACENAMIENTO:	Deterioro	<input type="checkbox"/>	No existe	<input checked="" type="checkbox"/>	Cantidad	<u>0</u>
E. TANDEM DE CANECAS:	Deterioro	<input type="checkbox"/>	No existe	<input checked="" type="checkbox"/>	Cantidad	<u>0</u>

* Estado de deterioro: Faltan piezas al mobiliario ejm: tornillos, piezas completas, chapas; presenta deficiencias físicas como desoldado, con filos o puntas oxidadas cortantes, fracturas o huecos, son inestables e inseguros.

5. CONSTRUCCIÓN NUEVA : El establecimiento evidencia la falta de instalaciones y ambientes escolares (Describe claramente la necesidad, indicando el motivo, el tipo y número de espacios requeridos)

Construcción de un sistema septico por que la bacteria sanatoria no está en funcionamiento por de tener tanque septico donde descargar agua servidas.

III, LEVANTAMIENTO DEL PREDIO Y UBICACIÓN DE LOS ESPACIOS (INCLUIR MEDIDAS) Ubicar según Norte

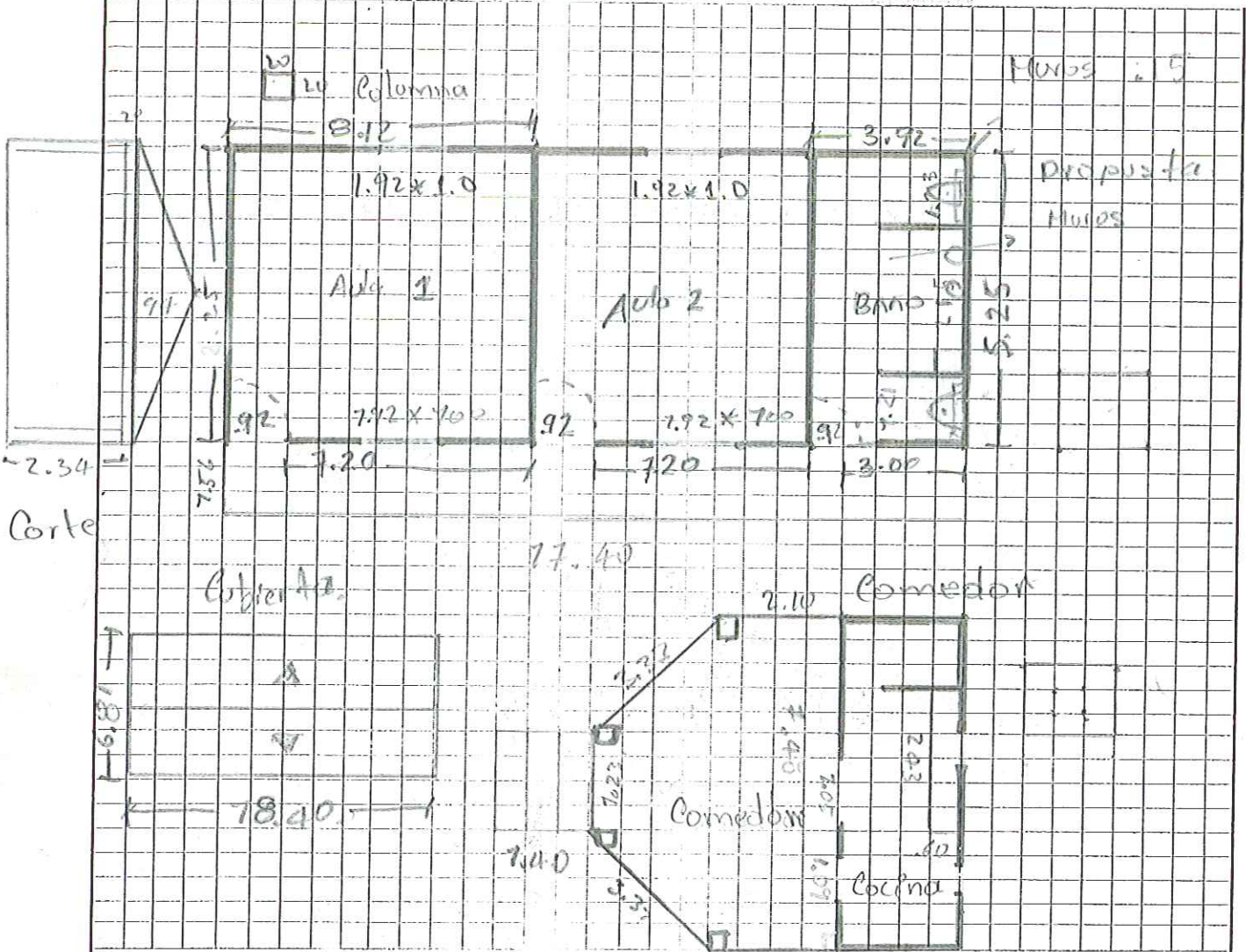

5.82 ml
200 ml
19 ML de Tibo
7/6"

Debe tener en cuenta en el esquema los siguientes aspectos:

1. Ubicación de elementos hidráulicos y sanitarios: indicar: ubicación de acometida hidráulica y diámetro - tanques de reserva y su dimensión.
2. Ubicación de elementos eléctricos: indicar: ubicación del transformador - contador - tablero eléctrico - planta eléctrica.

IV. CONTACTOS

Acompañamiento por parte del MEN

Nombre: German Mosquera Pineda
 Email: german.pineda@ed.gov.co
 Teléfono: 3104541048

Firma: German Mosquera
 C.C. 1.131.041.378

Acompañamiento de la OIM:

Nombre: _____
 Email: _____
 Teléfono: _____

Firma: _____
 Cargo: _____

Acompañamiento de la Institución Educativa/Secretaría de Educación/Alcaldía Municipal.

Nombre: _____
 Email: _____
 Teléfono: _____

Firma: _____
 Cargo: _____

Acompañamiento adicional por la Institución Educativa/Secretaría de Educación/Alcaldía Municipal.

Nombre: _____
 Email: _____
 Teléfono: _____

Firma: _____
 Cargo: _____

IV. CONTACTOS

Acompañamiento por parte del contratista:

Nombre: Julio Cordoba
Email: ju.cordoba24@gmail.com
Teléfono: 3109229223

Firma: [Signature]
C.C.: 1076325190

Acompañamiento del componente social:

Nombre: [Redacted]
Email: [Redacted]
Teléfono: [Redacted]

Firma: [Redacted]
Cargo: [Redacted]

Otros:

Nombre: [Redacted]
Email: [Redacted]
Teléfono: [Redacted]

Firma: [Redacted]
Cargo: [Redacted]

Nombre: [Redacted]
Email: [Redacted]
Teléfono: [Redacted]

Firma: [Redacted]
Cargo: [Redacted]

Grid area for additional contact information.

V. REGISTRO FOTOGRÁFICO ; Identificar las áreas afectadas, cuando requiera demolición o reposición o mejoramiento

1		2	
---	--	---	--

3		4	
---	--	---	--

5		6	
---	--	---	--

VI. CONDICIONES DEL PREDIO PARA TENER EN CUENTA EN EL PRESUPUESTO

Acceso al predio

<input type="checkbox"/> Vehicular	<input type="checkbox"/> Peatonal	<input checked="" type="checkbox"/> Fluvial	<input type="checkbox"/> Marítima	<input type="checkbox"/> Otro:	Distancia en km desde el casco urbano	50,00 Km
------------------------------------	-----------------------------------	---	-----------------------------------	--------------------------------	---------------------------------------	----------

El predio cuenta con servicios de:

Agua SI NO Luz SI NO Gas SI NO Alcantaril SI NO Tel. SI NO

Se requiere realizar demoliciones SI NO M2 Material predominante _____

OBSERVACIONES Y RECOMENDACIONES (Relacione aquí todo lo que considere importante como parte del diagnóstico)

Cambio de cubierta general.

construcción de cajas de inspección

construcción de pozos sépticos.



OSCAR NOEL MAYOR POSSO
INGENIERO CIVIL

CONTRATO DE OBRA OIM
No. 462 De 2018 CM 374

ACTA DE REUNIÓN

PROYECTO: DIAGNOSTICOS Y MEJORAMIENTOS SEDES EDUCATIVAS UBICADAS EN LOS DIFERENTES DEPARTAMENTOS A NIVEL NACIONAL - GRUPO 5 - VALLE DEL CAUCA - CHOCÓ - TOLIMA (VACHOTO)

Fecha: 07/08/2018

Hora Inicio: 11:20 Am

Hora Termina: 12:10 Pm

Lugar de reunión: En la sede

ASISTENTES A LA REUNIÓN:

CARGO / OFICIO	NOMBRE / DATOS / C.C.
Aya de casa	Alfonso Ortega Buitenz C. 21881328
	Neides David Morales Pereira C. 1001747005
	Luis Fernando Morales Pereira C. 1001746005
	María Magdalena Lopez Rosase. 1040799077
	Aponen Hernandez C. 1040797405

OBJETO DE LA REUNIÓN:

- 1.- Escuchar las Necesidades de la Institucion por Parte de la Comunidad
- 2.- Plantear Soluciones, temas por parte de los profesionales
- 3.- Acotar el alcance del Mejoramiento y las prioridades
- 4.-

DESARROLLO DE LA REUNIÓN:

- 1.- La Comunidad plantea que lo primero que se debe hacer son reafirmar
- 2.- la Institucion para que se llene constantemente y los murielagos viven
- 3.- constantemente en las obras motivo por el cual no se esta utilizando. Se les propone
- 4.- el poder construir un pozo septico nuevo porque el que hoy esta sin capacidad, cambio de cobertura

CONCLUSIONES Y COMPROMISOS:

- 1.- Instalacion de un nuevo pozo Septico mejoramiento en general de la tuberia
- 2.- sanitaria, con suministro de agua para la misma. Cambio de cobertura general con
- 3.- bia de puerta, ventana sera constantemente lavable, Pintura en general en conclusion
- 4.- las instalaciones estan en muy mal estado y no se esta utilizando
- 5.-

Para constancia de lo anterior, firman la presente acta los que en ella intervinieron:

Nombre:
Cargo:

Nombre:
Cargo:

Diannys lance Gomez

Nombre:
Cargo: manipuladora de alimento

Nombre:
Cargo:

Griselda lance Gomez

Nombre:
Cargo: ama de casa

Nombre:
Cargo:

* Glens ortegas Benites

Nombre:
Cargo: ama de casa

Nombre:
Cargo:

Nombre:
Cargo:

Nombre:
Cargo:

Nombre:
Cargo:

Nombre:
Cargo:

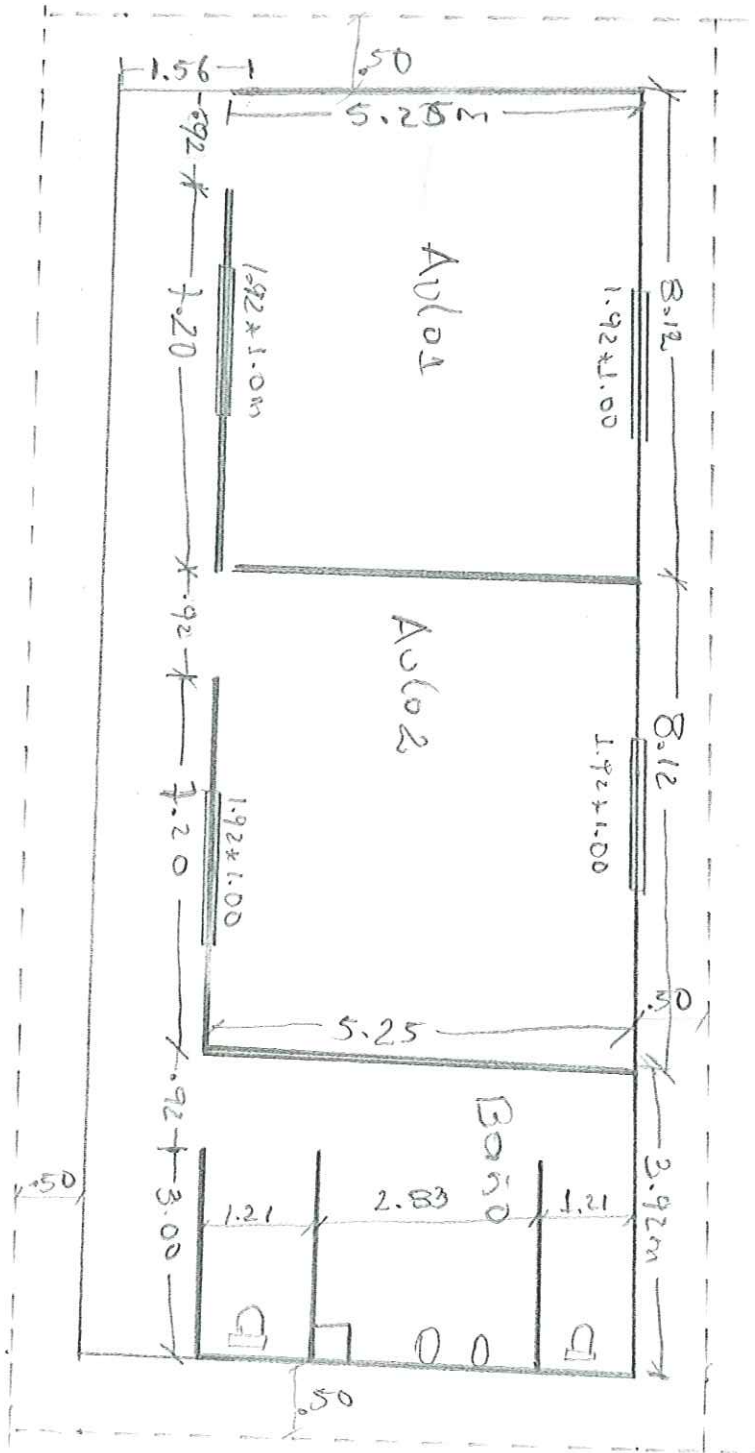
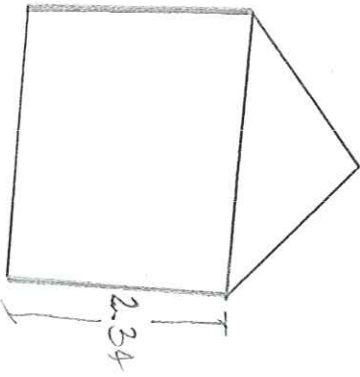

DIAGNÓSTICO CONSTRUCCIÓN DE INFRAESTRUCTURA EDUCATIVA

I. INFORMACIÓN GENERAL DEL ESTABLECIMIENTO EDUCATIVO

NOMBRE DE LA INSTITUCIÓN EDUCATIVA: Centro Educativo primitivo palacio
 CODIGO DANE INSTITUCIÓN EDUCATIVA: 227615000048
 NOMBRE DE LA SEDE EDUCATIVA: sede el Guamo
 CODIGO DANE DE LA SEDE EDUCATIVA: 227615001273
 Dirección/ Municipio: Carmen de Itabari Departamento: CHOCÓ
 FECHA DE VISITA DIA: 02 MES: 08 AÑO: 2018 JORNADAS: MAÑANA TARDE: NOCHE:
 COORDENADAS GEOGRAFICAS (GPS) X: 76° 54' 7.875" Y: 7° 13' 9.362"

SECTOR: Melkis Valoyes Cerdoza URBANA RURAL
 E-mail: melkisvaloyes@hotmail.com TELÉFONO: 314 892 8921

* La I.E. dispone de predio con certificado de libertad y tradición, escritura a nombre de la I.E. o del Municipio ó resolución de adjudicación de etnias indígenas o afrocolombianos. SI NO
 Tipo de doc.: certificado No del doc.: consejo comunitario
 Anexa documento: SI NO

El predio o el inmueble donde se ubica el establecimiento educativo se encuentra en un terreno estable y no genera ningún tipo de riesgo para los estudiantes: SI NO

* En caso de que la respuesta sea NO indique a continuación porque:
 Deslizamiento Receptor de Deslizamiento Zona Pantanosa Problemas estructurales
 Inundación Relleno Sanitario Zona de protección otro, ¿Cuál?

Amplie si considera :

II. INFORMACIÓN BASE (DATOS DE MATRICULA DE LA MAYOR JORNADA)	GRADO	No. NIÑOS	No. NIÑAS	GRADO	No. NIÑOS	No. NIÑAS	GRADO	No. NIÑOS	No. NIÑAS	No. ADULTOS		
	PREJARDIN		0	0	PRIMERO	9	7	SEXTO	2	1	Adultos Mujeres	0
JARDIN		0	0	SEGUNDO	6	8	SÉPTIMO	7	4	Adultos hombres	0	
TRANSICIÓN		12	2	TERCERO	3	5	OCTAVO	3	8	TOTAL		0
				CUARTO	4	5	NOVENO	4	3	TOTAL ESTUDIANTES EN EL ESTABLECIMIENTO EDUCATIVO		
				QUINTO	5	5	DECIMO	0	0			
ESTUDIANTES							ONCE	0	0	No. 104		
	TOTAL	12	2	TOTAL	27	30	TOTAL	17	16			

II. INFORMACIÓN DE LA INFRAESTRUCTURA EXISTENTE

No. DE AULAS: 7 BIBLIOTECA: NO LABORATORIO: NO otro, Cual?
 No. BATERIA SANITARIA: 7 No. De aparatos: 4 COMEDOR: SI INTERNADO: NO

III. NECESIDADES DE MEJORAMIENTO DE LA INFRAESTRUCTURA EXISTENTE

Nota: (De la siguiente relación de actividades, si el establecimiento lo requiere, relacione su Ubicación, cantidad, Unidad, Medidas y el Material estimado, de lo contrario indique /)

1. AGUA Y SANEAMIENTO BÁSICO : El establecimiento requiere:

A. TANQUE ALMACENAMIENTO AGUA:	Ubicación: Patio	Cant: 1	UND: UNO	Medidas: Estándar	Material: Plastico.
B. TUBERIA HIDRÁULICA Y ACCESORIOS:	Ubicación: Patio	Cant: 25	UND: ml	Medidas: Estándar	Material: PVC
C. POZO SEPTICO.	Ubicación: Patio	Cant: 1	UND: UNO	Medidas: Estándar	Material: Plastico.
D. TUBERIA SANITARIA Y ACCESORIOS:	Ubicación: Patio	Cant: 50	UND: ml	Medidas: Estándar	Material: PVC.
E. CAJAS DE INSPECCIÓN:	Ubicación: Patio	Cant: 1	UND: UNO	Medidas: 0.60x.60	Material: concreto o bloques.
F. CANAL Y BANTES AGUAS LLUVIAS:	Ubicación: Cubicito	Cant: 35.14	UND: ml	Medidas: Estándar	Material: PVC.
G. Otro: Pomba	Ubicación: Patio	Cant: 2	UND: UNO	Medidas: Estándar	Material: Plastico

2. MANTENIMIENTO CORRECTIVO: El establecimiento requiere:

A. REPOSICIÓN DE TEJA:	Ubicación: <u>Edf. 1</u>	Cant: <u>110</u>	UND: <u>m²</u>	Medidas: <u>Variable</u>	Material: <u>Forte o similar</u>
B. REPOSICIÓN ESTRUCTURA CUBIERTA:	Ubicación: <u>Edf. 1</u>	Cant: <u>110</u>	UND: <u>m²</u>	Medidas: <u>Variable</u>	Material: <u>Metálica o madera</u>
C. REPOSICIÓN DE SANITARIO	Ubicación: <u>Boñol</u>	Cant: <u>2</u>	UND: <u>Uno</u>	Medidas: <u>Estandar</u>	Material: <u>Corona.</u>
D. REPOSICIÓN DE LAVAMOS	Ubicación: <u>Boñol</u>	Cant: <u>2</u>	UND: <u>Uno</u>	Medidas: <u>Estandar</u>	Material: <u>Corona.</u>
E. REPOSICIÓN DE ORINAL	Ubicación: <u>0</u>	Cant: <u>0</u>	UND: <u>0</u>	Medidas: <u>0</u>	Material: <u>0</u>
F. REPOSICIÓN DE MESÓN	Ubicación: <u>0</u>	Cant: <u>0</u>	UND: <u>0</u>	Medidas: <u>0</u>	Material: <u>0</u>
G. REPOSICIÓN DE MURO	Ubicación: <u>0</u>	Cant: <u>0</u>	UND: <u>0</u>	Medidas: <u>0</u>	Material: <u>0</u>
H. REPOSICIÓN ENCHAPE PARED	Ubicación: <u>0</u>	Cant: <u>0</u>	UND: <u>0</u>	Medidas: <u>0</u>	Material: <u>0</u>
I. REPOSICIÓN ENCHAPE PISO	Ubicación: <u>0</u>	Cant: <u>0</u>	UND: <u>0</u>	Medidas: <u>0</u>	Material: <u>0</u>
J. REPOSICIÓN POSETA LAVATRAPEROS	Ubicación: <u>0</u>	Cant: <u>0</u>	UND: <u>0</u>	Medidas: <u>0</u>	Material: <u>0</u>
K. REPOSICIÓN DE PUERTAS:	Ubicación: <u>Boñol</u>	Cant: <u>5</u>	UND: <u>Uno</u>	Medidas: <u>0,92 x 2,16</u>	Material: <u>Madera o Metálica</u>
L. REPOSICIÓN DE VENTANAS:	Ubicación: <u>Aulos</u>	Cant: <u>7462</u>	UND: <u>m²</u>	Medidas: <u>Variable</u>	Material: <u>Madera o metálica</u>
M. REPOSICIÓN DE CIELO RASO:	Ubicación: <u>0</u>	Cant: <u>0</u>	UND: <u>0</u>	Medidas: <u>0</u>	Material: <u>0</u>
N. REPOSICIÓN DE LÁMPARAS:	Ubicación: <u>Ko (w)</u>	Cant: <u>10</u>	UND: <u>Uno</u>	Medidas: <u>Estandar</u>	Material: <u>Vidrio</u>
Ñ. REP. INTERRUPTORES Y O TOMAS:	Ubicación: <u>Aulos</u>	Cant: <u>20</u>	UND: <u>Uno</u>	Medidas: <u>Estandar</u>	Material: <u>/</u>
O. REPOSICIÓN TABLERO ELÉCTRICO:	Ubicación: <u>Aulos</u>	Cant: <u>1</u>	UND: <u>Uno</u>	Medidas: <u>Estandar</u>	Material: <u>/</u>
P. INSTALACIÓN TUBERIA MT:	Ubicación: <u>Aulos</u>	Cant: <u>32</u>	UND: <u>ml</u>	Medidas: <u>Estandar</u>	Material: <u>Metálica.</u>
Q. Otro	Ubicación: <u>0</u>	Cant: <u>0</u>	UND: <u>0</u>	Medidas: <u>0</u>	Material: <u>0</u>
R. SUMINISTRO E INSTALACIÓN DE PANEL SOLAR: (SÓLO PARA ILUMINACIÓN, INDICAR NÚMERO DE BOMBILLOS A ABASTECER)					

3. MANTENIMIENTO PREVENTIVO : El establecimiento requiere:

A. PAÑETE MURO M2:	Ubicación: <u>0</u>	Cant: <u>0</u>	UND: <u>0</u>	Medidas: <u>0</u>	Material: <u>0</u>
B. VINILO SOBRE MURO 2 MANOS:	Ubicación: <u>Aulos</u>	Cant: <u>231,12</u>	UND: <u>m²</u>	Medidas: <u>Variable</u>	Material: <u>Pintura</u>
C. KORAZA SOBRE MURO 2 MANOS:	Ubicación: <u>Aulos</u>	Cant: <u>174,30</u>	UND: <u>m²</u>	Medidas: <u>Variable</u>	Material: <u>Pintura.</u>
D. IMPERMEABILIZACIÓN MUROS	Ubicación: <u>0</u>	Cant: <u>0</u>	UND: <u>0</u>	Medidas: <u>0</u>	Material: <u>0</u>
E. IMPERMEABILIZACIÓN PLACAS:	Ubicación: <u>0</u>	Cant: <u>0</u>	UND: <u>0</u>	Medidas: <u>0</u>	Material: <u>0</u>
F. CAMBIO DE GRIFERIA:	Ubicación: <u>0</u>	Cant: <u>0</u>	UND: <u>0</u>	Medidas: <u>0</u>	Material: <u>0</u>
G. Otro: Cual?	Ubicación: <u>0</u>	Cant: <u>0</u>	UND: <u>0</u>	Medidas: <u>0</u>	Material: <u>0</u>

4. DOTACIÓN DE MOBILIARIO: (Si no existe el elemento o esta en avanzado estado de deterioro*)El establecimiento requiere:

A. TABLERO	Deterioro	<input checked="" type="checkbox"/>	No existe	<input type="checkbox"/>	Cantidad	<u>6</u>
B. PUESTO PARA DOCENTE (MESA Y SILLA):	Deterioro	<input checked="" type="checkbox"/>	No existe	<input type="checkbox"/>	Cantidad	<u>6</u>
C. PUESTO UNIPERSONAL ALUMNO (MESA Y SILLA):	Deterioro	<input checked="" type="checkbox"/>	No existe	<input type="checkbox"/>	Cantidad	<u>86.</u>
D. MUEBLE DE ALMACENAMIENTO:	Deterioro	<input type="checkbox"/>	No existe	<input checked="" type="checkbox"/>	Cantidad	<u>0</u>
E. TANDEM DE CANECAS:	Deterioro	<input type="checkbox"/>	No existe	<input checked="" type="checkbox"/>	Cantidad	<u>0</u>

* Estado de deterioro: Faltan piezas al mobiliario ejm: tornillos, piezas completas, chapas; presenta deficiencias físicas como desoldado, con filos o puntas oxidadas cortantes, fracturas o huecos, son inestables e inseguros.

5. CONSTRUCCIÓN NUEVA : El establecimiento evidencia la falta de instalaciones y ambientes escolares (Describa claramente la necesidad, indicando el motivo, el tipo y número de espacios requeridos)

Construcción de estructura para montar tanque de almacenamiento para agua de todo baño y comedor, porque no tienen este servicio en la institución.

III. LEVANTAMIENTO DEL PREDIO Y UBICACIÓN DE LOS ESPACIOS (INCLUIR MEDIDAS) Ubicar

según Norte

Pág. 3 de 6

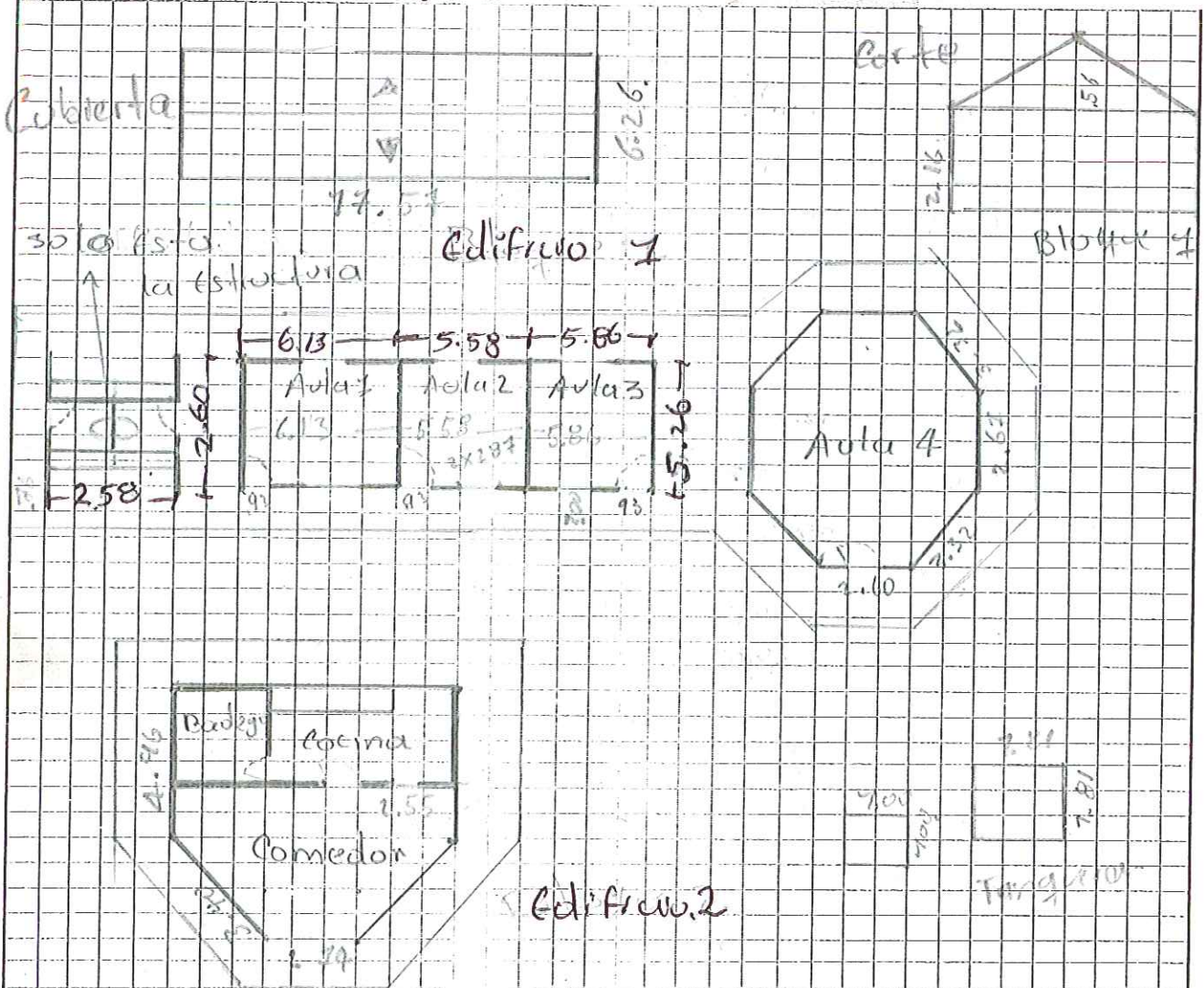

Debe tener en cuenta el esquema los siguientes aspectos:

1. Ubicación de elementos hidráulicos y sanitarios: indicar: ubicación de acometida hidráulica y diámetro - tanques de reservorio y su dimensión.
2. Ubicación de elementos eléctricos: indicar ubicación del transformador - contador - tablero eléctrico - planta eléctrica.

IV. CONTACTOS

Acompañamiento por parte de MEN

Nombre: Fernán Mosquera Parra
 Email: Yerman.Parra1@gmail.com
 Teléfono: 3104541048

Firma: Fernán Mosquera Parra
 C.C. 1.131.044.378

Acompañamiento de la OIM:

Nombre: _____
 Email: _____
 Teléfono: _____

Firma: _____
 Cargo: _____

Acompañamiento de la Institución Educativa/Secretaría de Educación/Alcaldía Municipal.

Nombre: DEYANIRA Palacios Palacios
 Email: _____
 Teléfono: _____

Firma: Delecta
 Cargo: DOCENTE

Acompañamiento adicional por la Institución Educativa/Secretaría de Educación/Alcaldía Municipal.

Nombre: MEROUVA LOPEZ
 Email: merouvalopez@alcaldia.com
 Teléfono: _____

Firma: M. Lopez
 Cargo: DIRECTIVO

IV. CONTACTOS

Acompañamiento por parte del contratista:

Nombre: Julio Córdoba
Email: ju.cordova@salta.gob.ar
Teléfono: 3104267122

Firma: [Firma]
C.C.: 1076325140

Acompañamiento del componente social:

Nombre: _____
Email: _____
Teléfono: _____

Firma: _____
Cargo: _____

Otros:

Nombre: _____
Email: _____
Teléfono: _____

Firma: _____
Cargo: _____

Nombre: _____
Email: _____
Teléfono: _____

Firma: _____
Cargo: _____

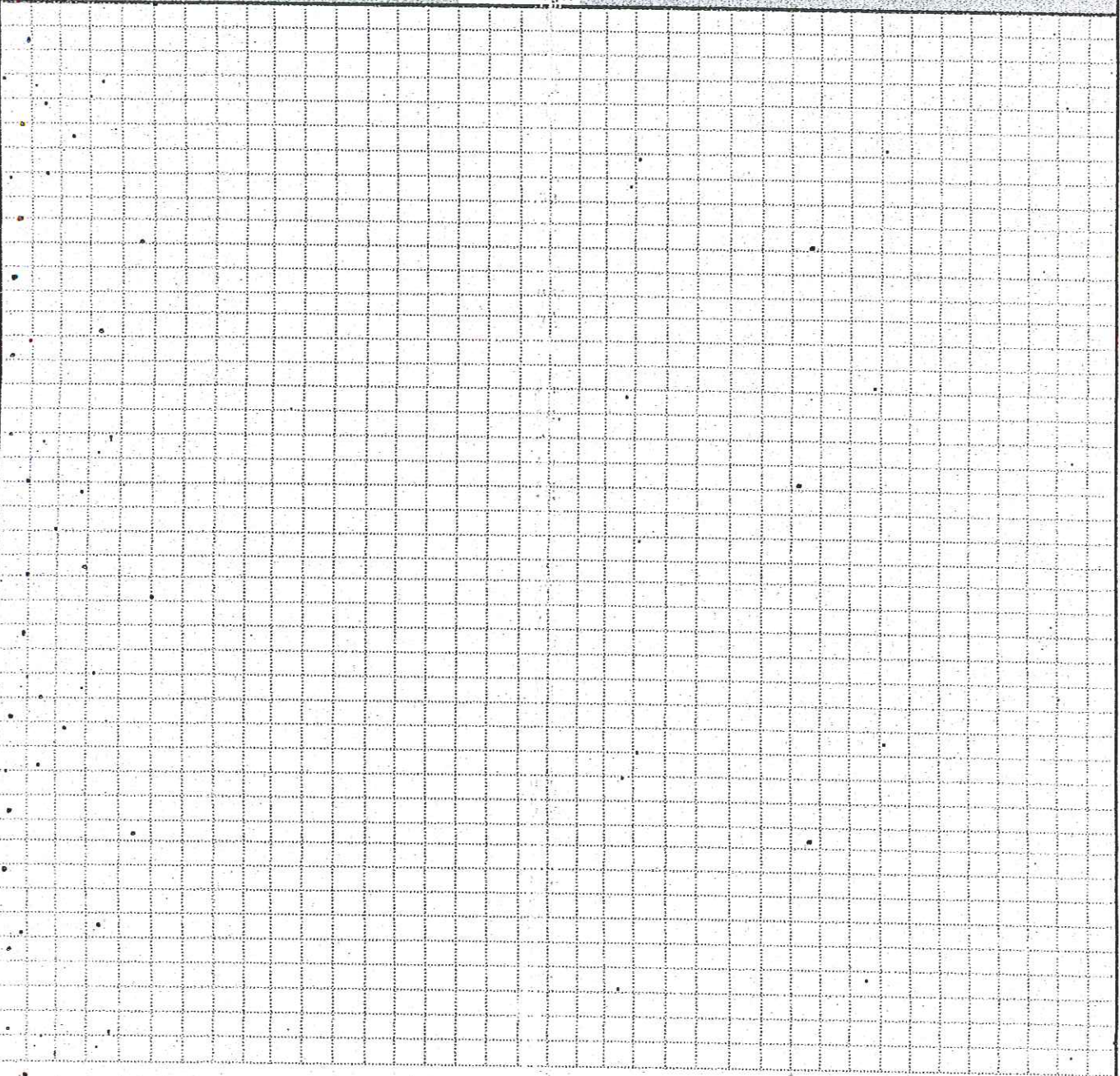

1		2	
---	--	---	--

3		4	
---	--	---	--

5		6	
---	--	---	--

VI. CONDICIONES DEL PREDIO PARA TENER EN CUENTA EN EL PRESUPUESTO

Acceso al predio

<input type="checkbox"/> Vehicular	<input type="checkbox"/> Peatonal	<input checked="" type="checkbox"/> Fluvial	<input type="checkbox"/> Marítima	<input type="checkbox"/> Otro:	Distancia en km desde el casco urbano	48,40 Km
------------------------------------	-----------------------------------	---	-----------------------------------	--------------------------------	---------------------------------------	----------

El predio cuenta con servicios de:

Agua SI <input type="checkbox"/> NO <input checked="" type="checkbox"/>	Luz SI <input checked="" type="checkbox"/> NO <input type="checkbox"/>	Gas SI <input type="checkbox"/> NO <input checked="" type="checkbox"/>	Alcantaril SI <input type="checkbox"/> NO <input checked="" type="checkbox"/>	Tel. SI <input type="checkbox"/> NO <input checked="" type="checkbox"/>
---	--	--	---	---

Se requiere realizar demoliciones SI NO M2 Material predominante _____

OBSERVACIONES Y RECOMENDACIONES (Relacione aquí todo lo que considere importante como parte del diagnóstico)

se recomienda construir una placa para que los niños tengan donde hacerse la formación.

el baño está en Mal estado solo está la estructura,

Cambio de Cubierta, ventanas, puerta, para el aula 1, 2, 3, y 4

Edifício 4

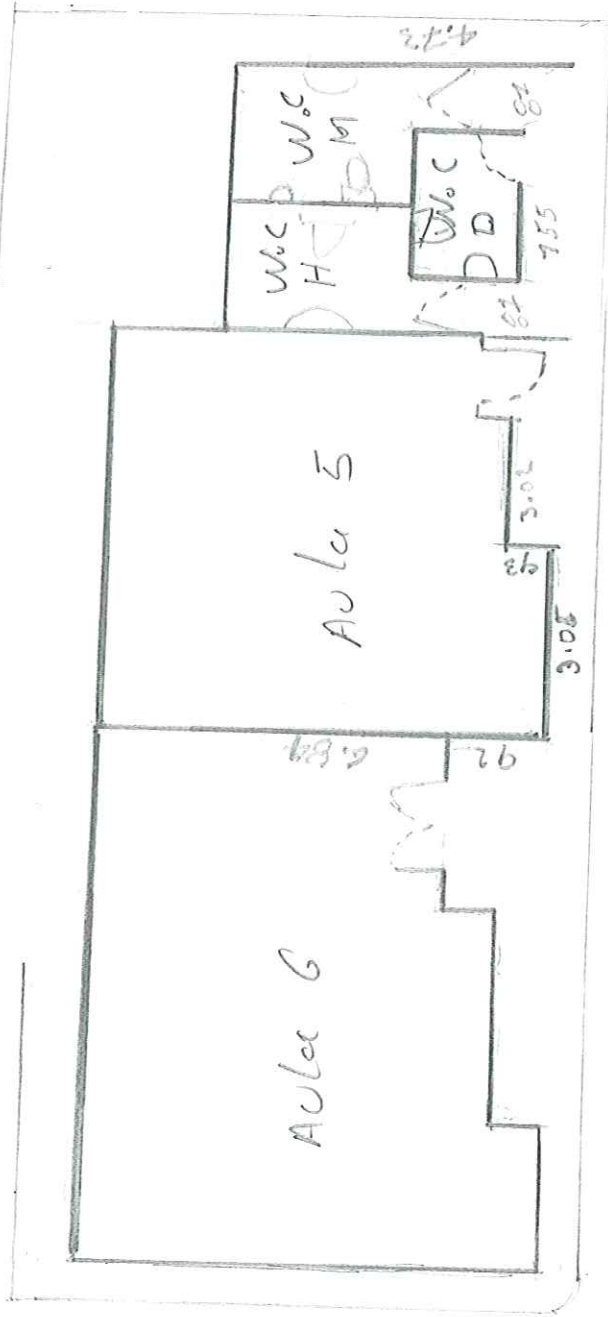
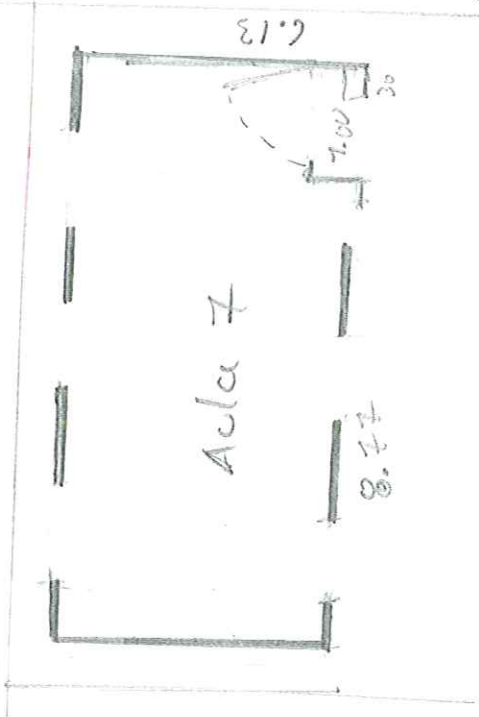

5.50

edifício 3



OSCAR NOEL MAYOR POSSO
INGENIERO CIVIL

CONTRATO DE OBRA OIM
No. 462 De 2018 CM 374

ACTA DE REUNIÓN

PROYECTO: DIAGNOSTICOS Y MEJORAMIENTOS SEDES EDUCATIVAS UBICADAS EN LOS DIFERENTES DEPARTAMENTOS A NIVEL NACIONAL - GRUPO 5 - VALLE DEL CAUCA - CHOCÓ - TOLIMA (VACHOTO)

Fecha: 02/08/2018

Hora Inicio: 1:00 Pm

Hora Termina: 2:00 Pm

Lugar de reunión: Aulas de clases.

ASISTENTES A LA REUNIÓN:

CARGO / OFICIO	NOMBRE / DATOS / C.C.
Ingeniero Consultor	Julio Gordoba 1076328190

OBJETO DE LA REUNIÓN:

- 1.- Presentarle Ante la Comunidad y decirle el Objetivo de la Reunión
- 2.- Escuchar la necesidad de la Institución.
- 3.- Plantear Posibles Soluciones a las problemáticas de la misma
- 4.-

DESARROLLO DE LA REUNIÓN:

- 1.- Construcción de Un Pozo Septico, suministro de Una bomba para
- 2.- llevar el agua, tanque de almacenamiento tuberías y
- 3.- Accesorios Reconstrucción general de Una tubería Sanitaria del bloque 1
- 4.- Cambio de Cubierta, Puertas, Ventanas

CONCLUSIONES Y COMPROMISOS::

- 1.- Se instalara dos Pozo Septico y las dos tuberías Sanitarias con
- 2.- todo lo que se requiere para funcionar bien. Cubierta general del bloque 1
- 3.- Puertas y Ventanas del bloque 1 y 2 Pintura general en la Institución
- 4.- Bomba, tanque elevado
- 5.-

Para constancia de lo anterior, firman la presente acta los que en ella intervinieron:

Lodis Caré Montiel

Nombre:

Cargo: Presidente Asociación Padres de familia

Nombre:

Cargo:



OSCAR NOEL MAYOR POSSO
INGENIERO CIVIL

International Organization for Migration (OIM)
The IOM Migration Agency

CONTRATO DE OBRA OIM
No. 462 De 2018 CM 374

ACTA DE REUNIÓN

Alberto Gonzalez

Nombre:

Cargo: Secretario ASOCIACION de
Padres de familia

Eni Caré

Nombre:

Cargo: vocal padres de familia

Marceluis Gonzalez

Nombre:

Cargo:

Nombre:

Cargo:

Luz Neri Salán

Nombre:

Cargo:

Nombre:

Cargo:

ARelys Regino

Nombre:

Cargo: manipuladora del colegio

Nombre:

Cargo:

Rosalba Isabel mendoza

Nombre:

Cargo:

Nombre:

Cargo:

(8)

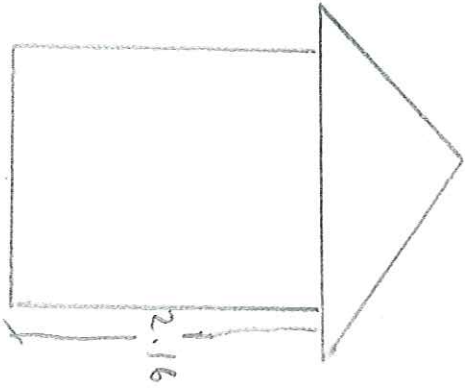
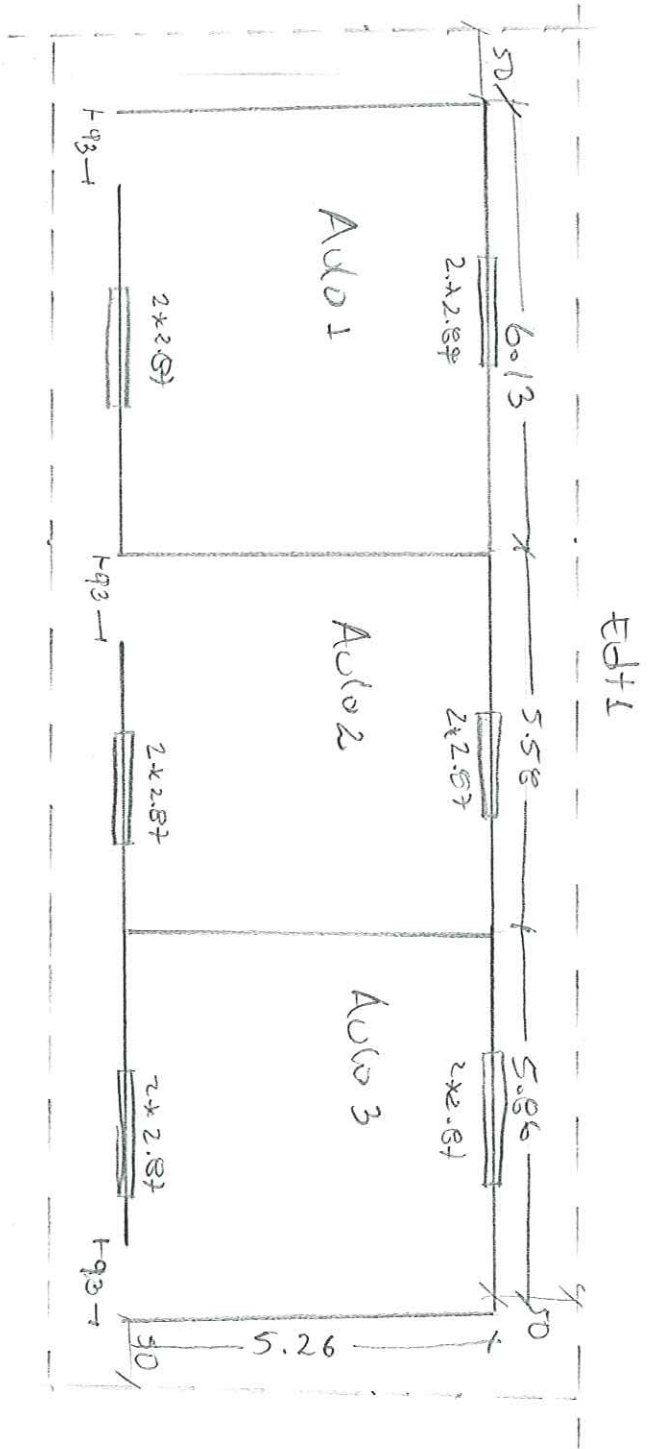
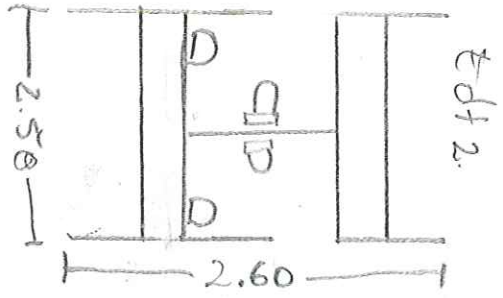

DIAGNÓSTICO CONSTRUCCIÓN DE INFRAESTRUCTURA EDUCATIVA

I. INFORMACIÓN GENERAL DEL ESTABLECIMIENTO EDUCATIVO

NOMBRE DE LA INSTITUCIÓN EDUCATIVA: **Jose Eulides Mosquera**
 CODIGO DANE INSTITUCIÓN EDUCATIVA:
 NOMBRE DE LA SEDE EDUCATIVA: **Escuela Nueva El Paso. sede #2**
 CODIGO DANE DE LA SEDE EDUCATIVA: **227205000571**
 Dirección Municipio: **Choco Condoto** Departamento: **Choco**
 FECHA DE VISITA: DIA **06** MES **08** AÑO **2018** JORNADAS: MAÑANA TARDE NOCHE
 COORDENADAS GEOGRAFICAS (GPS): X: **5° 5' 50.96" N.** Y: **76° 28' 42.81" O**
 RECTOR: **Doralina Aguilar Andrade** URBANA RURAL **El Paso**
 E-mail: TELÉFONO:
 * La I.E. dispone de predio con certificado de libertad y tradición, escritura a nombre de la I.E. o del Municipio ó resolución de adjudicación de etnias indígenas o afrocolombianos. SI NO Tipo de doc.: **Condejo Comunitario**
 Anexa documento: SI NO

El predio del inmueble donde se ubica el establecimiento educativo se encuentra en un terreno estable y no genera ningún tipo de riesgo para los estudiantes: SI NO

* En caso de que la respuesta sea NO indique a continuación porque:
 Deslizamiento Receptor de Deslizamiento Zona Pantanosa Problemas estructurales otro, ¿Cual? **En Escaleras**
 Inundación Relleno Sanitario Zona de protección

II. INFORMACIÓN BASE (DATOS DE MATRICULA DE LA MAYOR JORNADA)	GRADO	No. NIÑOS	No. NIÑAS	GRADO	No. NIÑOS	No. NIÑAS	GRADO	No. NIÑOS	No. NIÑAS	No. ADULTOS
	PREJARDIN				PRIMERO	3	1	SEXTO	4	
JARDIN				SEGUNDO	2	1	SÉPTIMO	3	2	Adultos hombres
TRANSICIÓN	4	1		TERCERO	4	4	OCTAVO	3	2	TOTAL
				CUARTO	2	5	NOVENO			TOTAL ESTUDIANTES EN EL ESTABLECIMIENTO EDUCATIVO
				QUINTO	5	4	DECIMO			
ESTUDIANTES	TOTAL	4	1	TOTAL	16	15	TOTAL	11	6	No. 53

II. INFORMACIÓN DE LA INFRAESTRUCTURA EXISTENTE

No. DE AULAS: **7** BIBLIOTECA: LABORATORIO:
 No. BATERIA SANITARIA: **2** No. De aparatos: **6** COMEDOR: INTERNADO: otro, Cual?

III. NECESIDADES DE MEJORAMIENTO DE LA INFRAESTRUCTURA EXISTENTE

Nota: (De la siguiente relación de actividades, si el establecimiento lo requiere, relacione su Ubicación, cantidad, Unidad, Medidas y el Material estimado, de lo contrario indique /)

1. AGUA Y SANEAMIENTO BÁSICO : El establecimiento requiere:

A. TANQUE ALMACENAMIENTO AGUA: Ubicación: Cant: UND: Medidas: Material:
 B. TUBERIA HIDRÁULICA Y ACCESORIOS: Ubicación: Cant: UND: Medidas: Material:
 C. POZO SÉPTICO: Ubicación: Cant: UND: Medidas: Material:
 D. TUBERIA SANITARIA Y ACCESORIOS: Ubicación: **Danos** Cant: UND: Medidas: **36mts** Material: **PVC**
 E. CAJAS DE INSPECCIÓN: Ubicación: Cant: UND: Medidas: Material:
 F. CANAL Y BANTES AGUAS LLUVIAS: Ubicación: **Aulas** Cant: UND: Medidas: **44mts** Material: **PVC** **2ma 2018**
 G. Otro: Ubicación: Cant: UND: Medidas: Material:

2. **MANTENIMIENTO CORRECTIVO:** El establecimiento requiere:

A. REPOSICIÓN DE TEJA:	Ubicación: <u>Aulas</u>	Cant: <u>1</u>	UND: <u>1</u>	Medidas: <u>120m²</u>	Material: <u>PVC</u>
B. REPOSICIÓN ESTRUCTURA CUBIERTA	Ubicación: <u>Aulas</u>	Cant: <u>1</u>	UND: <u>1</u>	Medidas: <u>120m²</u>	Material: <u>Metálica</u>
C. REPOSICIÓN DE SANITARIO	Ubicación: <u>baños</u>	Cant: <u>2</u>	UND: <u>5</u>	Medidas: <u>1</u>	Material: <u>1</u>
D. REPOSICIÓN DE LAVAMOS	Ubicación: <u>Baños</u>	Cant: <u>2</u>	UND: <u>5</u>	Medidas: <u>1</u>	Material: <u>1</u>
E. REPOSICIÓN DE ORINAL	Ubicación: <u>1</u>	Cant: <u>1</u>	UND: <u>1</u>	Medidas: <u>1</u>	Material: <u>1</u>
F. REPOSICIÓN DE MESÓN	Ubicación: <u>1</u>	Cant: <u>1</u>	UND: <u>1</u>	Medidas: <u>1</u>	Material: <u>1</u>
G. REPOSICIÓN DE MURO	Ubicación: <u>1</u>	Cant: <u>1</u>	UND: <u>1</u>	Medidas: <u>1</u>	Material: <u>1</u>
H. REPOSICIÓN ENCHAPE PARED	Ubicación: <u>Baños</u>	Cant: <u>2</u>	UND: <u>1</u>	Medidas: <u>62.6 m²</u>	Material: <u>Cerámico</u>
I. REPOSICIÓN ENCHAPE PISO	Ubicación: <u>Baños</u>	Cant: <u>2</u>	UND: <u>1</u>	Medidas: <u>11.4 m²</u>	Material: <u>Cerámica</u>
J. REPOSICIÓN POSETA LAVATRAPEROS	Ubicación: <u></u>	Cant: <u></u>	UND: <u></u>	Medidas: <u></u>	Material: <u></u>
K. REPOSICIÓN DE PUERTAS:	Ubicación: <u>Aulas y Baños</u>	Cant: <u></u>	UND: <u>16</u>	Medidas: <u></u>	Material: <u>Metálica</u>
L. REPOSICIÓN DE VENTANAS:	Ubicación: <u>Aulas</u>	Cant: <u></u>	UND: <u>16</u>	Medidas: <u>2x1</u>	Material: <u></u>
M. REPOSICIÓN DE CIELO RASO:	Ubicación: <u></u>	Cant: <u></u>	UND: <u></u>	Medidas: <u></u>	Material: <u></u>
N. REPOSICIÓN DE LÁMPARAS:	Ubicación: <u>Aulas</u>	Cant: <u></u>	UND: <u>28</u>	Medidas: <u></u>	Material: <u>tipo led</u>
Ñ. REP. INTERRUPTORES Y O TOMAS:	Ubicación: <u>Aulas</u>	Cant: <u></u>	UND: <u>28</u>	Medidas: <u></u>	Material: <u></u>
O. REPOSICIÓN TABLERO ELÉCTRICO:	Ubicación: <u></u>	Cant: <u></u>	UND: <u></u>	Medidas: <u></u>	Material: <u></u>
P. INSTALACIÓN TUBERÍA MT:	Ubicación: <u>Aulas</u>	Cant: <u></u>	UND: <u></u>	Medidas: <u>120mts</u>	Material: <u>mt.</u>
Q. Otro	Ubicación: <u></u>	Cant: <u></u>	UND: <u></u>	Medidas: <u></u>	Material: <u></u>

R. SUMINISTRO E INSTALACIÓN DE PANEL SOLAR: (SÓLO PARA ILUMINACIÓN, INDICAR NÚMERO DE BOMBILLOS A ABASTECER)

3. **MANTENIMIENTO PREVENTIVO:** El establecimiento requiere:

A. PAÑETE MURO M2:	Ubicación: <u>Aulas</u>	Cant: <u></u>	UND: <u></u>	Medidas: <u>480m²</u>	Material: <u>Paquete</u>
B. VINILO SOBRE MURO 2 MANOS:	Ubicación: <u>Aulas</u>	Cant: <u></u>	UND: <u></u>	Medidas: <u>480m²</u>	Material: <u>Tipo 1</u>
C. KORAZA SOBRE MURO 2 MANOS:	Ubicación: <u>Aulas</u>	Cant: <u></u>	UND: <u></u>	Medidas: <u>480m²</u>	Material: <u>Ko122</u>
D. IMPERMEABILIZACIÓN MUROS	Ubicación: <u></u>	Cant: <u></u>	UND: <u></u>	Medidas: <u></u>	Material: <u></u>
E. IMPERMEABILIZACIÓN PLACAS:	Ubicación: <u></u>	Cant: <u></u>	UND: <u></u>	Medidas: <u></u>	Material: <u></u>
F. CAMBIO DE GRIFERÍA:	Ubicación: <u>Baños</u>	Cant: <u></u>	UND: <u>11</u>	Medidas: <u></u>	Material: <u></u>
G. Otro: Cual?	Ubicación: <u></u>	Cant: <u></u>	UND: <u></u>	Medidas: <u></u>	Material: <u></u>

4. **DOTACIÓN DE MOBILIARIO:** (Si no existe el elemento o esta en avanzado estado de deterioro*) El establecimiento requiere:

A. TABLERO:	Deterioro: <u>SI</u>	No existe: <u></u>	Cantidad: <u>7</u>
B. PUESTO PARA DOCENTE (MESA Y SILLA):	Deterioro: <u></u>	No existe: <u>X</u>	Cantidad: <u>7</u>
C. PUESTO UNIPERSONAL ALUMNO (MESA Y SILLA):	Deterioro: <u>SI</u>	No existe: <u></u>	Cantidad: <u></u>
D. MUEBLE DE ALMACENAMIENTO:	Deterioro: <u>SI</u>	No existe: <u></u>	Cantidad: <u>30</u>
E. TANDEM DE CANECAS:	Deterioro: <u></u>	No existe: <u>X</u>	Cantidad: <u>5</u>

* Estado de deterioro: Faltan piezas al mobiliario ejm: tornillos, piezas completas, chapas; presenta deficiencias físicas como desoldado, con filos o puntas oxidadas cortantes, fracturas o huecos, son inestables e inseguros.

5. **CONSTRUCCIÓN NUEVA:** El establecimiento evidencia la falta de instalaciones y ambientes escolares (Describa claramente la necesidad, indicando el motivo, el tipo y número de espacios requeridos)

.....

.....

.....

.....

.....

.....

.....

.....

.....

.....

III. LEVANTAMIENTO DEL PREDIO Y UBICACION DE LOS ESPACIOS (INCLUIR MEDIDAS)

Ubicar según Norte

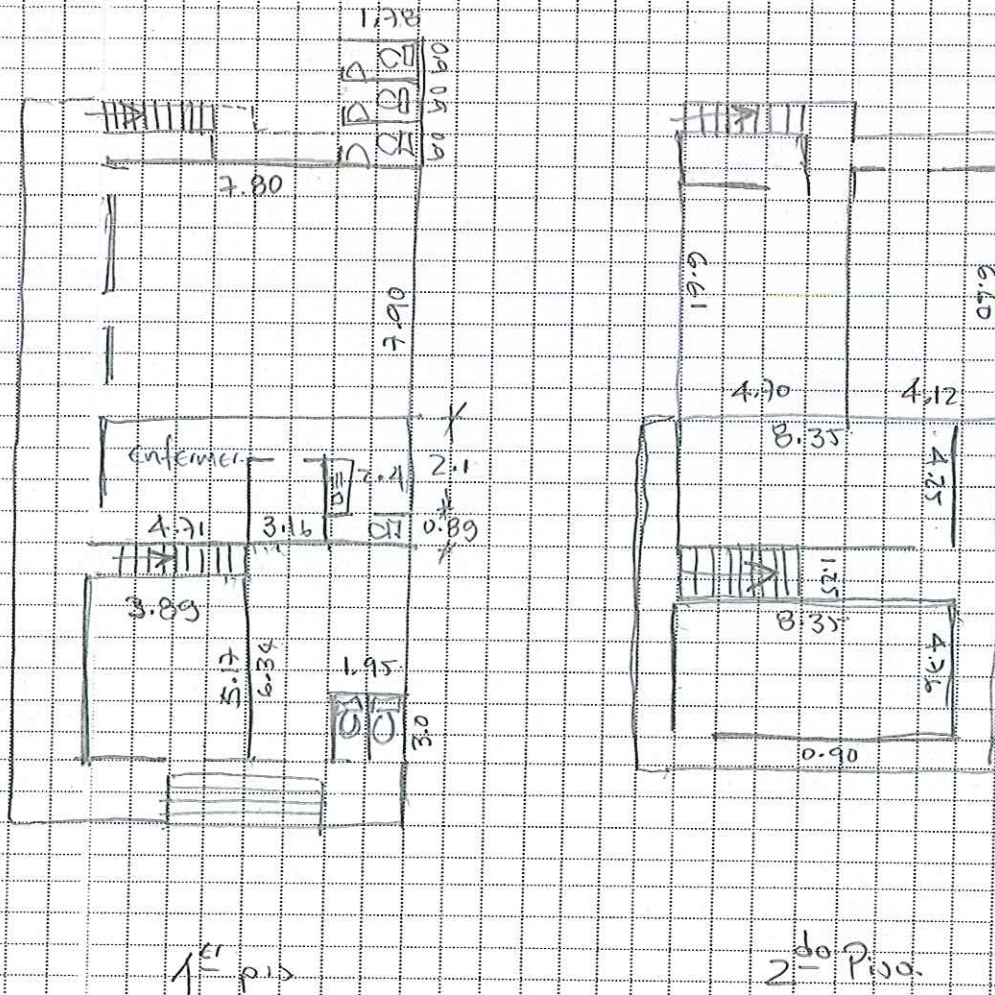

Debe tener en cuenta en el esquema los siguientes aspectos:

1. Ubicación de elementos hidráulicos y sanitarios: indicar: ubicación de acometida hidráulica y diámetro - tanques de reserva y su dimensión.
2. Ubicación de elementos eléctricos: indicar ubicación del transformador - contador - tablero eléctrico - planta eléctrica.

IV. CONTACTOS

Acompañamiento por parte del MEN

Nombre: _____
 Email: _____
 Teléfono: _____

Firma
 C.C.

Acompañamiento de la OIM:

Nombre: _____
 Email: _____
 Teléfono: _____

Firma
 Cargo:

Acompañamiento de la Institución Educativa/Secretaría de Educación/Alcaldía Municipal.

Nombre: _____
 Email: _____
 Teléfono: _____

Firma
 Cargo:

Acompañamiento adicional por la Institución Educativa/Secretaría de Educación/Alcaldía Municipal.

Nombre: _____
 Email: _____
 Teléfono: _____

Firma
 Cargo:

1	2
3	4
5	6

VI. CONDICIONES DEL PREDIO PARA TENER EN CUENTA EN EL PRESUPUESTO

Acceso al predio Vehicular Peatonal Fluvial Marítima Otro: _____ Distancia en km desde el casco urbano _____

El predio cuenta con servicios de:

Agua SI NO Luz SI NO Gas SI NO Alcantarill SI NO Tel. SI NO

Se requiere realizar demoliciones SI NO _____ M2 Material predominante _____

OBSERVACIONES Y RECOMENDACIONES (Relacione aquí todo lo que considere importante como parte del diagnóstico)

Requieren cambio de cubierta.
 Cambio de Baterías Sanitarias y Accesorios
 Pintura y Pañetes
 Arreglo escaleras
 Construir un lugar para recreación.
 Enchape pisos. Aulas.

IV. CONTACTOS

Acompañamiento por parte del contratista:

Nombre: Carlos Londono
 Email: londonogus72@yahoo.es
 Teléfono: 3123232200



Firma C.C. 94313032

Acompañamiento del componente social:

Nombre: MIGUEL ANCEL MOSQUERA
 Email: miguelamosquera@gmail.com
 Teléfono: 312993391

Firma Miguel Angel
 Cargo:

Otros:

Nombre: Wilman Favió Ruiz iBaraja
 Email:
 Teléfono: 3126178192

Firma Wilman Ruiz 1133644757
 Cargo: Secretario

Nombre: Efréyda Mosquera M
 Email:
 Teléfono:

Firma Efréyda Mosquera 35852101
 Cargo: Tesorera

Jabridy Mosquera Mosquera	Jabridy Mosquera	1010140375
Mariluz Sanchez Benitez	Mariluz Sanchez	10301120436
JHANNED MARTINEZ MOSQUERA	Martinez	11936186
Beyni Pasibuenz Luna	Lider	11936840
Daniel Aron Valderrema	Padre	11635259
Jesus perea	Fiscal	11995026
Ana Marleny Perea Mosquera	Madre	3585226

Acompañamiento Social

Yecidia Suarez Coordinadora Valencia
Trabajadora Social

• Monica Coral Cel: 3006929476
 Esp. Cultura de Paz y DIH

Profesor Jhannia Martinez Mosquera 3128633913

06 Agui 2019

Escuela Nueva el Peru

22
5

3 Ventanas
32 m²
9.6 x 2.50 = 24.0

1^{er} Piso

2^{do} Piso

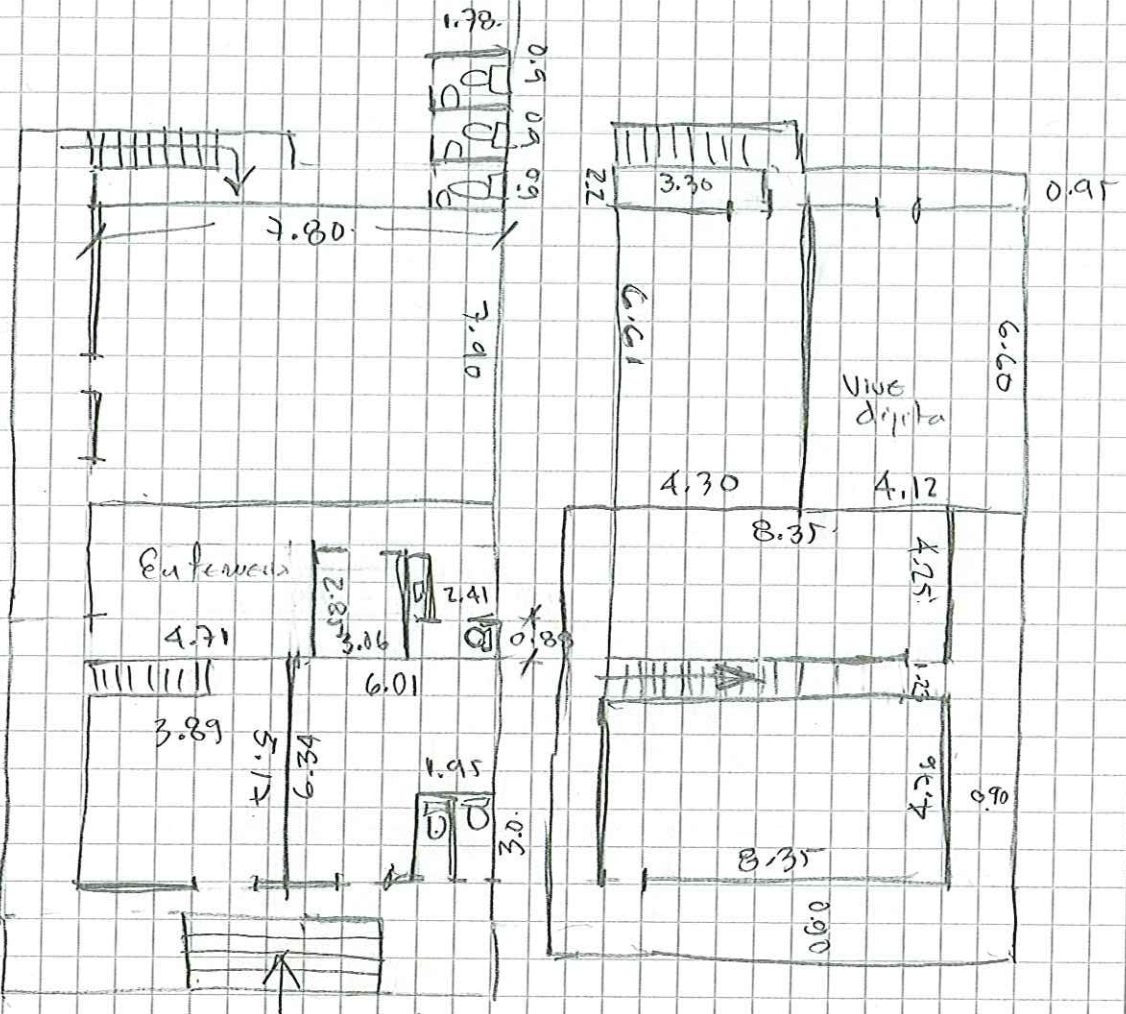

Altura 240

5° 05' 50.933
76° 28' 43.537

166.5 mmm



ACTA DE SOCIALIZACION

ENTIDAD TERRITORIAL	MUNICIPIO	INSTITUCION EDUCATIVA	CONTRATO	OBJETO DEL PROYECTO	FECHA
Platacaro Choco.		Jose Edises Mosquera N. del Paso		Socializacion en Platacaro	06-Agosto 2018

ACTIVIDADES

Se socializa en la oficina de Platacaro de condoto. la visita a la sede Jose Edises Mosquera sede Nueva del Paso.

- Diana Londoño 94313032
- Edwin Gomez Mosquera 3218013586 Id. Secretario Platacaro
- Federico Rojas Vinaza 105383630
- Dora Alicia Aguilar 26.317.299 - 313 710 7775
- Yonica Coral c.c. 66'778.718 - 3006928476
- Yerald Sui Cortoba Vuelta 3148201481.

DIAGNÓSTICO CONSTRUCCIÓN DE INFRAESTRUCTURA EDUCATIVA

I. INFORMACIÓN GENERAL DEL ESTABLECIMIENTO EDUCATIVO

NOMBRE DE LA INSTITUCIÓN EDUCATIVA: Centro Educativo el Cacique Noanama
 CODIGO DANE INSTITUCIÓN EDUCATIVA: 227361002193
 NOMBRE DE LA SEDE EDUCATIVA: sede puerto Morilla
 CODIGO DANE DE LA SEDE EDUCATIVA: 227450000030
 Dirección/ Municipio: Medio san Juan Departamento Chocó
 FECHA DE INICIO: DIA 22 MES 08 AÑO 2018 JORNADAS MAÑANA TARDE NOCHE
 COORDENADAS GEOGRAFICAS (GPS) X: N 4° 41' 42" Y: E - 76° 55' 19"
 RECTOR: Fausto Jose Zuniga Vanegas URBANA RURAL
 E-mail: faustojosezv@hotmail.com TELÉFONO: 314 2143919
 * La I.E. dispone de predio con certificado de libertad y tradición, escritura a nombre de la I.E. o del Municipio ó resolución de adjudicación de etnias indígenas o afrocolombianos. SI NO Tipo de doc.: Certificación No del doc.: Concejo Comunitario
 Anexa documento: SI NO
 El predio o el inmueble donde se ubica el establecimiento educativo se encuentra en un terreno estable y no genera ningún tipo de riesgo para los estudiantes: SI NO
 Encaso de que la respuesta sea NO indique a continuación porque:
 Deslizamiento Receptor de Deslizamiento Zona Pantanosa Problemas estructurales
 Inundación Relleno Sanitario Zona de protección otro, ¿Cuál?
 Amplie si considera:

II. INFORMACIÓN BASE (DATOS DE MATRICULA DE LA MAYOR JORNADA)	GRADO	No. NIÑOS	No. NIÑAS	GRADO	No. NIÑOS	No. NIÑAS	GRADO	No. NIÑOS	No. NIÑAS	No. ADULTOS	
	PREJARDIN				PRIMERO	7		SEXTO			Adultos Mujeres
JARDIN				SEGUNDO	3		SÉPTIMO			Adultos hombres	
TRANSICIÓN				TERCERO	4		OCTAVO			TOTAL	
				CUARTO			NOVENO			TOTAL ESTUDIANTES EN EL ESTABLECIMIENTO EDUCATIVO	
				QUINTO			DECIMO				
ESTUDIANTES							ONCE				
TOTAL				TOTAL	14		TOTAL			No.	14

II. INFORMACIÓN DE LA INFRAESTRUCTURA EXISTENTE

No. DE AULAS: 2 BIBLIOTECA: NO LABORATORIO: NO
 No. BATERIA SANITARIA: 7 No. De aparatos: 4 COMEDOR: 81 INTERNADO: NO
 otro, Cual?

III. NECESIDADES DE MEJORAMIENTO DE LA INFRAESTRUCTURA EXISTENTE

Nota: (De la siguiente relación de actividades, si el establecimiento lo requiere, relacione su Ubicación, cantidad, Unidad, Medidas y el Material estimado, de lo contrario indique /)

1. AGUA Y SANEAMIENTO BÁSICO: El establecimiento requiere:

A. TANQUE ALMACENAMIENTO AGUA: Ubicación: Puerto Cant: 2 UND: und Medidas Estandar Material pluskw
 B. TUBERIA HIDRÁULICA Y ACCESORIOS Ubicación: 0 Cant: 0 UND: 0 Medidas 0 Material 0
 C. POZO SÉPTICO: Ubicación: 0 Cant: 0 UND: 0 Medidas 0 Material 0
 D. TUBERIA SANITARIA Y ACCESORIOS: Ubicación: 0 Cant: 0 UND: 0 Medidas 0 Material 0
 E. CAJAS DE INSPECCIÓN: Ubicación: 0 Cant: 0 UND: 0 Medidas 0 Material 0
 F. CANAL Y BANTES AGUAS LLUVIAS: Ubicación: Cubierta Cant: LND: ML Medidas Variable Material Metal
 G. Otro Ubicación: Cant: LND: Medidas Material

(20)

OK

2. MANTENIMIENTO CORRECTIVO: El establecimiento requiere:

A. REPOSICIÓN DE TEJA:	Ubicación: <u>Comedor</u>	Cant: <u>69</u>	UND: <u>M²</u>	Medidas: <u>Variable</u>	Material: <u>Tipo fuerte</u>
B. REPOSICIÓN ESTRUCTURA CUBIERTA	Ubicación: <u>0</u>	Cant: <u>0</u>	UND: <u>0</u>	Medidas: <u>0</u>	Material: <u>0</u>
C. REPOSICIÓN DE SANITARIO	Ubicación: <u>0</u>	Cant: <u>0</u>	UND: <u>0</u>	Medidas: <u>0</u>	Material: <u>0</u>
D. REPOSICIÓN DE LAVAMOS	Ubicación: <u>0</u>	Cant: <u>0</u>	UND: <u>0</u>	Medidas: <u>0</u>	Material: <u>0</u>
E. REPOSICIÓN DE ORINAL	Ubicación: <u>0</u>	Cant: <u>0</u>	UND: <u>0</u>	Medidas: <u>0</u>	Material: <u>0</u>
F. REPOSICIÓN DE MESÓN	Ubicación: <u>0</u>	Cant: <u>0</u>	UND: <u>0</u>	Medidas: <u>0</u>	Material: <u>0</u>
G. REPOSICIÓN DE MURO	Ubicación: <u>0</u>	Cant: <u>0</u>	UND: <u>0</u>	Medidas: <u>0</u>	Material: <u>0</u>
H. REPOSICIÓN ENCHAPE PARED	Ubicación: <u>baño</u>	Cant: <u>6.72</u>	UND: <u>M²</u>	Medidas: <u>Variable</u>	Material: <u>Cerámica</u>
I. REPOSICIÓN ENCHAPE PISO	Ubicación: <u>general</u>	Cant: <u>154</u>	UND: <u>M²</u>	Medidas: <u>Variable</u>	Material: <u>Cerámica</u>
J. REPOSICIÓN POSETA LAVATRAPEROS	Ubicación: <u>0</u>	Cant: <u>0</u>	UND: <u>0</u>	Medidas: <u>0</u>	Material: <u>0</u>
K. REPOSICIÓN DE PUERTAS:	Ubicación: <u>baño</u>	Cant: <u>3</u>	UND: <u>Und</u>	Medidas: <u>Variable</u>	Material: <u>Metal</u>
L. REPOSICIÓN DE VENTANAS:	Ubicación: <u>0</u>	Cant: <u>0</u>	UND: <u>0</u>	Medidas: <u>0</u>	Material: <u>0</u>
M. REPOSICIÓN DE CIELO RASO:	Ubicación: <u>0</u>	Cant: <u>0</u>	UND: <u>0</u>	Medidas: <u>0</u>	Material: <u>0</u>
N. REPOSICIÓN DE LÁMPARAS:	Ubicación: <u>0</u>	Cant: <u>0</u>	UND: <u>0</u>	Medidas: <u>0</u>	Material: <u>0</u>
N. REP. INTERRUPTORES Y O TOMAS:	Ubicación: <u>0</u>	Cant: <u>0</u>	UND: <u>0</u>	Medidas: <u>0</u>	Material: <u>0</u>
O. REPOSICIÓN TABLERO ELÉCTRICO:	Ubicación: <u>0</u>	Cant: <u>0</u>	UND: <u>0</u>	Medidas: <u>0</u>	Material: <u>0</u>
P. INSTALACIÓN TUBERIA MT:	Ubicación: <u>0</u>	Cant: <u>0</u>	UND: <u>0</u>	Medidas: <u>0</u>	Material: <u>0</u>
Q. O:	Ubicación:	Cant:	UND:	Medidas:	Material:
R. SUMINISTRO E INSTALACIÓN DE PANEL SOLAR: (SÓLO PARA ILUMINACIÓN, INDICAR NÚMERO DE BOMBILLOS A ABASTECER)					

3. MANTENIMIENTO PREVENTIVO : El establecimiento requiere:

A. PAVETE MURO M2:	Ubicación: <u>general</u>	Cant: <u>851</u>	UND: <u>M²</u>	Medidas: <u>Variable</u>	Material: <u>Armece agua cemento</u>
B. VINILO SOBRE MURO 2 MANOS:	Ubicación: <u>general</u>	Cant: <u>851</u>	UND: <u>M²</u>	Medidas: <u>Variable</u>	Material: <u>Vinilo</u>
C. KICRAZA SOBRE MURO 2 MANOS:	Ubicación: <u>general</u>	Cant: <u>440</u>	UND: <u>M²</u>	Medidas: <u>Variable</u>	Material: <u>Kicraza</u>
D. IMPERMEABILIZACIÓN MUROS	Ubicación: <u>0</u>	Cant: <u>0</u>	UND: <u>0</u>	Medidas: <u>0</u>	Material: <u>0</u>
E. IMPERMEABILIZACIÓN PLACAS:	Ubicación: <u>0</u>	Cant: <u>0</u>	UND: <u>0</u>	Medidas: <u>0</u>	Material: <u>0</u>
F. CAMBIO DE GRIFERIA:	Ubicación: <u>0</u>	Cant: <u>0</u>	UND: <u>0</u>	Medidas: <u>0</u>	Material: <u>0</u>
G. O:	Ubicación:	Cant:	UND:	Medidas:	Material:

4. DOTACIÓN DE MOBILIARIO: (Si no existe el elemento o esta en avanzado estado de deterioro*) El establecimiento requiere:

A. TABLERO:	Deterioro	<u>X</u>	No existe	<u> </u>	Cantidad	<u>2</u>
B. PUESTO PARA DOCENTE (MESA Y SILLA):	Deterioro	<u>X</u>	No existe	<u> </u>	Cantidad	<u>2</u>
C. PUESTO UNIPERSONAL ALUMNO (MESA Y SILLA):	Deterioro	<u>X</u>	No existe	<u> </u>	Cantidad	<u>10</u>
D. MUEBLE DE ALMACENAMIENTO:	Deterioro	<u> </u>	No existe	<u>X</u>	Cantidad	<u>0</u>
E. TANDEM DE CANECAS:	Deterioro	<u> </u>	No existe	<u>X</u>	Cantidad	<u>0</u>

* Estado de deterioro: Faltan piezas al mobiliario ejm: tornillos, piezas con pletas, chapas; presenta deficiencias físicas como desoldado, con fillos o puntas oxidadas cortantes, fracturas o huecos, son inestables e inseguros.

5. CONSTRUCCIÓN NUEVA : El establecimiento evidencia la falta de instalaciones y ambientes escolares (Describe claramente la necesidad, indicando el motivo, el tipo y número de espacios requeridos)

Durante se realizó este estudio en la institución no se encontró ningún docente y nos acercamos al presidente de las comunidades y nos dio la información relacionada con lo que necesita la institución o sus actividades en el baño sanitario y aulas. Pero no fue posible obtener la información de la cantidad de aulas por nivel; la cantidad de estudiantes se obtiene de la página del I.M.E.N.

III. LEVANTAMIENTO DEL PREDIO Y UBICACIÓN DE LOS ESPACIOS (INCLUIR MEDIDAS)

Ubicar según Norte

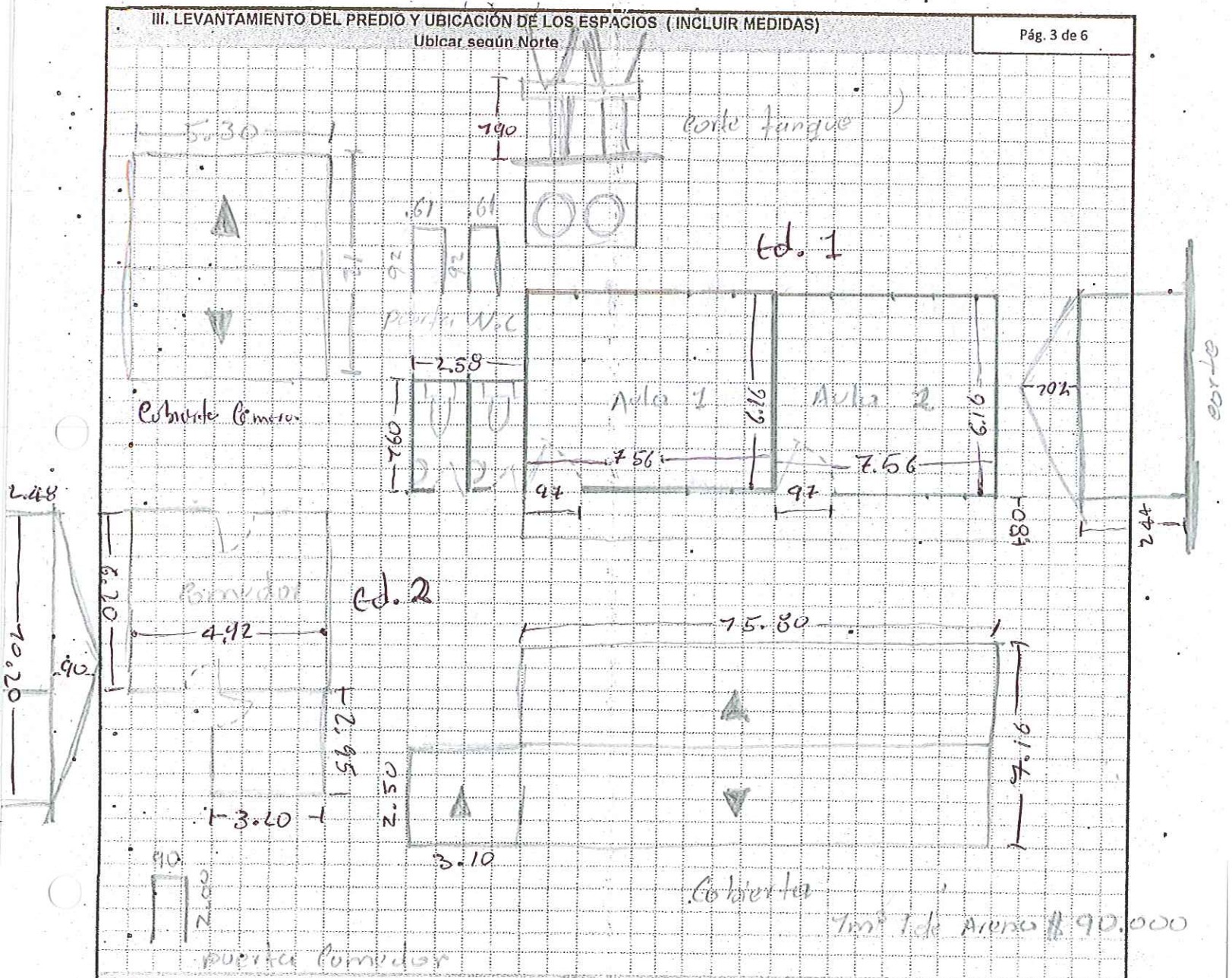

Debe tener en cuenta en el esquema los siguientes aspectos:

- 1. Ubicación de elementos hidráulicos y sanitarios: indicar: ubicación de acometida hidráulica y diámetro - tanques de reserva y su dimensión.
- 2. Ubicación de elementos eléctricos: indicar ubicación del transformador - contador - tablero eléctrico - planta eléctrica.

IV. CONTACTOS

Acompañamiento por parte del MEN

Nombre: _____
 Email: _____
 Teléfono: _____

Firma
C.C

3689

Acompañamiento de la OIM:

Nombre: _____
 Email: _____
 Teléfono: _____

Firma
Cargo:

Acompañamiento de la Institución Educativa/Secretaría de Educación/Alcaldía Municipal.

Nombre: _____
 Email: _____
 Teléfono: _____

Firma
Cargo:

Acompañamiento adicional por la Institución Educativa/Secretaría de Educación/Alcaldía Municipal.

Nombre: _____
 Email: _____
 Teléfono: _____

Firma
Cargo:

1234

Valor de Arrendo \$ 90.000

IV. CONTACTOS

Acompañamiento por parte del contratista:

Nombre:
 Email:
 Teléfono:

Firma
 C.C.

Acompañamiento del componente social:

Nombre: *Fanny Yaniza Morales*
 Email: *moralesyaniza75@gmail.com*
 Teléfono: *310 844410*

Firma
 Cargo:

[Handwritten Signature]
 PROFESOR/A SOCIO/A

Otros:

Nombre:
 Email:
 Teléfono:

Firma
 Cargo:

Nombre:
 Email:
 Teléfono:

Firma
 Cargo:

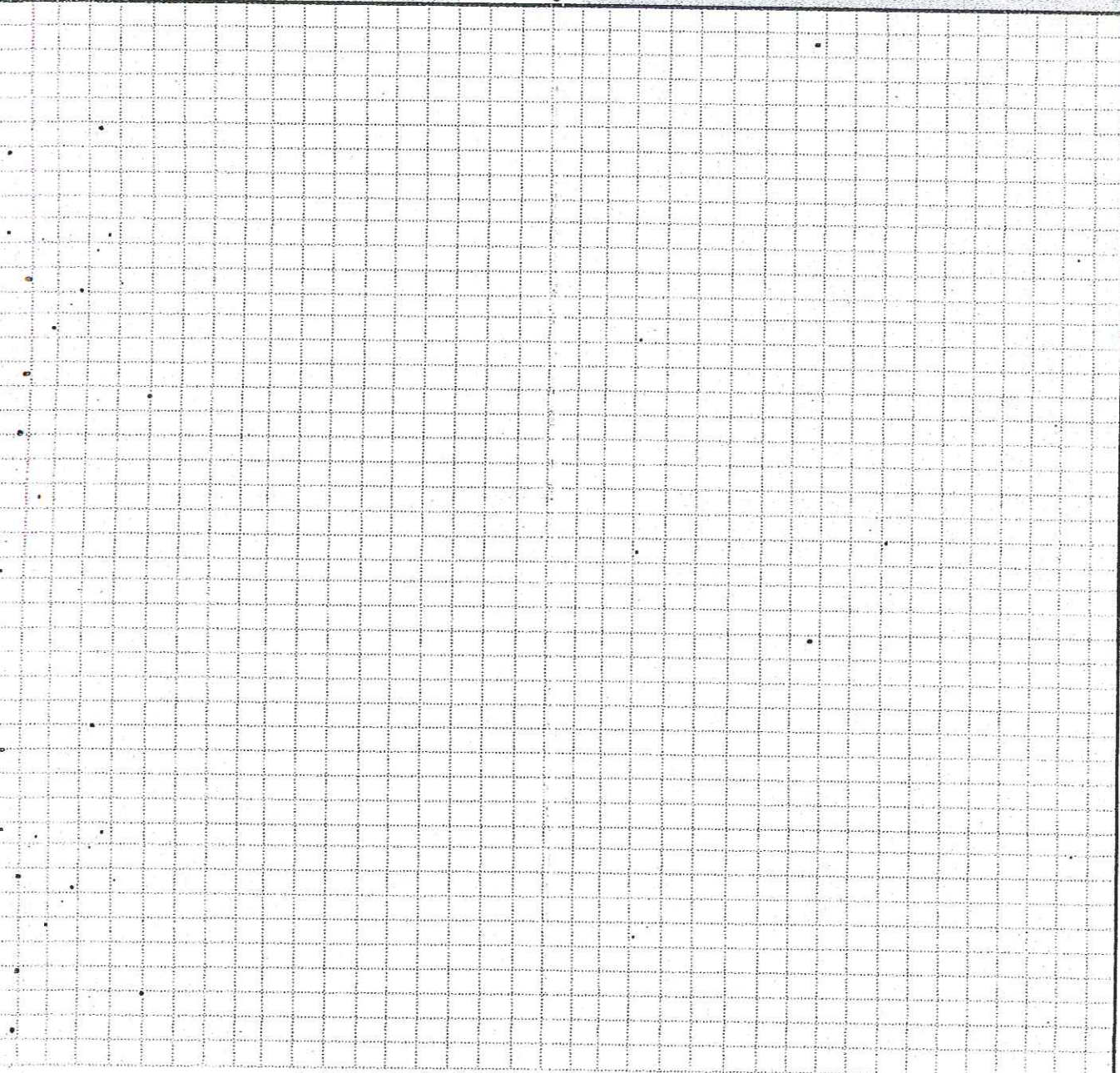

1		2	
3		4	
5		6	

VI. CONDICIONES DEL PREDIO PARA TENER EN CUENTA EN EL PRESUPUESTO

Acceso al predio

Vehicular
 Peatonal
 Fluvial
 Marítima
 Otro:

Distancia en km desde el casco urbano

735,00 Km

El predio cuenta con servicios de:

Agua SI NO
 Luz SI NO
 Gas SI NO
 Alcantaril SI NO
 Tel. SI NO

Se requiere realizar demoliciones SI NO
 Material predominante

OBSERVACIONES Y RECOMENDACIONES (Relacione aquí todo lo que considere importante como parte del diagnóstico)

Se deja constancia que al momento de la visita no se encontraba presente ningún miembro de la Junta. Firma el Presidente de la comunidad, los otros miembros no firman porque dicen que la firma del Presidente es suficiente.



OSCAR NOEL MAYOR POSO
INGENIERO CIVIL

CONTRATO DE OBRA OIM
No. 462 De 2018 CM 374

ACTA DE REUNIÓN

PROYECTO: DIAGNOSTICOS Y MEJORAMIENTOS SEDES EDUCATIVAS UBICADAS EN LOS DIFERENTES DEPARTAMENTOS
A NIVEL NACIONAL - GRUPO 5 - VALLE DEL CAÚCA - CHOCÓ - TOLIMA (VACHOTO)

Fecha: 22/08/2018

Hora Inicio: 2:01

Hora Termina: 3:30

Lugar de reunión: Aula de clases

ASISTENTES A LA REUNIÓN:

CARGO / OFICIO	NOMBRE / DATOS / C.C.
Presidente comen: Yan'o	José Inocencio 11637523

OBJETO DE LA REUNIÓN:

- 1.- solucionar los problemas estructurales de la sede
- 2.-
- 3.-
- 4.-

DESARROLLO DE LA REUNIÓN:

- 1.- se hablo de renovar toda la sede
- 2.- se dice que el comedor se encuentra en mal estado
- 3.-
- 4.-

CONCLUSIONES Y COMPROMISOS::

- 1.- Rebogue, pintura, enchufe, Cambio de cubierta, para el comedor
- 2.- Mejorar batería sanitaria. Cambio de aparatos.
- 3.- Comprar 2 fregues de todo 1tr
- 4.- Pintura en general
- 5.-

Para constancia de lo anterior, firman la presente acta los que en ella intervinieron:

Nombre:

Cargo:

Nombre:

Cargo:



OSCAR NOEL MAYOR POSSO
INGENIERO CIVIL

CONTRATO DE OBRA OIM
No. 462 De 2018 CM 374

ACTA DE REUNIÓN

José Vinicio L.

Nombre:

Cargo: *Presidente comen'ario*

Nombre:

Cargo:

Nombre:

Cargo:

Nombre:

Cargo:

Nombre:

Cargo:

Nombre:

Cargo:

Nombre:

Cargo:

Nombre:

Cargo:

Nombre:

Cargo:

Nombre:

Cargo: