

DIAGNÓSTICO CONSTRUCCIÓN DE INFRAESTRUCTURA EDUCATIVA

1 de 6

I. INFORMACIÓN GENERAL DEL ESTABLECIMIENTO EDUCATIVO

NOMBRE DE LA INSTITUCIÓN EDUCATIVA: Institución Educativa Cesar Lento

CODIGO DANE INSTITUCIÓN EDUCATIVA: 127099000210

NOMBRE DE LA SEDE EDUCATIVA: Sede San Jose

CODIGO DANE DE LA SEDE EDUCATIVA: 227099000109

Dirección/ Municipio: Bojaya Departamento: Choco

FECHA DE VISITA DIA 15 MES 08 AÑO 2018 JORNADAS MAÑANA  TARDE  NOCHE

COORDENADAS GEOGRAFICAS (GPS) X: N 6° 28' 7" Y: E- 76° 46' 19"

RECTOR: Eduardo Herrera Flores URBANA  RURAL

E-mail: leonardo.fiorzi@hotmail.com TELÉFONO: 312 258 6146

\* La I.E. dispone de predio con certificado de libertad y tradición, escritura a nombre de la I.E. o del Municipio ó resolución de adjudicación de etnias indígenas o afrocolombianos. SI  NO  Tipo de doc.: Partido No del doc.: Consejo Comunitario

Anexa documento: SI  NO

El predio o el inmueble donde se ubica el establecimiento educativo se encuentra en un terreno estable y no genera ningún tipo de riesgo para los estudiantes: SI  NO

\* En caso de que la respuesta sea NO indique a continuación porque:

Deslizamiento  Receptor de Deslizamiento  Zona Pantanosa  Problemas estructurales

Inundación  Relleno Sanitario  Zona de protección  otro, ¿Cuál?

Amplie si considera :

II. INFORMACIÓN BASE (DATOS DE MATRICULA DE LA MAYOR JORNADA)	GRADO	No. NIÑOS	No. NIÑAS	GRADO	No. NIÑOS	No. NIÑAS	GRADO	No. NIÑOS	No. NIÑAS	No. ADULTOS		
	PREJARDIN	0	0	PRIMERO	8	7	SEXTO	5	5	Adultos Mujeres	0	
JARDIN	0	0	SEGUNDO	3	11	SÉPTIMO	2	7	Adultos hombres	0		
TRANSICIÓN	4	4	TERCERO	2	12	OCTAVO	0	0	TOTAL			0
			CUARTO	5	4	NOVENO	0	7	TOTAL ESTUDIANTES EN EL ESTABLECIMIENTO EDUCATIVO			
			QUINTO	3	2	DECIMO	0	0				
ESTUDIANTES				0	0	ONCE	0	0				
TOTAL	4	4	TOTAL	22	36	TOTAL	7	7	No.	80		

II. INFORMACIÓN DE LA INFRAESTRUCTURA EXISTENTE

No. DE AULAS 5 BIBLIOTECA  LABORATORIO  otro, Cual?

No. BATERIA SANITARIA 7 No. De aparatos 8 COMEDOR  INTERNADO

III. NECESIDADES DE MEJORAMIENTO DE LA INFRAESTRUCTURA EXISTENTE

Nota: (De la siguiente relación de actividades, si el establecimiento lo requiere, relacione su Ubicación, cantidad, Unidad, Medidas y el Material estimado, de lo contrario indique /)

1. AGUA Y SANEAMIENTO BÁSICO : El establecimiento requiere:

A. TANQUE ALMACENAMIENTO AGUA: Ubicación: 0 Cant: 0 UND: 0 Medidas 0 Material 0

B. TUBERIA HIDRÁULICA Y ACCESORIOS: Ubicación: 0 Cant: 0 UND: 0 Medidas 0 Material 0

C. POZO SÉPTICO: Ubicación: 0 Cant: 0 UND: 0 Medidas 0 Material 0

D. TUBERIA SANITARIA Y ACCESORIOS: Ubicación: 0 Cant: 0 UND: 0 Medidas 0 Material 0

E. CAJAS DE INSPECCIÓN: Ubicación: 0 Cant: 0 UND: 0 Medidas 0 Material 0

F. CANAL Y BANTES AGUAS LLUVIAS: Ubicación: 0 Cant: 0 UND: 0 Medidas 0 Material 0

G. Otro Ubicación: Cant: UND: Medidas Material

026

2. MANTENIMIENTO CORRECTIVO: El establecimiento requiere:

A. REPOSICIÓN DE TEJA:	Ubicación: <u>0</u>	Cant: <u>0</u>	UND: <u>0</u>	Medidas <u>0</u>	Material <u>0</u>
B. REPOSICIÓN ESTRUCTURA CUBIERTA:	Ubicación: <u>0</u>	Cant: <u>0</u>	UND: <u>0</u>	Medidas <u>0</u>	Material <u>0</u>
C. REPOSICIÓN DE SANITARIO	Ubicación: <u>baño</u>	Cant: <u>3</u>	UND: <u>Und</u>	Medidas <u>Estandar</u>	Material <u>Corona</u>
D. REPOSICIÓN DE LAVAMOS	Ubicación: <u>baño</u>	Cant: <u>3</u>	UND: <u>Und</u>	Medidas <u>Estandar</u>	Material <u>Corona</u>
E. REPOSICIÓN DE ORINAL	Ubicación: <u>0</u>	Cant: <u>0</u>	UND: <u>0</u>	Medidas <u>0</u>	Material <u>0</u>
F. REPOSICIÓN DE MESÓN	Ubicación: <u>0</u>	Cant: <u>0</u>	UND: <u>0</u>	Medidas <u>0</u>	Material <u>0</u>
G. REPOSICIÓN DE MURO	Ubicación: <u>0</u>	Cant: <u>0</u>	UND: <u>0</u>	Medidas <u>0</u>	Material <u>0</u>
H. REPOSICIÓN ENCHAPE PARED	Ubicación: <u>0</u>	Cant: <u>0</u>	UND: <u>0</u>	Medidas <u>0</u>	Material <u>0</u>
I. REPOSICIÓN ENCHAPE PISO	Ubicación: <u>Aulas</u>	Cant: <u>201</u>	UND: <u>M<sup>2</sup></u>	Medidas <u>Variable</u>	Material <u>Corona</u>
J. REPOSICIÓN POSETA LAVATRAPEROS	Ubicación: <u>0</u>	Cant: <u>0</u>	UND: <u>0</u>	Medidas <u>0</u>	Material <u>0</u>
K. REPOSICIÓN DE PUERTAS:	Ubicación: <u>0</u>	Cant: <u>0</u>	UND: <u>0</u>	Medidas <u>0</u>	Material <u>0</u>
L. REPOSICIÓN DE VENTANAS:	Ubicación: <u>0</u>	Cant: <u>0</u>	UND: <u>0</u>	Medidas <u>0</u>	Material <u>0</u>
M. REPOSICIÓN DE CIELO RASO:	Ubicación: <u>0</u>	Cant: <u>0</u>	UND: <u>0</u>	Medidas <u>0</u>	Material <u>0</u>
N. REPOSICIÓN DE LÁMPARAS:	Ubicación: <u>0</u>	Cant: <u>0</u>	UND: <u>0</u>	Medidas <u>0</u>	Material <u>0</u>
Ñ. REP. INTERRUPTORES Y O TOMAS:	Ubicación: <u>0</u>	Cant: <u>0</u>	UND: <u>0</u>	Medidas <u>0</u>	Material <u>0</u>
O. REPOSICIÓN TABLERO ELÉCTRICO:	Ubicación: <u>0</u>	Cant: <u>0</u>	UND: <u>0</u>	Medidas <u>0</u>	Material <u>0</u>
P. INSTALACIÓN TUBERIA MT:	Ubicación: <u>0</u>	Cant: <u>0</u>	UND: <u>0</u>	Medidas <u>0</u>	Material <u>0</u>
Q. Otro <u>chapas</u>	Ubicación: <u>Aulas</u>	Cant: <u>6</u>	UND: <u>Und</u>	Medidas <u>Estandar</u>	Material <u>Metal</u>
R. SUMINISTRO E INSTALACIÓN DE PANEL SOLAR: (SÓLO PARA ILUMINACIÓN, INDICAR NÚMERO DE BOMBILLOS A ABASTECER)					

3. MANTENIMIENTO PREVENTIVO : El establecimiento requiere:

A. PAÑETE MURO M2:	Ubicación: <u>0</u>	Cant: <u>0</u>	UND: <u>0</u>	Medidas <u>0</u>	Material <u>0</u>
B. VINOLO SOBRE MURO 2 MANOS:	Ubicación: <u>baño</u>	Cant: <u>69.1</u>	UND: <u>M<sup>2</sup></u>	Medidas <u>Variable</u>	Material <u>Vinilo</u>
C. KORAZA SOBRE MURO 2 MANOS:	Ubicación: <u>0</u>	Cant: <u>0</u>	UND: <u>0</u>	Medidas <u>0</u>	Material <u>0</u>
D. IMPERMEABILIZACIÓN MUROS	Ubicación: <u>0</u>	Cant: <u>0</u>	UND: <u>0</u>	Medidas <u>0</u>	Material <u>0</u>
E. IMPERMEABILIZACIÓN PLACAS:	Ubicación: <u>0</u>	Cant: <u>0</u>	UND: <u>0</u>	Medidas <u>0</u>	Material <u>0</u>
F. CAMBIO DE GRIFERIA:	Ubicación: <u>0</u>	Cant: <u>0</u>	UND: <u>0</u>	Medidas <u>0</u>	Material <u>0</u>
G. Otro: Cual?	Ubicación: <u>0</u>	Cant: <u>0</u>	UND: <u>0</u>	Medidas <u>0</u>	Material <u>0</u>

4. DOTACIÓN DE MOBILIARIO: (Si no existe el elemento o esta en avanzado estado de deterioro\* )El establecimiento requiere:

A. TABLERO:	Deterioro <input checked="" type="checkbox"/>	No existe <input type="checkbox"/>	Cantidad <u>5</u>
B. PUESTO PARA DOCENTE (MESA Y SILLA):	Deterioro <input type="checkbox"/>	No existe <input checked="" type="checkbox"/>	Cantidad <u>0</u>
C. PUESTO UNIPERSONAL ALUMNO (MESA Y SILLA):	Deterioro <input checked="" type="checkbox"/>	No existe <input type="checkbox"/>	Cantidad <u>68</u>
D. MUEBLE DE ALMACENAMIENTO:	Deterioro <input type="checkbox"/>	No existe <input checked="" type="checkbox"/>	Cantidad <u>0</u>
E. TANDEM DE CANECAS:	Deterioro <input type="checkbox"/>	No existe <input checked="" type="checkbox"/>	Cantidad <u>0</u>

\* Estado de deterioro: Faltan piezas al mobiliario ejm: tornillos, piezas completas, chapas; presenta deficiencias físicas como desoldado, con filos o puntas oxidadas cortantes, fracturas o huecos, son inestables e inseguros.

5. CONSTRUCCIÓN NUEVA : El establecimiento evidencia la falta de instalaciones y ambientes escolares (Describe claramente la necesidad, Indicando el motivo, el tipo y número de espacios requeridos)



III. LEVANTAMIENTO DEL PREDIO Y UBICACIÓN DE LOS ESPACIOS ( INCLUIR MEDIDAS) Ubicar según Norte

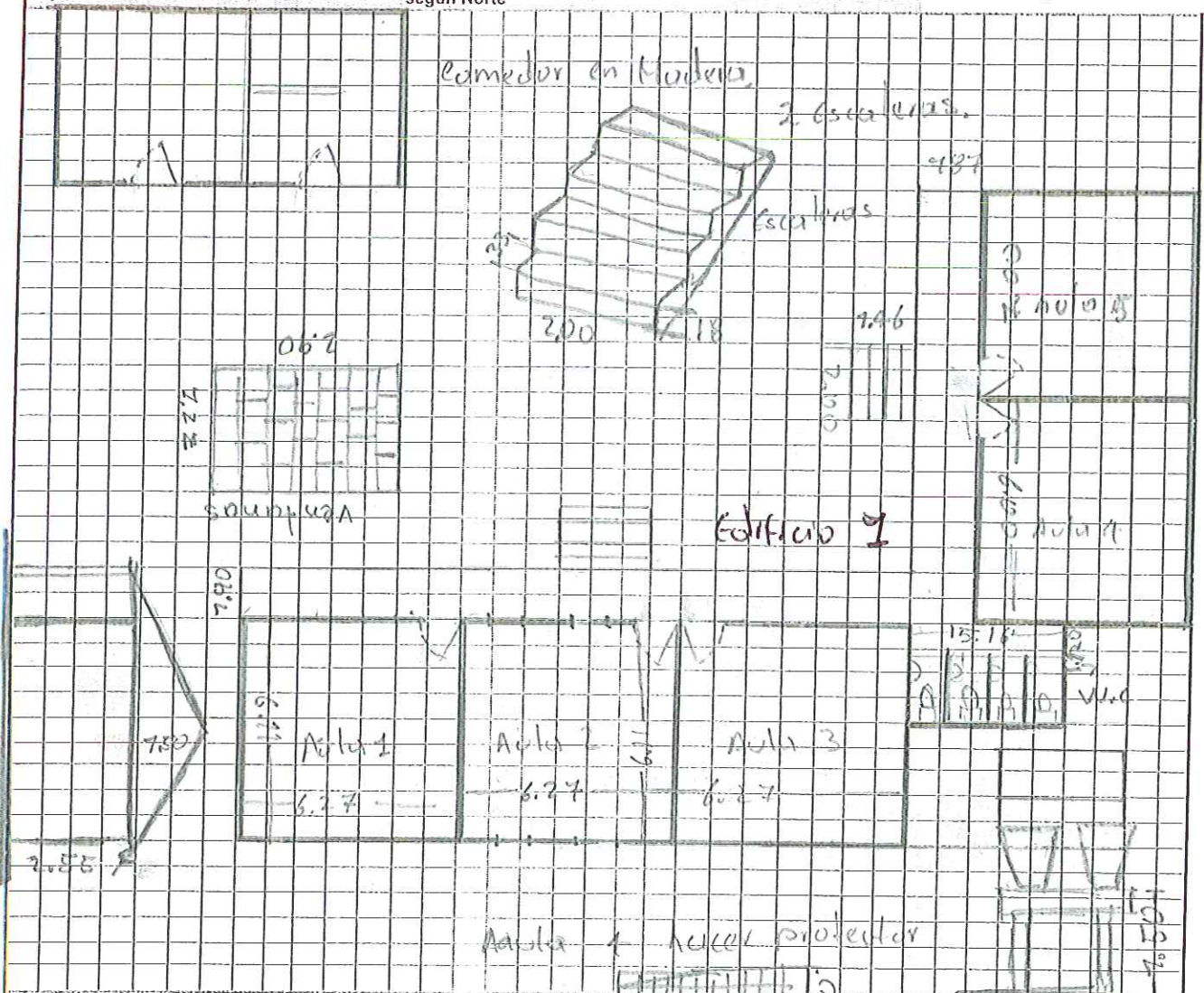

Debe tener en cuenta en el esquema los siguientes aspectos:  
 1. Ubicación de elementos hidráulicos y sanitarios: indicar: ubicación de acometida hidráulica y diámetro - tanques de reserva y su dimensión.  
 2. Ubicación de elementos eléctricos: indicar ubicación del transformador - contador - tablero eléctrico - planta eléctrica

IV. CONTACTOS

Acompañamiento por parte del MEN

Nombre: \_\_\_\_\_ Firma \_\_\_\_\_  
 Email: \_\_\_\_\_ C.C. \_\_\_\_\_  
 Teléfono: \_\_\_\_\_

Acompañamiento de la OIM:

Nombre: \_\_\_\_\_ Firma \_\_\_\_\_  
 Email: \_\_\_\_\_ Cargo: \_\_\_\_\_  
 Teléfono: \_\_\_\_\_

Acompañamiento de la Institución Educativa/Secretaría de Educación/Alcaldía Municipal.

Nombre: ENOC MOSQUERA FLÓREZ Firma [Signature]  
 Email: lcomosfloz@hotmali.es Cargo: 16 494 955  
 Teléfono: 3122586146

Acompañamiento adicional por la Institución Educativa/Secretaría de Educación/Alcaldía Municipal.

Nombre: Diositeo Berona Sanchez Firma [Signature]  
 Email: diositeo.berona@hotmali.com Cargo: Docente coordinador  
 Teléfono: 3147891676



IV. CONTACTOS

Acompañamiento por parte del contratista:

Nombre: Julio Córdoba  
Email: juco.jobu2@gmail.com  
Teléfono: 3104227123

Firma: [Handwritten Signature]  
C.C.: 1076325790

Acompañamiento del componente social:

Nombre: \_\_\_\_\_  
Email: \_\_\_\_\_  
Teléfono: \_\_\_\_\_

Firma: \_\_\_\_\_  
Cargo: \_\_\_\_\_

Otros:

Nombre: \_\_\_\_\_  
Email: \_\_\_\_\_  
Teléfono: \_\_\_\_\_

Firma: \_\_\_\_\_  
Cargo: \_\_\_\_\_

Nombre: \_\_\_\_\_  
Email: \_\_\_\_\_  
Teléfono: \_\_\_\_\_

Firma: \_\_\_\_\_  
Cargo: \_\_\_\_\_

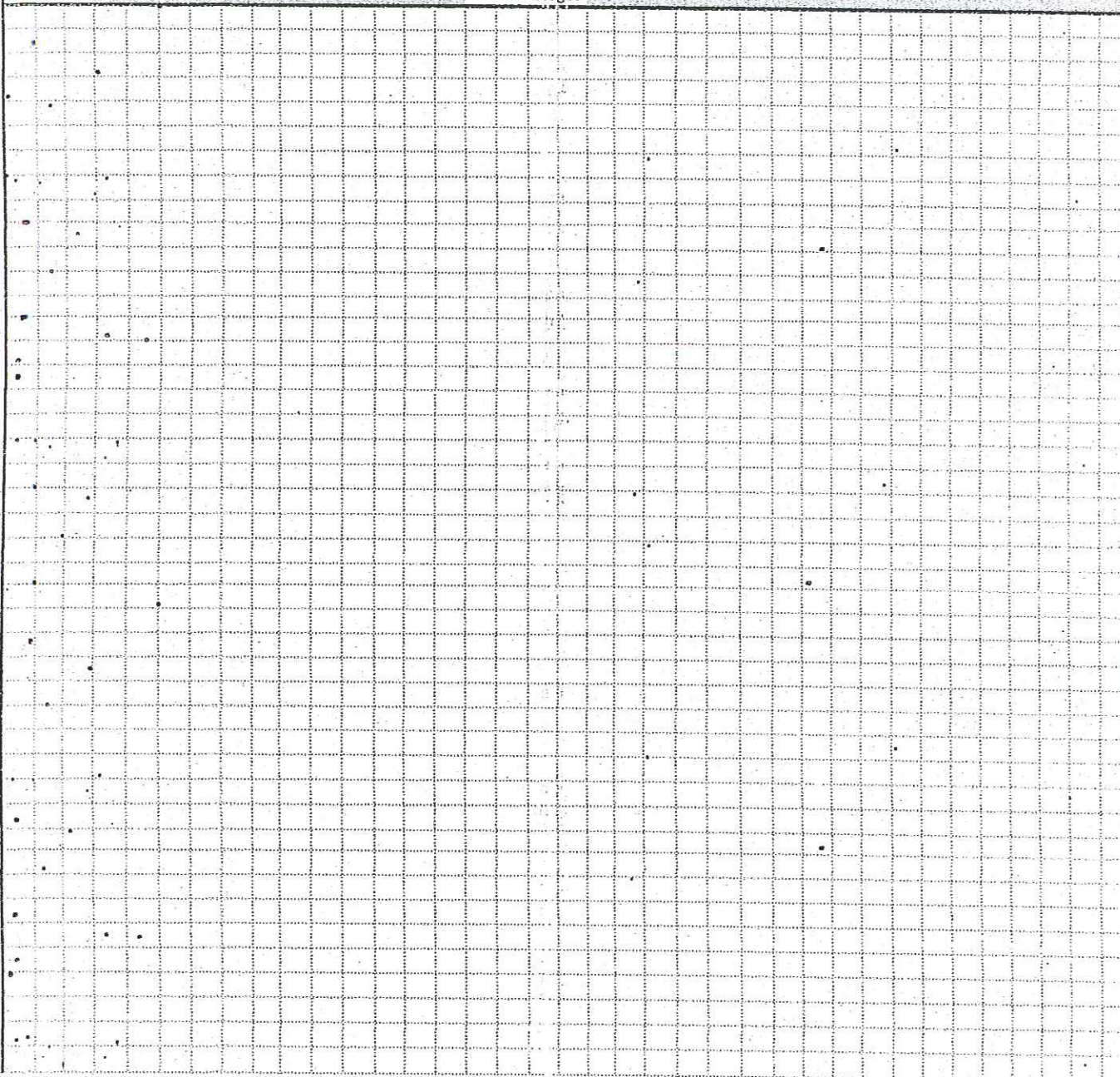



V. REGISTRO FOTOGRÁFICO : Identificar las áreas afectadas, cuando requiera demolición o reposición o mejoramiento

1	2
3	4
5	6

VI. CONDICIONES DEL PREDIO PARA TENER EN CUENTA EN EL PRESUPUESTO

Acceso al predio

Vehicular   
  Peatonal   
  Fluvial   
  Marítima   
  Otro: \_\_\_\_\_

Distancia en km desde el casco urbano: **8,00 km**

El predio cuenta con servicios de:

Agua SI  NO    
 Luz SI  NO    
 Gas SI  NO    
 Alcantaril SI  NO    
 Tel. SI  NO

Se requiere realizar demoliciones SI  NO  \_\_\_\_\_ M2 Material predominante \_\_\_\_\_

OBSERVACIONES Y RECOMENDACIONES (Relacione aquí todo lo que considere importante como parte del diagnóstico)

*La institución en términos generales está en buen estado estructura física, solo hay que cambiar unos puntos y enchapar todo el piso de los aulas.*





OSCAR NOEL MAYOR POSSO  
INGENIERO CIVIL

CONTRATO DE OBRA OIM  
No. 462 De 2018 CM 374

**ACTA DE REUNIÓN**

PROYECTO: DIAGNOSTICOS Y MEJORAMIENTOS SEDES EDUCATIVAS UBICADAS EN LOS DIFERENTES DEPARTAMENTOS  
A NIVEL NACIONAL - GRUPO 5 - VALLE DEL CAUCA - CHOCÓ - TOLIMA (VACHOTO)

Fecha: 15/08/2018

Hora Inicio: 3:40

Hora Termina: 5:25

Lugar de reunión: Aula # 7 de la sede

**ASISTENTES A LA REUNIÓN:**

CARGO / OFICIO	NOMBRE / DATOS / C.C.
Enero	Fuente Amedeo - c.c. 11616748
	Ramon E. Sanchez 815505
	Luz Mila Arroyo - 26265215
	Ana Virginia Pulacio 26263699
	Nicolas Herrera 4855772
Docente	Ewerth pulacio v. 11796726
Docente	Pedro D. Lencules : 11794101

**OBJETO DE LA REUNIÓN:**

- 1- Mejorar las condiciones de la institución
- 2- dar solución técnica y profesional a los problemas
- 3- Estructurales de la institución
- 4-

**DESARROLLO DE LA REUNIÓN:**

- 1- se habla de la seguridad de los baños y mejorar
- 2- la batería sanitaria. También se habló que
- 3- la prioridad de la sede sería enchapar las aulas
- 4- y baños y balcones ya que los estudiantes por el polvo

**CONCLUSIONES Y COMPROMISOS::** se informó

- 1- Cambiar Aparatos Sanitarios
- 2- Enchape de piso para Pisos, Balcon, y batería
- 3- sanitaria. Mejorar, los protectores de las 5 aulas
- 4- Cambiar Chapas de la batería Sanitaria
- 5- Tapar gotera y organizar la canal de aguas lluvias

Para constancia de lo anterior, firman la presente acta los que en ella intervinieron:

Cambiar Chapas de las 5 aulas.

Nombre:

Cargo:

Nombre:

Cargo:





International Organization for Migration (IOM)  
The IOM Migration Agency



OSCAR NOEL MAYOR POSSO  
INGENIERO CIVIL

CONTRATO DE OBRA OIM  
No. 462 De 2018 CM 374

ACTA DE REUNIÓN

Ramon E. Hernandez Sanchez  
Nombre:  
Cargo: Secretario Cel.

Cecilio Hernandez Becerra  
Nombre:  
Cargo:

Nicolos Heredia  
Nombre:  
Cargo:

Luz Mela Arroyo Luis  
Nombre:  
Cargo:

Ana Virginia Palacios  
Nombre:  
Cargo: Ama de casa.

Madre Fami  
Pedro D. Corvalan H.  
Nombre:  
Cargo: Docente.

EVERETT PALACIOS VALDES  
Nombre:  
Cargo: DOCENTE

Nombre:  
Cargo:

Diosdado Zúñiga Sanchez  
Nombre:  
Cargo: docente

Nombre:  
Cargo:



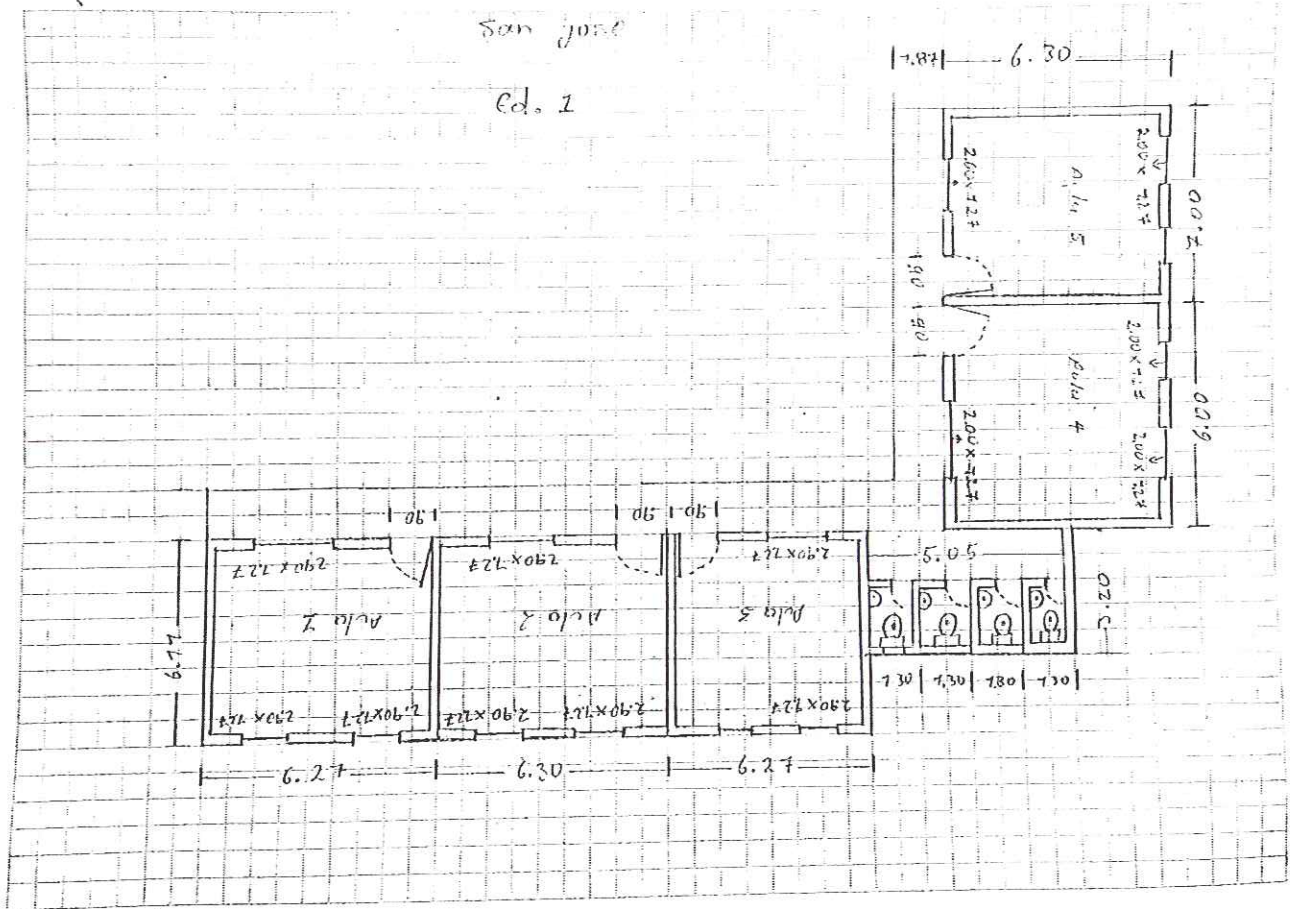

3008273B13

DIAGNÓSTICO CONSTRUCCIÓN DE INFRAESTRUCTURA EDUCATIVA

1 de 6

I. INFORMACIÓN GENERAL DEL ESTABLECIMIENTO EDUCATIVO

NOMBRE DE LA INSTITUCIÓN EDUCATIVA: IE La loma de bojaya

CODIGO DANE INSTITUCIÓN EDUCATIVA: 227099000040

NOMBRE DE LA SEDE EDUCATIVA: Piedra Candela

CODIGO DANE DE LA SEDE EDUCATIVA: 227099000125

Dirección/ Municipio: Bojaya Departamento: Chocó

FECHA DE VISITA DIA 14 MES 08 AÑO 2018 JORNADAS MAÑANA  TARDE  NOCHE

COORDENADAS GEOGRAFICAS (GPS) X: N 6° 29' 24" Y: E - 76° 57' 31"

RECTOR: Allin Moreno Olimpa URBANA  RURAL

E-mail: oliam605@hotmail.com TELÉFONO: 313 3932091 - 313 7425397

\* La I.E. dispone de predio con certificado de libertad y tradición, escritura a nombre de la I.E. o del Municipio ó resolución de adjudicación de etnias indígenas o afrocolombianos. SI  NO  Tipo de doc.: certificado No del doc.: Concejo Comunitario

Anexa documento: SI  NO

El predio o el inmueble donde se ubica el establecimiento educativo se encuentra en un terreno estable y no genera ningún tipo de riesgo para los estudiantes: SI  NO

\* En caso de que la respuesta sea NO indique a continuación porque:

Deslizamiento  Receptor de Deslizamiento  Zona Pantanosa  Problemas estructurales

Inundación  Relleno Sanitario  Zona de protección  otro, ¿Cuál?

Amplie si considera:

II. INFORMACIÓN BASE (DATOS DE MATRICULA DE LA MAYOR JORNADA)	GRADO	No. NIÑOS	No. NIÑAS	GRADO	No. NIÑOS	No. NIÑAS	GRADO	No. NIÑOS	No. NIÑAS	No. ADULTOS	
	PREJARDIN		0	0	PRIMERO	20		SEXTO			Adultos Mujeres
JARDIN		0	0	SEGUNDO	12		SÉPTIMO			Adultos hombres	0
TRANSICIÓN		16	0	TERCERO	15		OCTAVO			TOTAL	0
		0	0	CUARTO	17		NOVENO			TOTAL ESTUDIANTES EN EL ESTABLECIMIENTO EDUCATIVO	
		0	0	QUINTO	15		DECIMO				
ESTUDIANTES		0	0				ONCE			No.	877
TOTAL		10	0	TOTAL			TOTAL				

II. INFORMACIÓN DE LA INFRAESTRUCTURA EXISTENTE

No. DE AULAS: 5 BIBLIOTECA: No LABORATORIO:  otro, Cual?

No. BATERIA SANITARIA: 1 No. De aparatos: 6 COMEDOR: No INTERNADO:

III. NECESIDADES DE MEJORAMIENTO DE LA INFRAESTRUCTURA EXISTENTE

Nota: (De la siguiente relación de actividades, si el establecimiento lo requiere, relacione su Ubicación, cantidad, Unidad, Medidas y el Material estimado, de lo contrario indique /)

1. AGUA Y SANEAMIENTO BÁSICO: El establecimiento requiere:

A. TANQUE ALMACENAMIENTO AGUA: Ubicación: 0 Cant: 0 UND: 0 Medidas: 0 Material: 0

B. TUBERIA HIDRÁULICA Y ACCESORIOS: Ubicación: 0 Cant: 0 UND: 0 Medidas: 0 Material: 0

C. POZO SÉPTICO: Ubicación: 0 Cant: 0 UND: 0 Medidas: 0 Material: 0

D. TUBERIA SANITARIA Y ACCESORIOS: Ubicación: 0 Cant: 0 UND: 0 Medidas: 0 Material: 0

E. CAJAS DE INSPECCIÓN: Ubicación: 0 Cant: 0 UND: 0 Medidas: 0 Material: 0

F. CANAL Y BANTES AGUAS LLUVIAS: Ubicación: 0 Cant: 0 UND: 0 Medidas: 0 Material: 0

G. Otro: Ubicación: Cant: UND: Medidas: Material:

OK



2. MANTENIMIENTO CORRECTIVO: El establecimiento requiere:

Pág. 2 de 6

A. REPOSICIÓN DE TEJA:	Ubicación: <u>Aulas 4</u>	Cant: <u>91</u>	UND: <u>M<sup>2</sup></u>	Medidas <u>Variable</u>	Material <u>Tojo fuerte.</u>
B. REPOSICIÓN ESTRUCTURA CUBIERTA:	Ubicación: <u>Aulas</u>	Cant: <u>91</u>	UND: <u>M<sup>2</sup></u>	Medidas <u>Variable</u>	Material <u>Metal.</u>
C. REPOSICIÓN DE SANITARIO	Ubicación: <u>baño</u>	Cant: <u>4</u>	UND: <u>Und</u>	Medidas <u>Estandar</u>	Material <u>Corona</u>
D. REPOSICIÓN DE LAVAMOS	Ubicación: <u>0</u>	Cant: <u>0</u>	UND: <u>0</u>	Medidas <u>0</u>	Material <u>0</u>
E. REPOSICIÓN DE ORINAL	Ubicación: <u>0</u>	Cant: <u>0</u>	UND: <u>0</u>	Medidas <u>0</u>	Material <u>0</u>
F. REPOSICIÓN DE MESÓN	Ubicación: <u>0</u>	Cant: <u>0</u>	UND: <u>0</u>	Medidas <u>0</u>	Material <u>0</u>
G. REPOSICIÓN DE MURO	Ubicación: <u>0</u>	Cant: <u>0</u>	UND: <u>0</u>	Medidas <u>0</u>	Material <u>0</u>
H. REPOSICIÓN ENCHAPE PARED	Ubicación: <u>0</u>	Cant: <u>0</u>	UND: <u>0</u>	Medidas <u>0</u>	Material <u>0</u>
I. REPOSICIÓN ENCHAPE PISO	Ubicación: <u>0</u>	Cant: <u>0</u>	UND: <u>0</u>	Medidas <u>0</u>	Material <u>0</u>
J. REPOSICIÓN POSETA LAVATRAPEROS	Ubicación: <u>0</u>	Cant: <u>0</u>	UND: <u>0</u>	Medidas <u>0</u>	Material <u>0</u>
K. REPOSICIÓN DE PUERTAS:	Ubicación: <u>Reja</u>	Cant: <u>3</u>	UND: <u>Und</u>	Medidas <u>Variable</u>	Material <u>Metal</u>
L. REPOSICIÓN DE VENTANAS:	Ubicación: <u>0</u>	Cant: <u>0</u>	UND: <u>0</u>	Medidas <u>0</u>	Material <u>0</u>
M. REPOSICIÓN DE CIELO RASO:	Ubicación: <u>0</u>	Cant: <u>0</u>	UND: <u>0</u>	Medidas <u>0</u>	Material <u>0</u>
N. REPOSICIÓN DE LÁMPARAS:	Ubicación: <u>0</u>	Cant: <u>0</u>	UND: <u>0</u>	Medidas <u>0</u>	Material <u>0</u>
Ñ. REP. INTERRUPTORES Y O TOMAS:	Ubicación: <u>0</u>	Cant: <u>0</u>	UND: <u>0</u>	Medidas <u>0</u>	Material <u>0</u>
O. REPOSICIÓN TABLERO ELÉCTRICO:	Ubicación: <u>0</u>	Cant: <u>0</u>	UND: <u>0</u>	Medidas <u>0</u>	Material <u>0</u>
P. INSTALACIÓN TUBERIA MT:	Ubicación: <u>0</u>	Cant: <u>0</u>	UND: <u>0</u>	Medidas <u>0</u>	Material <u>0</u>
Q. Otro <u>llaves</u> <u>chupus</u>	Ubicación: <u>baños</u>	Cant: <u>3</u>	UND: <u>Und</u>	Medidas <u>Estandar</u>	Material
R. SUMNISTRO E INSTALACIÓN DE PANEL SOLAR: (SÓLO PARA ILUMINACIÓN, INDICAR NÚMERO DE BOMBILLOS A ABASTECER)	Ubicación: <u>Aulas</u>	Cant: <u>3</u>	UND: <u>Und</u>	Medidas <u>Estandar</u>	Material

3. MANTENIMIENTO PREVENTIVO : El establecimiento requiere:

A. PAÑETE MURO M2:	Ubicación: <u>0</u>	Cant: <u>0</u>	UND: <u>0</u>	Medidas <u>0</u>	Material <u>0</u>
B. VINILO SOBRE MURO 2 MANOS:	Ubicación: <u>Aulas</u>	Cant: <u>208</u>	UND: <u>M<sup>2</sup></u>	Medidas <u>Variable</u>	Material <u>Vinilo</u>
C. KORAZA SOBRE MURO 2 MANOS:	Ubicación: <u>Aulas</u>	Cant: <u>169</u>	UND: <u>M<sup>2</sup></u>	Medidas <u>Variable</u>	Material <u>Koraza</u>
D. IMPERMEABILIZACIÓN MUROS	Ubicación: <u>0</u>	Cant: <u>0</u>	UND: <u>0</u>	Medidas <u>0</u>	Material <u>0</u>
E. IMPERMEABILIZACIÓN PLACAS:	Ubicación: <u>0</u>	Cant: <u>0</u>	UND: <u>0</u>	Medidas <u>0</u>	Material <u>0</u>
F. CAMBIO DE GRIFERIA:	Ubicación: <u>0</u>	Cant: <u>0</u>	UND: <u>0</u>	Medidas <u>0</u>	Material <u>0</u>
G. Otro: Cual?	Ubicación: _____	Cant: _____	UND: _____	Medidas _____	Material _____

4. DOTACIÓN DE MOBILIARIO: (Si no existe el elemento o esta en avanzado estado de deterioro\* )El establecimiento requiere:

A. TABLERO:	Deterioro <input checked="" type="checkbox"/>	No existe <input type="checkbox"/>	Cantidad <u>1</u>
B. PUESTO PARA DOCENTE (MESA Y SILLA):	Deterioro <input type="checkbox"/>	No existe <input checked="" type="checkbox"/>	Cantidad <u>0</u>
C. PUESTO UNIPERSONAL ALUMNO (MESA Y SILLA):	Deterioro <input checked="" type="checkbox"/>	No existe <input type="checkbox"/>	Cantidad <u>95</u>
D. MUEBLE DE ALMACENAMIENTO:	Deterioro <input type="checkbox"/>	No existe <input checked="" type="checkbox"/>	Cantidad <u>0</u>
E. TANDEM DE CANECAS:	Deterioro <input type="checkbox"/>	No existe <input checked="" type="checkbox"/>	Cantidad <u>0</u>

\* Estado de deterioro: Faltan piezas al mobiliario ejm: tornillos, piezas completas, chapas; presenta deficiencias físicas como desoldado, con filos o puntas oxidadas cortantes, fracturas o huecos, son inestables e inseguros.

5. CONSTRUCCIÓN NUEVA : El establecimiento evidencia la falta de instalaciones y ambientes escolares (Describe claramente la necesidad, Indicando el motivo, el tipo y número de espacios requeridos)

---



---



---

III. LEVANTAMIENTO DEL PREDIO Y UBICACIÓN DE LOS ESPACIOS ( INCLUIR MEDIDAS) Ubicar según Norte

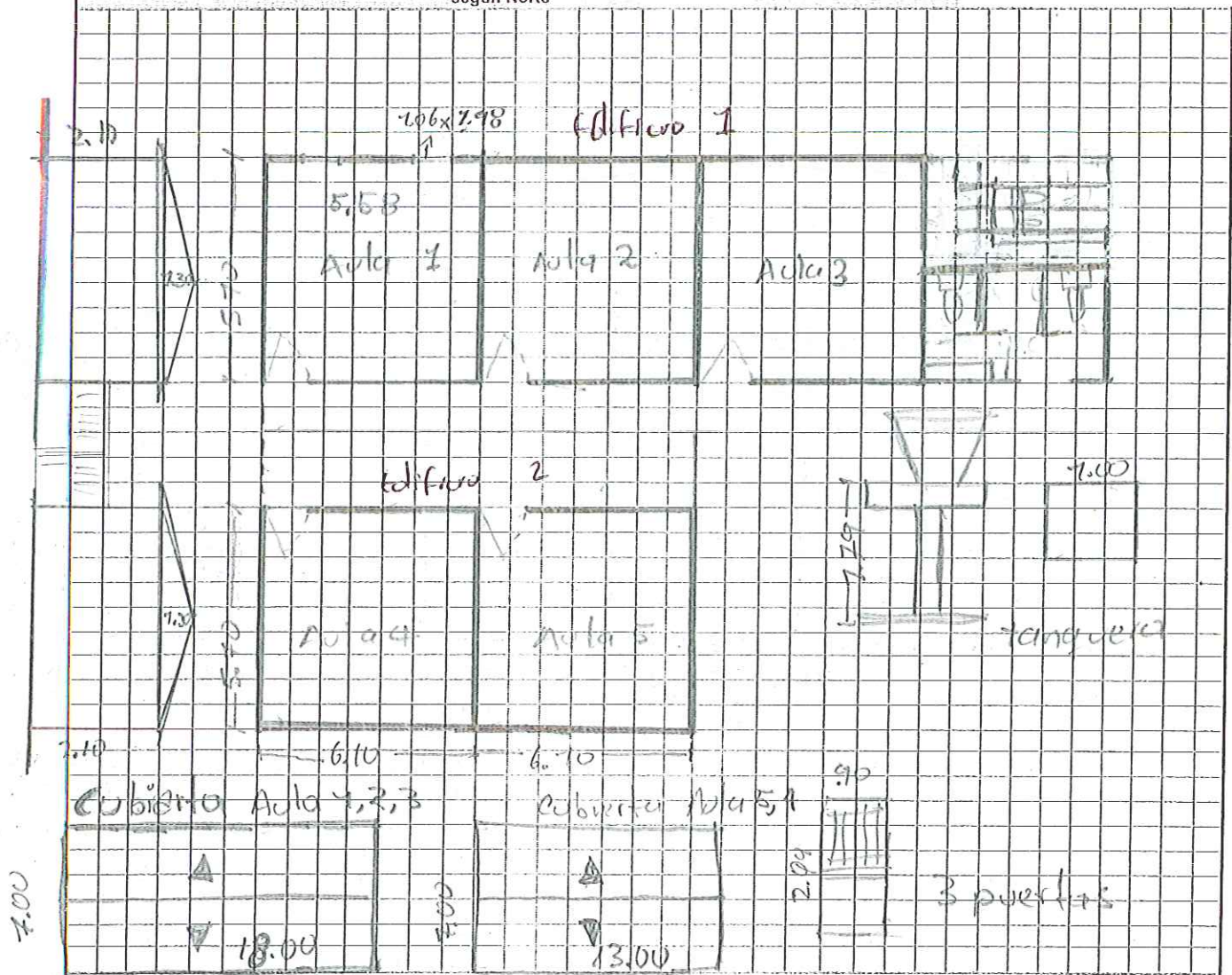

Debe tener en cuenta en el esquema los siguientes aspectos:

1. Ubicación de elementos hidráulicos y sanitarios: indicar: ubicación de acometida hidráulica y diámetro - tanques de reservay su dimensión.
2. Ubicación de elementos eléctricos: indicar ubicación del transformador - contador - tablero eléctrico - planta eléctrica.

IV. CONTACTOS

Acompañamiento por parte del MEN

Nombre: \_\_\_\_\_  
 Email: \_\_\_\_\_  
 Teléfono: \_\_\_\_\_

Firma \_\_\_\_\_  
 C.C. \_\_\_\_\_

Acompañamiento de la OIM:

Nombre: \_\_\_\_\_  
 Email: \_\_\_\_\_  
 Teléfono: \_\_\_\_\_

Firma \_\_\_\_\_  
 Cargo: \_\_\_\_\_

Acompañamiento de la Institución Educativa/Secretaria de Educación/Alcaldía Municipal.

Nombre: \_\_\_\_\_  
 Email: \_\_\_\_\_  
 Teléfono: \_\_\_\_\_

Firma \_\_\_\_\_  
 Cargo: \_\_\_\_\_

Acompañamiento adicional por la Institución Educativa/Secretaria de Educación/Alcaldía Municipal.

Nombre: \_\_\_\_\_  
 Email: \_\_\_\_\_  
 Teléfono: \_\_\_\_\_

Firma \_\_\_\_\_  
 Cargo: \_\_\_\_\_







1		2	
3		4	
5		6	

VI. CONDICIONES DEL PREDIO PARA TENER EN CUENTA EN EL PRESUPUESTO

Acceso al predio

<input type="checkbox"/> Vehicular	<input type="checkbox"/> Peatonal	<input checked="" type="checkbox"/> Fluvial	<input type="checkbox"/> Marítima	<input type="checkbox"/> Otro:	Distancia en km desde el casco urbano	30.00 Km
------------------------------------	-----------------------------------	---	-----------------------------------	--------------------------------	---------------------------------------	----------

El predio cuenta con servicios de:

Agua SI  NO  Luz SI  NO  Gas SI  NO  Alcantaril SI  NO  Tel. SI  NO

Se requiere realizar demoliciones SI  NO   M2 Material predominante

OBSERVACIONES Y RECOMENDACIONES (Relacione aquí todo lo que considere importante como parte del diagnóstico)

*Durante la realización de este diagnóstico en la institución, no se encontraba la rectora, ni la coordinadora, y la docente que se encontraba en el momento no quiso firmar y tampoco dio información requerida por los señores para completar la del diagnóstico, por lo que no tiene dicho información para llenar.*





OSCAR NOEL MAYOR POSSO  
INGENIERO CIVIL

CONTRATO DE OBRA OIM  
No. 462 De 2018 CM 374

**ACTA DE REUNIÓN**

**PROYECTO: DIAGNOSTICOS Y MEJORAMIENTOS SEDES EDUCATIVAS UBICADAS EN LOS DIFERENTES DEPARTAMENTOS A NIVEL NACIONAL - GRUPO 5 - VALLE DEL CAUCA - CHOCÓ - TOLIMA (VACHOTO)**

Fecha: 14/08/2018 Hora Inicio: 3:39 Hora Termina: 4:30

Lugar de reunión: Aula de C150.

**ASISTENTES A LA REUNIÓN:**

CARGO / OFICIO	NOMBRE / DATOS / C.C.
Representante Legít	2626480908 262650438

**OBJETO DE LA REUNIÓN:**

- 1.- Dar soluciones a las problemáticas que
- 2.- presente en la sede.
- 3.-
- 4.-

**DESARROLLO DE LA REUNIÓN:**

- 1.- se habla de hacerle una mejora a la batería sanitaria
- 2.- se habla de un cerramiento del aula 5 a la batería
- 3.- sanitaria.
- 4.- limpiar los baños ya que no hay comedas.

**CONCLUSIONES Y COMPROMISOS::**

- 1.- Mejoramiento de la batería sanitaria.
- 2.- Cambio de Piso de Acceso a la institución
- 3.- Cambio de cubierta del aula 4
- 4.- Pintura en general
- 5.- Cambio de Chapa a 3 puertas de las aulas.

Para constancia de lo anterior, firman la presente acta los que en ella intervinieron:

Nombre:  
Cargo:

Nombre:  
Cargo:



OSCAR NOEL MAYOR POSSO  
INGENIERO CIVIL

International Association for Engineering Education  
The Chilean Engineers' Association

CONTRATO DE OBRA OIM  
No. 462 De 2018 CM 374

ACTA DE REUNIÓN

Nombre:  
Cargo:

Nombre:  
Cargo:

*Olivia Gabriela Ramírez*

Nombre:  
Cargo: *Presidenta*

Nombre:  
Cargo:

*Nataniel Alejandro Domínguez*

Nombre:  
Cargo: *Representante Comunitario*

Nombre:  
Cargo:

Nombre:  
Cargo:

Nombre:  
Cargo:

Nombre:  
Cargo:

Nombre:  
Cargo:



Ed. 1

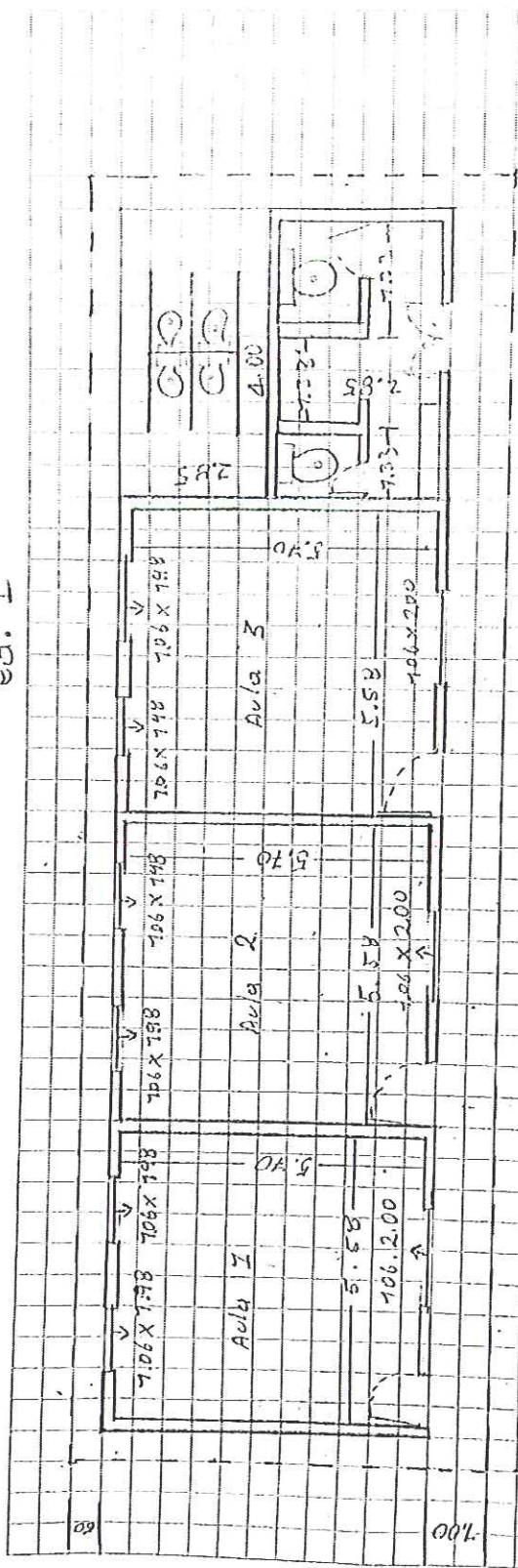

5.58  
106.12.00

Ed. 2

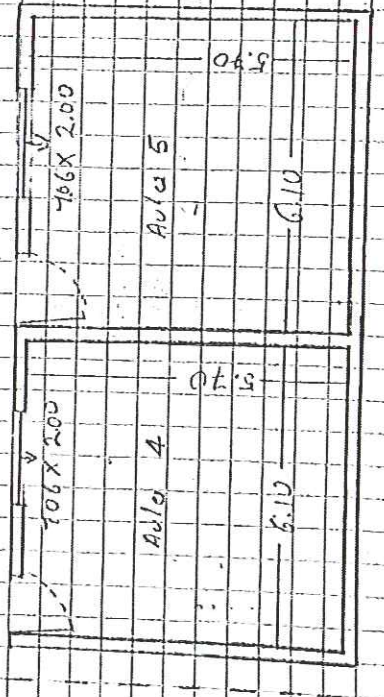



DIAGNÓSTICO CONSTRUCCIÓN DE INFRAESTRUCTURA EDUCATIVA

I. INFORMACIÓN GENERAL DEL ESTABLECIMIENTO EDUCATIVO

NOMBRE DE LA INSTITUCIÓN EDUCATIVA: I.E agrícola la loma de bojaya  
 CODIGO DANE INSTITUCIÓN EDUCATIVA: 227049000070  
 NOMBRE DE LA SEDE EDUCATIVA: Escuela Rural mixta playa de CUIA  
 CODIGO DANE DE LA SEDE EDUCATIVA: 227049000377  
 Dirección/ Municipio: Bojaya Departamento: Chocó  
 FECHA DE VISITA DIA: \_\_\_\_\_ MES: \_\_\_\_\_ AÑO: \_\_\_\_\_ JORNADAS: \_\_\_\_\_ MAÑANA: \_\_\_\_\_ TARDE: \_\_\_\_\_ NOCHE: \_\_\_\_\_  
 COORDENADAS GEOGRAFICAS (GPS) X: N 6°31'22" Y: E -76°59'52"  
 RECTOR: Allin Moreno olimpa URBANA: \_\_\_\_\_ RURAL:   
 E-mail: oliam505@hotmail.com TELÉFONO: 3137425397  
 \* La I.E. dispone de predio con certificado de libertad y tradición, escritura a nombre de la I.E. o del Municipio ó resolución de adjudicación de etnias indígenas o afrocolombianos. SI: \_\_\_\_\_ NO:  Tipo de doc.: Certificado No del doc.: Concejo comunitario  
 Anexa documento: SI:  NO: \_\_\_\_\_

El predio o inmueble donde se ubica el establecimiento educativo se encuentra en un terreno estable y no genera ningún tipo de riesgo para los estudiantes: SI  NO

\* En caso de que la respuesta sea NO indique a continuación porque:

Deslizamiento  Receptor de Deslizamiento  Zona Pantanosa  Problemas estructurales  
 Inundación  Relleno Sanitario  Zona de protección  otro, ¿Cuál?

Amplie si considera: \_\_\_\_\_

II. INFORMACIÓN BASE (DATOS DE MATRICULA DE LA MAYOR JORNADA)	GRADO	No. NIÑOS	No. NIÑAS	GRADO	No. NIÑOS	No. NIÑAS	GRADO	No. NIÑOS	No. NIÑAS	No. ADULTOS		
	PREJARDIN	0	0	PRIMERO	0	0	SEXTO	0	0	Adultos Mujeres	0	
JARDIN	0	0	SEGUNDO	0	0	SÉPTIMO	0	0	Adultos hombres	0		
TRANSICIÓN	7	4	TERCERO	0	0	OCTAVO	0	0	TOTAL			0
	0	0	CUARTO	0	0	NOVENO	0	0	TOTAL ESTUDIANTES EN EL ESTABLECIMIENTO EDUCATIVO			
	0	0	QUINTO	7	2	DECIMO	0	0				
ESTUDIANTES	0	0		0	0	ONCE	0	0				
TOTAL	7	4	TOTAL	7	2	TOTAL	0	0	No.	8		

II. INFORMACIÓN DE LA INFRAESTRUCTURA EXISTENTE

No. DE AULAS: 4 BIBLIOTECA: NO LABORATORIO: NO otro, Cual? \_\_\_\_\_  
 No. BATERIA SANITARIA: 31 No. De aparatos: 4 COMEDOR: NO INTERNADO: NO

III. NECESIDADES DE MEJORAMIENTO DE LA INFRAESTRUCTURA EXISTENTE

Nota: (De la siguiente relación de actividades, si el establecimiento lo requiere, relacione su Ubicación, cantidad, Unidad, Medidas y el Material estimado, de lo contrario indique /)

1. AGUA Y SANEAMIENTO BÁSICO : El establecimiento requiere:

A. TANQUE ALMACENAMIENTO AGUA: Ubicación: patio Cant: 7 UND: und Medidas estandar Material plastico  
 B. TUBERIA HIDRÁULICA Y ACCESORIOS: Ubicación: 0 Cant: 0 UND: 0 Medidas 0 Material 0  
 C. POZO SÉPTICO: Ubicación: 0 Cant: 0 UND: 0 Medidas 0 Material 0  
 D. TUBERIA SANITARIA Y ACCESORIOS: Ubicación: 0 Cant: 0 UND: 0 Medidas 0 Material 0  
 E. CAJAS DE INSPECCIÓN: Ubicación: 0 Cant: 0 UND: 0 Medidas 0 Material 0  
 F. CANAL Y BANTES AGUAS LLUVIAS: Ubicación: 0 Cant: 0 UND: 0 Medidas 0 Material 0  
 G. Otro Bomba Ubicación: patio Cant: 7 UND: und Medidas estandar Material \_\_\_\_\_



2. MANTENIMIENTO CORRECTIVO: El establecimiento requiere:

A. REPOSICIÓN DE TEJA:	Ubicación: <u>Cubierta</u>	Cant: <u>56.29</u> UND: <u>M<sup>2</sup></u>	Medidas: <u>Variable</u>	Material: <u>teja forten</u>
B. REPOSICIÓN ESTRUCTURA CUBIERTA:	Ubicación: <u>Cubierta</u>	Cant: <u>56.29</u> UND: <u>M<sup>2</sup></u>	Medidas: <u>Variable</u>	Material: <u>Metel.</u>
C. REPOSICIÓN DE SANITARIO	Ubicación: <u>0</u>	Cant: <u>0</u> UND: <u>0</u>	Medidas: <u>0</u>	Material: <u>0</u>
D. REPOSICIÓN DE LAVAMOS	Ubicación: <u>Baño</u>	Cant: <u>2</u> UND: <u>Und</u>	Medidas: <u>Estandar</u>	Material: <u>Corona</u>
E. REPOSICIÓN DE ORINAL	Ubicación: <u>0</u>	Cant: <u>0</u> UND: <u>0</u>	Medidas: <u>0</u>	Material: <u>0</u>
F. REPOSICIÓN DE MESÓN	Ubicación: <u>0</u>	Cant: <u>0</u> UND: <u>0</u>	Medidas: <u>0</u>	Material: <u>0</u>
G. REPOSICIÓN DE MURO	Ubicación: <u>0</u>	Cant: <u>0</u> UND: <u>0</u>	Medidas: <u>0</u>	Material: <u>0</u>
H. REPOSICIÓN ENCHAPE PARED	Ubicación: <u>0</u>	Cant: <u>0</u> UND: <u>0</u>	Medidas: <u>0</u>	Material: <u>0</u>
I. REPOSICIÓN ENCHAPE PISO	Ubicación: <u>pasillo</u>	Cant: <u>88</u> UND: <u>M<sup>2</sup></u>	Medidas: <u>Variable</u>	Material: <u>0</u>
J. REPOSICIÓN POSETA LAVATRAPEROS	Ubicación: <u>0</u>	Cant: <u>0</u> UND: <u>0</u>	Medidas: <u>0</u>	Material: <u>0</u>
K. REPOSICIÓN DE PUERTAS:	Ubicación: <u>0</u>	Cant: <u>0</u> UND: <u>0</u>	Medidas: <u>0</u>	Material: <u>0</u>
L. REPOSICIÓN DE VENTANAS:	Ubicación: <u>Ados</u>	Cant: <u>0</u> UND: <u>0</u>	Medidas: <u>Variable</u>	Material: <u>Metel</u>
M. REPOSICIÓN DE CIELO RASO:	Ubicación: <u>0</u>	Cant: <u>0</u> UND: <u>0</u>	Medidas: <u>0</u>	Material: <u>0</u>
N. REPOSICIÓN DE LÁMPARAS:	Ubicación: <u>0</u>	Cant: <u>0</u> UND: <u>0</u>	Medidas: <u>0</u>	Material: <u>0</u>
Ñ. REP. INTERRUPTORES Y O TOMAS:	Ubicación: <u>0</u>	Cant: <u>0</u> UND: <u>0</u>	Medidas: <u>0</u>	Material: <u>0</u>
O. REPOSICIÓN TABLERO ELÉCTRICO:	Ubicación: <u>0</u>	Cant: <u>0</u> UND: <u>0</u>	Medidas: <u>0</u>	Material: <u>0</u>
P. INSTALACIÓN TUBERIA MT:	Ubicación: <u>0</u>	Cant: <u>0</u> UND: <u>0</u>	Medidas: <u>0</u>	Material: <u>0</u>
Q. Otro <u>chapas</u>	Ubicación: <u>aulas</u>	Cant: <u>4</u> UND: <u>und</u>	Medidas: <u>Estandar</u>	Material: <u></u>
R. SUMINISTRO E INSTALACIÓN DE PANEL SOLAR: (SÓLO PARA ILUMINACIÓN, INDICAR NÚMERO DE BOMBILLOS A ABASTECER)				

3. MANTENIMIENTO PREVENTIVO : El establecimiento requiere:

A. PAÑETE MURO M2:	Ubicación: <u>0</u>	Cant: <u>0</u> UND: <u>0</u>	Medidas: <u>0</u>	Material: <u>0</u>
B. VINOLO SOBRE MURO 2 MANOS:	Ubicación: <u>0</u>	Cant: <u>0</u> UND: <u>0</u>	Medidas: <u>0</u>	Material: <u>0</u>
C. KORAZA SOBRE MURO 2 MANOS:	Ubicación: <u>0</u>	Cant: <u>0</u> UND: <u>0</u>	Medidas: <u>0</u>	Material: <u>0</u>
D. IMPERMEABILIZACIÓN MUROS	Ubicación: <u>0</u>	Cant: <u>0</u> UND: <u>0</u>	Medidas: <u>0</u>	Material: <u>0</u>
E. IMPERMEABILIZACIÓN PLACAS:	Ubicación: <u>0</u>	Cant: <u>0</u> UND: <u>0</u>	Medidas: <u>0</u>	Material: <u>0</u>
F. CAMBIO DE GRIFERIA:	Ubicación: <u>0</u>	Cant: <u>0</u> UND: <u>0</u>	Medidas: <u>0</u>	Material: <u>0</u>
G. Otro: Cual?	Ubicación: <u></u>	Cant: <u></u> UND: <u></u>	Medidas: <u></u>	Material: <u></u>

4. DOTACIÓN DE MOBILIARIO: (Si no existe el elemento o esta en avanzado estado de deterioro\* )El establecimiento requiere:

A. TABLERO:	Deterioro	<input checked="" type="checkbox"/>	No existe	<input type="checkbox"/>	Cantidad	<u>3</u>
B. PUESTO PARA DOCENTE (MESA Y SILLA):	Deterioro	<input checked="" type="checkbox"/>	No existe	<input type="checkbox"/>	Cantidad	<u>1</u>
C. PUESTO UNIPERSONAL ALUMNO (MESA Y SILLA):	Deterioro	<input checked="" type="checkbox"/>	No existe	<input type="checkbox"/>	Cantidad	<u>43</u>
D. MUEBLE DE ALMACENAMIENTO:	Deterioro	<input type="checkbox"/>	No existe	<input checked="" type="checkbox"/>	Cantidad	<u>0</u>
E. TANDEM DE CANECAS:	Deterioro	<input type="checkbox"/>	No existe	<input checked="" type="checkbox"/>	Cantidad	<u>0</u>

\* Estado de deterioro: Faltan piezas al mobiliario ejm: tornillos, piezas completas, chapas; presenta deficiencias físicas como desoldado, con filos o puntas oxidadas cortantes, fracturas o huecos, son inestables e inseguros.

5. CONSTRUCCIÓN NUEVA : El establecimiento evidencia la falta de instalaciones y ambientes escolares (Describe claramente la necesidad, indicando el motivo, el tipo y número de espacios requeridos)

se necesita construcción de comedor porque los alumnos no tienen un lugar idóneo para recibir los alimentos.

III. LEVANTAMIENTO DEL PREDIO Y UBICACIÓN DE LOS ESPACIOS ( INCLUIR MEDIDAS) Ubicar según Norte

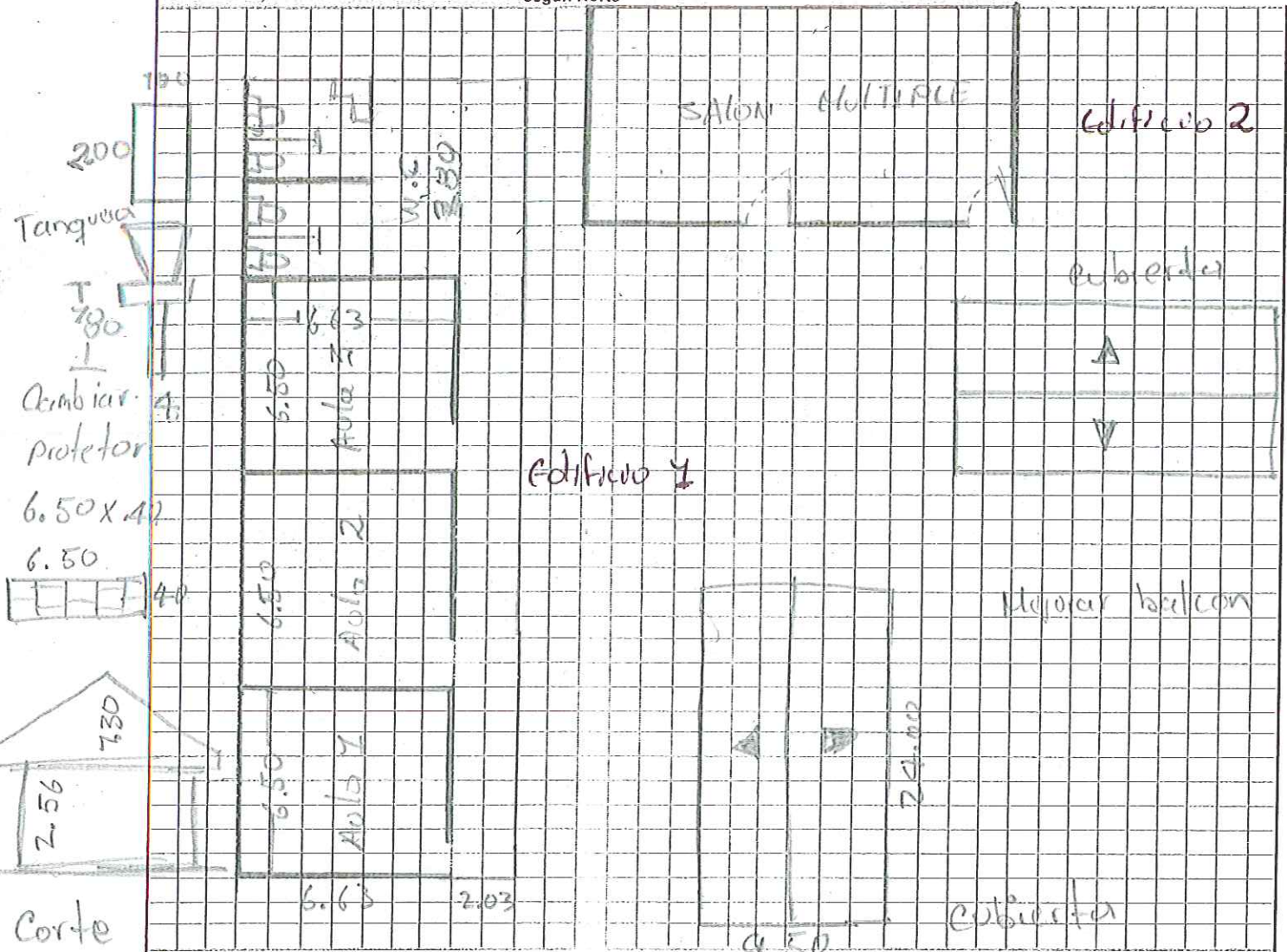

Debe tener en cuenta en el esquema los siguientes aspectos:

1. Ubicación de elementos hidráulicos y sanitarios: indicar: ubicación de acometida hidráulica y diámetro - tanques de reservorio su dimensión.
2. Ubicación de elementos eléctricos: indicar ubicación del transformador - contador - tablero eléctrico - planta eléctrica.

IV. CONTACTOS

Acompañamiento por parte del MEN

Nombre: \_\_\_\_\_  
 Email: \_\_\_\_\_  
 Teléfono: \_\_\_\_\_

Firma \_\_\_\_\_  
 C.C. \_\_\_\_\_

Acompañamiento de la OIM:

Nombre: \_\_\_\_\_  
 Email: \_\_\_\_\_  
 Teléfono: \_\_\_\_\_

Firma \_\_\_\_\_  
 Cargo: \_\_\_\_\_

Acompañamiento de la Institución Educativa/Secretaría de Educación/Alcaldía Municipal.

Nombre: \_\_\_\_\_  
 Email: \_\_\_\_\_  
 Teléfono: \_\_\_\_\_

Firma \_\_\_\_\_  
 Cargo: \_\_\_\_\_

Acompañamiento adicional por la Institución Educativa/Secretaría de Educación/Alcaldía Municipal.

Nombre: María Cristina Palomino  
 Email: mariacristina.pal5@Hot  
 Teléfono: mail.com

Firma: María Cristina Palomino  
 Cargo: Docente coordinadora



IV. CONTACTOS

Acompañamiento por parte del contratista:

Nombre: Julio Córdoba  
Email: ju.cordoba@egmunion.com  
Teléfono: 340427123

Firma: [Signature]  
C.C.: 1076325190

Acompañamiento del componente social:

Nombre: \_\_\_\_\_  
Email: \_\_\_\_\_  
Teléfono: \_\_\_\_\_

Firma: \_\_\_\_\_  
Cargo: \_\_\_\_\_

Otro:

Nombre: \_\_\_\_\_  
Email: \_\_\_\_\_  
Teléfono: \_\_\_\_\_

Firma: \_\_\_\_\_  
Cargo: \_\_\_\_\_

Nombre: \_\_\_\_\_  
Email: \_\_\_\_\_  
Teléfono: \_\_\_\_\_

Firma: \_\_\_\_\_  
Cargo: \_\_\_\_\_

[Grid area for additional contact information]	
--	--



V. REGISTRO FOTOGRÁFICO : Identificar las áreas afectadas, cuando requiera demolición o reposición o mejoramiento

1		2	
3		4	
5		6	

VI. CONDICIONES DEL PREDIO PARA TENER EN CUENTA EN EL PRESUPUESTO

Acceso al predio

<input type="checkbox"/> Vehicular	<input type="checkbox"/> Peatonal	<input checked="" type="checkbox"/> Fluvial	<input type="checkbox"/> Marítima	<input type="checkbox"/> Otro:	Distancia en km desde el casco urbano	54,00 Km
------------------------------------	-----------------------------------	---	-----------------------------------	--------------------------------	---------------------------------------	----------

El predio cuenta con servicios de:

Agua SI  NO  Luz SI  NO  Gas SI  NO  Alcantaril SI  NO  Tel. SI  NO

Se requiere realizar demoliciones SI  NO  M2 Material predominante \_\_\_\_\_

OBSERVACIONES Y RECOMENDACIONES (Relacione aquí todo lo que considere importante como parte del diagnóstico)





OSCAR NOEL MAYOR POSSO  
INGENIERO CIVIL

CONTRATO DE OBRA OIM  
No. 462 De 2018 CM 374

**ACTA DE REUNIÓN**

PROYECTO: DIAGNOSTICOS Y MEJORAMIENTOS SEDES EDUCATIVAS UBICADAS EN LOS DIFERENTES DEPARTAMENTOS A NIVEL NACIONAL - GRUPO 5 - VALLE DEL CAUCA - CHOCÓ - TOLIMA (VACHOTO)

Fecha: 14/08/2018 Hora Inicio: 5:10 Hora Termina: 6:58

Lugar de reunión: Aula # 3

**ASISTENTES A LA REUNIÓN:**

CARGO / OFICIO	NOMBRE / DATOS / C.C.
Secretario Junta del Consejo	Leonardo Chaverra C.C. 1133621678
Presidenta Junta	Dilia Maria Lopez 7792945618
fiscal	Luis Alberto 4046044411

**OBJETO DE LA REUNIÓN:**

- 1.- Solucionar los problemas que se presentan tenga
- 2.- Acciones de Mejorar con Medidas técnicas
- 3.-
- 4.-

**DESARROLLO DE LA REUNIÓN:**

- 1.- se dice que los baños no han funcionado
- 2.- Los andenes estan en Mal estado
- 3.- ~~de~~ dicen que no tienen Restaurantes Escolares.
- 4.-

**CONCLUSIONES Y COMPROMISOS::**

- 1.- Mejorar la bacteria sanitaria
- 2.- Enchape pasillo
- 3.- Mantenimiento poso septico
- 4.- Comprar tanque 4000 ltr
- 5.- Comprar bomba y protectores para aulas 1, 2, y 3

Para constancia de lo anterior, firman la presente acta los que en ella intervinieron:

Cambiar Enchape de aula # 4 aulas  
Cambiar Cubierta del aula 3

Nombre:  
Cargo:

Nombre:  
Cargo:



International Organization for Migration (IOM)  
The Migration Agency



OSCAR NOEL MAYOR POSSO  
INGENIERO CIVIL

CONTRATO DE OBRA OIM  
No. 462 De 2018 CM 374

# ACTA DE REUNIÓN

LEONARDO CHAUERRA PALACIOS

Nombre:  
Cargo:

Nombre:  
Cargo:

DILIA MARIA LÓPEZ BENTERIA

Nombre:  
Cargo:

Nombre:  
Cargo:

maria cristina palomino

Nombre:  
Cargo: docente

Nombre:  
Cargo:

YARLEIMAR menu Hinostroza

Nombre:  
Cargo:

Nombre:  
Cargo:

Nombre:  
Cargo:

Nombre:  
Cargo:



DIAGNÓSTICO CONSTRUCCIÓN DE INFRAESTRUCTURA EDUCATIVA

I. INFORMACIÓN GENERAL DEL ESTABLECIMIENTO EDUCATIVO

NOMBRE DE LA INSTITUCIÓN EDUCATIVA: le la loma de bojaya

CODIGO DANE INSTITUCIÓN EDUCATIVA: 227099000040

NOMBRE DE LA SEDE EDUCATIVA: Sede pogue

CODIGO DANE DE LA SEDE EDUCATIVA: 227099000206

Dirección/ Municipio: Bojaya Departamento: Chocó

FECHA DE VISITA: DIA 14 MES 08 AÑO 2014 JORNADAS: MAÑANA  TARDE  NOCHE

COORDENADAS GEOGRAFICAS (GPS): X: N 6° 26' 18" Y: E - 77° 00' 00"

RECTOR: Allin Moreno Olimpa URBANA  RURAL

E-mail: olim505@hotmail.com TELÉFONO: 311 393 2091 - 313 742 5397

\* La I.E. dispone de predio con certificado de libertad y tradición, escritura a nombre de la I.E. o del Municipio ó resolución de adjudicación de etnias indígenas o afrocolombianos. SI  NO  Tipo de doc.: Certificado No del doc.: Cancejo Comunal

Anexa documento: SI  NO

El predio o el inmueble donde se ubica el establecimiento educativo se encuentra en un terreno estable y no genera ningún tipo de riesgo para los estudiantes: SI  NO

\* En caso de que la respuesta sea NO indique a continuación porque:

Deslizamiento  Receptor de Deslizamiento  Zona Pantanosa  Problemas estructurales

Inundación  Relleno Sanitario  Zona de protección  otro, ¿Cuál?

Amplie si considera:

II. INFORMACIÓN BASE (DATOS DE MATRICULA DE LA MAYOR JORNADA)	GRADO	No. NIÑOS	No. NIÑAS	GRADO	No. NIÑOS	No. NIÑAS	GRADO	No. NIÑOS	No. NIÑAS	No. ADULTOS	
	PREJARDIN	0	0	PRIMERO	9	4	SEXTO	10	8	Adultos Mujeres	0
JARDIN	0	0	SEGUNDO	7	4	SÉPTIMO	9	5	Adultos hombres	0	
TRANSICIÓN	6	8	TERCERO	10	8	OCTAVO	3	4	TOTAL	0	
	0	0	CUARTO	3	4	NOVENO	6	5	TOTAL ESTUDIANTES EN EL ESTABLECIMIENTO EDUCATIVO		
	0	0	QUINTO	9	6	DECIMO	0	0			
ESTUDIANTES	0	0		0	0	ONCE	0	0	No.	728	
TOTAL	6	8	TOTAL	38	26	TOTAL	28	22			

II. INFORMACIÓN DE LA INFRAESTRUCTURA EXISTENTE

No. DE AULAS: 9 BIBLIOTECA: 0 LABORATORIO: NO otro, Cual?

No. BATERIA SANITARIA: 0 No. De aparatos: 0 COMEDOR: 31 INTERNADO: NO

III. NECESIDADES DE MEJORAMIENTO DE LA INFRAESTRUCTURA EXISTENTE

Nota: (De la siguiente relación de actividades, si el establecimiento lo requiere, relacione su Ubicación, cantidad, Unidad, Medidas y el Material estimado, de lo contrario indique /)

1. AGUA Y SANEAMIENTO BÁSICO: El establecimiento requiere:

A. TANQUE ALMACENAMIENTO AGUA: Ubicación: Patio Cant: 1 UND: Uno Medidas: Estándar Material: Plástico.

B. TUBERIA HIDRÁULICA Y ACCESORIOS: Ubicación: Baño Cant: 12 UND: ml Medidas: Estándar Material: Pvc.

C. POZO SÉPTICO: Ubicación: Patio Cant: 1 UND: uno Medidas: Estándar Material: Plástico.

D. TUBERIA SANITARIA Y ACCESORIOS: Ubicación: Patio Cant: 20 UND: ml Medidas: Estándar Material: Pvc.

E. CAJAS DE INSPECCIÓN: Ubicación: Patio Cant: 1 UND: una Medidas: 80x60 Material: concreto.

F. CANAL Y BANTES AGUAS LLUVIAS: Ubicación: Cubierta Cant: 26.5 UND: ml Medidas: Estándar Material: banal tipo ornamentado

G. Otro Bomba Ubicación: Patio Cant: 1 UND: uno Medidas: Estándar Material:



**2. MANTENIMIENTO CORRECTIVO:** El establecimiento requiere:

A. REPOSICIÓN DE TEJA:	Ubicación: <u>Comedor</u>	Cant: <u>12.54</u>	UND: <u>m<sup>2</sup></u>	Medidas: <u>Variable</u>	Material: <u>Tega tipo forte</u>
B. REPOSICIÓN ESTRUCTURA CUBIERTA	Ubicación: <u>0</u>	Cant: <u>0</u>	UND: <u>0</u>	Medidas: <u>0</u>	Material: <u>0</u>
C. REPOSICIÓN DE SANITARIO	Ubicación: <u>Baño</u>	Cant: <u>2</u>	UND: <u>UNO</u>	Medidas: <u>Estado</u>	Material: <u>Porcelana.</u>
D. REPOSICIÓN DE LAVAMOS	Ubicación: <u>0</u>	Cant: <u>0</u>	UND: <u>0</u>	Medidas: <u>0</u>	Material: <u>0</u>
E. REPOSICIÓN DE ORINAL	Ubicación: <u>0</u>	Cant: <u>0</u>	UND: <u>0</u>	Medidas: <u>0</u>	Material: <u>0</u>
F. REPOSICIÓN DE MESÓN	Ubicación: <u>0</u>	Cant: <u>0</u>	UND: <u>0</u>	Medidas: <u>0</u>	Material: <u>0</u>
G. REPOSICIÓN DE MURO	Ubicación: <u>0</u>	Cant: <u>0</u>	UND: <u>0</u>	Medidas: <u>0</u>	Material: <u>0</u>
H. REPOSICIÓN ENCHAPE PARED	Ubicación: <u>0</u>	Cant: <u>0</u>	UND: <u>0</u>	Medidas: <u>0</u>	Material: <u>0</u>
I. REPOSICIÓN ENCHAPE PISO	Ubicación: <u>Aula 1</u>	Cant: <u>41.33</u>	UND: <u>m<sup>2</sup></u>	Medidas: <u>6.30x6.56</u>	Material: <u>Porcelana</u>
J. REPOSICIÓN POSETA LAVATRAPEROS	Ubicación: <u>0</u>	Cant: <u>0</u>	UND: <u>0</u>	Medidas: <u>0</u>	Material: <u>0</u>
K. REPOSICIÓN DE PUERTAS:	Ubicación: <u>Baño</u>	Cant: <u>2</u>	UND: <u>UNO</u>	Medidas: <u>1x2.70</u>	Material: <u>Metálicos.</u>
L. REPOSICIÓN DE VENTANAS:	Ubicación: <u>Aulos</u>	Cant: <u>9.66</u>	UND: <u>m<sup>2</sup></u>	Medidas: <u>2.30x1.05</u>	Material: <u>Metálicos o madera</u>
M. REPOSICIÓN DE CIELO RASO:	Ubicación: <u>0</u>	Cant: <u>0</u>	UND: <u>0</u>	Medidas: <u>0</u>	Material: <u>0</u>
N. REPOSICIÓN DE LÁMPARAS:	Ubicación: <u>0</u>	Cant: <u>0</u>	UND: <u>0</u>	Medidas: <u>0</u>	Material: <u>0</u>
Ñ. REP. INTERRUPTORES Y O TOMAS:	Ubicación: <u>0</u>	Cant: <u>0</u>	UND: <u>0</u>	Medidas: <u>0</u>	Material: <u>0</u>
O. REPOSICIÓN TABLERO ELÉCTRICO:	Ubicación: <u>0</u>	Cant: <u>0</u>	UND: <u>0</u>	Medidas: <u>0</u>	Material: <u>0</u>
P. INSTALACIÓN TUBERÍA MT:	Ubicación: <u>0</u>	Cant: <u>0</u>	UND: <u>0</u>	Medidas: <u>0</u>	Material: <u>0</u>
Q. Otro <u>llaves</u>	Ubicación: <u>Baño</u>	Cant: <u>6</u>	UND: <u>UNO</u>	Medidas: <u>Estado</u>	Material: <u>Metálicos o plásticos</u>
R. SUMINISTRO E INSTALACIÓN DE PANEL SOLAR: (SÓLO PARA ILUMINACIÓN, INDICAR NÚMERO DE BOMBILLOS A ABASTECER)					

**3. MANTENIMIENTO PREVENTIVO:** El establecimiento requiere:

A. PAÑETE MURO M2:	Ubicación: <u>0</u>	Cant: <u>0</u>	UND: <u>0</u>	Medidas: <u>0</u>	Material: <u>0</u>
B. VINILO SOBRE MURO 2 MANOS:	Ubicación: <u>0</u>	Cant: <u>0</u>	UND: <u>0</u>	Medidas: <u>0</u>	Material: <u>0</u>
C. KORAZA SOBRE MURO 2 MANOS:	Ubicación: <u>0</u>	Cant: <u>0</u>	UND: <u>0</u>	Medidas: <u>0</u>	Material: <u>0</u>
D. IMPERMEABILIZACIÓN MUROS	Ubicación: <u>0</u>	Cant: <u>0</u>	UND: <u>0</u>	Medidas: <u>0</u>	Material: <u>0</u>
E. IMPERMEABILIZACIÓN PLACAS:	Ubicación: <u>0</u>	Cant: <u>0</u>	UND: <u>0</u>	Medidas: <u>0</u>	Material: <u>0</u>
F. CAMBIO DE GRIFERÍA:	Ubicación: <u>0</u>	Cant: <u>0</u>	UND: <u>0</u>	Medidas: <u>0</u>	Material: <u>0</u>
G. Otro: Cual? <u>Mortero de nivelación</u>	Ubicación: <u>Aula 1</u>	Cant: <u>41.33</u>	UND: <u>m<sup>2</sup></u>	Medidas: <u>6.30x6.56</u>	Material: <u>Arena, Cemento.</u>

**4. DOTACIÓN DE MOBILIARIO:** (Si no existe el elemento o esta en avanzado estado de deterioro\*) El establecimiento requiere:

A. TABLERO:	Deterioro	<input checked="" type="checkbox"/>	No existe	<input type="checkbox"/>	Cantidad	<u>10</u>
B. PUESTO PARA DOCENTE (MESA Y SILLA):	Deterioro	<input type="checkbox"/>	No existe	<input checked="" type="checkbox"/>	Cantidad	<u>0</u>
C. PUESTO UNIPERSONAL ALUMNO (MESA Y SILLA):	Deterioro	<input checked="" type="checkbox"/>	No existe	<input type="checkbox"/>	Cantidad	<u>118</u>
D. MUEBLE DE ALMACENAMIENTO:	Deterioro	<input type="checkbox"/>	No existe	<input checked="" type="checkbox"/>	Cantidad	<u>0</u>
E. TANDEM DE CANECAS:	Deterioro	<input type="checkbox"/>	No existe	<input checked="" type="checkbox"/>	Cantidad	<u>0</u>

\* Estado de deterioro: Faltan piezas al mobiliario ejm: tornillos, piezas completas, chapas; presenta deficiencias físicas como desoldado, con filos o puntas oxidadas cortantes, fracturas o huecos, son inestables e inseguros.

**5. CONSTRUCCIÓN NUEVA:** El establecimiento evidencia la falta de instalaciones y ambientes escolares (Describa claramente la necesidad, indicando el motivo, el tipo y número de espacios requeridos)

Construcción de estructura para montar tanque de almacenamiento para abastecer el baño.



III, LEVANTAMIENTO DEL PREDIO Y UBICACIÓN DE LOS ESPACIOS ( INCLUIR MEDIDAS) Ubicar según Norte

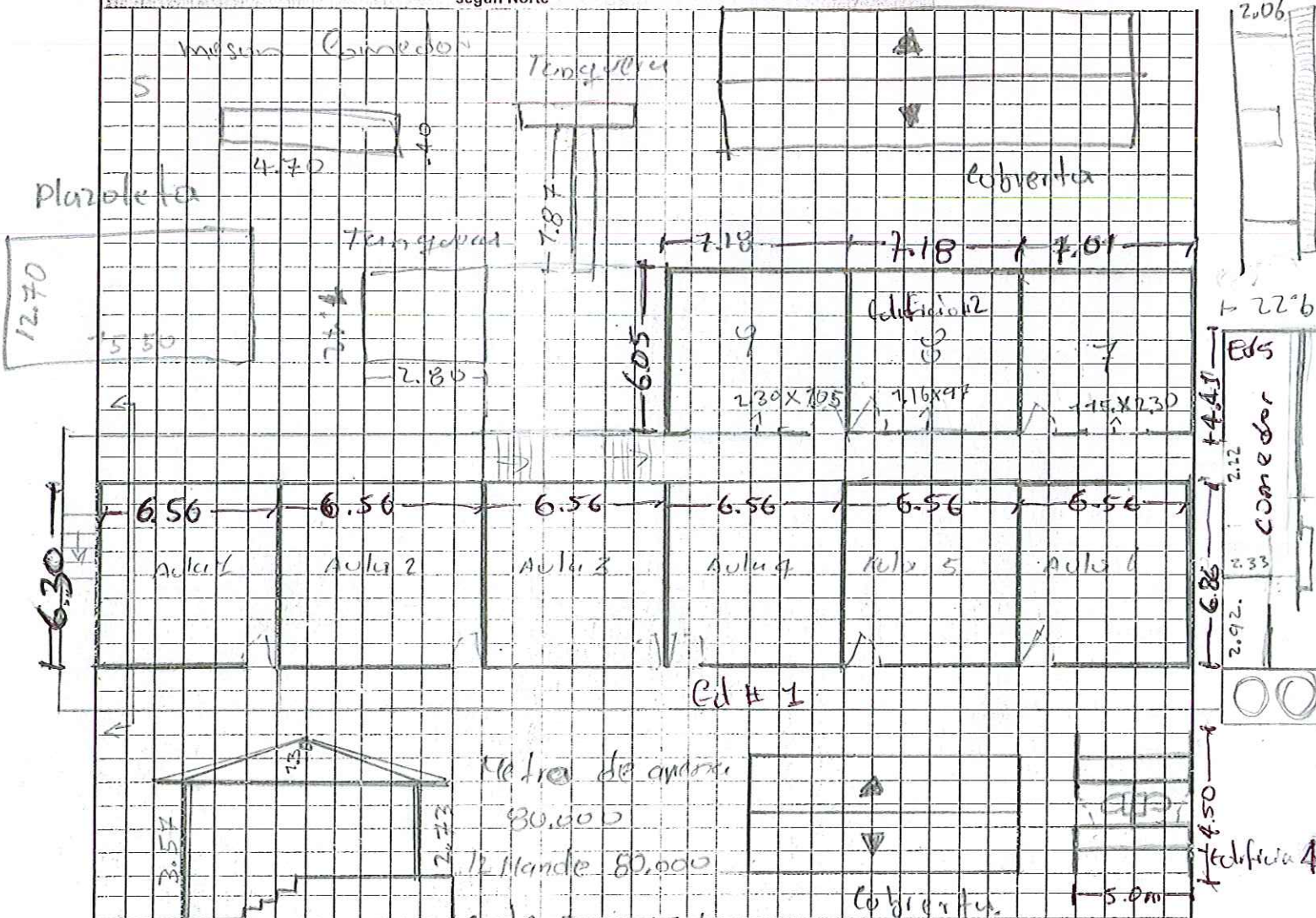

Debe tener en cuenta en el esquema los siguientes aspectos:

1. Ubicación de elementos hidráulicos y sanitarios: indicar: ubicación de acometida hidráulica y diámetro - tanques de reservorio y su dimensión.
2. Ubicación de elementos eléctricos: indicar ubicación del transformador - contador - tablero eléctrico - planta eléctrica.

IV, CONTACTOS

Acompañamiento por parte del MEN

Nombre: \_\_\_\_\_  
 Email: \_\_\_\_\_  
 Teléfono: \_\_\_\_\_

Firma: \_\_\_\_\_  
 C.C. \_\_\_\_\_

Acompañamiento de la OIM:

Nombre: \_\_\_\_\_  
 Email: \_\_\_\_\_  
 Teléfono: \_\_\_\_\_

Firma: \_\_\_\_\_  
 Cargo: \_\_\_\_\_

Acompañamiento de la Institución Educativa/Secretaría de Educación/Alcaldía Municipal.

Nombre: \_\_\_\_\_  
 Email: \_\_\_\_\_  
 Teléfono: \_\_\_\_\_

Firma: \_\_\_\_\_  
 Cargo: \_\_\_\_\_

Acompañamiento adicional por la Institución Educativa/Secretaría de Educación/Alcaldía Municipal.

Nombre: Virginia Palacios Peñabaza  
 Email: \_\_\_\_\_  
 Teléfono: 3228547836

Firma: Virginia Palacios Peñabaza  
 Cargo: Docente



IV. CONTACTOS

Acompañamiento por parte del contratista:

Nombre: *Julio Contreras*  
Email: *jucocontreras@gmail.com*  
Teléfono: *3104227123*

Firma: *[Signature]*  
C.C.: *1076325190*

Acompañamiento del componente social:

Nombre: .....  
Email: .....  
Teléfono: .....

Firma .....  
Cargo: .....

Otros:

Nombre: .....  
Email: .....  
Teléfono: .....

Firma .....  
Cargo: .....

Nombre: .....  
Email: .....  
Teléfono: .....

Firma .....  
Cargo: .....

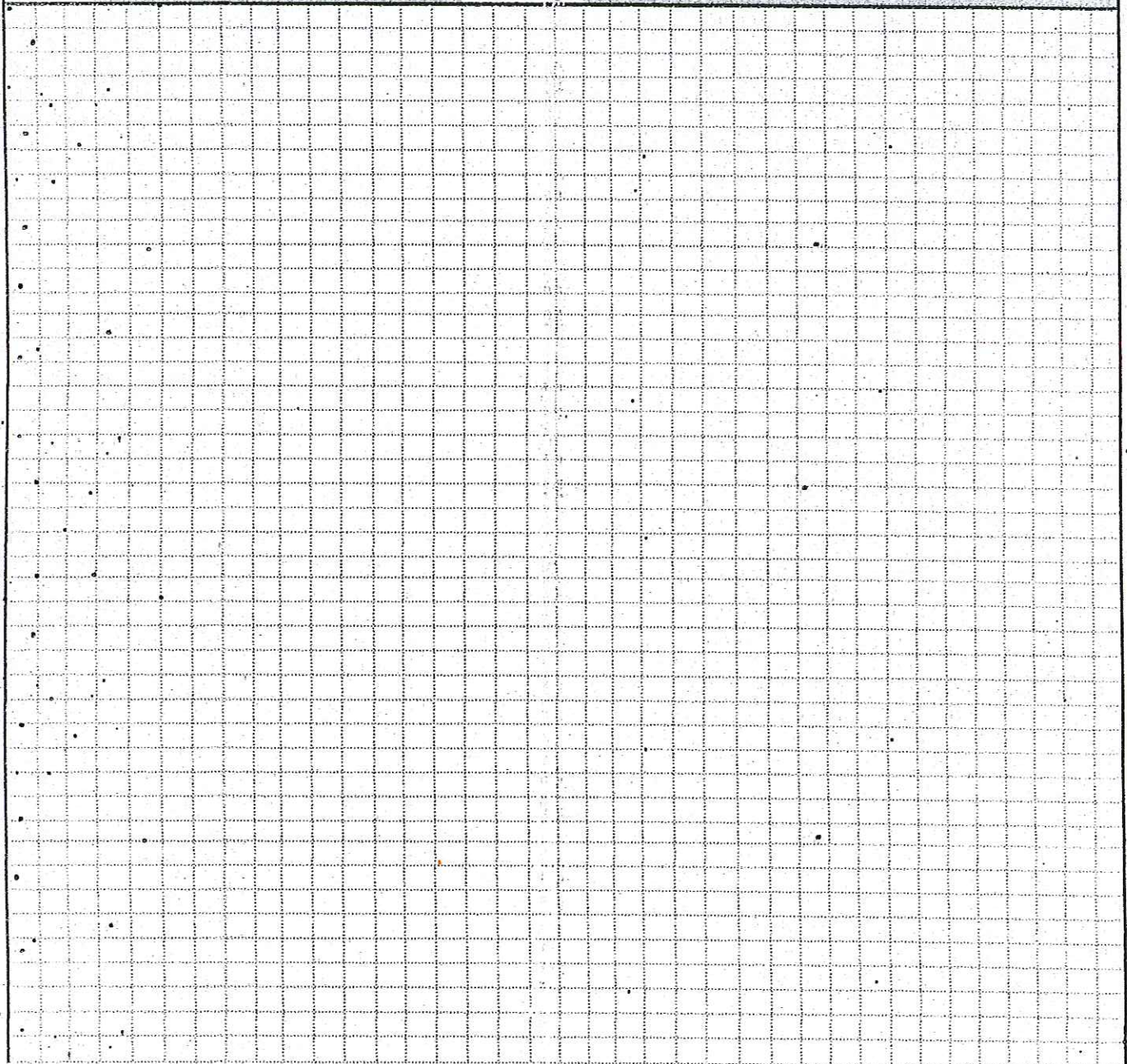



1		2	
---	--	---	--

3		4	
---	--	---	--

5		6	
---	--	---	--

VI: CONDICIONES DEL PREDIO PARA TENER EN CUENTA EN EL PRESUPUESTO

Acceso al predio  
 Vehicular     Peatonal     Fluvial     Marítima     Otro: \_\_\_\_\_  
 Distancia en km desde el casco urbano    **87,00 Km**

El predio cuenta con servicios de:  
 Agua SI  NO     Luz SI  NO     Gas SI  NO     Alcantaril SI  NO     Tel. SI  NO   
 Se requiere realizar demoliciones    SI  NO     \_\_\_\_\_ M2 Material predominante \_\_\_\_\_

**OBSERVACIONES Y RECOMENDACIONES** (Relacione aquí todo lo que considere importante como parte del diagnóstico)

Construcción de batería sanitaria y tanquera  
 Cambio de piso al aula 7  
 Construcción de tanquera para el comedor  
 Construcción pozo séptico, caja de inspección  
 el aula 7 B y 9. ~~tanquera~~ Cambio ventanas.  
 pintura general

Se deja constancia que el contratista quiere instalar una bomba pero en la comunidad no hay energía.



OSCAR NOEL MAYOR POSSO  
INGENIERO CIVIL

CONTRATO DE OBRA OIM  
No. 462 De 2018 CM 374

**ACTA DE REUNIÓN**

PROYECTO: DIAGNOSTICOS Y MEJORAMIENTOS SEDES EDUCATIVAS UBICADAS EN LOS DIFERENTES DEPARTAMENTOS  
A NIVEL NACIONAL - GRUPO 5 - VALLE DEL CAUCA - CHOCÓ - TOLIMA (VACHOTO)

Fecha: 14/08/2018

Hora Inicio: 7:24

Hora Termina: 2:14

Lugar de reunión: Comedor escolar

**ASISTENTES A LA REUNIÓN:**

CARGO / OFICIO	NOMBRE / DATOS / C.C.
presidente Concejo Comunal	Marcelina pino Mosquera 36050023
Tesorera	Ana Puraelina @ 26263427
Agricultor	Jose Florindo M. 82.110093
Agricultor	paulo polacio @ 11615688

**OBJETO DE LA REUNIÓN:**

- 1.- recibir diagnostico tecnico para solucionar el problema
- 2.-
- 3.-
- 4.-

**DESARROLLO DE LA REUNIÓN:**

- 1.- se habla de la construcción de batería sanitaria
- 2.- esto incluye paso septico y leya de inspección
- 3.- se habla que el comedor esta en mal estado
- 4.- Mejorar pluzoleta para la formación

**CONCLUSIONES Y COMPROMISOS::**

- 1.- Mejoramiento de batería sanitaria, con tanquera
- 2.- Mejoramiento del comedor escolar, cambio de cubierta y cielo raso
- 3.- Cambiar el piso del aula 1
- 4.- Construcción de tanquera para el baño
- 5.- Cambiar venfonas en Maderas y varillas del aula los aulas 7, 8 y 9

Para constancia de lo anterior, firman la presente acta los que en ella intervinieron:

Mejorar Pluzoleta

Intero general

Nombre:

Cargo:

Nombre:

Cargo:





International Organization for Migration IOM  
The IOM Migration Agency



OSCAR NOEL MAYOR POSSO  
INGENIERO CIVIL

CONTRATO DE OBRA OIM  
No. 462 De 2018 CM 374

# ACTA DE REUNIÓN

Marcelina pino Masquera

Nombre: presidenta comiteo C  
Cargo: 36050073

Nombre:  
Cargo:

Nombre: Ana Aurelina Córdoba Hinojosa  
Cargo: tesorera

Nombre:  
Cargo:

José florindo Masquera Masquera

Nombre:  
Cargo: Agricultor

Nombre:  
Cargo:

Saulo Enrique Al P.

Nombre:  
Cargo:

Paulo Palacios

Nombre:  
Cargo: Agricultor

Nombre:  
Cargo:

Luis Eberto Buncio R.

Nombre:  
Cargo: Agricultor

DIAGNÓSTICO CONSTRUCCIÓN DE INFRAESTRUCTURA EDUCATIVA

I. INFORMACIÓN GENERAL DEL ESTABLECIMIENTO EDUCATIVO

NOMBRE DE LA INSTITUCIÓN EDUCATIVA: Robison Palacios Napipi  
 CODIGODANE INSTITUCIÓN EDUCATIVA: 227099000681  
 NOMBRE DE LA SEDE EDUCATIVA: La Isla  
 CODIGODANE DE LA SEDE EDUCATIVA: 227099000044  
 Dirección/ Municipio: Bajaya Departamento: Chocó  
 FECHA DE VISITA DIA 15 MES 08 AÑO 2018 JORNADAS MAÑANA  TARDE  NOCHE   
 COORDENADAS GEOGRAFICAS (GPS) X: N 6° 50' 6" Y: E - 76° 55' 32"  
 RECTOR: Juan Adriano Palacios URBANA  RURAL   
 E-mail: juapalacios977@hotmail.com TELÉFONO: 313 672 14 43  
 \* La I.E. dispone de predio con certificado de libertad y tradición, escritura a nombre de la I.E. o del Municipio ó resolución de adjudicación de etnias indígenas o afrocolombianos. SI  NO  Tipo de doc.: con certificado No del doc.: conceso comunitario  
 Anexa documento: SI  NO

El predio el inmueble donde se ubica el establecimiento educativo se encuentra en un terreno estable y no genera ningún tipo de riesgo para los estudiantes: SI  NO

\* En caso de que la respuesta sea NO indique a continuación porque:  
 Deslizamiento  Receptor de Deslizamiento  Zona Pantanosa  Problemas estructurales  
 Inundación  Relleno Sanitario  Zona de protección  otro, ¿Cuál?

Amplie si considera:

II. INFORMACIÓN BASE (DATOS DE MATRICULA DE LA MAYOR JORNADA)	GRADO	No. NIÑOS	No. NIÑAS	GRADO	No. NIÑOS	No. NIÑAS	GRADO	No. NIÑOS	No. NIÑAS	No. ADULTOS	
	PREIARDIN		0	0	PRIMERO	12	3	SEXTO	5	4	Adultos Mujeres
JARDIN		0	0	SEGUNDO	4	3	SÉPTIMO	4	3	Adultos hombres	0
TRANSICIÓN		2	5	TERCERO	3	3	OCTAVO	0	3	TOTAL	0
		0	0	CUARTO	2	2	NOVENO	2	6	TOTAL ESTUDIANTES EN EL ESTABLECIMIENTO EDUCATIVO	
		0	0	QUINTO	2	3	DECIMO	0	0		
ESTUDIANTES		0	0		0	0	ONCE	0	0	No. 77	
	TOTAL	2	5	TOTAL	23	14	TOTAL	11	16		

II. INFORMACIÓN DE LA INFRAESTRUCTURA EXISTENTE

No. DE AULAS: 9 BIBLIOTECA: NO LABORATORIO: NO otro, Cual?  
 No. BATERIA SANITARIA: 51 No. De aparatos: 2 COMEDOR: SI INTERNADO: NO

III. NECESIDADES DE MEJORAMIENTO DE LA INFRAESTRUCTURA EXISTENTE

Nota: (De la siguiente relación de actividades, si el establecimiento lo requiere, relacione su Ubicación, cantidad, Unidad, Medidas y el Material estimado, de lo contrario indique /)

1. AGUA Y SANEAMIENTO BÁSICO: El establecimiento requiere:

A. TANQUE ALMACENAMIENTO AGUA:	Ubicación:	<u>patio</u>	Cant:	<u>1</u>	UND:	<u>Und</u>	Medidas:	<u>Estando</u>	Material:	<u>Plastico</u>
B. TUBERIA HIDRÁULICA Y ACCESORIOS:	Ubicación:	<u>patio</u>	Cant:	<u>12</u>	UND:	<u>ML</u>	Medidas:	<u>Variable</u>	Material:	<u>PUC</u>
C. POZO SÉPTICO:	Ubicación:	<u>0</u>	Cant:	<u>0</u>	UND:	<u>0</u>	Medidas:	<u>0</u>	Material:	<u>0</u>
D. TUBERIA SANITARIA Y ACCESORIOS:	Ubicación:	<u>0</u>	Cant:	<u>0</u>	UND:	<u>0</u>	Medidas:	<u>0</u>	Material:	<u>0</u>
E. CAJAS DE INSPECCIÓN:	Ubicación:	<u>0</u>	Cant:	<u>0</u>	UND:	<u>0</u>	Medidas:	<u>0</u>	Material:	<u>0</u>
F. CANAL Y BANTES AGUAS LLUVIAS:	Ubicación:	<u>Cubierta</u>	Cant:	<u>873</u>	UND:	<u>ML</u>	Medidas:	<u>Variable</u>	Material:	<u>Metal</u>
G. Otro <u>Bomba</u>	Ubicación:	<u>patio</u>	Cant:	<u>1</u>	UND:	<u>Und</u>	Medidas:	<u>estando</u>	Material:	



**2. MANTENIMIENTO CORRECTIVO:** El establecimiento requiere:

A. REPOSICIÓN DE TEJA:	Ubicación: <u>Cubierta</u>	Cant: <u>350</u>	UND: <u>M<sup>2</sup></u>	Medidas: <u>Variable</u>	Material: <u>Teja Forten</u>
B. REPOSICIÓN ESTRUCTURA CUBIERTA	Ubicación: <u>0</u>	Cant: <u>0</u>	UND: <u>0</u>	Medidas: <u>0</u>	Material: <u>0</u>
C. REPOSICIÓN DE SANITARIO	Ubicación: <u>0</u>	Cant: <u>0</u>	UND: <u>0</u>	Medidas: <u>0</u>	Material: <u>0</u>
D. REPOSICIÓN DE LAVAMOS	Ubicación: <u>0</u>	Cant: <u>0</u>	UND: <u>0</u>	Medidas: <u>0</u>	Material: <u>0</u>
E. REPOSICIÓN DE ORINAL	Ubicación: <u>baño</u>	Cant: <u>1</u>	UND: <u>und</u>	Medidas: <u>estandar</u>	Material: <u>Corona</u>
F. REPOSICIÓN DE MESÓN	Ubicación: <u>0</u>	Cant: <u>0</u>	UND: <u>0</u>	Medidas: <u>0</u>	Material: <u>0</u>
G. REPOSICIÓN DE MURO	Ubicación: <u>0</u>	Cant: <u>0</u>	UND: <u>0</u>	Medidas: <u>0</u>	Material: <u>0</u>
H. REPOSICIÓN ENCHAPE PARED	Ubicación: <u>baño</u>	Cant: <u>17</u>	UND: <u>M<sup>2</sup></u>	Medidas: <u>variable</u>	Material: <u>Cerámica</u>
I. REPOSICIÓN ENCHAPE PISO	Ubicación: <u>baño</u>	Cant: <u>7.5</u>	UND: <u>M<sup>2</sup></u>	Medidas: <u>variable</u>	Material: <u>Cerámico</u>
J. REPOSICIÓN POSETA LAVATRAPEROS	Ubicación: <u>0</u>	Cant: <u>0</u>	UND: <u>0</u>	Medidas: <u>0</u>	Material: <u>0</u>
K. REPOSICIÓN DE PUERTAS:	Ubicación: <u>Aulas</u>	Cant: <u>4</u>	UND: <u>und</u>	Medidas: <u>variable</u>	Material: <u>Madera</u>
L. REPOSICIÓN DE VENTANAS:	Ubicación: <u>0</u>	Cant: <u>0</u>	UND: <u>0</u>	Medidas: <u>0</u>	Material: <u>0</u>
M. REPOSICIÓN DE CIELO RASO:	Ubicación: <u>Cubierta</u>	Cant: <u>350</u>	UND: <u>M<sup>2</sup></u>	Medidas: <u>variable</u>	Material: <u>Madera</u>
N. REPOSICIÓN DE LÁMPARAS:	Ubicación: <u>0</u>	Cant: <u>0</u>	UND: <u>0</u>	Medidas: <u>0</u>	Material: <u>0</u>
Ñ. REP. INTERRUPTORES Y O TOMAS:	Ubicación: <u>0</u>	Cant: <u>0</u>	UND: <u>0</u>	Medidas: <u>0</u>	Material: <u>0</u>
O. REPOSICIÓN TABLERO ELÉCTRICO:	Ubicación: <u>0</u>	Cant: <u>0</u>	UND: <u>0</u>	Medidas: <u>0</u>	Material: <u>0</u>
P. INSTALACIÓN TUBERIA MT:	Ubicación: <u>0</u>	Cant: <u>0</u>	UND: <u>0</u>	Medidas: <u>0</u>	Material: <u>0</u>
Q. Otro <u>Cherpes</u>	Ubicación: <u>Aulas</u>	Cant: <u>8</u>	UND: <u>und</u>	Medidas: <u>estandar</u>	Material: <u></u>
R. SUMNISTRO E INSTALACIÓN DE PANEL SOLAR: (SÓLO PARA ILUMINACIÓN, INDICAR NÚMERO DE BOMBILLOS A ABASTECER)					

**3. MANTENIMIENTO PREVENTIVO :** El establecimiento requiere:

A. PAÑETE MURO M2:	Ubicación: <u>baño</u>	Cant: <u>40</u>	UND: <u>M<sup>2</sup></u>	Medidas: <u>Variable</u>	Material: <u>Arana cemento agua</u>
B. VINILO SOBRE MURO 2 MANOS:	Ubicación: <u>baño</u>	Cant: <u>30</u>	UND: <u>M<sup>2</sup></u>	Medidas: <u>Variable</u>	Material: <u>Vinilo</u>
C. KORAZA SOBRE MURO 2 MANOS:	Ubicación: <u>baño</u>	Cant: <u>20</u>	UND: <u>M<sup>2</sup></u>	Medidas: <u>Variable</u>	Material: <u>Koraza</u>
D. IMPERMEABILIZACIÓN MUROS	Ubicación: <u>0</u>	Cant: <u>0</u>	UND: <u>0</u>	Medidas: <u>0</u>	Material: <u>0</u>
E. IMPERMEABILIZACIÓN PLACAS:	Ubicación: <u>0</u>	Cant: <u>0</u>	UND: <u>0</u>	Medidas: <u>0</u>	Material: <u>0</u>
F. CAMBIO DE GRIFERIA:	Ubicación: <u>0</u>	Cant: <u>0</u>	UND: <u>0</u>	Medidas: <u>0</u>	Material: <u>0</u>
G. Otro: Cual?	Ubicación: <u>0</u>	Cant: <u>0</u>	UND: <u>0</u>	Medidas: <u>0</u>	Material: <u>0</u>

**4. DOTACIÓN DE MOBILIARIO:** (Si no existe el elemento o esta en avanzado estado de deterioro\* )El establecimiento requiere:

A. TABLERO:	Deterioro	<input checked="" type="checkbox"/>	No existe	<input type="checkbox"/>	Cantidad	<u>1</u>
B. PUESTO PARA DOCENTE (MESA Y SILLA):	Deterioro	<input type="checkbox"/>	No existe	<input checked="" type="checkbox"/>	Cantidad	<u>0</u>
C. PUESTO UNIPERSONAL ALUMNO (MESA Y SILLA):	Deterioro	<input checked="" type="checkbox"/>	No existe	<input type="checkbox"/>	Cantidad	<u>65</u>
D. MUEBLE DE ALMACENAMIENTO:	Deterioro	<input type="checkbox"/>	No existe	<input checked="" type="checkbox"/>	Cantidad	<u>0</u>
E. TANDEM DE CANECAS:	Deterioro	<input checked="" type="checkbox"/>	No existe	<input type="checkbox"/>	Cantidad	<u>1</u>

\* Estado de deterioro: Faltan piezas al mobiliario ejm: tornillos, piezas completas, chapas; presenta deficiencias físicas como desoldado, con fillos o puntas oxidadas cortantes, fracturas o huecos, son inestables e inseguros.

**5. CONSTRUCCIÓN NUEVA :** El establecimiento evidencia la falta de instalaciones y ambientes escolares (Describe claramente la necesidad, Indicando el motivo, el tipo y número de espacios requeridos)

Construcción de tanque para almacenamiento de agua para abastecer la cisterna sanitario.



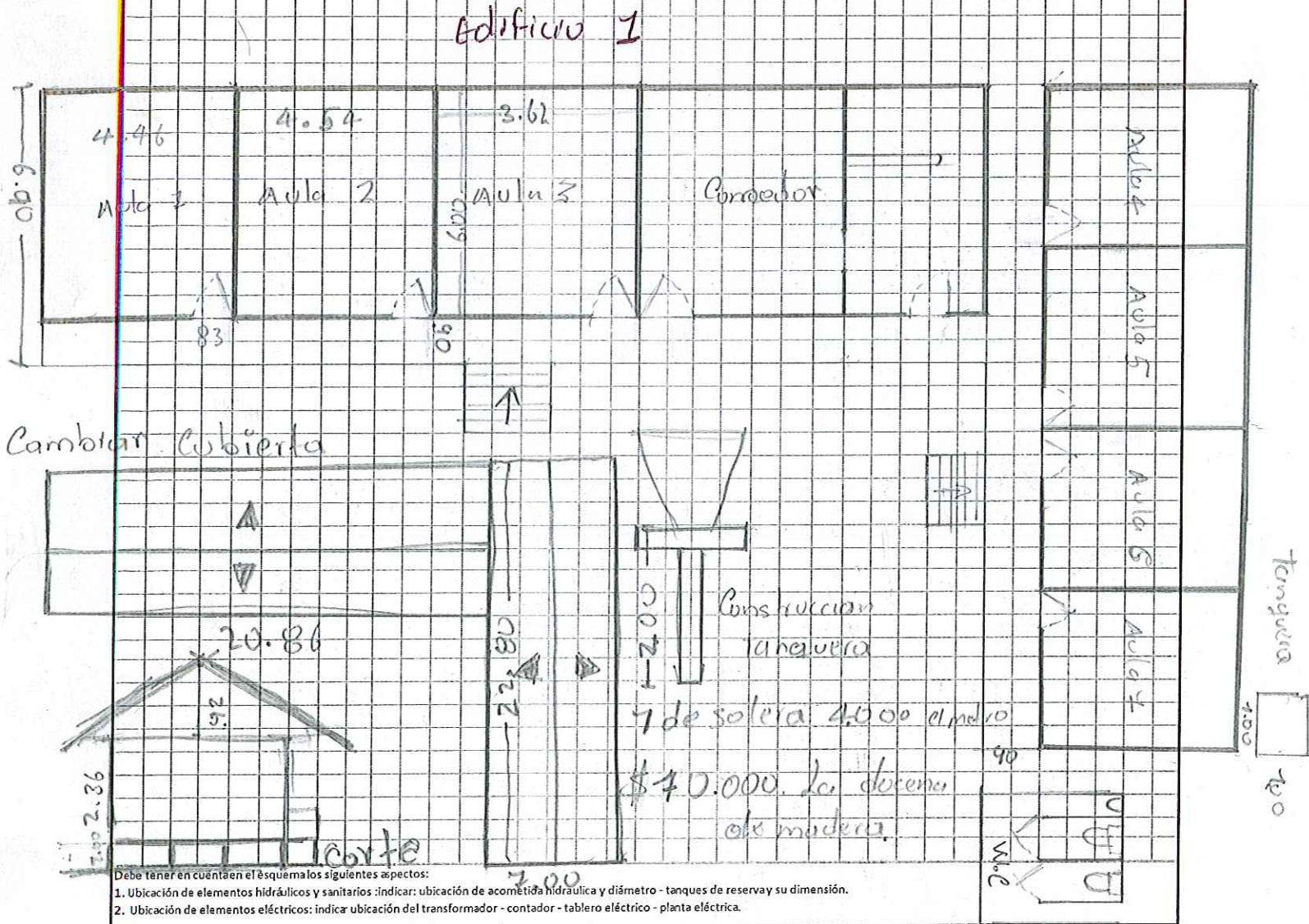

Debe tener en cuenta en el esquema los siguientes aspectos:

1. Ubicación de elementos hidráulicos y sanitarios: indicar: ubicación de acometida hidráulica y diámetro - tanques de reservorio su dimensión.
2. Ubicación de elementos eléctricos: indicar ubicación del transformador - contador - tablero eléctrico - planta eléctrica.

**IV. CONTACTOS**

**Acompañamiento por parte del MEN**

Nombre: \_\_\_\_\_  
 Email: \_\_\_\_\_  
 Teléfono: \_\_\_\_\_

Firma: \_\_\_\_\_  
 C.C. \_\_\_\_\_

**Acompañamiento de la OIM:**

Nombre: \_\_\_\_\_  
 Email: \_\_\_\_\_  
 Teléfono: \_\_\_\_\_

Firma: \_\_\_\_\_  
 Cargo: \_\_\_\_\_

**Acompañamiento de la Institución Educativa/Secretaría de Educación/Alcaldía Municipal.**

Nombre: Juan Adriano Palacios  
 Email: Jupaco49710@hotmail.com  
 Teléfono: 3136721443

Firma: [Signature]  
 Cargo: Reactor

**Acompañamiento adicional por la Institución Educativa/Secretaría de Educación/Alcaldía Municipal.**

Nombre: \_\_\_\_\_  
 Email: \_\_\_\_\_  
 Teléfono: \_\_\_\_\_

Firma: \_\_\_\_\_  
 Cargo: \_\_\_\_\_



IV. CONTACTOS

Acompañamiento por parte del contratista:

Nombre: JULIO CORDOBA  
Email: jul.cordoba24@gmail.com  
Teléfono: 3104227123

Firma [Signature]  
C.C. 1076323190

Acompañamiento del componente social:

Nombre: .....  
Email: .....  
Teléfono: .....

Firma .....  
Cargo: .....

Otros:

Nombre: .....  
Email: .....  
Teléfono: .....

Firma .....  
Cargo: .....

Nombre: .....  
Email: .....  
Teléfono: .....

Firma .....  
Cargo: .....

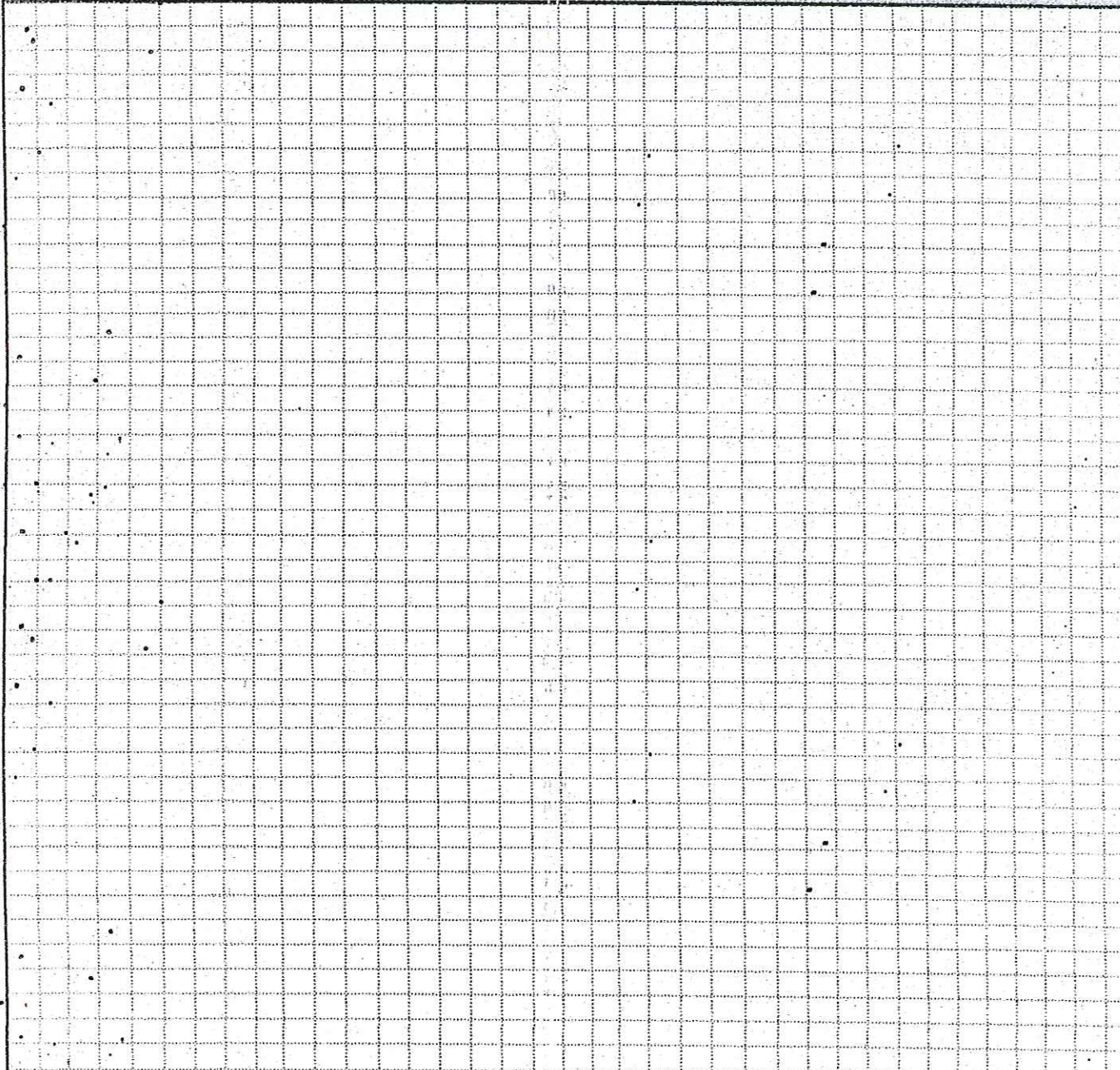



1	2
3	4
5	6

VI. CONDICIONES DEL PREDIO PARA TENER EN CUENTA EN EL PRESUPUESTO

Acceso al predio

Vehicular   
  Peatonal   
  Fluvial   
  Marítima   
  Otro:

Distancia en km desde el casco urbano: **13500 Km**

El predio cuenta con servicios de:

Agua SI  NO    
 Luz SI  NO    
 Gas SI  NO    
 Alcantaril SI  NO    
 Tel. SI  NO

Se requiere realizar demoliciones SI  NO  M2 Material predominante \_\_\_\_\_

OBSERVACIONES Y RECOMENDACIONES (Relacione aquí todo lo que considere importante como parte del diagnóstico)

*Se deja constancia que el contratista quiere instalar una bomba para bombear el agua al trazo de abastecimiento, pero no hay energía en la comundab*





OSCAR NOEL MAYOR POSSO  
INGENIERO CIVIL

CONTRATO DE OBRA OIM  
No. 462 De 2018 CM 374

**ACTA DE REUNIÓN**

PROYECTO: DIAGNOSTICOS Y MEJORAMIENTOS SEDES EDUCATIVAS UBICADAS EN LOS DIFERENTES DEPARTAMENTOS A NIVEL NACIONAL - GRUPO 5 - VALLE DEL CAUCA - CHOCÓ - TOLIMA (VACHOTO)

Fecha: 15/08/2018

Hora Inicio: 8:57

Hora Termina: 10:30

Lugar de reunión: aula de clase

**ASISTENTES A LA REUNIÓN:**

CARGO / OFICIO	NOMBRE / DATOS / C.C.
Docente	Yecid B. C.C. 4799507
Estudiante	Yurkymar Mena Huestiza
Estudiante	Kelly Joana Valencia Mena

**OBJETO DE LA REUNIÓN:**

- 1.- dar solución técnica a los problemas
- 2.- estructurales
- 3.-
- 4.-

**DESARROLLO DE LA REUNIÓN:**

- 1.- se habla de Mejorar el puente de conexión es
- 2.- el punto de acceso a la sede
- 3.- se habla que toda la sede necesita el Mejoramiento
- 4.- en Madera no hay puntos electricos

**CONCLUSIONES Y COMPROMISOS::**

- 1.- Mejorar el comedor escolar, construcción de tanque
- 2.- Comprar bomba y tanque de 1000 ltr
- 3.- Mejoramiento de posso septico y lago de inspección
- 4.- Cambio de cubierta en general, soleras y barandas.
- 5.- Cambio de piso en Madera

Para constancia de lo anterior, firman la presente acta los que en ella intervinieron:

Cambiar 8 Chapas  
Pintura en general.  
Cambio de 4 puertas

Nombre:  
Cargo:

Nombre:  
Cargo:



OSCAR NOEL MAYOR POSSO  
INGENIERO CIVIL

Industria de la Construcción de Ingeniería OIM  
The USA Registration Agency

CONTRATO DE OBRA OIM  
No. 462 De 2018 CM 374

ACTA DE REUNIÓN

YARLEMAR menu Hinestroza

Nombre:

Cargo: *estudiante*

Nombre:

Cargo:

Estanislao Herrera S.D

Nombre:

Cargo:

Nombre:

Cargo:

Yecud Feder Velencia Blondin

Nombre:

Cargo: *Docente*

Nombre:

Cargo:

Nombre:

Cargo:

Nombre:

Cargo:

Nombre:

Cargo:

Nombre:

Cargo:



DIAGNÓSTICO CONSTRUCCIÓN DE INFRAESTRUCTURA EDUCATIVA

I. INFORMACIÓN GENERAL DEL ESTABLECIMIENTO EDUCATIVO

NOMBRE DE LA INSTITUCIÓN EDUCATIVA: IE Robison Palacio de Napipi  
 CODIGO DANE INSTITUCIÓN EDUCATIVA: 227099000687  
 NOMBRE DE LA SEDE EDUCATIVA: IE Robison Palacio de Napipi  
 CODIGO DANE DE LA SEDE EDUCATIVA: 227099000687  
 Dirección/ Municipio: Bojaya Departamento: Chocó  
 FECHA DE VISITA DIA 15 MES 08 AÑO 2018 JORNADAS MAÑANA  TARDE  NOCHE   
 COORDENADAS GEOGRAFICAS (GPS) X: N6°39'57 Y: E-76°56'23  
 RECTOR: Juan Orlando Palacio URBANA  RURAL   
 E-mail: juorco1971@hotmail.com TELÉFONO: 3136721443  
 \* La I.E. dispone de predio con certificado de libertad y tradición, escritura a nombre de la I.E. o del Municipio ó resolución de adjudicación de etnias indígenas o afrocolombianos. SI  NO  Tipo de doc.: Escritura  
 No del doc.: 10816277  
 Anexa documento: SI  NO

El predio o el inmueble donde se ubica el establecimiento educativo se encuentra en un terreno estable y no genera ningún tipo de riesgo para los estudiantes: SI  NO

\* En caso de que la respuesta sea NO indique a continuación porque:

Deslizamiento  Receptor de Deslizamiento  Zona Pantanosa  Problemas estructurales  
 Inundación  Relleno Sanitario  Zona de protección  otro, ¿Cuál?

Amplie si considera:

II. INFORMACIÓN BASE (DATOS DE MATRICULA DE LA MAYOR JORNADA)	GRADO	No. NIÑOS	No. NIÑAS	GRADO	No. NIÑOS	No. NIÑAS	GRADO	No. NIÑOS	No. NIÑAS	No. ADULTOS	
	PREJARDIN		0	0	PRIMERO	23	20	SEXTO	15	8	Adultos Mujeres
JARDIN		0	0	SEGUNDO	12	11	SÉPTIMO	10	12	Adultos hombres	36
TRANSICIÓN		10	16	TERCERO	25	16	OCTAVO	10	7	TOTAL	87
		0	0	CUARTO	24	13	NOVENO	8	5	TOTAL ESTUDIANTES EN EL ESTABLECIMIENTO EDUCATIVO	
		0	0	QUINTO	22	18	DECIMO	5	3		
ESTUDIANTES		0	0		0	0	ONCE	7	4	No.	304
	TOTAL	10	16	TOTAL	106	78	TOTAL	55	39		

II. INFORMACIÓN DE LA INFRAESTRUCTURA EXISTENTE

No. DE AULAS 15 BIBLIOTECA SI LABORATORIO NO otro, Cual?  
 No. BATERIA SANITARIA 1 No. De aparatos 17 COMEDOR SI INTERNADO NO

III. NECESIDADES DE MEJORAMIENTO DE LA INFRAESTRUCTURA EXISTENTE

Nota: (De la siguiente relación de actividades, si el establecimiento lo requiere, relacione su Ubicación, cantidad, Unidad, Medidas y el Material estimado, de lo contrario indique /)

1. AGUA Y SANEAMIENTO BÁSICO: El establecimiento requiere:

A. TANQUE ALMACENAMIENTO AGUA: Ubicación: 0 Cant: 0 UND: 0 Medidas 0 Material 0  
 B. TUBERIA HIDRÁULICA Y ACCESORIOS: Ubicación: 0 Cant: 0 UND: 0 Medidas 0 Material 0  
 C. POZO SÉPTICO: Ubicación: 0 Cant: 0 UND: 0 Medidas 0 Material 0  
 D. TUBERIA SANITARIA Y ACCESORIOS: Ubicación: 0 Cant: 0 UND: 0 Medidas 0 Material 0  
 E. CAJAS DE INSPECCIÓN: Ubicación: 0 Cant: 0 UND: 0 Medidas 0 Material 0  
 F. CANAL Y BANTES AGUAS LLUVIAS: Ubicación: Cubierto Cant: 220 UND: ML Medidas Varia Material Pvc.  
 G. Otro chapas Ubicación: Puertas Cant: 12 UND: UND Medidas  Material

*OK*

2. MANTENIMIENTO CORRECTIVO: El establecimiento requiere:

A. REPOSICIÓN DE TEJA:	Ubicación: <u>Wc General</u>	Cant: <u>647</u>	UND: <u>m<sup>2</sup></u>	Medidas: <u>Variable</u>	Material: <u>Teja Forte</u>
B. REPOSICIÓN ESTRUCTURA CUBIERTA:	Ubicación: <u>0</u>	Cant: <u>0</u>	UND: <u>0</u>	Medidas: <u>0</u>	Material: <u>0</u>
C. REPOSICIÓN DE SANITARIO	Ubicación: <u>0</u>	Cant: <u>0</u>	UND: <u>0</u>	Medidas: <u>0</u>	Material: <u>0</u>
D. REPOSICIÓN DE LAVAMOS	Ubicación: <u>Baño</u>	Cant: <u>3</u>	UND: <u>Uno</u>	Medidas: <u>estandar</u>	Material: <u>Porcelana</u>
E. REPOSICIÓN DE ORINAL	Ubicación: <u>Baño</u>	Cant: <u>3</u>	UND: <u>Uno</u>	Medidas: <u>estandar</u>	Material: <u>Porcelana</u>
F. REPOSICIÓN DE MESÓN	Ubicación: <u>0</u>	Cant: <u>0</u>	UND: <u>0</u>	Medidas: <u>0</u>	Material: <u>0</u>
G. REPOSICIÓN DE MURO	Ubicación: <u>0</u>	Cant: <u>0</u>	UND: <u>0</u>	Medidas: <u>0</u>	Material: <u>0</u>
H. REPOSICIÓN ENCHAPE PARED	Ubicación: <u>0</u>	Cant: <u>0</u>	UND: <u>0</u>	Medidas: <u>0</u>	Material: <u>0</u>
I. REPOSICIÓN ENCHAPE PISO	Ubicación: <u>0</u>	Cant: <u>0</u>	UND: <u>0</u>	Medidas: <u>0</u>	Material: <u>0</u>
J. REPOSICIÓN POSETA LAVATRAPEROS	Ubicación: <u>0</u>	Cant: <u>0</u>	UND: <u>0</u>	Medidas: <u>0</u>	Material: <u>0</u>
K. REPOSICIÓN DE PUERTAS:	Ubicación: <u>0</u>	Cant: <u>0</u>	UND: <u>0</u>	Medidas: <u>0</u>	Material: <u>0</u>
L. REPOSICIÓN DE VENTANAS:	Ubicación: <u>0</u>	Cant: <u>0</u>	UND: <u>0</u>	Medidas: <u>0</u>	Material: <u>0</u>
M. REPOSICIÓN DE CIELO RASO:	Ubicación: <u>0</u>	Cant: <u>0</u>	UND: <u>0</u>	Medidas: <u>0</u>	Material: <u>0</u>
N. REPOSICIÓN DE LÁMPARAS:	Ubicación: <u>0</u>	Cant: <u>0</u>	UND: <u>0</u>	Medidas: <u>0</u>	Material: <u>0</u>
Ñ. REP. INTERRUPTORES Y O TOMAS:	Ubicación: <u>0</u>	Cant: <u>0</u>	UND: <u>0</u>	Medidas: <u>0</u>	Material: <u>0</u>
O. REPOSICIÓN TABLERO ELÉCTRICO:	Ubicación: <u>0</u>	Cant: <u>0</u>	UND: <u>0</u>	Medidas: <u>0</u>	Material: <u>0</u>
P. INSTALACIÓN TUBERIA MT:	Ubicación: <u>0</u>	Cant: <u>0</u>	UND: <u>0</u>	Medidas: <u>0</u>	Material: <u>0</u>
Q. Otro	Ubicación: _____	Cant: _____	UND: _____	Medidas: _____	Material: _____
R. SUMINISTRO E INSTALACIÓN DE PANEL SOLAR: (SÓLO PARA ILUMINACIÓN, INDICAR NÚMERO DE BOMBILLOS A ABASTECER)					

3. MANTENIMIENTO PREVENTIVO : El establecimiento requiere:

A. PAÑETE MURO M2:	Ubicación: <u>0</u>	Cant: <u>0</u>	UND: <u>0</u>	Medidas: <u>0</u>	Material: <u>0</u>
B. VINOLO SOBRE MURO 2 MANOS:	Ubicación: <u>General</u>	Cant: <u>1310</u>	UND: <u>m<sup>2</sup></u>	Medidas: <u>Variable</u>	Material: <u>0</u>
C. KORAZA SOBRE MURO 2 MANOS:	Ubicación: <u>General</u>	Cant: <u>5015</u>	UND: <u>m<sup>2</sup></u>	Medidas: <u>Variable</u>	Material: <u>0</u>
D. IMPERMEABILIZACIÓN MUROS	Ubicación: <u>0</u>	Cant: <u>0</u>	UND: <u>0</u>	Medidas: <u>0</u>	Material: <u>0</u>
E. IMPERMEABILIZACIÓN PLACAS:	Ubicación: <u>0</u>	Cant: <u>0</u>	UND: <u>0</u>	Medidas: <u>0</u>	Material: <u>0</u>
F. CAMBIO DE GRIFERIA:	Ubicación: <u>0</u>	Cant: <u>0</u>	UND: <u>0</u>	Medidas: <u>0</u>	Material: <u>0</u>
G. Otro: Cual?	Ubicación: _____	Cant: _____	UND: _____	Medidas: _____	Material: _____

4. DOTACIÓN DE MOBILIARIO: (Si no existe el elemento o esta en avanzado estado de deterioro\* )El establecimiento requiere:

A. TABLERO:	Deterioro	<input checked="" type="checkbox"/>	No existe	<input type="checkbox"/>	Cantidad	<u>40</u>
B. PUESTO PARA DOCENTE (MESA Y SILLA):	Deterioro	<input type="checkbox"/>	No existe	<input checked="" type="checkbox"/>	Cantidad	<u>0</u>
C. PUESTO UNIPERSONAL ALUMNO (MESA Y SILLA):	Deterioro	<input checked="" type="checkbox"/>	No existe	<input type="checkbox"/>	Cantidad	<u>240</u>
D. MUEBLE DE ALMACENAMIENTO:	Deterioro	<input type="checkbox"/>	No existe	<input checked="" type="checkbox"/>	Cantidad	<u>0</u>
E. TANDEM DE CANECAS:	Deterioro	<input checked="" type="checkbox"/>	No existe	<input type="checkbox"/>	Cantidad	<u>2</u>

\* Estado de deterioro: Faltan piezas al mobiliario ejm: tornillos, piezas completas, chapas; presenta deficiencias físicas como desoldado, con fillos o puntas oxidadas cortantes, fracturas o huecos, son inestables e inseguros.

5. CONSTRUCCIÓN NUEVA : El establecimiento evidencia la falta de instalaciones y ambientes escolares (Describe claramente la necesidad, indicando el motivo, el tipo y número de espacios requeridos)

Construcción de bañera sanitaria para docentes, porque las  
toas utilizan lo de los alumnos.  
Estructura para montar tanque de almacenamiento para abastecer la bañera dicha anteriormente.



III. LEVANTAMIENTO DEL PREDIO Y UBICACIÓN DE LOS ESPACIOS ( INCLUIR MEDIDAS) Ubicar según Norte

M<sup>3</sup> de arena  
450 el metro  
12 de Madera  
85 mil

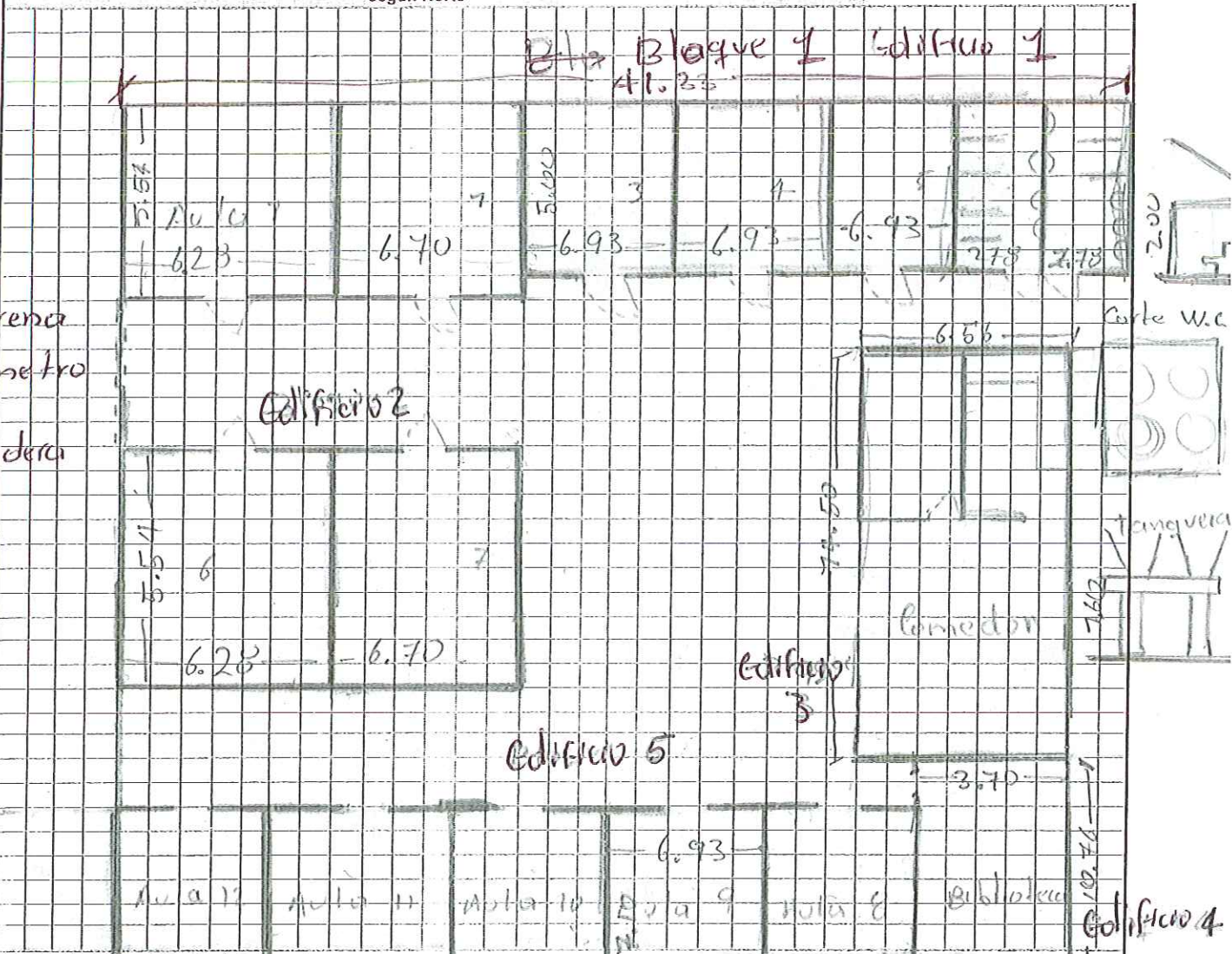

Debe tener en cuenta en el esquema los siguientes aspectos:  
 1. Ubicación de elementos hidráulicos y sanitarios: indicar: ubicación de acometida hidráulica y diámetro - tanques de reservorio su dimensión.  
 2. Ubicación de elementos eléctricos: indicar ubicación del transformador - contador - tablero eléctrico - planta eléctrica.

IV. CONTACTOS

Acompañamiento por parte del MEN

Nombre: \_\_\_\_\_  
 Email: \_\_\_\_\_  
 Teléfono: \_\_\_\_\_

Firma \_\_\_\_\_  
 C.C. \_\_\_\_\_

Acompañamiento de la OIM:

Nombre: \_\_\_\_\_  
 Email: \_\_\_\_\_  
 Teléfono: \_\_\_\_\_

Firma \_\_\_\_\_  
 Cargo: \_\_\_\_\_

Acompañamiento de la Institución Educativa/Secretaría de Educación/Alcaldía Municipal.

Nombre: Juan Adriano Palacios  
 Email: jupaco1971@hotmail.com  
 Teléfono: 3136721443

Firma: [Signature]  
 Cargo: Rector

Acompañamiento adicional por la Institución Educativa/Secretaría de Educación/Alcaldía Municipal.

Nombre: \_\_\_\_\_  
 Email: \_\_\_\_\_  
 Teléfono: \_\_\_\_\_

Firma \_\_\_\_\_  
 Cargo: \_\_\_\_\_



IV. CONTACTOS

Acompañamiento por parte del contratista:

Nombre: Julio Corboba  
Email: juco@corboba.com  
Teléfono: 3104227123

Firma  
C.C.

Acompañamiento del componente social:

Nombre: \_\_\_\_\_  
Email: \_\_\_\_\_  
Teléfono: \_\_\_\_\_

Firma  
Cargo:

Otros:

Nombre: \_\_\_\_\_  
Email: \_\_\_\_\_  
Teléfono: \_\_\_\_\_

Firma  
Cargo:

Nombre: \_\_\_\_\_  
Email: \_\_\_\_\_  
Teléfono: \_\_\_\_\_

Firma  
Cargo:

Grid area for additional contact information.



V. REGISTRO FOTOGRÁFICO : Identificar las áreas afectadas, cuando requiera demolición o reposición o mejoramiento

1	2
3	4
5	6

VI. CONDICIONES DEL PREDIO PARA TENER EN CUENTA EN EL PRESUPUESTO

Acceso al predio

Vehicular   
  Peatonal   
  Fluvial   
  Marítima   
  Otro: \_\_\_\_\_

Distancia en km desde el casco urbano: 100,00 Km

El predio cuenta con servicios de:

Agua SI  NO    
 Luz SI  NO    
 Gas SI  NO    
 Alcantaril SI  NO    
 Tel. SI  NO

Se requiere realizar demoliciones SI  NO    
 M2 Material predominante \_\_\_\_\_

OBSERVACIONES Y RECOMENDACIONES (Relacione aquí todo lo que considere importante como parte del diagnóstico)

*La institución en lo estructural físico en general se encuentra en buen estado, la cubierta general es que se encuentra deteriorada.*



OSCAR NOEL MAYOR POSSO  
INGENIERO CIVIL

CONTRATO DE OBRA OIM  
No. 462 De 2018 CM 374

### ACTA DE REUNIÓN

PROYECTO: DIAGNOSTICOS Y MEJORAMIENTOS SEDES EDUCATIVAS UBICADAS EN LOS DIFERENTES DEPARTAMENTOS  
A NIVEL NACIONAL - GRUPO 5 - VALLE DEL CAUCA - CHOCÓ - TOLIMA (VACHOTO)

Fecha: 15/08/2018

Hora Inicio: 11:40

Hora Termina: 12:40

Lugar de reunión:

#### ASISTENTES A LA REUNIÓN:

CARGO / OFICIO	NOMBRE / DATOS / C.C.
Rectores	Juan Adriano Palacios Cossio
Docente de aula	Juan S. Martinez Flores
Estudiantes	Duan A. Romanza Minestroza
estudiante	Yenny Emiro Perea Perea
Docente	Fernando Ariel Cacho Rosquera
Representante legal	Felipe Mosquera Palacios
Docente de aula	Silberio Perea Perea

#### OBJETO DE LA REUNIÓN:

- 1.- Solucionar los problemas que la institución presenta
- 2.-
- 3.-
- 4.-

#### DESARROLLO DE LA REUNIÓN:

- 1.- El tema de esta institución es macro se habla de mejorar para
- 2.- Unidad sanitaria cambio de cubierta para toda la institución.
- 3.- Prioriser en la Primaria
- 4.-

#### CONCLUSIONES Y COMPROMISOS::

- 1.- Mejoramiento de batería sanitaria de los alumnos con
- 2.- Aparatos, Construir batería sanitaria para docentes. Cambiar
- 3.- cubierta en general, lemina Arquitecto Conocidera, Construcción
- 4.- de tanquera para baños, Mantenimiento Pozo Septico Pinturo en general
- 5.- Reparación cubierta biblioteca, Cambio de 12 Alujas para aulas

Cambio de 7 aulas de Secundaria  
Para constancia de lo anterior, firman la presente acta los que en ella intervinieron: Reparación  
y otros su verdadera

Nombre:  
Cargo:

Nombre:  
Cargo:





International Organization for Migration IOM  
The IOM Migration Agency



OSCAR NOEL MAYOR POSSO  
INGENIERO CIVIL

CONTRATO DE OBRA OIM  
No. 462 De 2018 CM 374

## ACTA DE REUNIÓN

Juan Adriano Palacios C.

Nombre:

Cargo: Rector.

Juan Martínez Flores

Nombre:

Cargo: Docente de Aula

Duan Andres Romaña

Nombre:

Cargo: Estudiante.

Yenver Emiro Pared

Nombre:

Cargo: estudiante

Femelis A. Leado Mosquera

Nombre:

Cargo: docente

Felipe Mosquera P.

Nombre:

Cargo:

Silberio Teresa Teresa

Nombre:

Cargo: docente

Nombre:

Cargo:

Nombre:

Cargo:

Nombre:

Cargo:

DIAGNÓSTICO CONSTRUCCIÓN DE INFRAESTRUCTURA EDUCATIVA

I. INFORMACIÓN GENERAL DEL ESTABLECIMIENTO EDUCATIVO

NOMBRE DE LA INSTITUCIÓN EDUCATIVA: Centro Educativo Pueblo Nuevo.  
 CODIGO DANE INSTITUCIÓN EDUCATIVA: 227615000668  
 NOMBRE DE LA SEDE EDUCATIVA: Puerto Lleras.  
 CODIGO DANE DE LA SEDE EDUCATIVA: 227615007051  
 Dirección/ Municipio: Carmen de Vibero Departamento: CHOCÓ  
 FECHA DE VISITA: DIA 03 MES 08 AÑO 2018 JORNADAS: MAÑANA  TARDE  NOCHE   
 COORDENADAS GEOGRAFICAS (GPS): X: 76°51'54.193" Y: 7°13'6.065"  
 RECTOR: Melina Romoño Cuesta. URBANA  RURAL   
 Email: melquiato@gmail.com TELÉFONO: 3103868552  
 \* La I.E. dispone de predio con certificado de libertad y tradición, escritura a nombre de la I.E. o del Municipio ó resolución de adjudicación de etnias indígenas o afrocolombianos. SI  NO  Tipo de doc.: Certificado  
 No del doc.: Concejo Comunitario.  
 Anexa documento: SI  NO

El predio o el inmueble donde se ubica el establecimiento educativo se encuentra en un terreno estable y no genera ningún tipo de riesgo para los estudiantes: SI  NO

\* En caso de que la respuesta sea NO indique a continuación porque:

Deslizamiento  Receptor de Deslizamiento  Zona Pantanosa  Problemas estructurales  
 Inundación  Relleno Sanitario  Zona de protección  otro, ¿Cuál?

Amplíe si considera:

II. INFORMACIÓN BASE (DATOS DE MATRICULA DE LA MAYOR JORNADA)	GRADO	No. NIÑOS	No. NIÑAS	GRADO	No. NIÑOS	No. NIÑAS	GRADO	No. NIÑOS	No. NIÑAS	No. ADULTOS	
	PREJARDIN		0	0	PRIMERO	4	5	SEXTO	0	0	Adultos Mujeres
JARDIN		0	0	SEGUNDO	0	0	SÉPTIMO	0	0	Adultos hombres	0
TRANSICIÓN		3	1	TERCERO	1	0	OCTAVO	0	0	TOTAL	0
				CUARTO	1	1	NOVENO	0	0	TOTAL ESTUDIANTES EN EL ESTABLECIMIENTO EDUCATIVO	
				QUINTO	1	1	DECIMO	0	0		
ESTUDIANTES							ONCE	0	0	No. 18	
TOTAL		3	1	TOTAL	7	7	TOTAL				

II. INFORMACIÓN DE LA INFRAESTRUCTURA EXISTENTE

No. DE AULAS: 1 BIBLIOTECA: 1 LABORATORIO: 0 otro, Cual?  
 No. BATERIA SANITARIA: 1 No. De aparatos: 4 COMEDOR: 0 INTERNADO: 0

III. NECESIDADES DE MEJORAMIENTO DE LA INFRAESTRUCTURA EXISTENTE

Nota: (De la siguiente relación de actividades, si el establecimiento lo requiere, relacione su Ubicación, cantidad, Unidad, Medidas y el Material estimado, de lo contrario indique /)

1. AGUA Y SANEAMIENTO BÁSICO: El establecimiento requiere:

A. TANQUE ALMACENAMIENTO AGUA:	Ubicación: <u>Tanque</u>	Cant: <u>1</u>	UND: <u>UND</u>	Medidas: <u>2000lt</u>	Material: <u>Plástico</u>
B. TUBERIA HIDRAULICA Y ACCESORIOS:	Ubicación: <u>Tanque</u>	Cant: <u>22</u>	UND: <u>ml</u>	Medidas: <u>Estándar</u>	Material: <u>PVC</u>
C. POZO SÉPTICO:	Ubicación: <u>Pozo</u>	Cant: <u>1</u>	UND: <u>UND</u>	Medidas: <u>Estándar</u>	Material: <u>Plástico</u>
D. TUBERIA SANITARIA Y ACCESORIOS:	Ubicación: <u>Pozo</u>	Cant: <u>30</u>	UND: <u>ml</u>	Medidas: <u>Estándar</u>	Material: <u>PVC</u>
E. CAJAS DE INSPECCIÓN:	Ubicación: <u>Pozo</u>	Cant: <u>1</u>	UND: <u>UND</u>	Medidas: <u>60x60</u>	Material: <u>Concreto ó bloques</u>
F. CANAL Y BANTES AGUAS LLUVIAS:	Ubicación: <u>Cubierta</u>	Cant: <u>22</u>	UND: <u>ml</u>	Medidas: <u>Estándar</u>	Material: <u>PVC ó Hierro.</u>
G. Otro <u>bojones</u>	Ubicación: <u>Cubierta</u>	Cant: <u>2.60</u>	UND: <u>ml</u>	Medidas: <u>Estándar</u>	Material: <u>PVC</u>



2. MANTENIMIENTO CORRECTIVO: El establecimiento requiere:

Pág. 2 de 6

A. REPOSICIÓN DE TEJA:	Ubicación: <u>esbierth</u>	Cant: <u>855</u>	UND: <u>m<sup>2</sup></u>	Medidas <u>11.047.90</u>	Material <u>Tipo forte.</u>
B. REPOSICIÓN ESTRUCTURA CUBIERTA:	Ubicación: <u>0</u>	Cant: <u>0</u>	UND: <u>0</u>	Medidas <u>0</u>	Material <u>0</u>
C. REPOSICIÓN DE SANITARIO	Ubicación: <u>0</u>	Cant: <u>0</u>	UND: <u>0</u>	Medidas <u>0</u>	Material <u>0</u>
D. REPOSICIÓN DE LAVAMOS	Ubicación: <u>0</u>	Cant: <u>0</u>	UND: <u>0</u>	Medidas <u>0</u>	Material <u>0</u>
E. REPOSICIÓN DE ORINAL	Ubicación: <u>0</u>	Cant: <u>0</u>	UND: <u>0</u>	Medidas <u>0</u>	Material <u>0</u>
F. REPOSICIÓN DE MESÓN	Ubicación: <u>0</u>	Cant: <u>0</u>	UND: <u>0</u>	Medidas <u>0</u>	Material <u>0</u>
G. REPOSICIÓN DE MURO	Ubicación: <u>0</u>	Cant: <u>0</u>	UND: <u>0</u>	Medidas <u>0</u>	Material <u>0</u>
H. REPOSICIÓN ENCHAPE PARED	Ubicación: <u>Boño</u>	Cant: <u>5155</u>	UND: <u>m<sup>2</sup></u>	Medidas <u>Variada</u>	Material <u>Ceramica</u>
I. REPOSICIÓN ENCHAPE PISO	Ubicación: <u>Aula y Boño</u>	Cant: <u>76</u>	UND: <u>m<sup>2</sup></u>	Medidas <u>7.849.62</u>	Material <u>Ceramico</u>
J. REPOSICIÓN POSETA LAVATRAPEROS	Ubicación: <u>0</u>	Cant: <u>0</u>	UND: <u>0</u>	Medidas <u>0</u>	Material <u>0</u>
K. REPOSICIÓN DE PUERTAS:	Ubicación: <u>Aula</u>	Cant: <u>15</u>	UND: <u>UNO</u>	Medidas <u>1x1.82</u>	Material <u>Metálico</u>
L. REPOSICIÓN DE VENTANAS:	Ubicación: <u>Aula</u>	Cant: <u>4</u>	UND: <u>UNO</u>	Medidas <u>1x1.83</u>	Material <u>Metálico</u>
M. REPOSICIÓN DE CIELO RASO:	Ubicación: <u>0</u>	Cant: <u>0</u>	UND: <u>0</u>	Medidas <u>0</u>	Material <u>0</u>
N. REPOSICIÓN DE LÁMPARAS:	Ubicación: <u>0</u>	Cant: <u>0</u>	UND: <u>0</u>	Medidas <u>0</u>	Material <u>0</u>
Ñ. REP. INTERRUPTORES Y O TOMAS:	Ubicación: <u>Aula</u>	Cant: <u>6</u>	UND: <u>UNO</u>	Medidas <u>Ed.</u>	Material <u>Plástico</u>
O. REPOSICIÓN TABLERO ELÉCTRICO:	Ubicación: <u>0</u>	Cant: <u>0</u>	UND: <u>0</u>	Medidas <u>0</u>	Material <u>0</u>
P. INSTALACIÓN TUBERIA MT:	Ubicación: <u>0</u>	Cant: <u>0</u>	UND: <u>0</u>	Medidas <u>0</u>	Material <u>0</u>
Q. Otro	Ubicación: _____	Cant: _____	UND: _____	Medidas _____	Material _____
R. SUMINISTRO E INSTALACIÓN DE PANEL SOLAR: (SÓLO PARA ILUMINACIÓN, INDICAR NÚMERO DE BOMBILLOS A ABASTECER)	_____				

3. MANTENIMIENTO PREVENTIVO : El establecimiento requiere:

A. PAÑETE MURO M2:	Ubicación: <u>0</u>	Cant: <u>0</u>	UND: <u>0</u>	Medidas <u>0</u>	Material <u>0</u>
B. VINOLO SOBRE MURO 2 MANOS:	Ubicación: <u>Aula y Boño</u>	Cant: <u>8461</u>	UND: <u>m<sup>2</sup></u>	Medidas <u>0</u>	Material <u>Pintura Vinilo</u>
C. KORAZA SOBRE MURO 2 MANOS:	Ubicación: <u>Aula y B.</u>	Cant: <u>116.36</u>	UND: <u>m<sup>2</sup></u>	Medidas <u>0</u>	Material <u>Pintura Koraza.</u>
D. IMPERMEABILIZACIÓN MUROS	Ubicación: <u>0</u>	Cant: <u>0</u>	UND: <u>0</u>	Medidas <u>0</u>	Material <u>0</u>
E. IMPERMEABILIZACIÓN PLACAS:	Ubicación: <u>0</u>	Cant: <u>0</u>	UND: <u>0</u>	Medidas <u>0</u>	Material <u>0</u>
F. CAMBIO DE GRIFERIA:	Ubicación: <u>Baños</u>	Cant: <u>4</u>	UND: <u>UNO</u>	Medidas <u>0</u>	Material _____
G. Otro: Cual?	Ubicación: _____	Cant: _____	UND: _____	Medidas _____	Material _____

4. DOTACIÓN DE MOBILIARIO: (Si no existe el elemento o esta en avanzado estado de deterioro\* )El establecimiento requiere:

A. TABLERO:	Deterioro <u>0</u>	No existe <u>0</u>	Cantidad <u>0</u>
B. PUESTO PARA DOCENTE (MESA Y SILLA):	Deterioro <u>0</u>	No existe <u>0</u>	Cantidad <u>0</u>
C. PUESTO UNIPERSONAL ALUMNO (MESA Y SILLA):	Deterioro <u>0</u>	No existe <u>0</u>	Cantidad <u>0</u>
D. MUEBLE DE ALMACENAMIENTO:	Deterioro <u>0</u>	No existe <u>0</u>	Cantidad <u>0</u>
E. TANDEM DE CANECAS:	Deterioro <u>0</u>	No existe <u>0</u>	Cantidad <u>0</u>

\* Estado de deterioro: Faltan piezas al mobiliario ejm: tornillos, piezas completas, chapas; presenta deficiencias físicas como desoldado, con fillos o puntas oxidadas cortantes, fracturas o huecos, son inestables e inseguros.

5. CONSTRUCCIÓN NUEVA : El establecimiento evidencia la falta de instalaciones y ambientes escolares (Describe claramente la necesidad, indicando el motivo, el tipo y número de espacios requeridos)

Constatación de sistema sanitario, construcción de fongera de almacenamiento de Agua, construcción de cujo de inspección. Todo estas construcciones son necesarias ya que los baños no cuentan con ellos y para brindar un buen servicio a los alumnos es necesario.



III. LEVANTAMIENTO DEL PREDIO Y UBICACIÓN DE LOS ESPACIOS ( INCLUIR MEDIDAS) Ubicar

según Norte

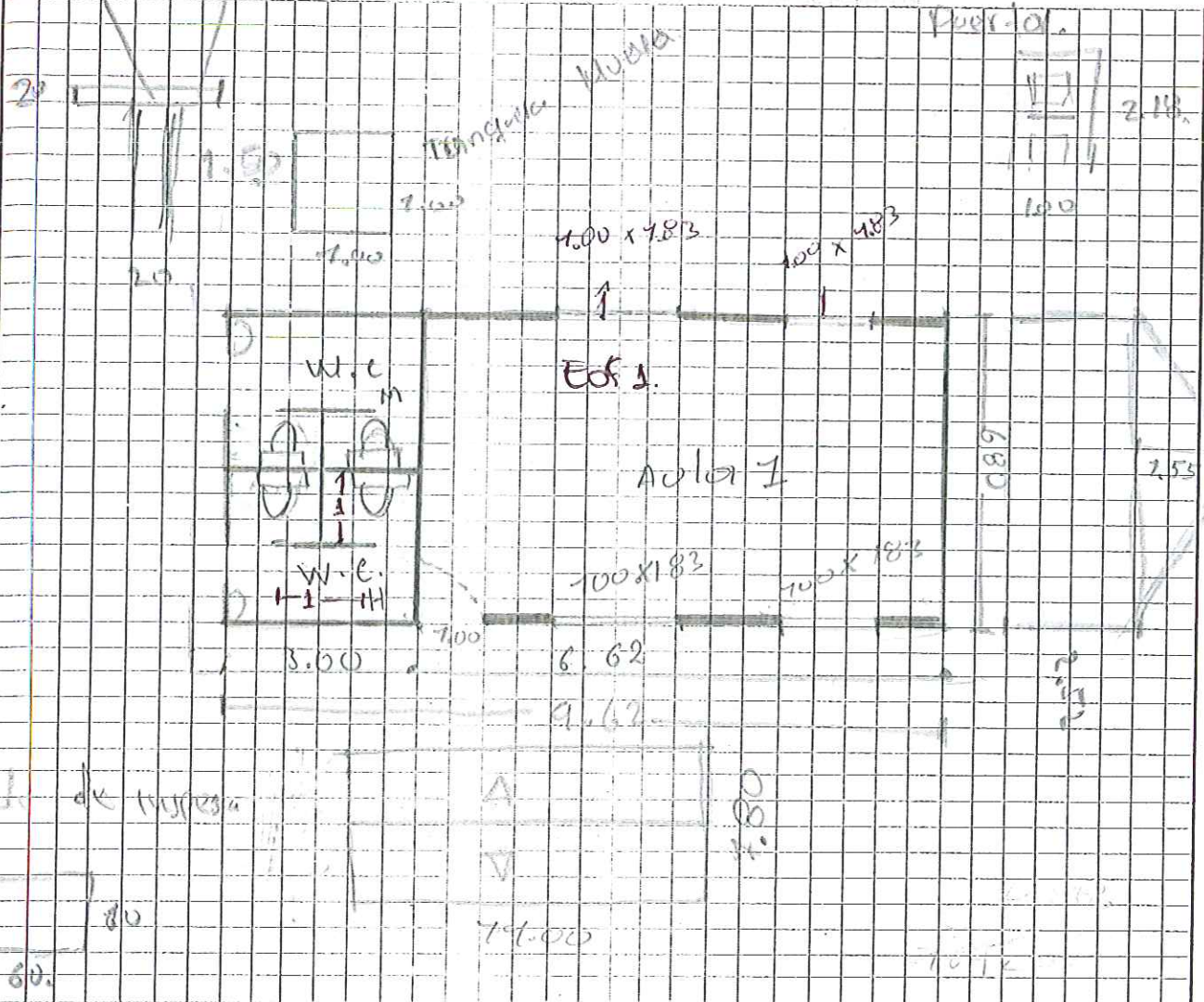

Debe tener en cuenta en el esquema los siguientes aspectos:

1. Ubicación de elementos hidráulicos y sanitarios :indicar: ubicación de acometida hidráulica y diámetro - tanques de reservay su dimensión.
2. Ubicación de elementos eléctricos: indicar ubicación del transformador - contador - tablero eléctrico - planta eléctrica.

IV. CONTACTOS

Acompañamiento por parte del MEN

Nombre: German Mosquera Parra  
 Email: German.Parra10@gmail.com  
 Teléfono: 3102547018

Firma German Mosquera Parra  
 C.C. 1.131.044.378

Acompañamiento de la OIM:

Nombre: \_\_\_\_\_  
 Email: \_\_\_\_\_  
 Teléfono: \_\_\_\_\_

Firma \_\_\_\_\_  
 Cargo: \_\_\_\_\_

Acompañamiento de la Institución Educativa/Secretaria de Educación/Alcaldía Municipal

Nombre: Heikin Romera Restrepo  
 Email: heikinro@gmail.com  
 Teléfono: 3102866552

Firma [Signature]  
 Cargo: Dir. Educ.

Acompañamiento adicional por la Institución Educativa/Secretaria de Educación/Alcaldía Municipal.

Nombre: \_\_\_\_\_  
 Email: \_\_\_\_\_  
 Teléfono: \_\_\_\_\_

Firma \_\_\_\_\_  
 Cargo: \_\_\_\_\_



IV. CONTACTOS

Acompañamiento por parte del contratista:

Nombre: Julio Cordoba  
Email: juccordoba2409@gmail.com  
Teléfono: 3104227123

Firma: [Signature]  
C.C.: 1076325140

Acompañamiento del componente social:

Nombre: .....  
Email: .....  
Teléfono: .....

Firma: .....  
Cargo: .....

Otros:

Nombre: .....  
Email: .....  
Teléfono: .....

Firma: .....  
Cargo: .....

Nombre: .....  
Email: .....  
Teléfono: .....

Firma: .....  
Cargo: .....

[Empty grid area for additional contact information]	
--	--



V. REGISTRO FOTOGRÁFICO ; Identificar las áreas afectadas, cuando requiera demolición o reposición o mejoramiento.

1		2	
---	--	---	--

3		4	
---	--	---	--

5		6	
---	--	---	--

VI. CONDICIONES DEL PREDIO PARA TENER EN CUENTA EN EL PRESUPUESTO

Acceso al predio

<input type="checkbox"/> Vehicular	<input type="checkbox"/> Peatonal	<input checked="" type="checkbox"/> Fluvial	<input type="checkbox"/> Marítima	<input type="checkbox"/> Otro:	Distancia en km desde el casco urbano	129.00 Km
------------------------------------	-----------------------------------	---	-----------------------------------	--------------------------------	---------------------------------------	-----------

El predio cuenta con servicios de:

Agua SI  NO  Luz SI  NO  Gas SI  NO  Alcantaril SI  NO  Tel. SI  NO

Se requiere realizar demoliciones SI  NO  M2 Material predominante \_\_\_\_\_

OBSERVACIONES Y RECOMENDACIONES (Relacione aquí todo lo que considere importante como parte del diagnóstico)

se solicita tanque elevada. Bomba  
 y nueva construcción de Pozo de inspección  
 y pozo septico





OSCAR NOEL MAYOR POSSO  
INGENIERO CIVIL

CONTRATO DE OBRA OIM  
No. 462 De 2018 CM 374

**ACTA DE REUNIÓN**

PROYECTO: DIAGNOSTICOS Y MEJORAMIENTOS SEDES EDUCATIVAS UBICADAS EN LOS DIFERENTES DEPARTAMENTOS  
A NIVEL NACIONAL - GRUPO 5 - VALLE DEL CAUCA - CHOCÓ - TOLIMA (VACHOTO)

Fecha: 03/08/2018 Hora Inicio: 12:31 Hora Termina: 1:30

Lugar de reunión: salon del aula 1

**ASISTENTES A LA REUNIÓN:**

CARGO / OFICIO	NOMBRE / DATOS / C.C.
Docente ama de casa	Viviana Gonda 32258933 M <sup>te</sup> Josefa Asprilla Flores 26.386.782 DORA CORDOBA 32291013

**OBJETO DE LA REUNIÓN:**

- 1- tener encuenta la petición de los habitantes sobre el mejoramiento
- 2-
- 3-
- 4- realizar diagnostico de cimientos en la institución

**DESARROLLO DE LA REUNIÓN:**

- 1- Ampliación de salon de clase. dicen habitantes.
- 2- pintura para ventanas, cambio de cubierta y
- 3- pintura para pared, construcción de nueva tanquera
- 4- Caja de inspección y pozo septico, solutan bomba en drenaje

**CONCLUSIONES Y COMPROMISOS::**

- 1- Construcción de tanquera
- 2- pintura y cambio de ventanas, y puertas
- 3- cambio de cubierta
- 4- pozo septico
- 5- Cambio de puerta conexión electrica.

Para constancia de lo anterior, firman la presente acta los que en ella intervinieron:

Nombre:  
Cargo:

Nombre:  
Cargo:



International Organization for Migration IOM  
The IOM Migration Agency



OSCAR NOEL MAYOR POSSO  
INGENIERO CIVIL

CONTRATO DE OBRA OIM  
No. 462 De 2018 CM 374

# ACTA DE REUNIÓN

Nombre:  
Cargo:

Miriviana Guzmán

Nombre:  
Cargo:

Maria Cecilia Zapata  
Biseca

Nombre:  
Cargo:

M<sup>a</sup> Josefa Asprilla Florez  
docente.

Nombre:  
Cargo:

Helen Romana cordoba  
Vocal

Nombre:  
Cargo:

Dora cordoba  
ama de casa

Nombre:  
Cargo:

Nombre:  
Cargo:

Maria del carmen monroy  
secretaria

Nombre:  
Cargo:

Nombre:  
Cargo:

\_\_\_\_\_  
Nombre:  
Cargo:

Nombre:  
Cargo:

\_\_\_\_\_  
Nombre:  
Cargo:



# Puertas lloras

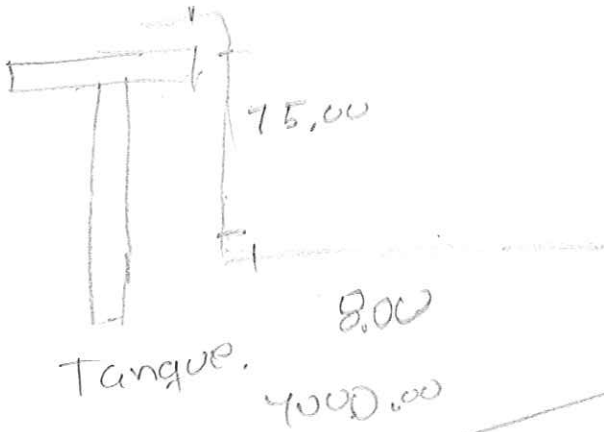

Romocho.

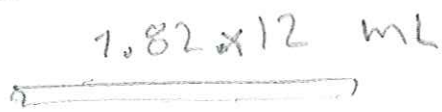

Tubo Varanda.



(P)

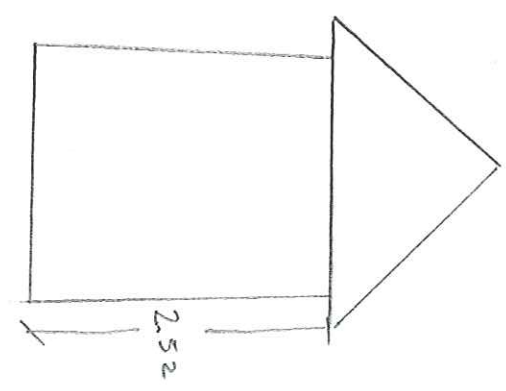
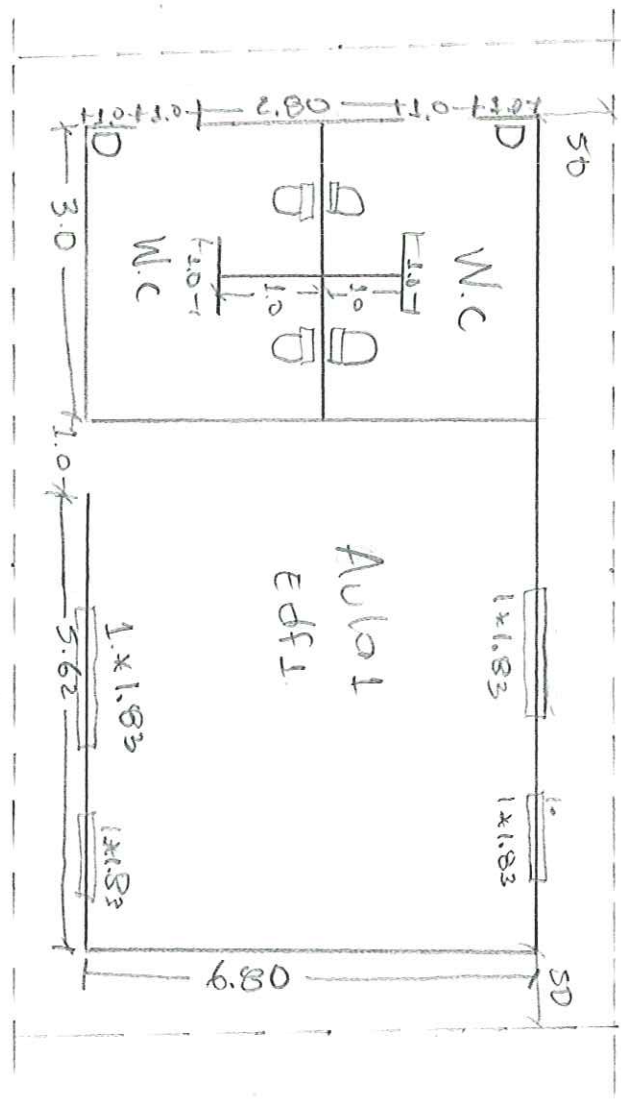



DIAGNÓSTICO CONSTRUCCIÓN DE INFRAESTRUCTURA EDUCATIVA

I. INFORMACIÓN GENERAL DEL ESTABLECIMIENTO EDUCATIVO

NOMBRE DE LA INSTITUCIÓN EDUCATIVA: Centro Educativo Jorge Valencia Lozano.  
 CODIGO DANE INSTITUCIÓN EDUCATIVA: 127615000019  
 NOMBRE DE LA SEDE EDUCATIVA: La Grande.  
 CODIGO DANE DE LA SEDE EDUCATIVA: 227615000145.  
 Dirección/ Municipio: Cormorette/Dorinda Departamento: CHOCÓ  
 FECHA DE VISITA: DIA 09 MES 08 AÑO 2018 JORNADAS: MAÑANA  TARDE  NOCHE   
 COORDENADAS GEOGRAFICAS (GPS): X: 76° 53' 27.742" O Y: 7° 2' 3.835" N  
 RECTOR: Edwin Chouera Costa URBANA  RURAL   
 E-mail: edwchoucu@hotmail.com TELÉFONO: 3137537427  
 \* La I.E. dispone de predio con certificado de libertad y tradición, escritura a nombre de la I.E. o del Municipio ó resolución de adjudicación de etnias indígenas o afrocolombianos. SI  NO  Tipo de doc.: Certificación  
 No del doc.: Consejo Comunitario.  
 Anexa documento: SI  NO

El predio o el inmueble donde se ubica el establecimiento educativo se encuentra en un terreno estable y no genera ningún tipo de riesgo para los estudiantes: SI  NO

\* En caso de que la respuesta sea NO indique a continuación porque:  
 Deslizamiento  Receptor de Deslizamiento  Zona Pantanosa  Problemas estructurales  
 Inundación  Relleno Sanitario  Zona de protección  otro, ¿Cuál?

Amplie si considera: \_\_\_\_\_

II. INFORMACIÓN BASE (DATOS DE MATRICULA DE LA MAYOR JORNADA)	GRADO	No. NIÑOS	No. NIÑAS	GRADO	No. NIÑOS	No. NIÑAS	GRADO	No. NIÑOS	No. NIÑAS	No. ADULTOS	
	PREJARDIN		0	0	PRIMERO	5	6	SEXTO	2	8	Adultos Mujeres
JARDIN		0	0	SEGUNDO	5	3	SÉPTIMO	4	2	Adultos hombres	0
TRANSICIÓN		4	4	TERCERO	4	6	OCTAVO	6	2	TOTAL	0
		0	0	CUARTO	7	4	NOVENO	1	1	TOTAL ESTUDIANTES EN EL ESTABLECIMIENTO EDUCATIVO	
		0	0	QUINTO	3	2	DECIMO	0	0		
ESTUDIANTES							ONCE	0	0	No. 79	
TOTAL		4	4	TOTAL	24	21	TOTAL	13	13		

II. INFORMACIÓN DE LA INFRAESTRUCTURA EXISTENTE

No. DE AULAS: 6 BIBLIOTECA: SI LABORATORIO: NO otro, Cual?  
 No. BATERIA SANITARIA: 2 No. De aparatos: 8 COMEDOR: SI INTERNADO: NO

III. NECESIDADES DE MEJORAMIENTO DE LA INFRAESTRUCTURA EXISTENTE

Nota: (De la siguiente relación de actividades, si el establecimiento lo requiere, relacione su Ubicación, cantidad, Unidad, Medidas y el Material estimado, de lo contrario indique /)

1. AGUA Y SANEAMIENTO BÁSICO : El establecimiento requiere:  
 A. TANQUE ALMACENAMIENTO AGUA: Ubicación: Patio Cant: 1 UND: Uno Medidas estando Material Plastico.  
 B. TUBERIA HIDRÁULICA Y ACCESORIOS: Ubicación: Patio Cant: 50 UND: ml Medidas estando Material Pvc.  
 C. POZO SÉPTICO: Ubicación: Patio Cant: 1 UND: Uno Medidas estando Material Plastico.  
 D. TUBERIA SANITARIA Y ACCESORIOS: Ubicación: Patio Cant: 24 UND: ml Medidas estando Material Pvc.  
 E. CAJAS DE INSPECCIÓN: Ubicación: Patio Cant: 1 UND: Uno Medidas 0.60x.60 Material Concreto o bloques.  
 F. CANAL Y BANTES AGUAS LLUVIAS: Ubicación: cubierta Cant: 62 UND: ml Medidas estando Material Amazona.  
 G. Otro Bomba Ubicación: Patio Cant: 1 UND: Uno Medidas estando Material



2. MANTENIMIENTO CORRECTIVO: El establecimiento requiere:

Pág. 2 de 6

A. REPOSICIÓN DE TEJA:	Ubicación: <u>Cubierta</u>	Cant: <u>225</u>	UND: <u>m<sup>2</sup></u>	Medidas: <u>7.25x31</u>	Material: <u>0</u>
B. REPOSICIÓN ESTRUCTURA CUBIERTA:	Ubicación: <u>0</u>	Cant: <u>0</u>	UND: <u>0</u>	Medidas: <u>0</u>	Material: <u>0</u>
C. REPOSICIÓN DE SANITARIO	Ubicación: <u>Boño</u>	Cant: <u>4</u>	UND: <u>Uno</u>	Medidas: <u>Estándar</u>	Material: <u>Corona o similar.</u>
D. REPOSICIÓN DE LAVAMOS	Ubicación: <u>Boños</u>	Cant: <u>4</u>	UND: <u>Uno</u>	Medidas: <u>Estándar</u>	Material: <u>Corona o similar.</u>
E. REPOSICIÓN DE ORINAL	Ubicación: <u>0</u>	Cant: <u>0</u>	UND: <u>0</u>	Medidas: <u>0</u>	Material: <u>0</u>
F. REPOSICIÓN DE MESÓN	Ubicación: <u>0</u>	Cant: <u>0</u>	UND: <u>0</u>	Medidas: <u>0</u>	Material: <u>0</u>
G. REPOSICIÓN DE MURO	Ubicación: <u>0</u>	Cant: <u>0</u>	UND: <u>0</u>	Medidas: <u>0</u>	Material: <u>0</u>
H. REPOSICIÓN ENCHAPE PARED	Ubicación: <u>0</u>	Cant: <u>0</u>	UND: <u>0</u>	Medidas: <u>0</u>	Material: <u>0</u>
I. REPOSICIÓN ENCHAPE PISO	Ubicación: <u>Aulas</u>	Cant: <u>127</u>	UND: <u>m<sup>2</sup></u>	Medidas: <u>Variable</u>	Material: <u>Porcelanosa</u>
J. REPOSICIÓN POSETA LAVATRAPEROS	Ubicación: <u>0</u>	Cant: <u>0</u>	UND: <u>0</u>	Medidas: <u>0</u>	Material: <u>0</u>
K. REPOSICIÓN DE PUERTAS:	Ubicación: <u>Aulas 2º y 3º</u>	Cant: <u>3</u>	UND: <u></u>	Medidas: <u>1.04x2.44</u>	Material: <u>Madera o metálica</u>
L. REPOSICIÓN DE VENTANAS:	Ubicación: <u>Aulas 2º y 3º</u>	Cant: <u>3</u>	UND: <u></u>	Medidas: <u>1.25x1.77</u>	Material: <u>Madera o metálica</u>
M. REPOSICIÓN DE CIELO RASO:	Ubicación: <u>0</u>	Cant: <u>0</u>	UND: <u>0</u>	Medidas: <u>0</u>	Material: <u>0</u>
N. REPOSICIÓN DE LÁMPARAS:	Ubicación: <u>0</u>	Cant: <u>0</u>	UND: <u>0</u>	Medidas: <u>0</u>	Material: <u>0</u>
Ñ. REP. INTERRUPTORES Y O TOMAS:	Ubicación: <u>0</u>	Cant: <u>0</u>	UND: <u>0</u>	Medidas: <u>0</u>	Material: <u>0</u>
O. REPOSICIÓN TABLERO ELÉCTRICO:	Ubicación: <u>0</u>	Cant: <u>0</u>	UND: <u>0</u>	Medidas: <u>0</u>	Material: <u>0</u>
P. INSTALACIÓN TUBERÍA MT:	Ubicación: <u>0</u>	Cant: <u>0</u>	UND: <u>0</u>	Medidas: <u>0</u>	Material: <u>0</u>
Q. Otro	Ubicación: <u>0</u>	Cant: <u>0</u>	UND: <u>0</u>	Medidas: <u>0</u>	Material: <u>0</u>
R. SUMINISTRO E INSTALACIÓN DE PANEL SOLAR: (SÓLO PARA ILUMINACIÓN, INDICAR NÚMERO DE BOMBILLOS A ABASTECER)					

3. MANTENIMIENTO PREVENTIVO : El establecimiento requiere:

A. PAÑETE MURO M2:	Ubicación: <u>0</u>	Cant: <u>0</u>	UND: <u>0</u>	Medidas: <u>0</u>	Material: <u>0</u>
B. VINILO SOBRE MURO 2 MANOS:	Ubicación: <u>Aulas</u>	Cant: <u>225</u>	UND: <u>m<sup>2</sup></u>	Medidas: <u>Variable</u>	Material: <u>Vinilo tipo L</u>
C. KORAZA SOBRE MURO 2 MANOS:	Ubicación: <u>Aulas</u>	Cant: <u>176</u>	UND: <u>m<sup>2</sup></u>	Medidas: <u>Variable</u>	Material: <u>Koraza</u>
D. IMPERMEABILIZACIÓN MUROS	Ubicación: <u>0</u>	Cant: <u>0</u>	UND: <u>0</u>	Medidas: <u>0</u>	Material: <u>0</u>
E. IMPERMEABILIZACIÓN PLACAS:	Ubicación: <u>0</u>	Cant: <u>0</u>	UND: <u>0</u>	Medidas: <u>0</u>	Material: <u>0</u>
F. CAMBIO DE GRIFERÍA:	Ubicación: <u>0</u>	Cant: <u>0</u>	UND: <u>0</u>	Medidas: <u>0</u>	Material: <u>0</u>
G. Otro: Cual?	Ubicación: <u></u>	Cant: <u></u>	UND: <u></u>	Medidas: <u></u>	Material: <u></u>

4. DOTACIÓN DE MOBILIARIO: (Si no existe el elemento o esta en avanzado estado de deterioro\* )El establecimiento requiere:

A. TABLERO:	Deterioro	<input checked="" type="checkbox"/>	No existe	<input type="checkbox"/>	Cantidad	<u>6</u>
B. PUESTO PARA DOCENTE (MESA Y SILLA):	Deterioro	<input checked="" type="checkbox"/>	No existe	<input type="checkbox"/>	Cantidad	<u>3</u>
C. PUESTO UNIPERSONAL ALUMNO (MESA Y SILLA):	Deterioro	<input checked="" type="checkbox"/>	No existe	<input type="checkbox"/>	Cantidad	<u>69</u>
D. MUEBLE DE ALMACENAMIENTO:	Deterioro	<input checked="" type="checkbox"/>	No existe	<input type="checkbox"/>	Cantidad	<u>1</u>
E. TANDEM DE CANECAS:	Deterioro	<input checked="" type="checkbox"/>	No existe	<input type="checkbox"/>	Cantidad	<u>1</u>

\* Estado de deterioro: Faltan piezas al mobiliario ejm: tornillos, piezas completas, chapas; presenta deficiencias físicas como desoldado, con fillos o puntas oxidadas cortantes, fracturas o huecos, son inestables e inseguros.

5. CONSTRUCCIÓN NUEVA : El establecimiento evidencia la falta de instalaciones y ambientes escolares (Describa claramente la necesidad, indicando el motivo, el tipo y número de espacios requeridos)

Construcción de estructura en concreto para montar los tanques de almacenamiento de agua.  
Construcción de caja de inspección y construcción de sistema séptico.







IV. CONTACTOS

Acompañamiento por parte del contratista:

Nombre: Julio Concha  
Email: julio.concha@oyma.com  
Teléfono: 310 227123

Firma: [Signature]  
C.C.: 1076328190

Acompañamiento del componente social:

Nombre: \_\_\_\_\_  
Email: \_\_\_\_\_  
Teléfono: \_\_\_\_\_

Firma: \_\_\_\_\_  
Cargo: \_\_\_\_\_

Otros:

Nombre: \_\_\_\_\_  
Email: \_\_\_\_\_  
Teléfono: \_\_\_\_\_

Firma: \_\_\_\_\_  
Cargo: \_\_\_\_\_

Nombre: \_\_\_\_\_  
Email: \_\_\_\_\_  
Teléfono: \_\_\_\_\_

Firma: \_\_\_\_\_  
Cargo: \_\_\_\_\_

[Grid area for additional contact information]	
--	--



1		2	
---	--	---	--

3		4	
---	--	---	--

5		6	
---	--	---	--

VI. CONDICIONES DEL PREDIO PARA TENER EN CUENTA EN EL PRESUPUESTO

Acceso al predio

<input type="checkbox"/> Vehicular	<input type="checkbox"/> Peatonal	<input checked="" type="checkbox"/> Fluvial	<input type="checkbox"/> Marítima	<input type="checkbox"/> Otro: _____	Distancia en km desde el casco urbano	756.00 Km
------------------------------------	-----------------------------------	---	-----------------------------------	--------------------------------------	---------------------------------------	-----------

El predio cuenta con servicios de:

Agua SI  NO  Luz SI  NO  Gas SI  NO  Alcantaril SI  NO  Tel. SI  NO

Se requiere realizar demoliciones SI  NO  \_\_\_\_\_ M2 Material predominante \_\_\_\_\_

OBSERVACIONES Y RECOMENDACIONES (Relacione aquí todo lo que considere importante como parte del diagnóstico)

mejor Aulo 1, 2, 3, y el Comedor

Cambiar Acejorios sanitarios

Construcción de 8 tanqueras

La Grande.

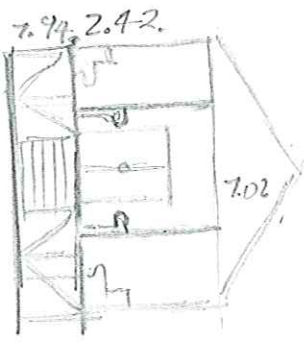

Corte transversal

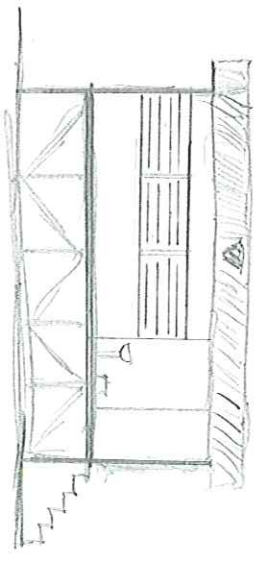

Corte longitudinal

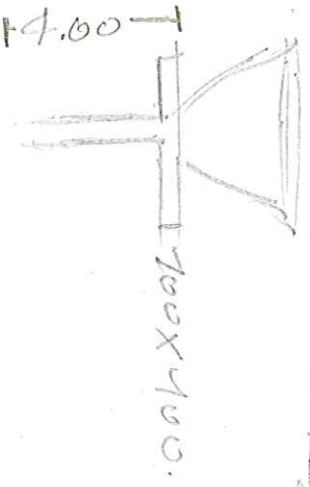

3.3 Fanguera nueva



Piso sephico.

Velar de la arena.  
 $790.711^3$

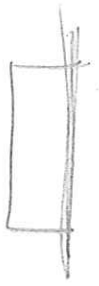

Eja de inspeccion

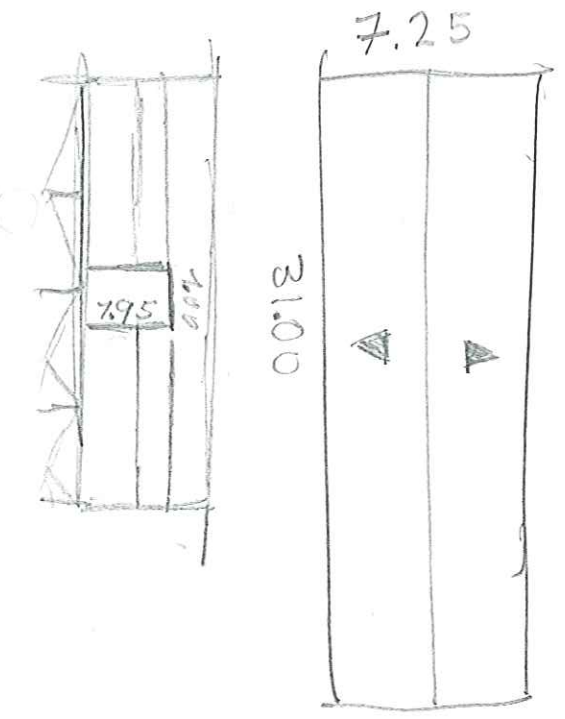
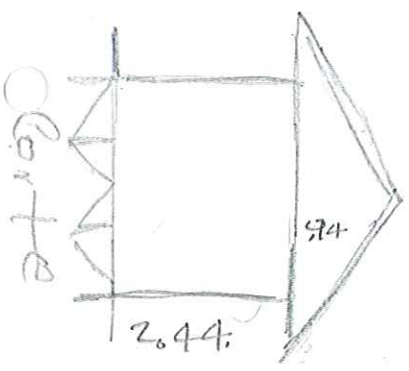

Cubierta Aula 7.2.3. y Comedor

- ventilador.  
- Tomas ( )





OSCAR NOEL MAYOR POSSO  
INGENIERO CIVIL

CONTRATO DE OBRA OIM  
No. 462 De 2018 CM 374

## ACTA DE REUNIÓN

PROYECTO: DIAGNOSTICOS Y MEJORAMIENTOS SEDES EDUCATIVAS UBICADAS EN LOS DIFERENTES DEPARTAMENTOS  
A NIVEL NACIONAL - GRUPO 5 - VALLE DEL CAUCA - CHOCÓ - TOLIMA (VACHOTO)

Fecha: 09/08/2018

Hora Inicio: 8:25

Hora Termina: 10:59

Lugar de reunión: Aula de Clases

### ASISTENTES A LA REUNIÓN:

CARGO / OFICIO	NOMBRE / DATOS / C.C.
Representante legal	Silson Ramona Cordoba 11 808 4100
Tesoroero	Regulo Mena R. 35321150
presidente	Milvades palacio 3532582
Docente	jose georgina 11.812 286
Docente	Carla Maria palacio 1077460916
Docente	ydeli Chela Ruascc. 1077480116
Docente	Fanny M <sup>o</sup> Cordoba cc. 54257365

### OBJETO DE LA REUNIÓN:

- 1.- dar solución técnica y profesional a la sede.
- 2.- diagnosticar punto a punto todo lo que se requiere
- 3.-
- 4.-

### DESARROLLO DE LA REUNIÓN:

- 1.- se habla de Mejoramiento del Comedor
- 2.- Las Aulas Están en Mal estado se habla de
- 3.- construcción de tanqueras
- 4.- Cambiar Accesorios sanitarios "NO HAY"

### CONCLUSIONES Y COMPROMISOS::

- 1.- Mejoramiento de Comedor Escolar
- 2.- Mejorar la batería sanitaria
- 3.- Mejorar las Aulas Académicas, pintura, piso, cubierta.
- 4.- Construcción de tanqueras 3 #
- 5.- Construcción de Pozo séptico, Caja de inspección

Para constancia de lo anterior, firman la presente acta los que en ella intervinieron: y bomber

Nombre:

Cargo:

Nombre:

Cargo:



International Organization for Migration (IOM)  
The IOM Migration Agency



OSCAR NOEL MAYOR POSSO  
INGENIERO CIVIL

CONTRATO DE OBRA OIM  
No. 462 De 2018 CM 374

## ACTA DE REUNIÓN

Silson Romana Cordoba

Nombre:  
Cargo:

Yoyei Chala Zivas

Nombre:  
Cargo: Docente.

Regulo Mena Renteria

Nombre:  
Cargo:

Fanny M<sup>a</sup> Cordoba Rojas

Nombre:  
Cargo: Docente

Milcia del Palacio Perez

Nombre:  
Cargo:

Nombre:  
Cargo:

JOSE ROMANIN CORADOVA

Nombre:  
Cargo: DOCENTE

Nombre:  
Cargo:

Daila Maria Palacios Guerrero

Nombre:  
Cargo: Docente

Nombre:  
Cargo:



