DIAGNÓSTICO CONSTRUCCIÓN DE INFRAESTRUCTURA EDUCATIVA

I. INFORMACIÓN GENERAL DEL ESTABLECIMIENTO EDUCATIVO

NOMBRE DE LA INSTITUCIÓN EDUCATIVA:	INSTITUCION EDUCATIVA- LA ENSENADA														
CODIGO DANE INSTITUCIÓN EDUCATIVA:	252835001210														
NOMBRE DE LA SEDE EDUCATIVA:	LA ENSENADA - BOCAS DE CURAY														
CODIGO DANE DE LA SEDE EDUCATIVA:	252835001210														
Dirección/ Municipio:	SAN ANDRES DE TUMACO					Departamento	NARIÑO								
FECHA DE VISITA	DIA	5	MES	8	AÑO	2018	JORNADAS	MAÑANA	X	TARDE		NOCHE			
COORDENADAS GEOGRAFICAS (GPS)	X:	1°54'02.8"N													
	Y:	78°33'13.6"W													
RECTOR:	GLORIA DELFINA MOSQUERA					URBANA		RURAL	X						
E-mail:	gloriamosquera@gmail.com					TELÉFONO:	3104007064								

* La **I.E.** dispone de predio con certificado de libertad y tradición, escritura a nombre de la I.E. o del Municipio ó resolución de adjudicación de etnías indígenas o afrocolombianos. SI [ ] NO [X] Tipo de doc.: Nº del doc. : Anexa documento: SI [ ] NO [ ]

El predio o el inmueble donde se ubica el establecimiento educativo se encuentra en un terreno estable y no genera ningún tipo de riesgo para los estudiantes: SI [X] NO [ ]

* En caso de que la respuesta sea **NO** indique a continuación porque:

[ ]	Deslizamiento	[ ]	Receptor de Deslizamiento	[ ]	Zona Pantanosa	[ ]	Problemas estructurales
[ ]	Inundación	[ ]	Relleno Sanitario	[ ]	Zona de protección	[ ]	otro, ¿Cuál?

Amplie si considera :

II.INFORMACIÓN BASE (DATOS DE MATRICULA DE LA MAYOR JORNADA)	GRADO	No. NIÑOS	No. NIÑAS	GRADO	No. NIÑOS	No. NIÑAS	GRADO	No. NIÑOS	No. NIÑAS	No. ADULTOS	
	PREJARDIN			PRIMERO	13	19	SEXTO	12	10	Adultos Mujeres	
	JARDIN			SEGUNDO	12	15	SÉPTIMO	15	12	Adultos hombres	
	TRANSICIÓN			TERCERO	15	9	OCTAVO	10	11	**TOTAL**	
				CUARTO	9	11	NOVENO	15	12	**TOTAL ESTUDIANTES EN EL ESTABLECIMIENTO EDUCATIVO**	
				QUINTO	13	13	DECIMO	12	15		
ESTUDIANTES							ONCE	13	10	**276**	
	TOTAL			**TOTAL**	**62**	**67**	**TOTAL**	**77**	**70**		

II. INFORMACIÓN DE LA INFRAESTRUCTURA EXISTENTE

No. DE AULAS	7			BIBLIOTECA		LABORATORIO		otro, Cual?
No. BATERIA SANITARIA	0	No. De aparatos	0	COMEDOR	1	INTERNADO		

III. NECESIDADES DE MEJORAMIENTO DE LA INFRAESTRUCTURA EXISTENTE

Nota: (De la siguiente relación de actividades, si el establecimiento lo requiere, relacione su Ubicación,cantidad, Unidad, Medidas y el Material estimado, de lo contrario indique /)

1. AGUA Y SANEAMIENTO BÁSICO : El establecimiento requiere:

A. TANQUE ALMACENAMIENTO AGUA	Ubicació	B. SANITARIA	Cant	3	UNI	UND	Medidas	1000LT	Material	PLASTICO
B. TUBERIA HIDRÁULICA Y ACCESORIO	Ubicació	B. SANITARIA	Cant	30	UNI	ML	Medidas	1/2"	Material	PVC
C. POZO SÉPTICO:	Ubicació	B. SANITARIA	Cant	1	UNI	UND	Medidas	1.50*1.50*2	Material	MAMPOSTERIA
D.TUBERIA SANITARIA Y ACCESORIOS:	Ubicació	B. SANITARIA	Cant	23	UNI	ML	Medidas	4"	Material	PVC
E. CAJAS DE INSPECCIÓN:	Ubicació	B. SANITARIA	Cant	1	UNI	und	Medidas	1*1*1	Material	MAMPOSTERIA
F. CANAL Y BANTES AGUAS LLUVIAS:	Ubicació	salones	Cant	12	UNI	ML	Medidas	6. + 6 ML	Material	PVC

G.Otro	Ubicación:		Cant		UNI		Medidas		Material	

2. MANTENIMIENTO CORRECTIVO: El establecimiento requiere:

A. REPOSICIÓN DE TEJA:	Ubicació	SALONES	Cant	102	UNI	M2	Medidas	10*10.1	Material	ETERNIT
B. REPOSICIÓN ESTRUCTURA CUBIERT	Ubicació	SALONES	Cant	215	UNI	ML	Medidas	4*2"	Material	MADERA DURA
C. REPOSICIÓN DE SANITARIO	Ubicació	BATERIA SANITARIA	Cant	2	UNI	UND	Medidas	ESTANDAR	Material	SANITARIO EN PORCELANA
D. REPOSICIÓN DE LAVAMOS	Ubicació	BATERIA SANITARIA	Cant	2	UNI	UND	Medidas	ESTANDAR	Material	LAVAMANOS EN PORCELANA
E. REPOSICIÓN DE ORINAL	Ubicació		Cant		UNI		Medidas		Material	
F. REPOSICIÓN DE MESÓN	Ubicació		Cant		UNI		Medidas		Material	
G.REPOSICIÓN DE MURO	Ubicació	SALONES	Cant	43	UNI	M2	Medidas		Material	MAMPOSTERIA
H. REPOSICIÓN ENCHAPE PARED	Ubicació		Cant		UNI		Medidas		Material	
I. REPOSICIÓN ENCHAPE PISO	Ubicació	SALONES	Cant	120	UNI	M2	Medidas	7X5	Material	CERAMICA ANTIDESLIZANTE
J. REPOSICIÓN POSETA LAVATRAPERO	Ubicació		Cant		UNI		Medidas		Material	
K. REPOSICIÓN DE PUERTAS:	Ubicació	SALONES	Cant	6	UNI	UND	Medidas	2.10*0,80	Material	ALUMINIO
L. REPOSICIÓN DE VENTANAS:	Ubicació		Cant		UNI		Medidas		Material	REJA EN ALUMINIO
M. REPOSICIÓN DE CIELO RASO:	Ubicació		Cant		UNI		Medidas		Material	
N. REPOSICIÓN DE LÁMPARAS:	Ubicació		Cant		UNI		Medidas		Material	
Ñ. REP. INTERRUPTORES Y O TOMAS:	Ubicació	SALONES	Cant	15	UNI	UND	Medidas		Material	
O. REPOSICIÓN TABLERO ELÉCTRICO:	Ubicació		Cant		UNI		Medidas		Material	
P. INSTALACIÓN TUBERIA MT:	Ubicació		Cant		UNI		Medidas		Material	
Q.Otro	Ubicació		Cant		UNI		Medidas		Material	

R. SUMNISTRO E INSTALACIÓN DE PANEL SOLAR: (SÓLO PARA ILUMINACIÓN, INDICAR NÚMERO DE BOMBILLOS A ABASTECER)

SUMINISTRO DE PANEL SOLAR DEBIDO A LA FALTA DEL SERVICIO ELECTRICO PARA 6 BOMBILLOS

3. MANTENIMIENTO PREVENTIVO : El establecimiento requiere:

A. PAÑETE MURO M2:	Ubicació	SALONES	Cant	43	UNI	M2	Medidas		Material	
B. VINILO SOBRE MURO 2 MANOS:	Ubicació	SALONES	Cant	160	UNI	M2	Medidas		Material	
C. KORAZA SOBRE MURO 2 MANOS:	Ubicació		Cant		UNI		Medidas		Material	
D. IMPERMEABILIZACIÓN MUROS	Ubicació		Cant		UNI		Medidas		Material	
E. IMPERMEABILIZACIÓN PLACAS:	Ubicació		Cant		UNI		Medidas		Material	
F. CAMBIO DE GRIFERIA:	Ubicació		Cant		UNI		Medidas		Material	
G.Otro: Cual?	Ubicació		Cant		UNI		Medidas		Material	

4.DOTACIÓN DE MOBILIARIO: (Si no existe el elemento o esta en avanzado estado de deterioro*)El establecimiento requiere:

A.TABLERO:	Deterioro	X	No existe		Cantidad	7
B. PUESTO PARA DOCENTE (MESA Y SILLA):	Deterioro	X	No existe		Cantidad	6
C. PUESTO UNIPERSONAL ALUMNO (MESA Y SILLA):	Deterioro	X	No existe		Cantidad	60
D.MUEBLE DE ALMACENAMIENTO:	Deterioro		No existe		Cantidad	
E.TANDEM DE CANECAS:	Deterioro		No existe	X	Cantidad	7

* Estado de deterioro: Faltan piezas al mobiliario ejm: tornillos, piezas completas, chapas; presenta deficiencias físicas como desoldado, con filos o puntas oxidadas cortantes, fracturas o huecos, son inestables e inseguros.

5. CONSTRUCCIÓN NUEVA : El establecimiento evidencia la falta de instalaciones y ambientes escolares (Describa claramente la necesidad, indicando el motivo, el tipo y número de espacios requeridos)

SE NECESITA LA CONSTRUCCION DE LA BATERIA SANITARIA, INCLUIDA EL POZO SEPTICO

III. LEVANTAMIENTO DEL PREDIO Y UBICACIÓN DE LOS ESPACIOS (INCLUIR MEDIDAS) Ubicar según Norte

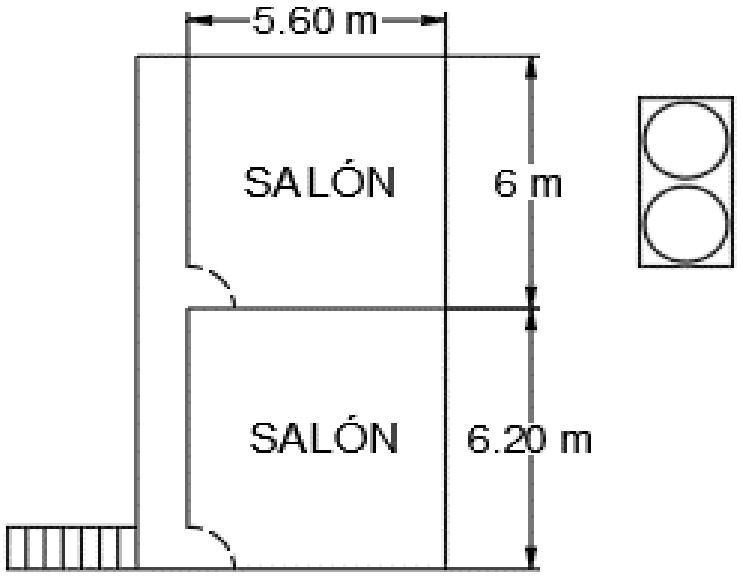

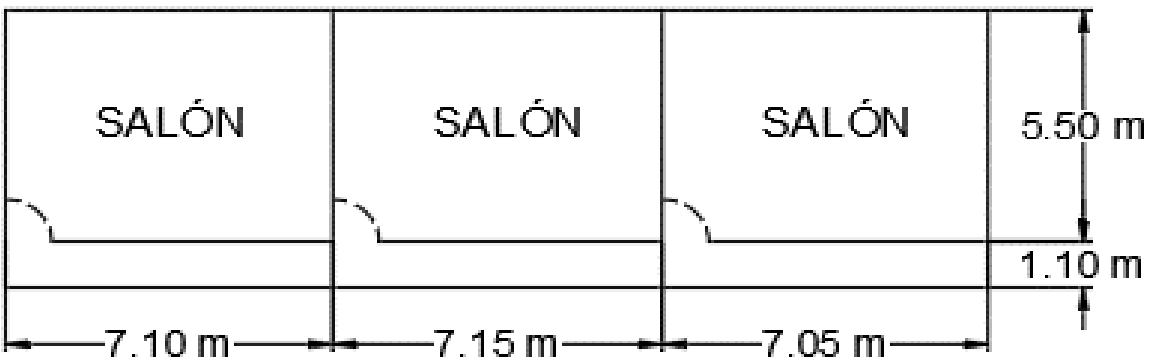

Debe tener en cuenta en el esquema los siguientes aspectos:

1. Ubicación de elementos hidráulicos y sanitarios :indicar: ubicación de acometida hidraulica y diámetro - tanques de reserva y su dimensión.
2. Ubicación de elementos eléctricos: indicar ubicación del transformador - contador - tablero eléctrico - planta eléctrica.

IV. CONTACTOS

Acompañamiento por parte del MEN

Nombre: ABRAHAM YELA GARCIA
Email: abrahhan@hotmail.com
Teléfono: 3218726444
Firma
C.C. 1086724434

Acompañamiento de la OIM:

Nombre: Angelica Maria Ruiz
Email: angelicaosruiz@gmail.com
Teléfono: 3182888266
Firma
Cargo: Socióloga.

Acompañamiento de la Institución Educativa/Secretaría de Educación/Alcaldía Municipal.

Nombre: Gloria D Mosquera
Email:
Teléfono: 3104007064
Firma
Cargo: DIRECTOR

Acompañamiento adicional por la Institución Educativa/Secretaría de Educación/Alcaldía Municipal.

Nombre:
Email:
Teléfono:
Firma
Cargo:

1

3

5

VI. CONDICIONES DEL PREDIO PARA TENER EN CUENTA EN EL PRESUPUESTO

Acceso al predio

[ ] Vehícular [X] Peatonal [X] Fluvial [X] Marítima [ ] Otro: ____

Distancia en km desde el casco urbano: 43KM

El predio cuenta con servicios de: https://scontent.feoh3-1.fna.fbcdn.net/v/t1.15752-9/38864126_2350824575180098_64

Agua SI [X] NO [ ] **Luz** SI [ ] NO [X] Gas SI [ ] NO [X] Alcantaril SI [ ] NO [X] **Tel.** SI [ ] NO [X]

Se requiere realizar demoliciones SI [ ] NO [X] [ ] M2 Material predominante

OBSERVACIONES Y RECOMENDACIONES (Relacione aquí todo lo que considere importante como parte del diagnóstico)

A LA SEDE SE LLLEGA POR MAR HORA Y MEDIA DESDE TUMACO, LUEGO CAMINAR MEDIA HORA POR TERRENO MONTAÑOSO

SE NECESITA LA CONSTRUCCION DE LA BATERIA SANITARIA INCLUIDO EL POZO SEPTICO

GOBIERNO DE COLOMBIA
MINEDUCACIÓN

Manos a la escuela

Organización Internacional para las Migraciones (OIM)
El Organismo de las Naciones Unidas para la Migración

Página

DIAGNÓSTICO CONSTRUCCIÓN DE INFRAESTRUCTURA EDUCATIVA 1 de 6

I. INFORMACIÓN GENERAL DEL ESTABLECIMIENTO EDUCATIVO

NOMBRE DE LA INSTITUCIÓN EDUCATIVA:	INSTITUCION EDOCATIVA LA ENSENADA
CODIGO DANE INSTITUCIÓN EDUCATIVA:	252835001210
NOMBRE DE LA SEDE EDUCATIVA:	LA ENSENADA BOCAS DE CURAY
CODIGO DANE DE LA SEDE EDUCATIVA:	252835001210
Dirección/ Municipio:	Tumaco — Departamento: Narino
FECHA DE VISITA: DIA 3 MES 08 AÑO 2018	JORNADAS: MAÑANA X TARDE X NOCHE
COORDENADAS GEOGRAFICAS (GPS)	X: 1° 54' 02.8" N — Y: 78° 33' 13.6" W
RECTOR: Gloria Defino Mosquera	URBANA — RURAL
E-mail: GloriaMosquera@Gmail.com	TELÉFONO: 3104007064

* La I.E. dispone de predio con certificado de libertad y tradición, escritura a nombre de la I.E. o del Municipio ó resolución de adjudicación de etnías indígenas o afrocolombianos. SI ☐ NO X — Tipo de doc.: ____ No del doc. : ____ Anexa documento: SI ☐ NO ☐

El predio o el inmueble donde se ubica el establecimiento educativo se encuentra en un terreno estable y no genera ningún tipo de riesgo para los estudiantes: SI X NO ☐

* En caso de que la respuesta sea **NO** indique a continuación porque:

☐ Deslizamiento ☐ Inundación ☐ Receptor de Deslizamiento ☐ Relleno Sanitario ☐ Zona Pantanosa ☐ Zona de protección ☐ Problemas estructurales ☐ otro, ¿Cuál?

Amplie si considera : ____

	GRADO	No. NIÑOS	No. NIÑAS	GRADO	No. NIÑOS	No. NIÑAS	GRADO	No. NIÑOS	No. NIÑAS	No. ADULTOS	
II.INFORMACIÓN BASE (DATOS DE MATRICULA DE LA MAYOR JORNADA)	PREJARDIN			PRIMERO	13	19	SEXTO	12	10	Adultos Mujeres	
	JARDIN			SEGUNDO	12	15	SÉPTIMO	15	12	Adultos hombres	
	TRANSICIÓN			TERCERO	15	9	OCTAVO	10	11	TOTAL	
				CUARTO	9	11	NOVENO	15	12	TOTAL ESTUDIANTES EN EL ESTABLECIMIENTO EDUCATIVO	
				QUINTO	13	13	DECIMO	12	15		
ESTUDIANTES							ONCE	13	10	No.	276
	TOTAL			TOTAL	62	67	TOTAL	77	90		

II. INFORMACIÓN DE LA INFRAESTRUCTURA EXISTENTE

No. DE AULAS	7		BIBLIOTECA	0	LABORATORIO		otro, Cual?
No. BATERIA SANITARIA	0	No. De aparatos 0	COMEDOR	1	INTERNADO		

III. NECESIDADES DE MEJORAMIENTO DE LA INFRAESTRUCTURA EXISTENTE

Nota: (De la siguiente relación de actividades, si el establecimiento lo requiere, relacione su Ubicación,cantidad, Unidad, Medidas y el Material estimado, de lo contrario indique /)

1. AGUA Y SANEAMIENTO BÁSICO : El establecimiento requiere:

	Ubicación	Cant	UND	Medidas	Material
A. TANQUE ALMACENAMIENTO AGUA:	B/Sanitaria	3	und	1000 lt	Plastico
B. TUBERIA HIDRÁULICA Y ACCESORIOS	B/Sanitaria	30	ml	1/2"	Pvc
C. POZO SÉPTICO:	B/Sanitaria	1	Und	15M3	Mamposteria
D.TUBERIA SANITARIA Y ACCESORIOS:	B/Sanitaria	23	ml	4"	Pvc
E. CAJAS DE INSPECCIÓN:	B/Sanitaria	1	Und	1 x 1	Mamposteria
F. CANAL Y BANTES AGUAS LLUVIAS:	Salones	12	ml	616 M2	Pvc
G.Otro					

Scanned by CamScanner

2. MANTENIMIENTO CORRECTIVO: El establecimiento requiere:

A. REPOSICIÓN DE TEJA:	Ubicación: Salones	Cant: 102	UND: m^2	Medidas 10x10.1	Material Eternit
B. REPOSICIÓN ESTRUCTURA CUBIERTA	Ubicación: Salones	Cant: 215	UND: ml	Medidas 4x2"	Material madera dura
C. REPOSICIÓN DE SANITARIO	Ubicación: Baños	Cant: 2	UND: UN	Medidas Standar	Material Sanitario en porcelana
D. REPOSICIÓN DE LAVAMOS	Ubicación: Baños	Cant: 2	UND: Un	Medidas Standar	Material Lavamanos en porcelana
E. REPOSICIÓN DE ORINAL	Ubicación:	Cant:	UND:	Medidas	Material
F. REPOSICIÓN DE MESÓN	Ubicación:	Cant:	UND:	Medidas	Material
G.REPOSICIÓN DE MURO	Ubicación: Salones	Cant: 43	UND: m^2	Medidas	Material Mamposteria
H. REPOSICIÓN ENCHAPE PARED	Ubicación:	Cant:	UND:	Medidas	Material
I. REPOSICIÓN ENCHAPE PISO	Ubicación: Salones	Cant: 120	UND: m^2	Medidas	Material Ceramica Antideslizante
J. REPOSICIÓN POSETA LAVATRAPEROS	Ubicación:	Cant:	UND:	Medidas	Material
K. REPOSICIÓN DE PUERTAS:	Ubicación: Salones	Cant: 6	UND: und	Medidas 2,10x0,90	Material Aluminio
L. REPOSICIÓN DE VENTANAS:	Ubicación:	Cant:	UND:	Medidas	Material
M. REPOSICIÓN DE CIELO RASO:	Ubicación:	Cant:	UND:	Medidas	Material
N. REPOSICIÓN DE LÁMPARAS:	Ubicación:	Cant:	UND:	Medidas	Material
Ñ. REP. INTERRUPTORES Y O TOMAS:	Ubicación: Salones	Cant: 15	UND: und	Medidas	Material
O. REPOSICIÓN TABLERO ELÉCTRICO:	Ubicación:	Cant:	UND:	Medidas	Material
P. INSTALACIÓN TUBERIA MT:	Ubicación:	Cant:	UND:	Medidas	Material
Q.Otro	Ubicación:	Cant:	UND:	Medidas	Material

R. SUMNISTRO E INSTALACIÓN DE PANEL SOLAR: (SÓLO PARA ILUMINACIÓN, INDICAR NÚMERO DE BOMBILLOS A ABASTECER)

3. MANTENIMIENTO PREVENTIVO : El establecimiento requiere:

A. PAÑETE MURO M2:	Ubicación: Salones	Cant: 43	UND: m^2	Medidas	Material
B. VINILO SOBRE MURO 2 MANOS:	Ubicación: Salones	Cant: 160	UND: m^2	Medidas	Material
C. KORAZA SOBRE MURO 2 MANOS:	Ubicación:	Cant:	UND:	Medidas	Material
D. IMPERMEABILIZACIÓN MUROS	Ubicación:	Cant:	UND:	Medidas	Material
E. IMPERMEABILIZACIÓN PLACAS:	Ubicación:	Cant:	UND:	Medidas	Material
F. CAMBIO DE GRIFERIA:	Ubicación:	Cant:	UND:	Medidas	Material
G.Otro: Cual?	Ubicación:	Cant:	UND:	Medidas	Material

4.DOTACIÓN DE MOBILIARIO: (Si no existe el elemento o esta en avanzado estado de deterioro*)El establecimiento requiere:

A.TABLERO:	Deterioro	X	No existe		Cantidad	7
B. PUESTO PARA DOCENTE (MESA Y SILLA):	Deterioro	X	No existe		Cantidad	6
C. PUESTO UNIPERSONAL ALUMNO (MESA Y SILLA):	Deterioro	X	No existe		Cantidad	60
D.MUEBLE DE ALMACENAMIENTO:	Deterioro		No existe		Cantidad	
E.TANDEM DE CANECAS:	Deterioro		No existe	X	Cantidad	7

* Estado de deterioro: Faltan piezas al mobiliario ejm: tornillos, piezas completas, chapas; presenta deficiencias físicas como desoldado, con filos o puntas oxidadas cortantes, fracturas o huecos, son inestables e inseguros.

5. CONSTRUCCIÓN NUEVA : El establecimiento evidencia la falta de instalaciones y ambientes escolares (Describa claramente la necesidad, indicando el motivo, el tipo y número de espacios requeridos)

Se Necesita la Construccion de la Bateria Sanitaria, incluido aparatos y pozo Septico.

Scanned by CamScanner

III. LEVANTAMIENTO DEL PREDIO Y UBICACIÓN DE LOS ESPACIOS (INCLUIR MEDIDAS) Ubicar según Norte

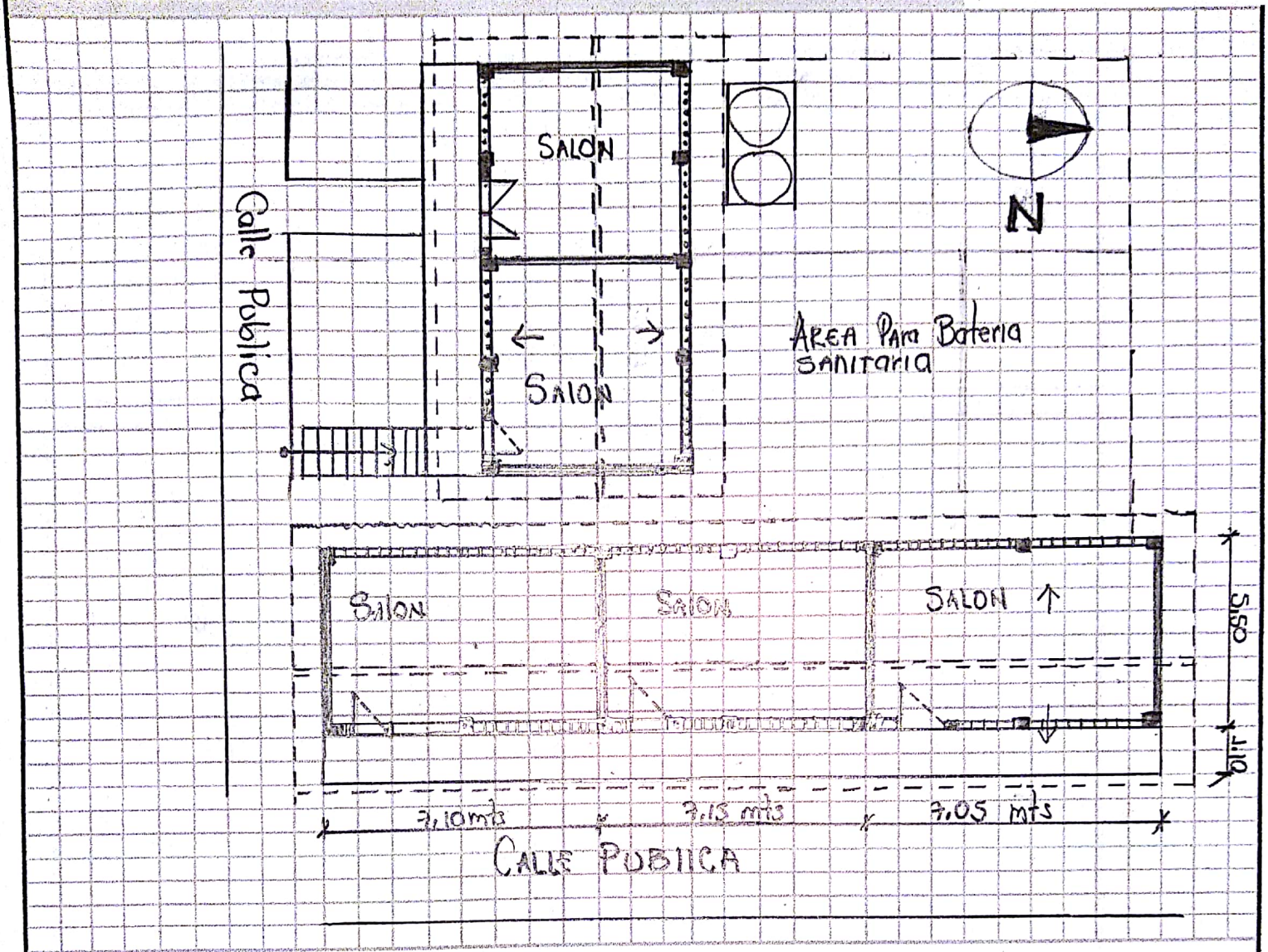

Debe tener en cuenta en el esquema los siguientes aspectos:
1. Ubicación de elementos hidráulicos y sanitarios :indicar: ubicación de acometida hidraulica y diámetro - tanques de reserva y su dimensión.
2. Ubicación de elementos eléctricos: indicar ubicación del transformador - contador - tablero eléctrico - planta eléctrica.

IV. CONTACTOS

Acompañamiento por parte del MEN
Nombre: ABRAHAM YELA GARCIA
Email: abrahhan@hotmail.com
Teléfono: 3218726444
Firma
C.C. 1086724484

Acompañamiento de la OIM:
Nombre: Angelica Maria Ruiz
Email: angelicaosruize gmail.com
Teléfono: 3182888266
Firma
Cargo: Angelica Mª Ruiz Sociologa

Acompañamiento de la Institución Educativa/Secretaria de Educación/Alcaldia Municipal.
Nombre: Gloria Mosquera
Email:
Teléfono: 3104007064
Firma
Cargo: DIRECTORA
Gloria D. Mosquera

Acompañamiento adicional por la Institución Educativa/Secretaria de Educación/Alcaldia Municipal.
Nombre:
Email:
Teléfono:
Firma
Cargo:

Scanned by CamScanner

V. REGISTRO FOTOGRÁFICO : Identificar las áreas afectadas, cuando requiera demolición o reposición o mejoramiento

1	2

3	4

5	6

VI. CONDICIONES DEL PREDIO PARA TENER EN CUENTA EN EL PRESUPUESTO

Acceso al predio

[ ] Vehicular [X] Peatonal [X] Fluvial [X] Marítima [ ] Otro: _____

Distancia en km desde el casco urbano: 43 Km

El predio cuenta con servicios de:

Agua SI [X] NO [ ] Luz SI [ ] NO [X] Gas SI [ ] NO [X] Alcantarill SI [ ] NO [X] Tel. SI [ ] NO [X]

Se requiere realizar demoliciones SI [ ] NO [X] _____ M2 Material predominante _____

OBSERVACIONES Y RECOMENDACIONES (Relacione aquí todo lo que considere importante como parte del diagnóstico)

A la sede se llega por mar hora y media desde Tumaco, para luego caminar media hora por terreno montañoso.
Se necesita la construccion de bateria Sanitaria, incluido el pozo Septico.

Scanned by CamScanner

DIAGNÓSTICO CONSTRUCCIÓN DE INFRAESTRUCTURA EDUCATIVA

I. INFORMACIÓN GENERAL DEL ESTABLECIMIENTO EDUCATIVO

NOMBRE DE LA INSTITUCIÓN EDUCATIVA:	PEÑA COLORADA													
CODIGO DANE INSTITUCIÓN EDUCATIVA:	252835000345													
NOMBRE DE LA SEDE EDUCATIVA:	PEÑA COLORADA													
CODIGO DANE DE LA SEDE EDUCATIVA:	252835000345													
Dirección/ Municipio:	SAN ANDRES DE TUMACO					Departamento	NARIÑO							
FECHA DE VISITA	DIA	13	MES	8	AÑO	2018	JORNADAS	MAÑANA	X	TARDE		NOCHE	X	
COORDENADAS GEOGRAFICAS (GPS)	X:	1°34'15.8"N												
	Y:	78°44'47.6"W												
RECTOR:	FERNANDO CAICEDO					URBANA		RURAL	X					
E-mail:	fernandocaicedo1971@gmail.com					TELÉFONO:	3103563437							

* La **I.E.** dispone de predio con certificado de libertad y tradición, escritura a nombre de la I.E. o del Municipio ó resolución de adjudicación de etnías indígenas o afrocolombianos.

SI [ ] NO [X] Tipo de doc.: No del doc. :

Anexa documento: SI [ ] NO [ ]

El predio o el inmueble donde se ubica el establecimiento educativo se encuentra en un terreno estable y no genera ningún tipo de riesgo para los estudiantes: SI [X] NO [ ]

* En caso de que la respuesta sea **NO** indique a continuación porque:

[ ]	Deslizamiento	[ ]	Receptor de Deslizamiento	[ ]	Zona Pantanosa	[ ]	Problemas estructurales
[ ]	Inundación	[X]	Relleno Sanitario	[ ]	Zona de protección	[ ]	otro, ¿Cuál?

Amplie si considera :

II.INFORMACIÓN BASE (DATOS DE MATRICULA DE LA MAYOR JORNADA)	GRADO	No. NIÑOS	No. NIÑAS	GRADO	No. NIÑOS	No. NIÑAS	GRADO	No. NIÑOS	No. NIÑAS	No. ADULTOS	
	PREJARDIN			PRIMERO	6	5	SEXTO	12	15	Adultos Mujeres	33
	JARDIN		5	SEGUNDO	10	11	SÉPTIMO	23	24	Adultos hombres	28
	TRANSICIÓN	4	7	TERCERO	5	2	OCTAVO	19	15	TOTAL	61
				CUARTO	7	8	NOVENO	10	14	TOTAL ESTUDIANTES EN EL ESTABLECIMIENTO EDUCATIVO	
				QUINTO	11	11	DECIMO	15	14		
ESTUDIANTES							ONCE	3	10	190	
	TOTAL	4	12	TOTAL			TOTAL	82	92		

II. INFORMACIÓN DE LA INFRAESTRUCTURA EXISTENTE

No. DE AULAS	10			BIBLIOTECA		LABORATORIO		otro, Cual?
No. BATERIA SANITARIA	2	No. De aparatos	6	COMEDOR	1	INTERNADO		

III. NECESIDADES DE MEJORAMIENTO DE LA INFRAESTRUCTURA EXISTENTE

Nota: (De la siguiente relación de actividades, si el establecimiento lo requiere, relacione su Ubicación,cantidad, Unidad, Medidas y el Material estimado, de lo contrario indique /)

1. AGUA Y SANEAMIENTO BÁSICO : El establecimiento requiere:

A. TANQUE ALMACENAMIENTO AGUA:	Ubicació	B. SANITARIA	Cant	4	UND	UND	Medidas	1000LT	Material	PLASTICO
B. TUBERIA HIDRÁULICA Y ACCESORIOS	Ubicació	B. SANITARIA	Cant	80	UND	ML	Medidas	1/2"	Material	PVC
C. POZO SÉPTICO:	Ubicación:		Cant		UND		Medidas		Material	
D.TUBERIA SANITARIA Y ACCESORIOS:	Ubicació	B. SANITARIA	Cant		UND	ML	Medidas	4"	Material	PVC
E. CAJAS DE INSPECCIÓN:	Ubicación:		Cant		UND		Medidas		Material	

F. CANAL Y BANTES AGUAS LLUVIAS:	Ubicación:		Cant		UND	ML	Medidas		Material	
G.Otro	Ubicación:		Cant		UND		Medidas		Material	

2. MANTENIMIENTO CORRECTIVO: El establecimiento requiere:

A. REPOSICIÓN DE TEJA:	Ubicació	SALONES	Cant	50	UND	M2	Medidas	5X10	Material	ETERNIT
B. REPOSICIÓN ESTRUCTURA CUBIERTA	Ubicació	SALONES	Cant	70	UND	ml	Medidas	6X11	Material	METALICA
C. REPOSICIÓN DE SANITARIO	Ubicació	B/SANITARIA	Cant	6	UND	UND	Medidas		Material	PORCELANA
D. REPOSICIÓN DE LAVAMOS	Ubicació	B/SANITARIA	Cant	4	UND	UND	Medidas		Material	PORCELANA
E. REPOSICIÓN DE ORINAL	Ubicació	B/SANITARIA	Cant	3	UND	UND	Medidas		Material	PORCELANA
F. REPOSICIÓN DE MESÓN	Ubicació	B/SANITARIA	Cant	2	UND	M2	Medidas	1.80X.60	Material	CONNCRETO
G.REPOSICIÓN DE MURO	Ubicació	B/SANITARIA	Cant	51	UND	m2	Medidas	6X5	Material	MAMPOSTERIA
H. REPOSICIÓN ENCHAPE PARED	Ubicació	B/SANITARIA	Cant	48	UND	M2	Medidas		Material	CERAMICA
I. REPOSICIÓN ENCHAPE PISO	Ubicació	AULAS	Cant	91	UND	M2	Medidas	9X9,92	Material	CERAMICA
J. REPOSICIÓN POSETA LAVATRAPEROS	Ubicació	B/SANITARIO	Cant	2	UND	UND	Medidas		Material	
K. REPOSICIÓN DE PUERTAS:	Ubicació	PUERTA PRINCIPAL	Cant	1	UND	UND	Medidas	1.90X.80	Material	ALUMINIO
L. REPOSICIÓN DE VENTANAS:	Ubicació		Cant		UND	UND	Medidas		Material	
M. REPOSICIÓN DE CIELO RASO:	Ubicació		Cant		UND		Medidas		Material	
N. REPOSICIÓN DE LÁMPARAS:	Ubicació	SALONES	Cant	16	UND	UND	Medidas		Material	LED 18W
Ñ. REP. INTERRUPTORES Y O TOMAS:	Ubicació	SALONES	Cant	22	UND	UND	Medidas		Material	TOMAS DOBLES
O. REPOSICIÓN TABLERO ELÉCTRICO:	Ubicació	SALON	Cant	4	UND	UND	Medidas		Material	TABLERO Y BREAKER
P. INSTALACIÓN TUBERIA MT:	Ubicació		Cant		UND		Medidas		Material	
Q.Otro	Ubicació		Cant		UND		Medidas		Material	

R. SUMNISTRO E INSTALACIÓN DE PANEL SOLAR: (SÓLO PARA ILUMINACIÓN, INDICAR NÚMERO DE BOMBILLOS A ABASTECER)

SUMINISTRO DE PANEL SOLAR DEBIDO A LA FALTA DEL SERVICIO ELECTRICO PARA 6 BOMBILLOS

3. MANTENIMIENTO PREVENTIVO : El establecimiento requiere:

A. PAÑETE MURO M2:	Ubicació	SALON	Cant	80	UND	M2	Medidas	8X10	Material	
B. VINILO SOBRE MURO 2 MANOS:	Ubicació		Cant				Medidas		Material	
C. KORAZA SOBRE MURO 2 MANOS:	Ubicació		Cant		UND		Medidas		Material	
D. IMPERMEABILIZACIÓN MUROS	Ubicació		Cant	30	UND		Medidas		Material	
E. IMPERMEABILIZACIÓN PLACAS:	Ubicació		Cant		UND		Medidas		Material	
F. CAMBIO DE GRIFERIA:	Ubicació		Cant	4	UND		Medidas		Material	
G.Otro: Cual?	Ubicació		Cant		UND		Medidas		Material	

4.DOTACIÓN DE MOBILIARIO: (Si no existe el elemento o esta en avanzado estado de deterioro*)El establecimiento requiere:

A.TABLERO:	Deterioro	X	No existe		Cantidad	8
B. PUESTO PARA DOCENTE (MESA Y SILLA):	Deterioro	X	No existe		Cantidad	1
C. PUESTO UNIPERSONAL ALUMNO (MESA Y SILLA):	Deterioro		No existe	X	Cantidad	
D.MUEBLE DE ALMACENAMIENTO:	Deterioro		No existe	X	Cantidad	
E.TANDEM DE CANECAS:	Deterioro		No existe	X	Cantidad	

* Estado de deterioro: Faltan piezas al mobiliario ejm: tornillos, piezas completas, chapas; presenta deficiencias físicas como desoldado, con filos

o puntas oxidadas cortantes, fracturas o huecos, son inestables e inseguros.

5. CONSTRUCCIÓN NUEVA : El establecimiento evidencia la falta de instalaciones y ambientes escolares (Describa claramente la necesidad, indicando el motivo, el tipo y número de espacios requeridos)

construccion de aula para niños la cual se encuentra en pesimas condiciones

igualmente no tiene los elementos y utensilios de cocina necesarios o adecuados para realizar las labores diarios de culinarias

III. LEVANTAMIENTO DEL PREDIO Y UBICACIÓN DE LOS ESPACIOS (INCLUIR MEDIDAS) Ubicar según Norte

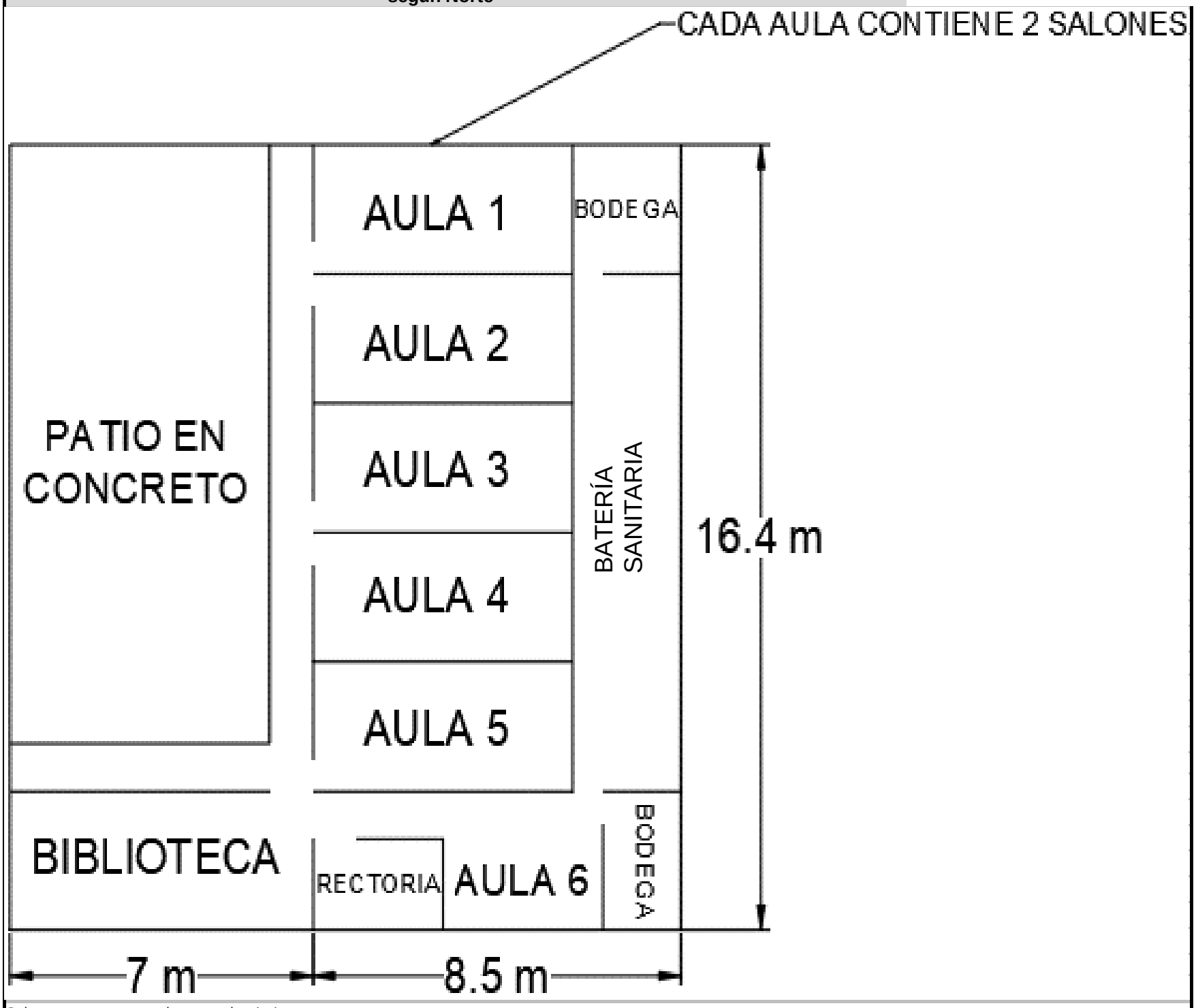

Debe tener en cuenta en el esquema los siguientes aspectos:
1. Ubicación de elementos hidráulicos y sanitarios :indicar: ubicación de acometida hidraulica y diámetro - tanques de reserva y su dimensión.
2. Ubicación de elementos eléctricos: indicar ubicación del transformador - contador - tablero eléctrico - planta eléctrica.

IV. CONTACTOS

Acompañamiento por parte del MEN			
Nombre:	ABRAHAM YELA GARCIA		
Email:	abrahhan@hotmail.com	Firma	
Teléfono:	3218726444	C.C.	1086724434
Acompañamiento de la OIM:			
Nombre:			

Email:

Firma

Teléfono:		Cargo:	
Acompañamiento de la Institución Educativa/Secretaria de Educación/Alcaldia Municipal.			
Nombre:	FERNANDO CAICEDO		
Email:		Firma	
Teléfono:	3103563437	Cargo:	DIRECTOR
Acompañamiento adicional por la Institución Educativa/Secretaria de Educación/Alcaldia Municipal.			
Nombre:			
Email:		Firma	
Teléfono:		Cargo:	

V. REGISTRO FOTOGRÁFICO : Identificar las áreas afectadas, cuando requiera demolición o reposición o mejoramiento

1 FACHADAS PRINCIPALES

2 AULA PROVISIONAL

3 TANQUES DE ALMACENAMIENTO DE AGUA

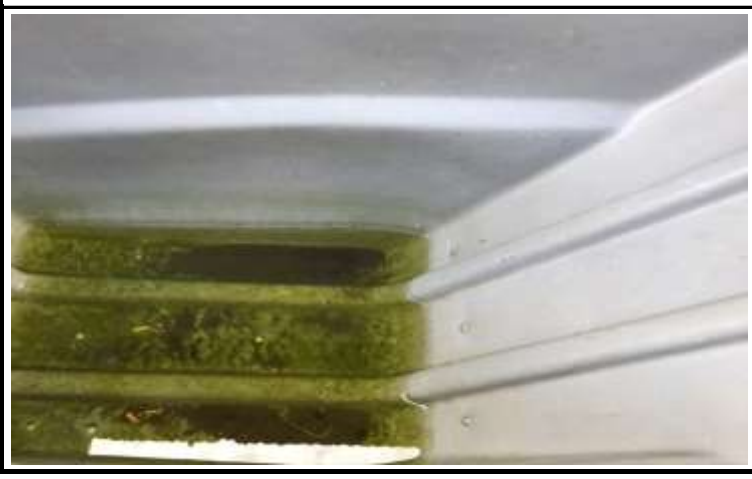

4 AULA EN MADERA PROVISIONAL

5 BATERIA SANITARIA

6 DETALLE DE CUBIERTA

VI. CONDICIONES DEL PREDIO PARA TENER EN CUENTA EN EL PRESUPUESTO

Acceso al predio		Distancia en km desde	

X	Vehícular	X	Peatonal	X	Fluvial		Marítima		Otro:	Distancia en Km desde el casco urbano	45KM

El predio cuenta con servicios de: https://scontent.feoh3-1.fna.fbcdn.net/v/t1.15752-9/38864126_2350824575180098_

Agua	SI		NO	X	**Luz**	SI	X	NO		Gas	SI		NO	X	Alcantaril	SI		NO	X	**Tel.**	SI	X	NO	

Se requiere realizar demoliciones SI X NO | 20 | M2 Material predominante

OBSERVACIONES Y RECOMENDACIONES (Relacione aquí todo lo que considere importante como parte del diagnóstico)

Se necesita tanque de agua, cubierta, cielorraso, falta salones para niños, faltan sillas.

Falta piso para los salones

L a sede se encuentra a 45 KM de Tumaco, 33 KM por vía Panamericana y 11 km por vía destapada, el último tramo es por vía fluvial más o menos media hora por canoa.

Se reportaron grupos al margen de la ley en la zona.

GOBIERNO DE COLOMBIA
MINEDUCACIÓN

Manos a la escuela

Organización Internacional para las Migraciones (OIM)
El Organismo de las Naciones Unidas para la Migración

DIAGNÓSTICO CONSTRUCCIÓN DE INFRAESTRUCTURA EDUCATIVA

I. INFORMACIÓN GENERAL DEL ESTABLECIMIENTO EDUCATIVO

NOMBRE DE LA INSTITUCIÓN EDUCATIVA:	PEÑA COLORADA
CODIGO DANE INSTITUCIÓN EDUCATIVA:	252835000345
NOMBRE DE LA SEDE EDUCATIVA:	PEÑA COLORADA
CODIGO DANE DE LA SEDE EDUCATIVA:	252835000345

Dirección/ Municipio:	SAN ANDRES DE TUMACO					Departamento	NARIÑO								
FECHA DE VISITA	DIA	13	MES	8	AÑO	2018	JORNADAS	MAÑANA	X	TARDE		NOCHE	X		

COORDENADAS GEOGRAFICAS (GPS)	X:	1°34'15.8"N
	Y:	78°44'47.6"W

RECTOR:	FERNANDO CAICEDO	URBANA		RURAL	X
E-mail:	fernandocaicedo1971@gmail.com	TELÉFONO:	3103563437		

* La **I.E.** dispone de predio con certificado de libertad y tradición, escritura a nombre de la I.E. o del Municipio ó resolución de adjudicación de etnías indígenas o afrocolombianos.

SI [ ] NO [X]

Tipo de doc.:

No del doc. :

Anexa documento: SI [ ] NO [ ]

El predio o el inmueble donde se ubica el establecimiento educativo se encuentra en un terreno estable y no genera ningún tipo de riesgo para los estudiantes: SI [ ] NO [X]

* En caso de que la respuesta sea **NO** indique a continuación porque:

[ ]	Deslizamiento	[ ]	Receptor de Deslizamiento	[ ]	Zona Pantanosa	[ ]	Problemas estructurales
[ ]	Inundación	[X]	Relleno Sanitario	[ ]	Zona de protección	[ ]	otro, ¿Cuál?

Amplie si considera :

	GRADO	No. NIÑOS	No. NIÑAS	GRADO	No. NIÑOS	No. NIÑAS	GRADO	No. NIÑOS	No. NIÑAS	No. ADULTOS	
II.INFORMACIÓN BASE (DATOS DE MATRICULA DE LA MAYOR JORNADA)	PREJARDIN			PRIMERO	6	5	SEXTO	12	15	Adultos Mujeres	33
	JARDIN		5	SEGUNDO	10	11	SÉPTIMO	23	24	Adultos hombres	28
	TRANSICIÓN	4	7	TERCERO	5	2	OCTAVO	19	15	TOTAL	61
				CUARTO	7	8	NOVENO	10	14	TOTAL ESTUDIANTES EN EL ESTABLECIMIENTO EDUCATIVO	
				QUINTO	11	11	DECIMO	15	14		
ESTUDIANTES							ONCE	3	10	190	
	TOTAL	4	12	TOTAL			TOTAL	82	92		

II. INFORMACIÓN DE LA INFRAESTRUCTURA EXISTENTE

No. DE AULAS	10			BIBLIOTECA		LABORATORIO		otro, Cual?	
No. BATERIA SANITARIA	2	No. De aparatos	6	COMEDOR	1	INTERNADO			

III. NECESIDADES DE MEJORAMIENTO DE LA INFRAESTRUCTURA EXISTENTE

Nota: (De la siguiente relación de actividades, si el establecimiento lo requiere, relacione su Ubicación,cantidad, Unidad, Medidas y el Material estimado, de lo contrario indique /)

1. AGUA Y SANEAMIENTO BÁSICO : El establecimiento requiere:

A. TANQUE ALMACENAMIENTO AGUA:	Ubicació	B. SANITARIA	Cant	4	UNI	UND	Medidas	1000LT	Material	PLASTICO
B. TUBERIA HIDRÁULICA Y ACCESORIOS:	Ubicació	B. SANITARIA	Cant	80	UNI	ML	Medidas	1/2"	Material	PVC
C. POZO SÉPTICO:	Ubicación:		Cant		UNI		Medidas		Material	
D.TUBERIA SANITARIA Y ACCESORIOS:	Ubicació	B. SANITARIA	Cant		UNI	ML	Medidas	4"	Material	PVC
E. CAJAS DE INSPECCIÓN:	Ubicación:		Cant		UNI		Medidas		Material	
F. CANAL Y BANTES AGUAS LLUVIAS:	Ubicación:		Cant		UNI	ML	Medidas		Material	
G.Otro	Ubicación:		Cant		UNI		Medidas		Material	

2. MANTENIMIENTO CORRECTIVO: El establecimiento requiere:

A. REPOSICIÓN DE TEJA:	Ubicació	SALONES	Cant	50	UNI	M2	Medidas	5X10	Material	ETERNIT
B. REPOSICIÓN ESTRUCTURA CUBIERTA:	Ubicació	SALONES	Cant	70	UNI	ml	Medidas	6X11	Material	METALICA
C. REPOSICIÓN DE SANITARIO	Ubicació	B/SANITARIA	Cant	6	UNI	UND	Medidas		Material	PORCELANA
D. REPOSICIÓN DE LAVAMOS	Ubicació	B/SANITARIA	Cant	4	UNI	UND	Medidas		Material	PORCELANA
E. REPOSICIÓN DE ORINAL	Ubicació	B/SANITARIA	Cant	3	UNI	UND	Medidas		Material	PORCELANA
F. REPOSICIÓN DE MESÓN	Ubicació	B/SANITARIA	Cant	2	UNI	M2	Medidas	1.80X.60	Material	CONNCRETO
G.REPOSICIÓN DE MURO	Ubicació	B/SANITARIA	Cant	51	UNI	m2	Medidas	6X5	Material	MAMPOSTERIA
H. REPOSICIÓN ENCHAPE PARED	Ubicació	B/SANITARIA	Cant	48	UNI	M2	Medidas		Material	CERAMICA
I. REPOSICIÓN ENCHAPE PISO	Ubicació	AULAS	Cant	91	UNI	M2	Medidas	9X9,92	Material	CERAMICA
J. REPOSICIÓN POSETA LAVATRAPEROS	Ubicació	B/SANITARIO	Cant	2	UNI	UND	Medidas		Material	
K. REPOSICIÓN DE PUERTAS:	Ubicació	PUERTA PRINCIPAL	Cant	1	UNI	UND	Medidas	1.90X.80	Material	ALUMINIO
L. REPOSICIÓN DE VENTANAS:	Ubicació		Cant		UNI	UND	Medidas		Material	
M. REPOSICIÓN DE CIELO RASO:	Ubicació		Cant		UNI		Medidas		Material	
N. REPOSICIÓN DE LÁMPARAS:	Ubicació	SALONES	Cant	16	UNI	UND	Medidas		Material	LED 18W
Ñ. REP. INTERRUPTORES Y O TOMAS:	Ubicació	SALONES	Cant	22	UNI	UND	Medidas		Material	TOMAS DOBLES
O. REPOSICIÓN TABLERO ELÉCTRICO:	Ubicació	SALON	Cant	4	UNI	UND	Medidas		Material	TABLERO Y BREAKER
P. INSTALACIÓN TUBERIA MT:	Ubicació		Cant		UNI		Medidas		Material	
Q.Otro	Ubicació		Cant		UNI		Medidas		Material	

R. SUMNISTRO E INSTALACIÓN DE PANEL SOLAR: (SÓLO PARA ILUMINACIÓN, INDICAR NÚMERO DE BOMBILLOS A ABASTECER)

SUMINISTRO DE PANEL SOLAR DEBIDO A LA FALTA DEL SERVICIO ELECTRICO PARA 6 BOMBILLOS

3. MANTENIMIENTO PREVENTIVO : El establecimiento requiere:

A. PAÑETE MURO M2:	Ubicació	SALON	Cant	80	UNI	M2	Medidas	8X10	Material	
B. VINILO SOBRE MURO 2 MANOS:	Ubicació		Cant				Medidas		Material	
C. KORAZA SOBRE MURO 2 MANOS:	Ubicació		Cant		UNI		Medidas		Material	
D. IMPERMEABILIZACIÓN MUROS	Ubicació		Cant	30	UNI		Medidas		Material	
E. IMPERMEABILIZACIÓN PLACAS:	Ubicació		Cant		UNI		Medidas		Material	
F. CAMBIO DE GRIFERIA:	Ubicació		Cant	4	UNI		Medidas		Material	
G.Otro: Cual?	Ubicació		Cant		UNI		Medidas		Material	

4.DOTACIÓN DE MOBILIARIO: (Si no existe el elemento o esta en avanzado estado de deterioro*)El establecimiento requiere:

A.TABLERO:	Deterioro	X	No existe		Cantidad	8
B. PUESTO PARA DOCENTE (MESA Y SILLA):	Deterioro	X	No existe		Cantidad	1
C. PUESTO UNIPERSONAL ALUMNO (MESA Y SILLA):	Deterioro		No existe	X	Cantidad	
D.MUEBLE DE ALMACENAMIENTO:	Deterioro		No existe	X	Cantidad	
E.TANDEM DE CANECAS:	Deterioro		No existe	X	Cantidad	

* Estado de deterioro: Faltan piezas al mobiliario ejm: tornillos, piezas completas, chapas; presenta deficiencias físicas como desoldado, con filos o puntas oxidadas cortantes, fracturas o huecos, son inestables e inseguros.

5. CONSTRUCCIÓN NUEVA : El establecimiento evidencia la falta de instalaciones y ambientes escolares (Describa claramente la necesidad, indicando el motivo, el tipo y número de espacios requeridos)

construccion de aula para niños la cual se encuentra en pesimas condiciones

igualmente no tiene los elementos y utensilios de cocina necesarios o adecuados para realizar las labores diarios de culinarias

III. LEVANTAMIENTO DEL PREDIO Y UBICACIÓN DE LOS ESPACIOS (INCLUIR MEDIDAS) Ubicar según Norte

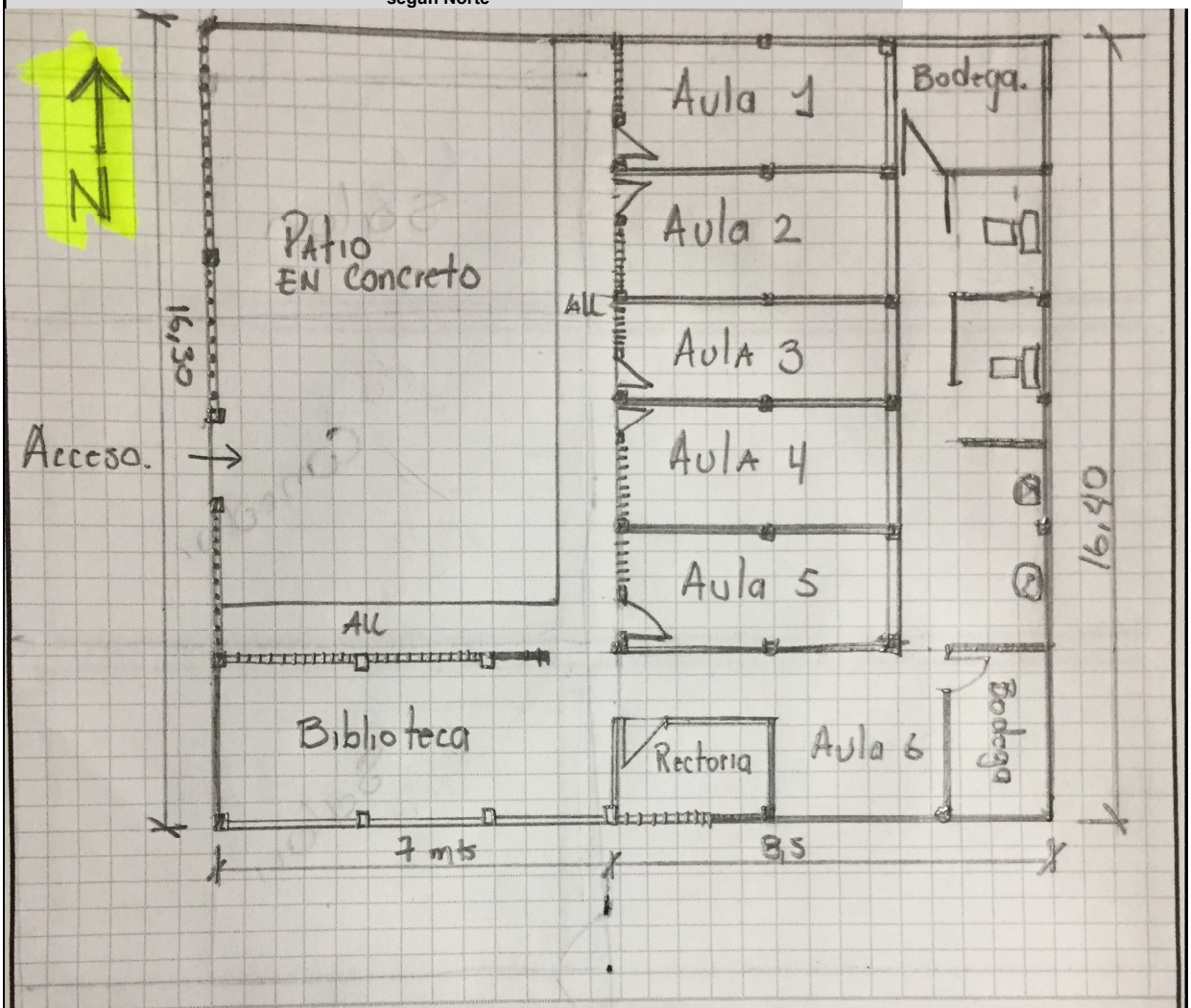

Debe tener en cuenta en el esquema los siguientes aspectos:
1. Ubicación de elementos hidráulicos y sanitarios :indicar: ubicación de acometida hidraulica y diámetro - tanques de reserva y su dimensión.
2. Ubicación de elementos eléctricos: indicar ubicación del transformador - contador - tablero eléctrico - planta eléctrica.

IV. CONTACTOS

Acompañamiento por parte del MEN
Nombre: Abraham Vela García
Email: abrahhan@hotmail.com
Teléfono: 3218926444
Firma
C.C. 1086726434

Acompañamiento de la OIM:
Nombre: Fanny Julieth Centeno
Email: Juliethcenteno@homail.c
Teléfono: 315 311 1092
Firma FANNY CENTENO
Cargo: Trabajadora Social

Acompañamiento de la Institución Educativa/Secretaria de Educación/Alcaldia Municipal.
Nombre: Fernanda Caicedo Cerón
Email: fernandacaicedo1971@gmail.
Teléfono: 3013563437
Firma
Cargo: Rector

Acompañamiento adicional por la Institución Educativa/Secretaria de Educación/Alcaldia Municipal.
Nombre:
Email:
Teléfono:
Firma
Cargo:

V. REGISTRO FOTOGRÁFICO : Identificar las áreas afectadas, cuando requiera demolición o reposición o mejoramiento

1 FACHADAS PRINCIPALES

2 AULA PROVISIONAL

3 TANQUES DE ALMACENAMIENTO DE AGUA

4 AULA EN MADERA PROVISIONAL

5 BATERIA SANITARIA

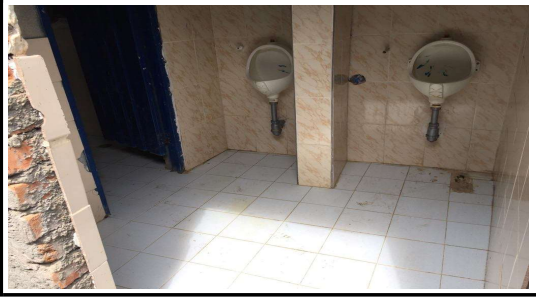

6 DETALLE DE CUBIERTA

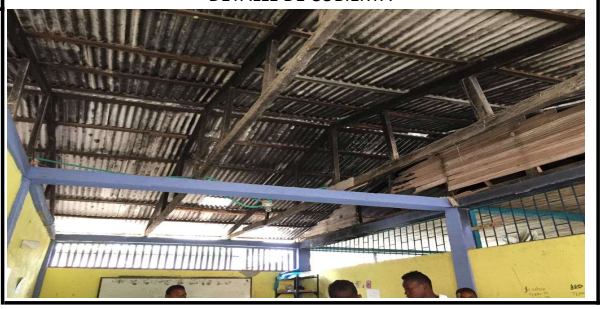

VI. CONDICIONES DEL PREDIO PARA TENER EN CUENTA EN EL PRESUPUESTO

Acceso al predio

X	Vehícular	X	Peatonal	X	Fluvial		Marítima		Otro:

Distancia en km desde el casco urbano: 45KM

El predio cuenta con servicios de:

https://scontent.feoh3-1.fna.fbcdn.net/v/t1.15752-9/38864126_2350824575180098_643

Agua	SI		NO	X	**Luz**	SI	X	NO		Gas	SI		NO	X	Alcantaril	SI		NO	X	**Tel.**	SI	X	NO	

Se requiere realizar demoliciones SI [X] NO [ ] 20 M2 Material predominante

OBSERVACIONES Y RECOMENDACIONES (Relacione aquí todo lo que considere importante como parte del diagnóstico)

Se necesita tanque de agua, cubierta, cielorraso, falta salones para niños, faltan sillas.

Falta piso para los salones

L a sede se encuentra a 45 KM de Tumaco, 33 KM por vía Panamericana y 11 km por vía destapada, el último tramo es por vía fluvial más o menos media hora de 1/2 por canoa.

Se reportaron grupos al margen de la ley en la zona.

DIAGNÓSTICO CONSTRUCCIÓN DE INFRAESTRUCTURA EDUCATIVA

I. INFORMACIÓN GENERAL DEL ESTABLECIMIENTO EDUCATIVO

NOMBRE DE LA INSTITUCIÓN EDUCATIVA:	CENTRO EDUCATIVO BOCAS DE CURAY													
CODIGO DANE INSTITUCIÓN EDUCATIVA:	25283001210													
NOMBRE DE LA SEDE EDUCATIVA:	COLORADO													
CODIGO DANE DE LA SEDE EDUCATIVA:	252835001538													
Dirección/ Municipio:	SAN ANDRES DE TUMACO					Departamento	NARIÑO							
FECHA DE VISITA	DIA	5	MES	8	AÑO	2018	JORNADAS	MAÑANA	X	TARDE		NOCHE		
COORDENADAS GEOGRAFICAS (GPS)	X:	1°51'23.1"N												
	Y:	78°32'08.3"W												
RECTOR:	GLORIA DELFINA MOSQUERA					URBANA		RURAL	X					
E-mail:	gloriamosquera@gmail.com					TELÉFONO:	3104007064							

* La **I.E.** dispone de predio con certificado de libertad y tradición, escritura a nombre de la I.E. o del Municipio ó resolución de adjudicación de etnías indígenas o afrocolombianos.

SI [ ] NO [X] Tipo de doc.: ____ No del doc. : ____ Anexa documento: SI [ ] NO [ ]

El predio o el inmueble donde se ubica el establecimiento educativo se encuentra en un terreno estable y no genera ningún tipo de riesgo para los estudiantes: SI [X] NO [ ]

* En caso de que la respuesta sea **NO** indique a continuación porque:

[ ]	Deslizamiento	[ ]	Receptor de Deslizamiento	[ ]	Zona Pantanosa	[ ]	Problemas estructurales
[ ]	Inundación	[ ]	Relleno Sanitario	[ ]	Zona de protección	[ ]	otro, ¿Cuál?

Amplie si considera : ____

II.INFORMACIÓN BASE (DATOS DE MATRICULA DE LA MAYOR JORNADA)	GRADO	No. NIÑOS	No. NIÑAS	GRADO	No. NIÑOS	No. NIÑAS	GRADO	No. NIÑOS	No. NIÑAS	No. ADULTOS	
	PREJARDIN			PRIMERO	5	5	SEXTO	5	5	Adultos Mujeres	
	JARDIN			SEGUNDO	3	5	SÉPTIMO	5	5	Adultos hombres	
	TRANSICIÓN			TERCERO	4	6	OCTAVO	5	5	TOTAL	
				CUARTO	6	6	NOVENO			TOTAL ESTUDIANTES EN EL ESTABLECIMIENTO EDUCATIVO	
				QUINTO	3	3	DECIMO				
ESTUDIANTES							ONCE			76	
	TOTAL			TOTAL	21	25	TOTAL	15	15		

II. INFORMACIÓN DE LA INFRAESTRUCTURA EXISTENTE

No. DE AULAS	6			BIBLIOTECA	1	LABORATORIO		otro, Cual?
No. BATERIA SANITARIA	1	No. De aparatos	4	COMEDOR	1	INTERNADO		

III. NECESIDADES DE MEJORAMIENTO DE LA INFRAESTRUCTURA EXISTENTE

Nota: (De la siguiente relación de actividades, si el establecimiento lo requiere, relacione su Ubicación,cantidad, Unidad, Medidas y el Material estimado, de lo contrario indique /)

1. AGUA Y SANEAMIENTO BÁSICO : El establecimiento requiere:

A. TANQUE ALMACENAMIENTO AGUA:	Ubicación:		Cant		UND		Medidas		Material		
B. TUBERIA HIDRÁULICA Y ACCESORIOS:	Ubicación:	B. SANITARIA	Cant	43	UND	ML	Medidas	1/2"	Material	PVC	
C. POZO SÉPTICO:	Ubicación:	B. SANITARIA	Cant	1	UND	UND	Medidas	2.50*2.50*3	Material	MAMPOSTERIA	
D.TUBERIA SANITARIA Y ACCESORIOS:	Ubicación:	B. SANITARIA	Cant	23	UND	ML	Medidas	4"	Material	PVC	
E. CAJAS DE INSPECCIÓN:	Ubicación:		Cant		UND		Medidas		Material		
F. CANAL Y BANTES AGUAS LLUVIAS:	Ubicación:	B. SANITARIA	Cant	12	UND	ML	Medidas	6. + 6 ML	Material	BAJANTE Y CANAL EN PVC	
G.Otro	Ubicación:		Cant		UND		Medidas		Material		

2. MANTENIMIENTO CORRECTIVO: El establecimiento requiere:

A. REPOSICIÓN DE TEJA:	Ubicación	SALONES	Cant	60	UND	M2	Medidas	12X5	Material	ETERNIT
B. REPOSICIÓN ESTRUCTURA CUBIERTA:	Ubicación	SALONES	Cant	80	UND	ML	Medidas	4X2"	Material	MADERA
C. REPOSICIÓN DE SANITARIO	Ubicación	BATERIA SANITARIA	Cant	2	UND	UND	Medidas	ESTANDAR	Material	SANITARIO EN PORCELANA
D. REPOSICIÓN DE LAVAMOS	Ubicación	BATERIA SANITARIA	Cant	2	UND	UND	Medidas	ESTANDAR	Material	LAVAMANOS EN PORCELANA
E. REPOSICIÓN DE ORINAL	Ubicación		Cant		UND		Medidas		Material	
F. REPOSICIÓN DE MESÓN	Ubicación		Cant		UND		Medidas		Material	
G.REPOSICIÓN DE MURO	Ubicación	SALONES	Cant	30	UND	M2	Medidas	1,30X23	Material	MAMPOSTERIA
H. REPOSICIÓN ENCHAPE PARED	Ubicación	BATERIA SANITARIA	Cant		UND		Medidas		Material	
I. REPOSICIÓN ENCHAPE PISO	Ubicación	SALONES	Cant	45	UND	M2	Medidas	8X5,65	Material	CERAMICA ANTIDESLIZANTE
J. REPOSICIÓN POSETA LAVATRAPEROS	Ubicación		Cant		UND		Medidas		Material	
K. REPOSICIÓN DE PUERTAS:	Ubicación	SALONES	Cant	6	UND	UND	Medidas	2.10X0,90	Material	ALUMINIO
L. REPOSICIÓN DE VENTANAS:	Ubicación	SALONES	Cant	3	UND	UND	Medidas	2,60X1,20	Material	ALUMINIO
M. REPOSICIÓN DE CIELO RASO:	Ubicación		Cant		UND		Medidas		Material	
N. REPOSICIÓN DE LÁMPARAS:	Ubicación		Cant		UND		Medidas		Material	
Ñ. REP. INTERRUPTORES Y O TOMAS:	Ubicación	SALONES	Cant	20	UND	UND	Medidas		Material	ELECTRICO
O. REPOSICIÓN TABLERO ELÉCTRICO:	Ubicación		Cant		UND		Medidas		Material	
P. INSTALACIÓN TUBERIA MT:	Ubicación		Cant		UND		Medidas		Material	
Q.Otro	Ubicación		Cant		UND		Medidas		Material	

R. SUMNISTRO E INSTALACIÓN DE PANEL SOLAR: (SÓLO PARA ILUMINACIÓN, INDICAR NÚMERO DE BOMBILLOS A ABASTECER)

SUMINISTRO DE PANEL SOLAR DEBIDO A LA FALTA DEL SERVICIO ELECTRICO PARA 6 BOMBILLOS

3. MANTENIMIENTO PREVENTIVO : El establecimiento requiere:

A. PAÑETE MURO M2:	Ubicación	SALONES	Cant	50	UND	M2	Medidas		Material	
B. VINILO SOBRE MURO 2 MANOS:	Ubicación	SALONES	Cant	320	UND	M2	Medidas		Material	
C. KORAZA SOBRE MURO 2 MANOS:	Ubicación		Cant		UND		Medidas		Material	
D. IMPERMEABILIZACIÓN MUROS	Ubicación		Cant		UND		Medidas		Material	
E. IMPERMEABILIZACIÓN PLACAS:	Ubicación		Cant		UND		Medidas		Material	
F. CAMBIO DE GRIFERIA:	Ubicación	BATERIA SANITARIA	Cant	4	UND	UND	Medidas		Material	
G.Otro: Cual?	Ubicación		Cant		UND		Medidas		Material	

4.DOTACIÓN DE MOBILIARIO: (Si no existe el elemento o esta en avanzado estado de deterioro*)El establecimiento requiere:

A.TABLERO:	Deterioro	X	No existe		Cantidad	5
B. PUESTO PARA DOCENTE (MESA Y SILLA):	Deterioro		No existe	X	Cantidad	5
C. PUESTO UNIPERSONAL ALUMNO (MESA Y SILLA):	Deterioro	X	No existe		Cantidad	20
D.MUEBLE DE ALMACENAMIENTO:	Deterioro		No existe		Cantidad	
E.TANDEM DE CANECAS:	Deterioro		No existe	X	Cantidad	6

* Estado de deterioro: Faltan piezas al mobiliario ejm: tornillos, piezas completas, chapas; presenta deficiencias físicas como desoldado, con filos o puntas oxidadas cortantes, fracturas o huecos, son inestables e inseguros.

5. CONSTRUCCIÓN NUEVA : El establecimiento evidencia la falta de instalaciones y ambientes escolares (Describa claramente la necesidad, indicando el motivo, el tipo y número de espacios requeridos)

Se necesita la construcción de biblioteca ya que el espacio destinado se encuentra en pesimas condiciones

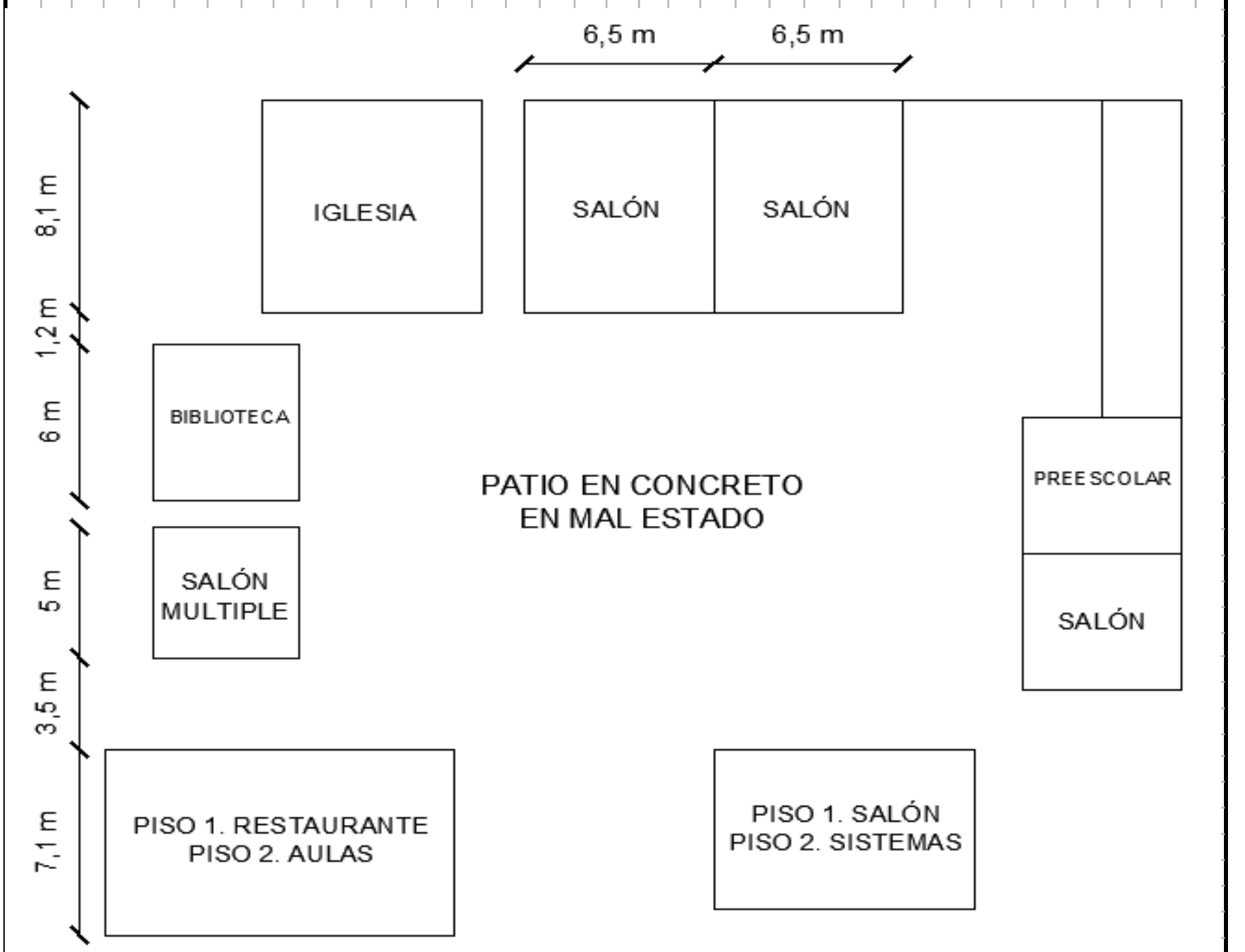

Debe tener en cuenta en el esquema los siguientes aspectos:

1. Ubicación de elementos hidráulicos y sanitarios :indicar: ubicación de acometida hidraulica y diámetro - tanques de reserva y su dimensión.
2. Ubicación de elementos eléctricos: indicar ubicación del transformador - contador - tablero eléctrico - planta eléctrica.

IV. CONTACTOS

Acompañamiento por parte del MEN

Nombre: ABRAHAM YELA GARCIA
Email: abrahhan@hotmail.com
Teléfono: 3218726444
Firma
C.C. 1086724434

Acompañamiento de la OIM:

Nombre: Angelica Maria Ruiz
Email: angelicaruiz@gmail.com
Teléfono: 3182882266
Firma
Cargo: Socióloga.

Acompañamiento de la Institución Educativa/Secretaria de Educación/Alcaldia Municipal.

Nombre: Gloria D Mosquera
Email:
Teléfono: 3104007064
Firma
Cargo: DIRECTOR

Acompañamiento adicional por la Institución Educativa/Secretaria de Educación/Alcaldia Municipal.

Nombre:
Email:
Teléfono:
Firma
Cargo:

V. REGISTRO FOTOGRÁFICO : Identificar las áreas afectadas, cuando requiera demolición o reposición o mejoramiento

1

2

3

4

5

6

VI. CONDICIONES DEL PREDIO PARA TENER EN CUENTA EN EL PRESUPUESTO

Acceso al predio

[ ] Vehícular [ ] Peatonal [X] Fluvial [X] Marítima [ ] Otro:

Distancia en km desde el casco urbano: 39 KM

El predio cuenta con servicios de:

https://scontent.feoh3-1.fna.fbcdn.net/v/t1.15752-9/38864126_2350824575180098_643

Agua SI [ ] NO [X] **Luz** SI [X] NO [ ] Gas SI [ ] NO [X] Alcantaril SI [X] NO [ ] **Tel.** SI [ ] NO [X]

Se requiere realizar demoliciones SI [ ] NO [X] [ ] M2 Material predominante **MADERA PALOS Y TEJA**

OBSERVACIONES Y RECOMENDACIONES (Relacione aquí todo lo que considere importante como parte del diagnóstico)

La sede se encuentra del casco urbano a 39 km de distancia por vía maritima y luego por el río Colorado, en barco son más o menos hora y media

El salón, la biblioteca, el salon multiple son en madera en mal estado, se hace necesario demolerlos y hacerlos nuevamente

Se requiere mejorar la bateria sanitaria y arreglo de los salones

GOBIERNO DE COLOMBIA — MINEDUCACIÓN — Manos a la escuela — Organización Internacional para las Migraciones (OIM) El Organismo de las Naciones Unidas para la Migración

DIAGNÓSTICO CONSTRUCCIÓN DE INFRAESTRUCTURA EDUCATIVA

I. INFORMACIÓN GENERAL DEL ESTABLECIMIENTO EDUCATIVO

NOMBRE DE LA INSTITUCIÓN EDUCATIVA:	CENTRO EDUCATIVO BOCAS DE CURAY
CODIGO DANE INSTITUCIÓN EDUCATIVA:	252830012 10
NOMBRE DE LA SEDE EDUCATIVA:	COLORADO
CODIGO DANE DE LA SEDE EDUCATIVA:	252835001538
Dirección/ Municipio:	Tumaco — Departamento: Nariño
FECHA DE VISITA: DIA 5 MES 08 AÑO 2018	JORNADAS: MAÑANA X TARDE NOCHE
COORDENADAS GEOGRAFICAS (GPS)	X: 1° 51' 23.1" N — Y: 78° 32' 08.3" W
RECTOR: Gloria Delfina Mosquera	URBANA RURAL X
E-mail: Gloriamosquera@Gmail.com	TELÉFONO: 3104007064

* La I.E. dispone de predio con certificado de libertad y tradición, escritura a nombre de la I.E. o del Municipio ó resolución de adjudicación de etnías indígenas o afrocolombianos. SI ☐ NO X — Tipo de doc.: ____ No del doc. : ____ Anexa documento: SI ☐ NO ☐

El predio o el Inmueble donde se ubica el establecimiento educativo se encuentra en un terreno estable y no genera ningún tipo de riesgo para los estudiantes: SI X NO ☐

* En caso de que la respuesta sea NO indique a continuación porque:

☐ Deslizamiento ☐ Inundación ☐ Receptor de Deslizamiento ☐ Relleno Sanitario ☐ Zona Pantanosa ☐ Zona de protección ☐ Problemas estructurales ☐ otro, ¿Cuál? ____

Amplie si considera : ____

II.INFORMACIÓN BASE (DATOS DE MATRICULA DE LA MAYOR JORNADA)

GRADO	No. NIÑOS	No. NIÑAS	GRADO	No. NIÑOS	No. NIÑAS	GRADO	No. NIÑOS	No. NIÑAS
PREJARDIN			PRIMERO	5	5	SEXTO	5	5
JARDIN			SEGUNDO	3	5	SÉPTIMO	5	5
TRANSICIÓN			TERCERO	4	6	OCTAVO	5	5
			CUARTO	6	6	NOVENO		
			QUINTO	3	3	DECIMO		
						ONCE		
ESTUDIANTES TOTAL			TOTAL	21	25	TOTAL	15	15

No. ADULTOS	
Adultos Mujeres	
Adultos hombres	
TOTAL	
TOTAL ESTUDIANTES EN EL ESTABLECIMIENTO EDUCATIVO	
No.	76

II. INFORMACIÓN DE LA INFRAESTRUCTURA EXISTENTE

No. DE AULAS: 6 — No. BATERIA SANITARIA: 1 — No. De aparatos: 4 — BIBLIOTECA: 1 — COMEDOR: 1 — LABORATORIO: ☐ — INTERNADO: ☐ — otro, Cual? ____

III. NECESIDADES DE MEJORAMIENTO DE LA INFRAESTRUCTURA EXISTENTE

Nota: (De la siguiente relación de actividades, si el establecimiento lo requiere, relacione su Ubicación,cantidad, Unidad, Medidas y el Material estimado, de lo contrario indique /)

1. AGUA Y SANEAMIENTO BÁSICO : El establecimiento requiere:

	Ubicación:	Cant:	UND:	Medidas	Material
A. TANQUE ALMACENAMIENTO AGUA:					
B. TUBERIA HIDRÁULICA Y ACCESORIOS	B/Sanitario	43	ml	1/2"	Pvc
C. POZO SÉPTICO:	B/Sanitaria	1	Und	2,50x2,50x3	Mamposteria
D.TUBERIA SANITARIA Y ACCESORIOS:	B/Sanitari	23	ml	4"	Pvc
E. CAJAS DE INSPECCIÓN:					
F. CANAL Y BANTES AGUAS LLUVIAS:	B/Sanitaria	12	ml	6+6ml	Bajante y canal EN Pvc
G.Otro					

Scanned by CamScanner

2. MANTENIMIENTO CORRECTIVO: El establecimiento requiere:

A. REPOSICIÓN DE TEJA:	Ubicación: Salones	Cant: 60	UND: m^2	Medidas 12x5	Material Eternit
B. REPOSICIÓN ESTRUCTURA CUBIERTA	Ubicación: Salones	Cant: 80	UND: ml	Medidas 4x2"	Material Madera
C. REPOSICIÓN DE SANITARIO	Ubicación: B/Sanitario	Cant: 2	UND: und	Medidas Estandal	Material Sanitario En Porcelana
D. REPOSICIÓN DE LAVAMOS	Ubicación: B/Sanitario	Cant: 2	UND: und	Medidas Estanda	Material Lavamanos En Porcelana
E. REPOSICIÓN DE ORINAL	Ubicación:	Cant:	UND:	Medidas	Material
F. REPOSICIÓN DE MESÓN	Ubicación:	Cant:	UND:	Medidas	Material
G.REPOSICIÓN DE MURO	Ubicación: Salon	Cant: 30	UND: m^2	Medidas 1,30x23	Material Mamposteria
H. REPOSICIÓN ENCHAPE PARED	Ubicación: B/Sanitario	Cant:	UND:	Medidas	Material
I. REPOSICIÓN ENCHAPE PISO	Ubicación: Salones	Cant: 45	UND: m^2	Medidas 8x5,65	Material Ceramica Antideslizante
J. REPOSICIÓN POSETA LAVATRAPEROS	Ubicación:	Cant:	UND:	Medidas	Material
K. REPOSICIÓN DE PUERTAS:	Ubicación: Salones	Cant: 6	UND: und	Medidas 2,10x0,90	Material Aluminio
L. REPOSICIÓN DE VENTANAS:	Ubicación: Salones	Cant: 3	UND: und	Medidas 2,60x1,20	Material Aluminio
M. REPOSICIÓN DE CIELO RASO:	Ubicación:	Cant:	UND:	Medidas	Material
N. REPOSICIÓN DE LÁMPARAS:	Ubicación:	Cant:	UND:	Medidas	Material
Ñ. REP. INTERRUPTORES Y O TOMAS:	Ubicación: Salones	Cant: 20	UND: und	Medidas	Material Electrico
O. REPOSICIÓN TABLERO ELÉCTRICO:	Ubicación:	Cant:	UND:	Medidas	Material
P. INSTALACIÓN TUBERIA MT:	Ubicación:	Cant:	UND:	Medidas	Material
Q.Otro	Ubicación:	Cant:	UND:	Medidas	Material

R. SUMNISTRO E INSTALACIÓN DE PANEL SOLAR: (SÓLO PARA ILUMINACIÓN, INDICAR NÚMERO DE BOMBILLOS A ABASTECER)

3. MANTENIMIENTO PREVENTIVO : El establecimiento requiere:

A. PAÑETE MURO M2:	Ubicación: Salones	Cant: 50	UND: m^2	Medidas	Material
B. VINILO SOBRE MURO 2 MANOS:	Ubicación: Salones	Cant: 320	UND: m^2	Medidas	Material
C. KORAZA SOBRE MURO 2 MANOS:	Ubicación:	Cant:	UND:	Medidas	Material
D. IMPERMEABILIZACIÓN MUROS	Ubicación:	Cant:	UND:	Medidas	Material
E. IMPERMEABILIZACIÓN PLACAS:	Ubicación:	Cant:	UND:	Medidas	Material
F. CAMBIO DE GRIFERIA:	Ubicación: B/Sanitario	Cant: 4	UND: und	Medidas	Material
G.Otro: Cual?	Ubicación:	Cant:	UND:	Medidas	Material

4.DOTACIÓN DE MOBILIARIO: (Si no existe el elemento o esta en avanzado estado de deterioro*)El establecimiento requiere:

A.TABLERO:	Deterioro X	No existe	Cantidad 5
B. PUESTO PARA DOCENTE (MESA Y SILLA):	Deterioro	No existe X	Cantidad 5
C. PUESTO UNIPERSONAL ALUMNO (MESA Y SILLA):	Deterioro X	No existe	Cantidad 20
D.MUEBLE DE ALMACENAMIENTO:	Deterioro	No existe	Cantidad
E.TANDEM DE CANECAS:	Deterioro	No existe X	Cantidad 6

* Estado de deterioro: Faltan piezas al mobiliario ejm: tornillos, piezas completas, chapas; presenta deficiencias físicas como desoldado, con filos o puntas oxidadas cortantes, fracturas o huecos, son inestables e inseguros.

5. CONSTRUCCIÓN NUEVA : El establecimiento evidencia la falta de instalaciones y ambientes escolares (Describa claramente la necesidad, indicando el motivo, el tipo y número de espacios requeridos)

Se Necesita la Construccion de biblioteca. Ya que El Espacio destinado Se Encuentra en pesimas condiciones.

Scanned by CamScanner

III. LEVANTAMIENTO DEL PREDIO Y UBICACIÓN DE LOS ESPACIOS (INCLUIR MEDIDAS) Ubicar según Norte

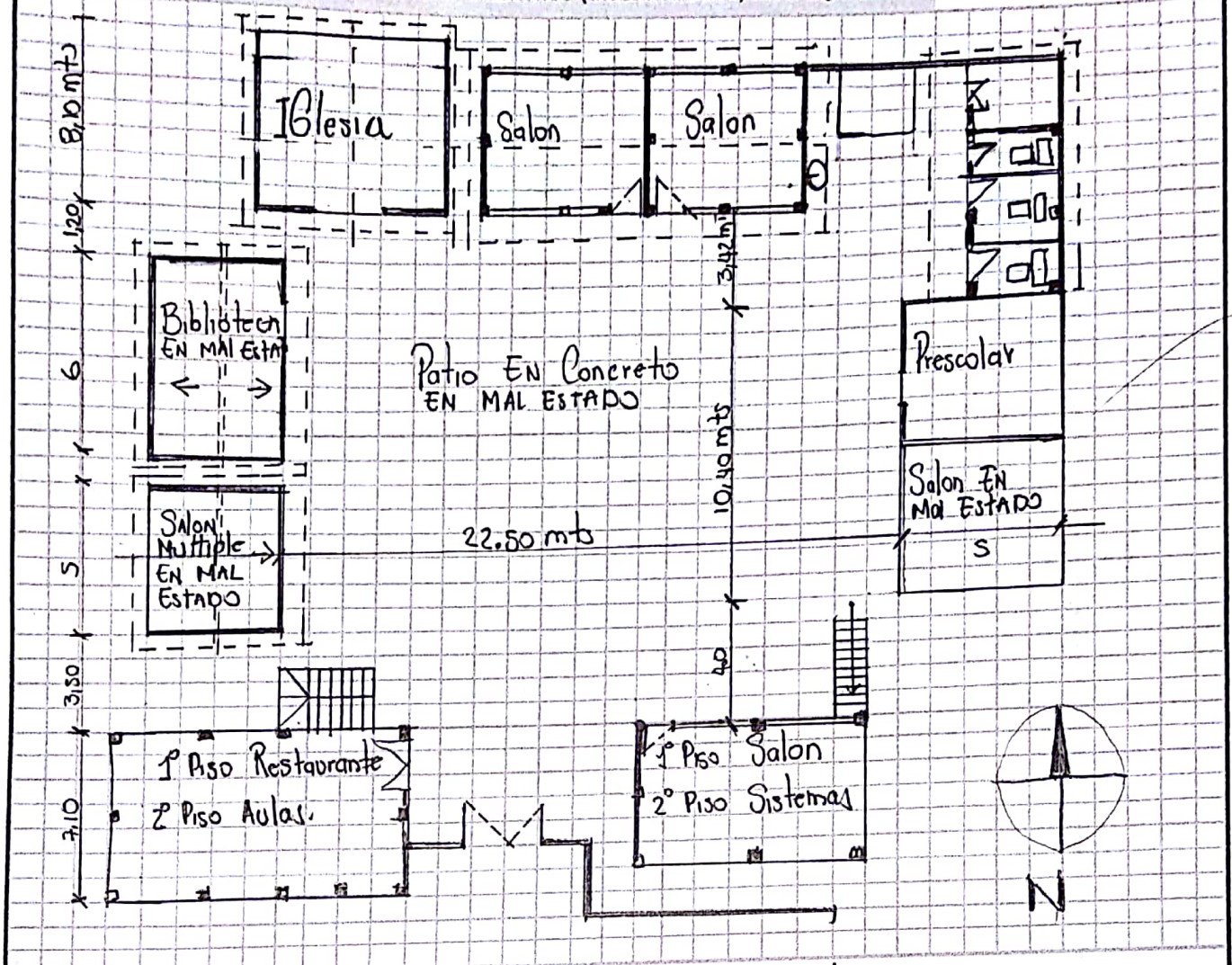

Debe tener en cuenta en el esquema los siguientes aspectos:
1. Ubicación de elementos hidráulicos y sanitarios :indicar: ubicación de acometida hidraulica y diámetro - tanques de reserva y su dimensión.
2. Ubicación de elementos eléctricos: indicar ubicación del transformador - contador - tablero eléctrico - planta eléctrica.

IV. CONTACTOS

Acompañamiento por parte del MEN
Nombre: ABRAHAM YELA GARCIA
Email: abrahhan@hotmail.com
Teléfono: 3218726444
Firma
C.C. 1086724434

Acompañamiento de la OIM:
Nombre: Angelica Maria Ruiz
Email: angelicaccruiz@gmail.com
Teléfono: 3182888266
Firma Angelica Ma Ruiz.
Cargo: Socióloga.

Acompañamiento de la Institución Educativa/Secretaría de Educación/Alcaldía Municipal.
Nombre: Gloria D Mosquera
Email:
Teléfono: 3104007064
Firma Gloria D. Mosquera
Cargo: DIRECTOR

Acompañamiento adicional por la Institución Educativa/Secretaría de Educación/Alcaldía Municipal.
Nombre:
Email:
Teléfono:
Firma
Cargo:

Scanned by CamScanner

V. REGISTRO FOTOGRÁFICO : Identificar las áreas afectadas, cuando requiera demolición o reposición o mejoramiento

1

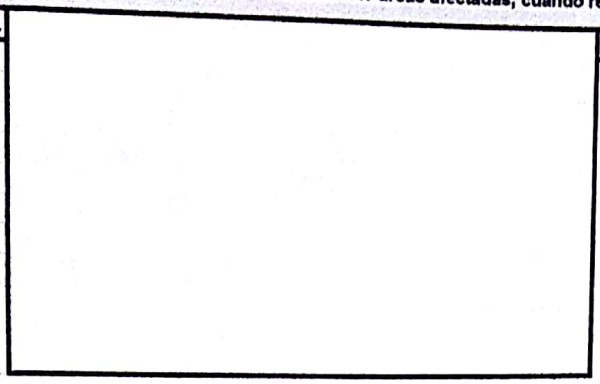

2

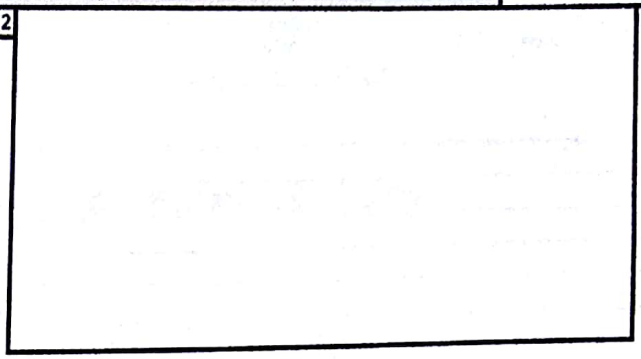

3

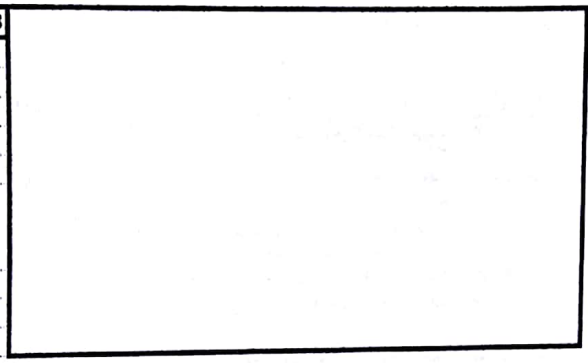

4

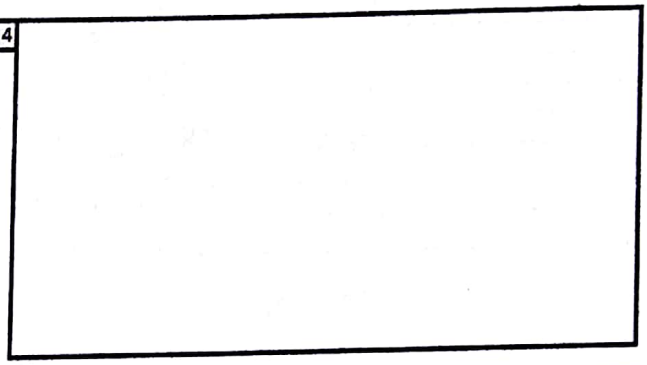

5

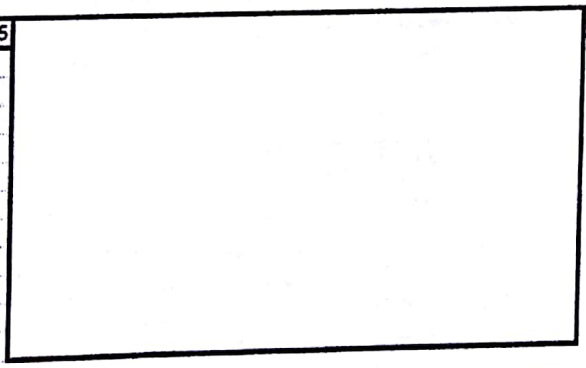

6

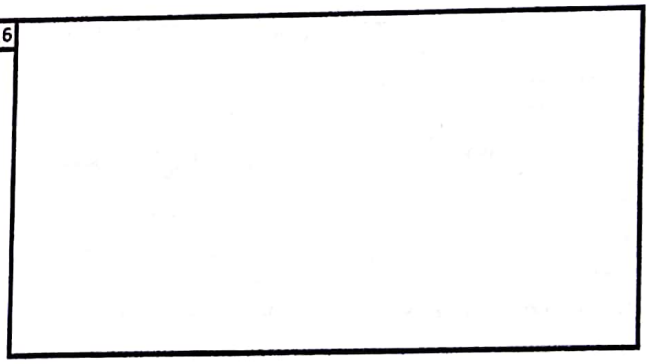

VI. CONDICIONES DEL PREDIO PARA TENER EN CUENTA EN EL PRESUPUESTO

Acceso al predio

[ ] Vehicular [ ] Peatonal [X] Fluvial [X] Marítima [ ] Otro: ____

Distancia en km desde el casco urbano: 39 Km

El predio cuenta con servicios de:

Agua SI [ ] NO [X] Luz SI [X] NO [ ] Gas SI [ ] NO [X] Alcantarill SI [X] NO [ ] Tel. SI [ ] NO [X]

Se requiere realizar demoliciones SI [ ] NO [ ] ____ M2 Material predominante: Madera y Palos, Tejas

OBSERVACIONES Y RECOMENDACIONES (Relacione aquí todo lo que considere importante como parte del diagnóstico)

La sede se encuentra del casco Urbano a 39 Km por via maritima y luego por el rio Colorado, en barco es mas o menos hora y media El salon de BIBlioteca el salon multiple son en madera en mal estado, se hace necesario demolerlos y hacerlos nuevamente Se requiere mejorar las baterias Sanitarias y el arreglo de los salones

Scanned by CamScanner

DIAGNÓSTICO CONSTRUCCIÓN DE INFRAESTRUCTURA EDUCATIVA

I. INFORMACIÓN GENERAL DEL ESTABLECIMIENTO EDUCATIVO

NOMBRE DE LA INSTITUCIÓN EDUCATIVA:	INSTITUCION EDUCATIVA LA ENSENADA														
CODIGO DANE INSTITUCIÓN EDUCATIVA:	252835001210														
NOMBRE DE LA SEDE EDUCATIVA:	SOLEDAD CURAY														
CODIGO DANE DE LA SEDE EDUCATIVA:	252835001287														
Dirección/ Municipio:	SAN ANDRES DE TUMACO					Departamento	NARIÑO								
FECHA DE VISITA	DIA	5	MES	8	AÑO	2018	JORNADAS	MAÑANA	X	TARDE		NOCHE			
COORDENADAS GEOGRAFICAS (GPS)	X:	1°53'44.8"N													
	Y:	78°35'13.4"W													
RECTOR:	GLORIA DELFINA MOSQUERA					URBANA				RURAL	X				
E-mail:	gloriamosquera@gmail.com					TELÉFONO:	3104007064								

* La **I.E.** dispone de predio con certificado de libertad y tradición, escritura a nombre de la I.E. o del Municipio ó resolución de adjudicación de etnías indígenas o afrocolombianos. SI [ ] NO [X] Tipo de doc.: No del doc. : Anexa documento: SI [ ] NO [ ]

El predio o el inmueble donde se ubica el establecimiento educativo se encuentra en un terreno estable y no genera ningún tipo de riesgo para los estudiantes: SI [X] NO [ ]

* En caso de que la respuesta sea **NO** indique a continuación porque:

[ ]	Deslizamiento	[ ]	Receptor de Deslizamiento	[ ]	Zona Pantanosa	[ ]	Problemas estructurales
[ ]	Inundación	[ ]	Relleno Sanitario	[ ]	Zona de protección	[ ]	otro, ¿Cuál?

Amplie si considera :

II.INFORMACIÓN BASE (DATOS DE MATRICULA DE LA MAYOR JORNADA)	GRADO	No. NIÑOS	No. NIÑAS	GRADO	No. NIÑOS	No. NIÑAS	GRADO	No. NIÑOS	No. NIÑAS	No. ADULTOS	
	PREJARDIN			PRIMERO	3	2	SEXTO			Adultos Mujeres	
	JARDIN			SEGUNDO	1	3	SÉPTIMO			Adultos hombres	
	TRANSICIÓN			TERCERO	1	2	OCTAVO			TOTAL	
				CUARTO	3	2	NOVENO			TOTAL ESTUDIANTES EN EL ESTABLECIMIENTO EDUCATIVO	
				QUINTO	5	4	DECIMO				
ESTUDIANTES							ONCE			26	
	TOTAL			TOTAL	13	13	TOTAL				

II. INFORMACIÓN DE LA INFRAESTRUCTURA EXISTENTE

No. DE AULAS	2			BIBLIOTECA		LABORATORIO		otro, Cual?
No. BATERIA SANITARIA	1	No. De aparatos	1	COMEDOR	1	INTERNADO		

III. NECESIDADES DE MEJORAMIENTO DE LA INFRAESTRUCTURA EXISTENTE

Nota: (De la siguiente relación de actividades, si el establecimiento lo requiere, relacione su Ubicación,cantidad, Unidad, Medidas y el Material estimado, de lo contrario indique /)

1. AGUA Y SANEAMIENTO BÁSICO : El establecimiento requiere:

A. TANQUE ALMACENAMIENTO AGUA	Ubicació	B. SANITARIA	Cant	1	UNI	UND	Medidas	1000LT	Material	PLASTICO
B. TUBERIA HIDRÁULICA Y ACCESORIOS	Ubicació	B. SANITARIA	Cant	30	UNI	ML	Medidas	1/2"	Material	PVC
C. POZO SÉPTICO:	Ubicació	B. SANITARIA	Cant	1	UNI	UND	Medidas	1.50*1.50*2	Material	MAMPOSTERIA
D.TUBERIA SANITARIA Y ACCESORIOS:	Ubicació	B. SANITARIA	Cant	23	UNI	ML	Medidas	4"	Material	PVC
E. CAJAS DE INSPECCIÓN:	Ubicación:		Cant		UNI		Medidas		Material	
F. CANAL Y BANTES AGUAS LLUVIAS:	Ubicación:	SALONES	Cant	12	UNI	ML	Medidas	6. + 6 ML	Material	BAJANTE TIPO AMAZONAS CON ACCESORIOS
G.Otro	Ubicación:		Cant		UNI		Medidas		Material	

2. MANTENIMIENTO CORRECTIVO: El establecimiento requiere:

A. REPOSICIÓN DE TEJA:	Ubicació		Cant		UNI		Medidas		Material		
B. REPOSICIÓN ESTRUCTURA CUBIERTA	Ubicació		Cant		UNI		Medidas		Material		
C. REPOSICIÓN DE SANITARIO	Ubicació	BATERIA SANITARIA	Cant	2	UNI	UND	Medidas	ESTANDAR	Material	SANITARIO EN PORCELANA	
D. REPOSICIÓN DE LAVAMOS	Ubicació	BATERIA SANITARIA	Cant	2	UNI	UND	Medidas	ESTANDAR	Material	LAVAMANOS EN PORCELANA	
E. REPOSICIÓN DE ORINAL	Ubicació		Cant		UNI		Medidas		Material		
F. REPOSICIÓN DE MESÓN	Ubicació		Cant		UNI		Medidas		Material		
G.REPOSICIÓN DE MURO	Ubicació	BATERIA SANITARIA	Cant	30	UNI	M2	Medidas	1,30X23	Material	MAMPOSTERIA EN LADRILLO	
H. REPOSICIÓN ENCHAPE PARED	Ubicació		Cant		UNI		Medidas		Material		
I. REPOSICIÓN ENCHAPE PISO	Ubicació		Cant	35	UNI	M2	Medidas	7X5	Material	CERAMICA ANTIDESLIZANTE	
J. REPOSICIÓN POSETA LAVATRAPEROS	Ubicació		Cant		UNI		Medidas		Material		
K. REPOSICIÓN DE PUERTAS:	Ubicació	BATERIA SANITARIA	Cant	2	UNI	UND	Medidas	2.10*0,75	Material	ALUMINIO	
L. REPOSICIÓN DE VENTANAS:	Ubicació		Cant		UNI		Medidas		Material		
M. REPOSICIÓN DE CIELO RASO:	Ubicació		Cant		UNI		Medidas		Material		
N. REPOSICIÓN DE LÁMPARAS:	Ubicació		Cant		UNI		Medidas		Material		
Ñ. REP. INTERRUPTORES Y O TOMAS:	Ubicació		Cant		UNI		Medidas		Material		
O. REPOSICIÓN TABLERO ELÉCTRICO:	Ubicació		Cant		UNI		Medidas		Material		
P. INSTALACIÓN TUBERIA MT:	Ubicació		Cant		UNI		Medidas		Material		
Q.Otro	Ubicació		Cant		UNI		Medidas		Material		

R. SUMNISTRO E INSTALACIÓN DE PANEL SOLAR: (SÓLO PARA ILUMINACIÓN, INDICAR NÚMERO DE BOMBILLOS A ABASTECER)

SUMINISTRO DE PANEL SOLAR DEBIDO A LA FALTA DEL SERVICIO ELECTRICO PARA 6 BOMBILLOS

3. MANTENIMIENTO PREVENTIVO : El establecimiento requiere:

A. PAÑETE MURO M2:	Ubicació	SALONES	Cant	20	UNI	M2	Medidas		Material		
B. VINILO SOBRE MURO 2 MANOS:	Ubicació	SALONES	Cant	60	UNI	M2	Medidas		Material		
C. KORAZA SOBRE MURO 2 MANOS:	Ubicació		Cant		UNI		Medidas		Material		
D. IMPERMEABILIZACIÓN MUROS	Ubicació		Cant		UNI		Medidas		Material		
E. IMPERMEABILIZACIÓN PLACAS:	Ubicació	SALONES	Cant	84	UNI	M2	Medidas	8*14	Material		
F. CAMBIO DE GRIFERIA:	Ubicació	BATERIA SANITARIA	Cant	3	UNI	UND	Medidas		Material		
G.Otro: Cual?	Ubicació		Cant		UNI		Medidas		Material		

4.DOTACIÓN DE MOBILIARIO: (Si no existe el elemento o esta en avanzado estado de deterioro*)El establecimiento requiere:

A.TABLERO:	Deterioro		No existe		Cantidad	
B. PUESTO PARA DOCENTE (MESA Y SILLA):	Deterioro		No existe	X	Cantidad	2
C. PUESTO UNIPERSONAL ALUMNO (MESA Y SILLA):	Deterioro	X	No existe		Cantidad	8
D.MUEBLE DE ALMACENAMIENTO:	Deterioro		No existe		Cantidad	
E.TANDEM DE CANECAS:	Deterioro		No existe	X	Cantidad	2

* Estado de deterioro: Faltan piezas al mobiliario ejm: tornillos, piezas completas, chapas; presenta deficiencias físicas como desoldado, con filos o puntas oxidadas cortantes, fracturas o huecos, son inestables e inseguros.

5. CONSTRUCCIÓN NUEVA : El establecimiento evidencia la falta de instalaciones y ambientes escolares (Describa claramente la necesidad, indicando el motivo, el tipo y número de espacios requeridos)

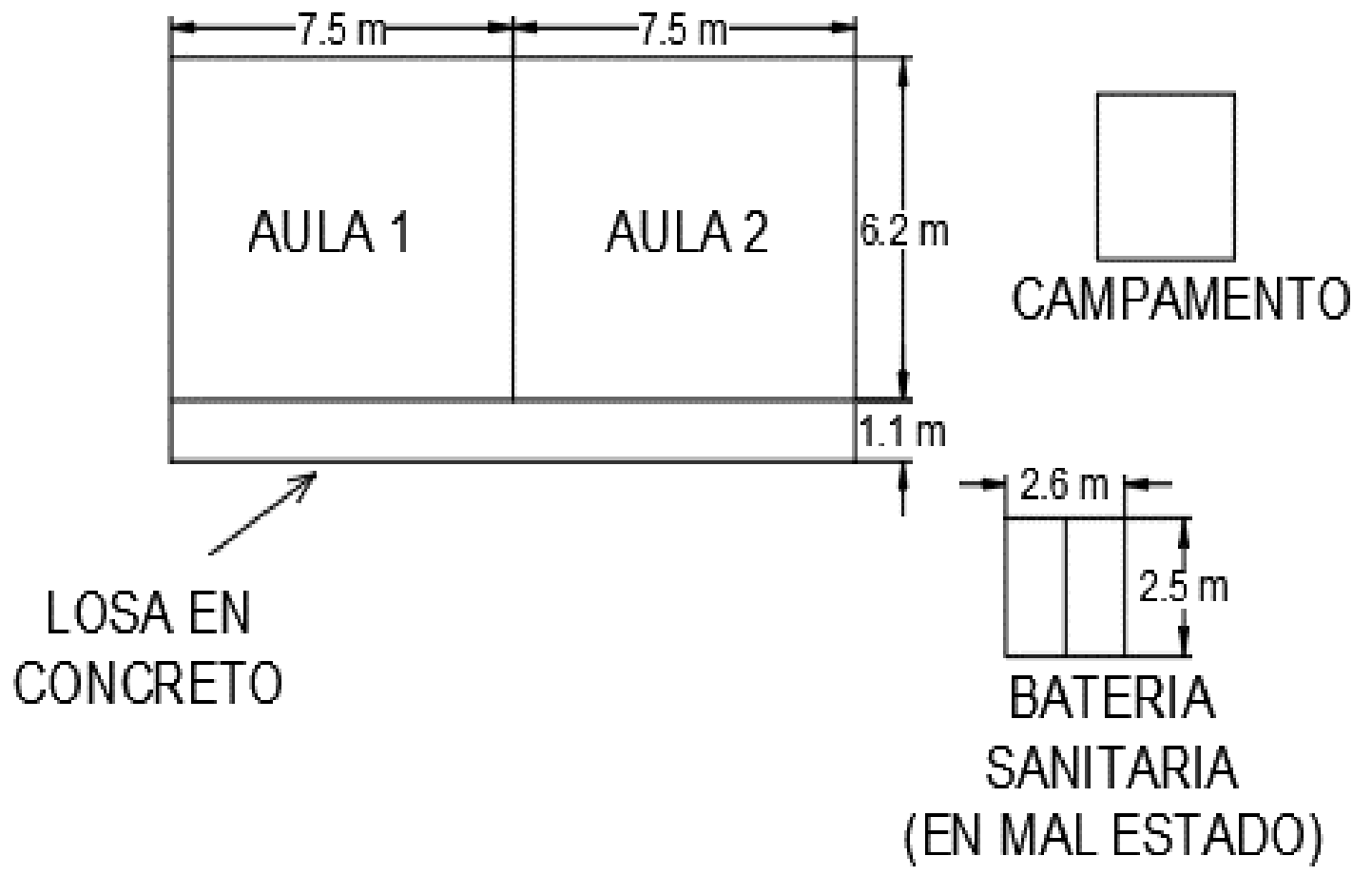

Debe tener en cuenta en el esquema los siguientes aspectos:

1. Ubicación de elementos hidráulicos y sanitarios :indicar: ubicación de acometida hidraulica y diámetro - tanques de reserva y su dimensión.
2. Ubicación de elementos eléctricos: indicar ubicación del transformador - contador - tablero eléctrico - planta eléctrica.

IV. CONTACTOS

Acompañamiento por parte del MEN			
Nombre:	ABRAHAM YELA GARCIA		
Email:	abrahhan@hotmail.com	Firma	
Teléfono:	3218726444	C.C.	1086724434
Acompañamiento de la OIM:			
Nombre:	ANGELICA MARIA RUIZ		
Email:		Firma	
Teléfono:		Cargo:	
Acompañamiento de la Institución Educativa/Secretaria de Educación/Alcaldia Municipal.			
Nombre:	GLORIA DELFINA MOSQUERA		
Email:		Firma	
Teléfono:	3104007064	Cargo:	DIRECTORA
Acompañamiento adicional por la Institución Educativa/Secretaria de Educación/Alcaldia Municipal.			
Nombre:			
Email:		Firma	
Teléfono:		Cargo:	

V. REGISTRO FOTOGRÁFICO : Identificar las áreas afectadas, cuando requiera demolición o reposición o mejoramiento

1

2

3

4

5

6

VI. CONDICIONES DEL PREDIO PARA TENER EN CUENTA EN EL PRESUPUESTO

Acceso al predio

[ ] Vehícular [X] Peatonal [X] Fluvial [X] Marítima [ ] Otro:

Distancia en km desde el casco urbano: 42 KM

El predio cuenta con servicios de: https://scontent.feoh3-1.fna.fbcdn.net/v/t1.15752-9/38864126_2350824575180098

Agua SI [ ] NO [X] **Luz** SI [ ] NO [X] Gas SI [ ] NO [X] Alcantari SI [ ] NO [X] **Tel.** SI [ ] NO [X]

Se requiere realizar demoliciones SI [ ] NO [X] [ ] M2 Material predominante

OBSERVACIONES Y RECOMENDACIONES (Relacione aquí todo lo que considere importante como parte del diagnóstico)

La sede queda de Tumaco por via fluvial a 42 KM y un recorrido a pie de 2km

Requiere mejoras en la bateria sanitaria y un pozo séptico, un tanque de almacenamiento, pintura, enchape y reposición de aparos sanitarios.

OK

GOBIERNO DE COLOMBIA
MINEDUCACIÓN

Manos a la escuela

Organización Internacional para las Migraciones (OIM)
El Organismo de las Naciones Unidas para la Migración

Página 1 de 6

DIAGNÓSTICO CONSTRUCCIÓN DE INFRAESTRUCTURA EDUCATIVA

I. INFORMACIÓN GENERAL DEL ESTABLECIMIENTO EDUCATIVO

NOMBRE DE LA INSTITUCIÓN EDUCATIVA:	INSTITUCION EDUCATIVA LA ENSENADA
CODIGO DANE INSTITUCIÓN EDUCATIVA:	252835001210
NOMBRE DE LA SEDE EDUCATIVA:	SOLEDA Curay
CODIGO DANE DE LA SEDE EDUCATIVA:	252835001287
Dirección/ Municipio:	Nariño Tumaco Departamento Nariño
FECHA DE VISITA: DIA / MES / AÑO	JORNADAS: MAÑANA X / TARDE / NOCHE
COORDENADAS GEOGRAFICAS (GPS)	X: 1° 53' 44.8" N Y: 78° 35' 13.4" O
RECTOR:	Gloria Delfina Mosquera — URBANA / RURAL X
E-mail:	GloriaMosquera@Gmail.com — TELÉFONO: 3104007064

- La I.E. dispone de predio con certificado de libertad y tradición, escritura a nombre de la I.E. o del Municipio ó resolución de adjudicación de etnías indígenas o afrocolombianos. SI [ ] NO [X] — Tipo de doc.: ____ No del doc. : ____ Anexa documento: SI [ ] NO [ ]

El predio o el inmueble donde se ubica el establecimiento educativo se encuentra en un terreno estable y no genera ningún tipo de riesgo para los estudiantes: SI [X] NO [ ]

* En caso de que la respuesta sea **NO** indique a continuación porque:

[ ] Deslizamiento [ ] Inundación [ ] Receptor de Deslizamiento [ ] Relleno Sanitario [ ] Zona Pantanosa [ ] Zona de protección [ ] Problemas estructurales [ ] otro, ¿Cuál?

Amplie si considera : ____

	GRADO	No. NIÑOS	No. NIÑAS	GRADO	No. NIÑOS	No. NIÑAS	GRADO	No. NIÑOS	No. NIÑAS	No. ADULTOS	
II.INFORMACIÓN BASE (DATOS DE MATRICULA DE LA MAYOR JORNADA)	PREJARDIN			PRIMERO	3	2	SEXTO			Adultos Mujeres	
	JARDIN			SEGUNDO	1	3	SÉPTIMO			Adultos hombres	
	TRANSICIÓN			TERCERO	1	2	OCTAVO			TOTAL	
				CUARTO	3	2	NOVENO			TOTAL ESTUDIANTES EN EL ESTABLECIMIENTO EDUCATIVO	
				QUINTO	5	4	DECIMO				
ESTUDIANTES							ONCE			No.	26
	TOTAL			TOTAL	13	13	TOTAL				

II. INFORMACIÓN DE LA INFRAESTRUCTURA EXISTENTE

No. DE AULAS	2		BIBLIOTECA		LABORATORIO		otro, Cual?
No. BATERIA SANITARIA	1	No. De aparatos 1	COMEDOR	1	INTERNADO		

III. NECESIDADES DE MEJORAMIENTO DE LA INFRAESTRUCTURA EXISTENTE

Nota: (De la siguiente relación de actividades, si el establecimiento lo requiere, relacione su Ubicación,cantidad, Unidad, Medidas y el Material estimado, de lo contrario indique /)

1. AGUA Y SANEAMIENTO BÁSICO : El establecimiento requiere:

	Ubicación	Cant.	UND.	Medidas	Material
A. TANQUE ALMACENAMIENTO AGUA:	B/Santa	1	Und	1000Lt	Plastico
B. TUBERIA HIDRÁULICA Y ACCESORIOS	B/Santa	80	MTL	1/2"	PVC
C. POZO SÉPTICO:	B/Santa	1	Und	2x2,50x2	Mamposteria
D.TUBERIA SANITARIA Y ACCESORIOS:	B/Santa	23	UND:	4"	PVC
E. CAJAS DE INSPECCIÓN:	Salones		UND:		
F. CANAL Y BANTES AGUAS LLUVIAS:	Salones	12	ML	6t6	Bajante Amazonas
G.Otro					

Scanned by CamScanner

2. MANTENIMIENTO CORRECTIVO: El establecimiento requiere:

A. REPOSICIÓN DE TEJA:	Ubicación:		Cant:		UND:		Medidas		Material	
B. REPOSICIÓN ESTRUCTURA CUBIERTA	Ubicación:		Cant:		UND:		Medidas		Material	
C. REPOSICIÓN DE SANITARIO	Ubicación:	B/Sanitario	Cant:	2	UND:	und	Medidas	Estandar	Material	Sanitario en Porcelana
D. REPOSICIÓN DE LAVAMOS	Ubicación:	B/Sanitari	Cant:	2	UND:	und	Medidas	Estando	Material	lavamanos en Porcelana
E. REPOSICIÓN DE ORINAL	Ubicación:		Cant:		UND:		Medidas		Material	
F. REPOSICIÓN DE MESÓN	Ubicación:		Cant:		UND:		Medidas		Material	
G.REPOSICIÓN DE MURO	Ubicación:	B/Sanitar	Cant:	30	UND:	m^2	Medidas		Material	Mamposteria en ladrillo
H. REPOSICIÓN ENCHAPE PARED	Ubicación:		Cant:		UND:		Medidas		Material	
I. REPOSICIÓN ENCHAPE PISO	Ubicación:		Cant:	35	UND:	m^2	Medidas		Material	
J. REPOSICIÓN POSETA LAVATRAPEROS	Ubicación:		Cant:		UND:		Medidas		Material	
K. REPOSICIÓN DE PUERTAS:	Ubicación:	Bat Sant	Cant:	2	UND:	Ur	Medidas	2ro x 0.75	Material	Aluminio
L. REPOSICIÓN DE VENTANAS:	Ubicación:		Cant:		UND:		Medidas		Material	
M. REPOSICIÓN DE CIELO RASO:	Ubicación:		Cant:		UND:		Medidas		Material	
N. REPOSICIÓN DE LÁMPARAS:	Ubicación:		Cant:		UND:		Medidas		Material	
Ñ. REP. INTERRUPTORES Y O TOMAS:	Ubicación:		Cant:		UND:		Medidas		Material	
O. REPOSICIÓN TABLERO ELÉCTRICO:	Ubicación:		Cant:		UND:		Medidas		Material	
P. INSTALACIÓN TUBERIA MT:	Ubicación:		Cant:		UND:		Medidas		Material	
Q.Otro	Ubicación:		Cant:		UND:		Medidas		Material	

R. SUMNISTRO E INSTALACIÓN DE PANEL SOLAR: (SÓLO PARA ILUMINACIÓN, INDICAR NÚMERO DE BOMBILLOS A ABASTECER) _____

3. MANTENIMIENTO PREVENTIVO : El establecimiento requiere:

A. PAÑETE MURO M2:	Ubicación:	Salones	Cant:	20	UND:	m^2	Medidas		Material	
B. VINILO SOBRE MURO 2 MANOS:	Ubicación:	Salones	Cant:	60	UND:	m^2	Medidas		Material	
C. KORAZA SOBRE MURO 2 MANOS:	Ubicación:		Cant:		UND:		Medidas		Material	
D. IMPERMEABILIZACIÓN MUROS	Ubicación:		Cant:		UND:		Medidas		Material	
E. IMPERMEABILIZACIÓN PLACAS:	Ubicación:	Salones	Cant:	84	UND:	m^2	Medidas	8x14	Material	
F. CAMBIO DE GRIFERIA:	Ubicación:	B/Sanitario	Cant:	3	UND:	und	Medidas		Material	
G.Otro: Cual?	Ubicación:		Cant:		UND:		Medidas		Material	

4.DOTACIÓN DE MOBILIARIO: (Si no existe el elemento o esta en avanzado estado de deterioro*)El establecimiento requiere:

A.TABLERO:	Deterioro		No existe		Cantidad	
B. PUESTO PARA DOCENTE (MESA Y SILLA):	Deterioro		No existe	X	Cantidad	2
C. PUESTO UNIPERSONAL ALUMNO (MESA Y SILLA):	Deterioro	X	No existe		Cantidad	8
D.MUEBLE DE ALMACENAMIENTO:	Deterioro		No existe		Cantidad	
E.TANDEM DE CANECAS:	Deterioro		No existe	X	Cantidad	2

* Estado de deterioro: Faltan piezas al mobiliario ejm: tornillos, piezas completas, chapas; presenta deficiencias físicas como desoldado, con filos o puntas oxidadas cortantes, fracturas o huecos, son inestables e inseguros.

5. CONSTRUCCIÓN NUEVA : El establecimiento evidencia la falta de instalaciones y ambientes escolares (Describa claramente la necesidad, indicando el motivo, el tipo y número de espacios requeridos)

Scanned by CamScanner

III. LEVANTAMIENTO DEL PREDIO Y UBICACIÓN DE LOS ESPACIOS (INCLUIR MEDIDAS) Ubicar según Norte

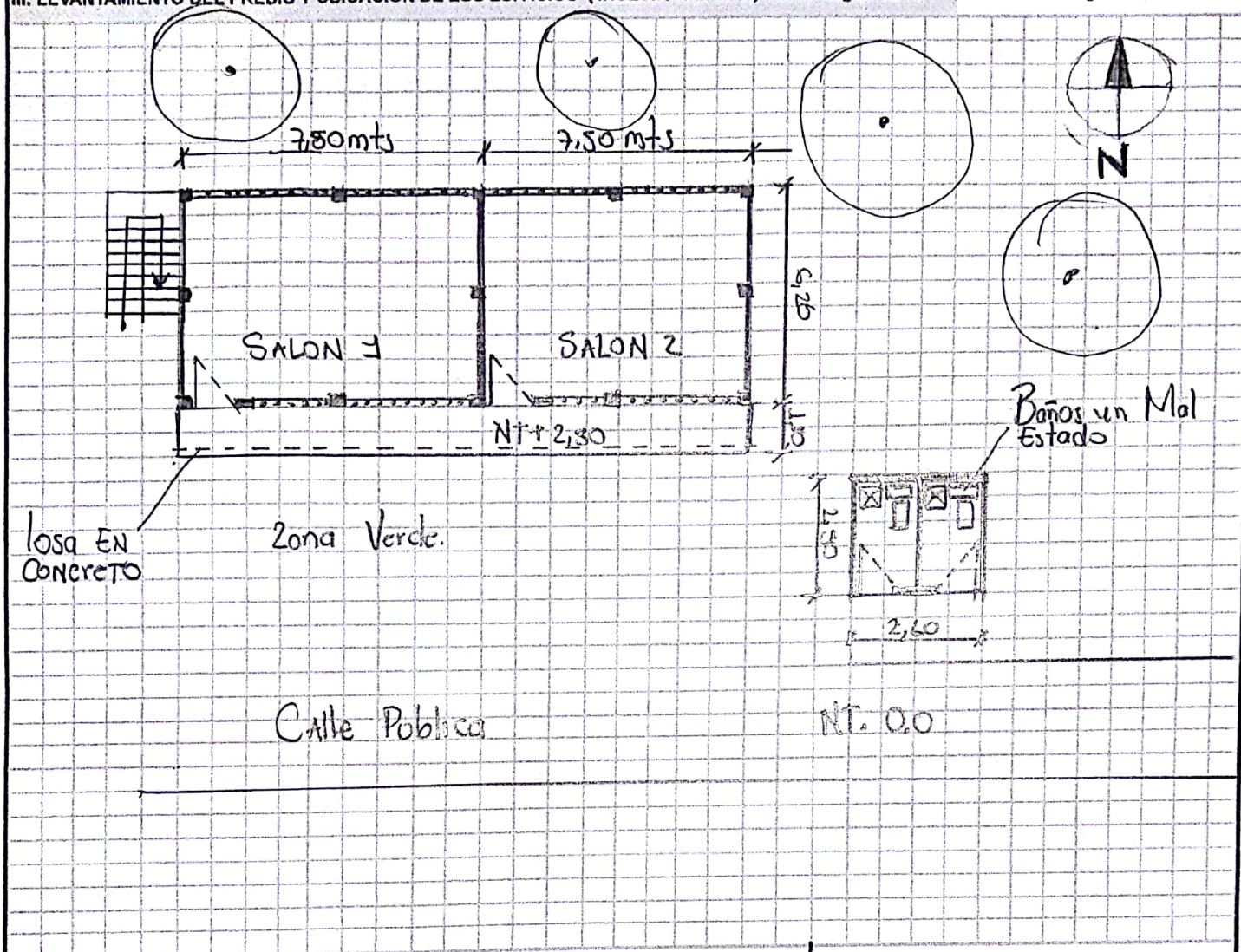

Debe tener en cuenta en el esquema los siguientes aspectos:
1. Ubicación de elementos hidráulicos y sanitarios :indicar: ubicación de acometida hidraulica y diámetro - tanques de reserva y su dimensión.
2. Ubicación de elementos eléctricos: indicar ubicación del transformador - contador - tablero eléctrico - planta eléctrica.

IV. CONTACTOS

Acompañamiento por parte del MEN
Nombre: ABRAHAM YELA GARCIA
Email: abrahhan@hotmail.com
Teléfono: 3218726444
Firma
C.C. 1086724434

Acompañamiento de la OIM:
Nombre: Angelica Maria Ruiz
Email: angelicaosruiz@gmail.com
Teléfono: 3152988266
Firma Angelica Mª Ruiz
Cargo: Socióloga

Acompañamiento de la Institución Educativa/Secretaria de Educación/Alcaldia Municipal.
Nombre: Gloria D. Mosquera
Email:
Teléfono: 3104007064
Firma Gloria D. Mosquera
Cargo: DIRECTOR

Acompañamiento adicional por la Institución Educativa/Secretaria de Educación/Alcaldia Municipal.
Nombre:
Email:
Teléfono:
Firma
Cargo:

Scanned by CamScanner

V. REGISTRO FOTOGRÁFICO : Identificar las áreas afectadas, cuando requiera demolición o reposición o mejoramiento

1

2

3

4

5

6

VI. CONDICIONES DEL PREDIO PARA TENER EN CUENTA EN EL PRESUPUESTO

Acceso al predio

[ ] Vehicular [X] Peatonal [X] Fluvial [X] Marítima [ ] Otro:

Distancia en km desde el casco urbano: 42 Km

El predio cuenta con servicios de:

Agua SI [ ] NO [X] Luz SI [ ] NO [X] Gas SI [ ] NO [X] Alcantarill SI [ ] NO [X] Tel. SI [ ] NO [X]

Se requiere realizar demoliciones SI [ ] NO [X] [ ] M2 Material predominante

OBSERVACIONES Y RECOMENDACIONES (Relacione aquí todo lo que considere importante como parte del diagnóstico)

la sede queda de tomaco por vía fluvial al 42 km y un recorrido apre 2 km. Se requiere mejoras en la batería Sanitaria y un pozo Septico., un tanque de almacenamiento, pintura, enchape y reposición de aparatos Sanitarios.

Scanned by CamScanner

DIAGNÓSTICO CONSTRUCCIÓN DE INFRAESTRUCTURA EDUCATIVA

I. INFORMACIÓN GENERAL DEL ESTABLECIMIENTO EDUCATIVO

NOMBRE DE LA INSTITUCIÓN EDUCATIVA:	CENTRO EDUCATIVO INDIGENA AWA VERDE														
CODIGO DANE INSTITUCIÓN EDUCATIVA:	252835006343														
NOMBRE DE LA SEDE EDUCATIVA:	PANELERO														
CODIGO DANE DE LA SEDE EDUCATIVA:	252835007137														
Dirección/ Municipio:	SAN ANDRES DE TUMACO					Departamento	NARIÑO								
FECHA DE VISITA	DIA	6	MES	10	AÑO	2018	JORNADAS	MAÑANA	X	TARDE		NOCHE			
COORDENADAS GEOGRAFICAS (GPS)	X:	1º22´32.8´´N													
	Y:	78´21´21,9´´W													
RECTOR:	MARTHA LUCIA ORTIZ					URBANA		RURAL	X						
E-mail:						TELÉFONO:	3178530640								

* La **I.E.** dispone de predio con certificado de libertad y tradición, escritura a nombre de la I.E. o del Municipio ó resolución de adjudicación de etnías indígenas o afrocolombianos.

SI [ ] NO [X] Tipo de doc.: No del doc. : Anexa documento: SI [ ] NO [ ]

El predio o el inmueble donde se ubica el establecimiento educativo se encuentra en un terreno estable y no genera ningún tipo de riesgo para los estudiantes: SI [X] NO [ ]

* En caso de que la respuesta sea **NO** indique a continuación porque:

[ ] Deslizamiento [ ] Receptor de Deslizamiento [ ] Zona Pantanosa [ ] Problemas estructurales
[ ] Inundación [ ] Relleno Sanitario [ ] Zona de protección [ ] otro, ¿Cuál?

Amplie si considera :

II.INFORMACIÓN BASE (DATOS DE MATRICULA DE LA MAYOR JORNADA)	GRADO	No. NIÑOS	No. NIÑAS	GRADO	No. NIÑOS	No. NIÑAS	GRADO	No. NIÑOS	No. NIÑAS	No. ADULTOS	
	PREJARDIN			PRIMERO		3	SEXTO			Adultos Mujeres	
	JARDIN			SEGUNDO	3	3	SÉPTIMO			Adultos hombres	
	TRANSICIÓN	5	5	TERCERO	1		OCTAVO			**TOTAL**	
				CUARTO		4	NOVENO			**TOTAL ESTUDIANTES EN EL ESTABLECIMIENTO EDUCATIVO**	
				QUINTO	1	4	DECIMO				
ESTUDIANTES							ONCE			**29**	
	TOTAL	**5**	**5**	**TOTAL**	**5**	**14**	**TOTAL**				

II. INFORMACIÓN DE LA INFRAESTRUCTURA EXISTENTE

No. DE AULAS	1		BIBLIOTECA		LABORATORIO		otro, Cual?	
No. BATERIA SANITARIA	1	No. De aparatos	2	COMEDOR	0	INTERNADO		

III. NECESIDADES DE MEJORAMIENTO DE LA INFRAESTRUCTURA EXISTENTE

Nota: (De la siguiente relación de actividades, si el establecimiento lo requiere, relacione su Ubicación,cantidad, Unidad, Medidas y el Material estimado, de lo contrario indique /)

1. AGUA Y SANEAMIENTO BÁSICO : El establecimiento requiere:

A. TANQUE ALMACENAMIENTO AGUA:	Ubicació	AULA	Cant	4	UNI	UND	Medidas	1000LT	Material	PLASTICO
B. TUBERIA HIDRÁULICA Y ACCESORIOS	Ubicació	AULA	Cant	15	UNI	ML	Medidas	1/2"	Material	PVC
C. POZO SÉPTICO:	Ubicació	B. SANITARIA	Cant	2	UNI	UND	Medidas	2X2X3	Material	MAMPOSTERIA
D.TUBERIA SANITARIA Y ACCESORIOS:	Ubicació	B. SANITARIA	Cant	15	UNI	ML	Medidas	4"	Material	PVC
E. CAJAS DE INSPECCIÓN:	Ubicació	B. SANITARIA	Cant	1	UNI		Medidas	1X1	Material	CONCRETO
F. CANAL Y BANTES AGUAS LLUVIAS:	Ubicació	AULA	Cant	40	UNI	ML	Medidas		Material	BAJANTE TIPO AMAZONAS CON ACCESORIOS
G.Otro	Ubicación:		Cant		UNI		Medidas		Material	

2. MANTENIMIENTO CORRECTIVO: El establecimiento requiere:

A. REPOSICIÓN DE TEJA:	Ubicació	AULA	Cant	135	UNI	m2	Medidas	15X9	Material	TERMOACUSTICO
B. REPOSICIÓN ESTRUCTURA CUBIERTA	Ubicació	AULA	Cant	95	UNI	ML	Medidas	4X2´´	Material	VIGA EN MADERA
C. REPOSICIÓN DE SANITARIO	Ubicació	BATERIA SANITARIA	Cant	2	UNI	UND	Medidas		Material	
D. REPOSICIÓN DE LAVAMOS	Ubicació	BATERIA SANITARIA	Cant	2	UNI	UND	Medidas		Material	
E. REPOSICIÓN DE ORINAL	Ubicació	BATERIA SANITARIA	Cant	1	UNI	ML	Medidas	1,20X0,30	Material	
F. REPOSICIÓN DE MESÓN	Ubicació		Cant		UNI		Medidas		Material	
G.REPOSICIÓN DE MURO	Ubicació	AULA	Cant	35,8	UNI	M2	Medidas		Material	
H. REPOSICIÓN ENCHAPE PARED	Ubicació	BATERIA SANITARIA	Cant	10	UNI	M2	Medidas	5X2	Material	
I. REPOSICIÓN ENCHAPE PISO	Ubicació	AULA	Cant	130	UNI	M3	Medidas		Material	CERAMICA
J. REPOSICIÓN POSETA LAVATRAPEROS	Ubicació		Cant		UNI		Medidas		Material	
K. REPOSICIÓN DE PUERTAS:	Ubicació	/ SANITARIA Y SALO	Cant	4	UNI	UND	Medidas	1X2.07	Material	ALUMINIO
L. REPOSICIÓN DE VENTANAS:	Ubicació	/ SANITARIA Y SALO	Cant	4	UNI	UND	Medidas	2X3,85	Material	ALUMINIO
M. REPOSICIÓN DE CIELO RASO:	Ubicació	AULA	Cant	100	UNI	M2	Medidas		Material	
N. REPOSICIÓN DE LÁMPARAS:	Ubicació	AULA	Cant	8	UNI	UND	Medidas		Material	
Ñ. REP. INTERRUPTORES Y O TOMAS:	Ubicació	AULA	Cant	6	UNI	UND	Medidas		Material	
O. REPOSICIÓN TABLERO ELÉCTRICO:	Ubicació	AULA	Cant	4	UNI	UND	Medidas		Material	
P. INSTALACIÓN TUBERIA MT:	Ubicació	AULA	Cant	30	UNI	ML	Medidas		Material	
Q.Otro	Ubicació		Cant		UNI		Medidas		Material	

R. SUMNISTRO E INSTALACIÓN DE PANEL SOLAR: (SÓLO PARA ILUMINACIÓN, INDICAR NÚMERO DE BOMBILLOS A ABASTECER)

SUMINISTRO DE PANEL SOLAR DEBIDO A LA FALTA DEL SERVICIO ELECTRICO PARA 6 BOMBILLOS

3. MANTENIMIENTO PREVENTIVO : El establecimiento requiere:

A. PAÑETE MURO M2:	Ubicació		Cant		UNI		Medidas		Material	
B. VINILO SOBRE MURO 2 MANOS:	Ubicació	AULA	Cant	59	UNI	M2	Medidas		Material	
C. KORAZA SOBRE MURO 2 MANOS:	Ubicació	AULA	Cant	100	UNI	M2	Medidas		Material	
D. IMPERMEABILIZACIÓN MUROS	Ubicació		Cant		UNI		Medidas		Material	
E. IMPERMEABILIZACIÓN PLACAS:	Ubicació		Cant		UNI		Medidas		Material	
F. CAMBIO DE GRIFERIA:	Ubicació	B/SANITARIA	Cant	4	UNI	UND	Medidas		Material	
G.Otro: Cual?	Ubicació		Cant		UNI		Medidas		Material	

4.DOTACIÓN DE MOBILIARIO: (Si no existe el elemento o esta en avanzado estado de deterioro*)El establecimiento requiere:

A.TABLERO:	Deterioro	X	No existe		Cantidad	2
B. PUESTO PARA DOCENTE (MESA Y SILLA):	Deterioro	X	No existe		Cantidad	1
C. PUESTO UNIPERSONAL ALUMNO (MESA Y SILLA):	Deterioro		No existe	X	Cantidad	2
D.MUEBLE DE ALMACENAMIENTO:	Deterioro	X	No existe		Cantidad	12
E.TANDEM DE CANECAS:	Deterioro	X	No existe		Cantidad	5

* Estado de deterioro: Faltan piezas al mobiliario ejm: tornillos, piezas completas, chapas; presenta deficiencias físicas como desoldado, con filos o puntas oxidadas cortantes, fracturas o huecos, son inestables e inseguros.

5. CONSTRUCCIÓN NUEVA : El establecimiento evidencia la falta de instalaciones y ambientes escolares (Describa claramente la necesidad, indicando el motivo, el tipo y número de espacios requeridos)

la sede requiere construccion de bateria sanitaria y mejoramiento de aulas ya que los salones están en malas condiciones

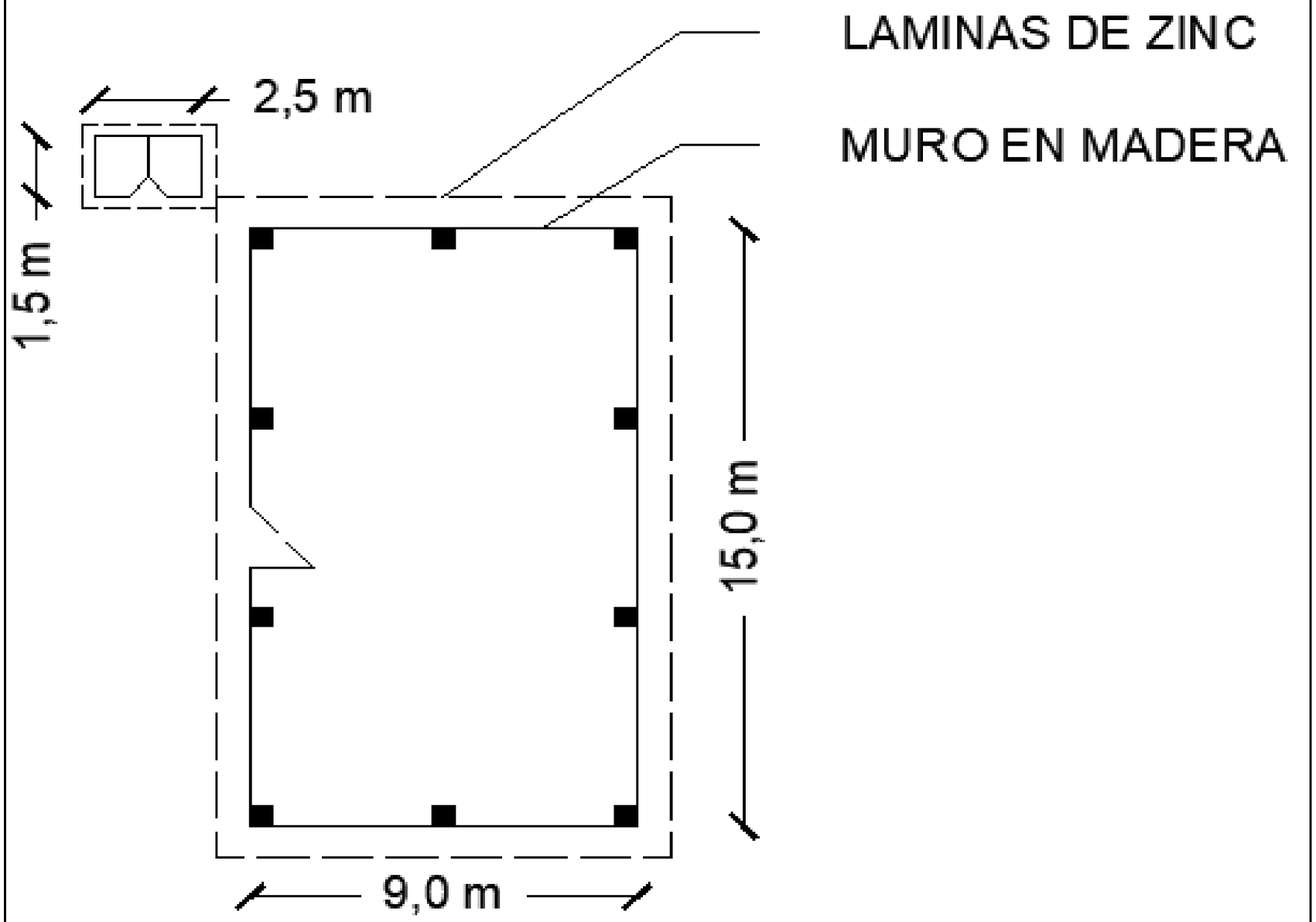

Debe tener en cuenta en el esquema los siguientes aspectos:
1. Ubicación de elementos hidráulicos y sanitarios :indicar: ubicación de acometida hidraulica y diámetro - tanques de reserva y su dimensión.
2. Ubicación de elementos eléctricos: indicar ubicación del transformador - contador - tablero eléctrico - planta eléctrica.

IV. CONTACTOS

Acompañamiento por parte del MEN			
Nombre:	ABRAHAM YELA GARCIA		
Email:	abrahhan@hotmail.com	Firma	
Teléfono:	3218726444	C.C.	1086724434
Acompañamiento de la OIM:			
Nombre:	VICTOR BERMUDEZ		
Email:		Firma	
Teléfono:		Cargo:	
Acompañamiento de la Institución Educativa/Secretaria de Educación/Alcaldia Municipal.			
Nombre:	MARTHA LUCIA ORTIZ		
Email:		Firma	
Teléfono:	3104007064	Cargo:	DIRECTORA
Acompañamiento adicional por la Institución Educativa/Secretaria de Educación/Alcaldia Municipal.			
Nombre:	JOSE SANTOS LOPEZ		
Email:		Firma	
Teléfono:		Cargo:	

V. REGISTRO FOTOGRÁFICO : Identificar las áreas afectadas, cuando requiera demolición o reposición o mejoramiento

1 FACHADA PRINCIPAL

2 BATERIA SANITARIA

COMEDOR

DETALLE DE MURO

3 AULA DE CLASE

4 COCINA

VI. CONDICIONES DEL PREDIO PARA TENER EN CUENTA EN EL PRESUPUESTO

Acceso al predio						Distancia en km desde el casco urbano	125KM
X Vehícular	X Peatonal	X Fluvial	Marítima	Otro:			

El predio cuenta con servicios de: https://scontent.feoh3-1.fna.fbcdn.net/v/t1.15752-9/38864126_2350824575180098_64

Agua SI NO X **Luz** SI NO X Gas SI NO X Alcantaril SI NO X **Tel.** SI NO X

Se requiere realizar demoliciones SI NO X M2 Material predominante

OBSERVACIONES Y RECOMENDACIONES (Relacione aquí todo lo que considere importante como parte del diagnóstico)

LA COMUNIDAD DE LA SEDE PANELERO REQUIERE TUBERIA HIDRAULICA PARA EL ABASTECIMIENOTO DE AGUA DE LA MONTAÑA

A la sede se llega desde Tumaco hasta el kilometro 88 por vía pavimentada (hora y 45 minutos), luego se camina 2 horas hasta el río guiza, 10 minutos pasando el río por una canoa llamada potrillo y luego caminar 2 horas y 20 minutos subiendo la montaña hasta la sede

Manos a la escuela

Página 1 de 4

DIAGNÓSTICO CONSTRUCCIÓN DE INFRAESTRUCTURA EDUCATIVA

I. INFORMACIÓN GENERAL DEL ESTABLECIMIENTO EDUCATIVO

NOMBRE DE LA INSTITUCIÓN EDUCATIVA:	CENTRO EDUCATIVO INDIGENA AWA VERDE
CODIGO DANE INSTITUCIÓN EDUCATIVA:	252835000843
NOMBRE DE LA SEDE EDUCATIVA:	PANELERO
CODIGO DANE DE LA SEDE EDUCATIVA:	252835007137
Dirección/ Municipio:	SAN ANDRES DE TUMACO — Departamento: NARIÑO
FECHA DE VISITA: DIA 06 MES 10 AÑO 2018	JORNADAS: MAÑANA X TARDE NOCHE
COORDENADAS GEOGRAFICAS (GPS)	X: 1°22'32.8"N Y: 78°21'21,9"W
RECTOR: MARTHA LUCIA ORTIZ	URBANA RURAL
E-mail:	TELÉFONO: 3778530640

- La I.E. dispone de predio con certificado de libertad y tradición, escritura a nombre de la I.E. o del Municipio ó resolución de adjudicación de etnias indígenas o afrocolombianos. SI [ ] NO [X] Tipo de doc.: ____ No del doc.: ____ Anexa documento: SI [ ] NO [ ]

El predio o el inmueble donde se ubica el establecimiento educativo se encuentra en un terreno estable y no genera ningún tipo de riesgo para los estudiantes: SI [X] NO [ ]

- En caso de que la respuesta sea NO indique a continuación porque:

[ ] Deslizamiento [ ] Inundación [ ] Receptor de Deslizamiento [ ] Relleno Sanitario [ ] Zona Pantanosa [ ] Zona de protección [ ] Problemas estructurales [ ] otro, ¿Cuál?

Amplie si considera: ____

II. INFORMACIÓN BASE (DATOS DE MATRICULA DE LA MAYOR JORNADA)

GRADO	No. NIÑOS	No. NIÑAS	GRADO	No. NIÑOS	No. NIÑAS	GRADO	No. NIÑOS	No. NIÑAS
PREJARDIN			PRIMERO		3	SEXTO		
JARDIN			SEGUNDO	3	3	SÉPTIMO		
TRANSICIÓN	5	5	TERCERO	1		OCTAVO		
			CUARTO		4	NOVENO		
			QUINTO	1	4	DECIMO		
ESTUDIANTES						ONCE		
TOTAL	5	5	TOTAL	5	14	TOTAL		

No. ADULTOS	
Adultos Mujeres	
Adultos hombres	
TOTAL	
TOTAL ESTUDIANTES EN EL ESTABLECIMIENTO EDUCATIVO	29

III. INFORMACIÓN DE LA INFRAESTRUCTURA EXISTENTE

No. DE AULAS: 01 — BIBLIOTECA: [ ] — LABORATORIO: [ ] — otro, Cual?

No. BATERIA SANITARIA: 1 — No. De aparatos: 0 — COMEDOR: [ ] — INTERNADO: [ ]

III. NECESIDADES DE MEJORAMIENTO DE LA INFRAESTRUCTURA EXISTENTE

P

1. AGUA Y SANEAMIENTO BÁSICO : El establecimiento requiere:

A. TANQUE ALMACENAMIENTO AGUA:	Ubicación:	Aula	Cant: 4	UND: UNI	Medidas:	1000	Material:	plastico
B. TUBERIA HIDRÁULICA Y ACCESORIOS:	Ubicación:	Aula	Cant: 15	UND:	Medidas:		Material:	Pve
C. POZO SÉPTICO:	Ubicación:	B/sanitario	Cant: 1	UND: UNI	Medidas:	2X2X3	Material:	Concreto X Hamposteria
D. TUBERIA SANITARIA Y ACCESORIOS:	Ubicación:	B/sanitario	Cant: 15	UND: ML	Medidas:	4"	Material:	Pvc
E. CAJAS DE INSPECCIÓN:	Ubicación:	B/sanitario	Cant: 1	UND: UNI	Medidas:	1X1	Material:	Concreto
F. CANAL Y BANTES AGUAS LLUVIAS:	Ubicación:	Aula	Cant: 40	UND: ML	Medidas:		Material:	Bagunte Bajantes
G. Otro	Ubicación:		Cant:	UND:	Medidas:		Material:	

Scanned by CamScanner

2. MANTENIMIENTO CORRECTIVO: El establecimiento requiere:

	Ubicación	Cant	UND	Medidas	Material
A. REPOSICIÓN DE TEJA:	Aula	135		15X9	termo Acustico
B. REPOSICIÓN ESTRUCTURA CUBIERTA:	Aula	95	ML	4X2	Viga en Madera
C. REPOSICIÓN DE SANITARIO	B/sanitario	2			
D. REPOSICIÓN DE LAVAMOS	B/sanitario	2			
E. REPOSICIÓN DE ORINAL	B/sanitario	1	ML	1,20X030	
F. REPOSICIÓN DE MESÓN					
G. REPOSICIÓN DE MURO	Aula	35.80	M2		
H. REPOSICIÓN ENCHAPE PARED	B/sanitario	10	M2	5X2	
I. REPOSICIÓN ENCHAPE PISO	Aula.	130	M2		ceramica.
J. REPOSICIÓN POSETA LAVATRAPEROS					
K. REPOSICIÓN DE PUERTAS:	Aula y B/S	4	UND	1X7.01	Aluminio
L. REPOSICIÓN DE VENTANAS:	Aula y B/S	4	UND	2X3.85	Aluminio
M. REPOSICIÓN DE CIELO RASO:	Aula.	100	M2		
N. REPOSICIÓN DE LÁMPARAS:	Aula	8	UND		
Ñ. REP. INTERRUPTORES Y O TOMAS:	Aula	6	UND		
O. REPOSICIÓN TABLERO ELÉCTRICO:	Aula.	4	UND		
P. INSTALACIÓN TUBERIA MT:	Aula	30	ML		
Q. Otro					

R. SUMINISTRO E INSTALACIÓN DE PANEL SOLAR: (SÓLO PARA ILUMINACIÓN, INDICAR NÚMERO DE BOMBILLOS A ABASTECER) 8

SUMINISTRO DE PANEL SOLAR DEBIDO A LA FALTA DEL SERVICIO ELECTRICO PARA 6 BOMBILLOS

3. MANTENIMIENTO PREVENTIVO : El establecimiento requiere:

	Ubicación	Cant	UND	Medidas	Material
A. PAÑETE MURO M2:					
B. VINILO SOBRE MURO 2 MANOS:	Aula	59	M2		
C. KORAZA SOBRE MURO 2 MANOS:	Aula	100	M2		
D. IMPERMEABILIZACIÓN MUROS					
E. IMPERMEABILIZACIÓN PLACAS:					
F. CAMBIO DE GRIFERIA:	B/sanitario	4	UND		
G. Otro: Cual?		-			

4. DOTACIÓN DE MOBILIARIO: (Si no existe el elemento o esta en avanzado estado de deterioro*)El establecimiento requiere:

	Deterioro	No existe	Cantidad
A. TABLERO:	X		2
B. PUESTO PARA DOCENTE (MESA Y SILLA):	X		1
C. PUESTO UNIPERSONAL ALUMNO (MESA Y SILLA):		X	
D. MUEBLE DE ALMACENAMIENTO:	X		12
E. TANDEM DE CANECAS:	X		5

* Estado de deterioro: Faltan piezas al mobiliario ejm: tornillos, piezas completas, chapas; presenta deficiencias físicas como desoldado, con filos o puntas oxidadas cortantes, fracturas o huecos, son inestables e inseguros.

5. CONSTRUCCIÓN NUEVA : El establecimiento evidencia la falta de instalaciones y ambientes escolares (Describa claramente la necesidad, indicando el motivo, el tipo y número de espacios requeridos)

La sede requiere construccion de Baño sanitario y Mejoramiento de Aulas, ya que los salones estan en malas condiciones.

Scanned by CamScanner

III. LEVANTAMIENTO DEL PREDIO Y UBICACIÓN DE LOS ESPACIOS (INCLUIR MEDIDAS) Ubicar según Norte

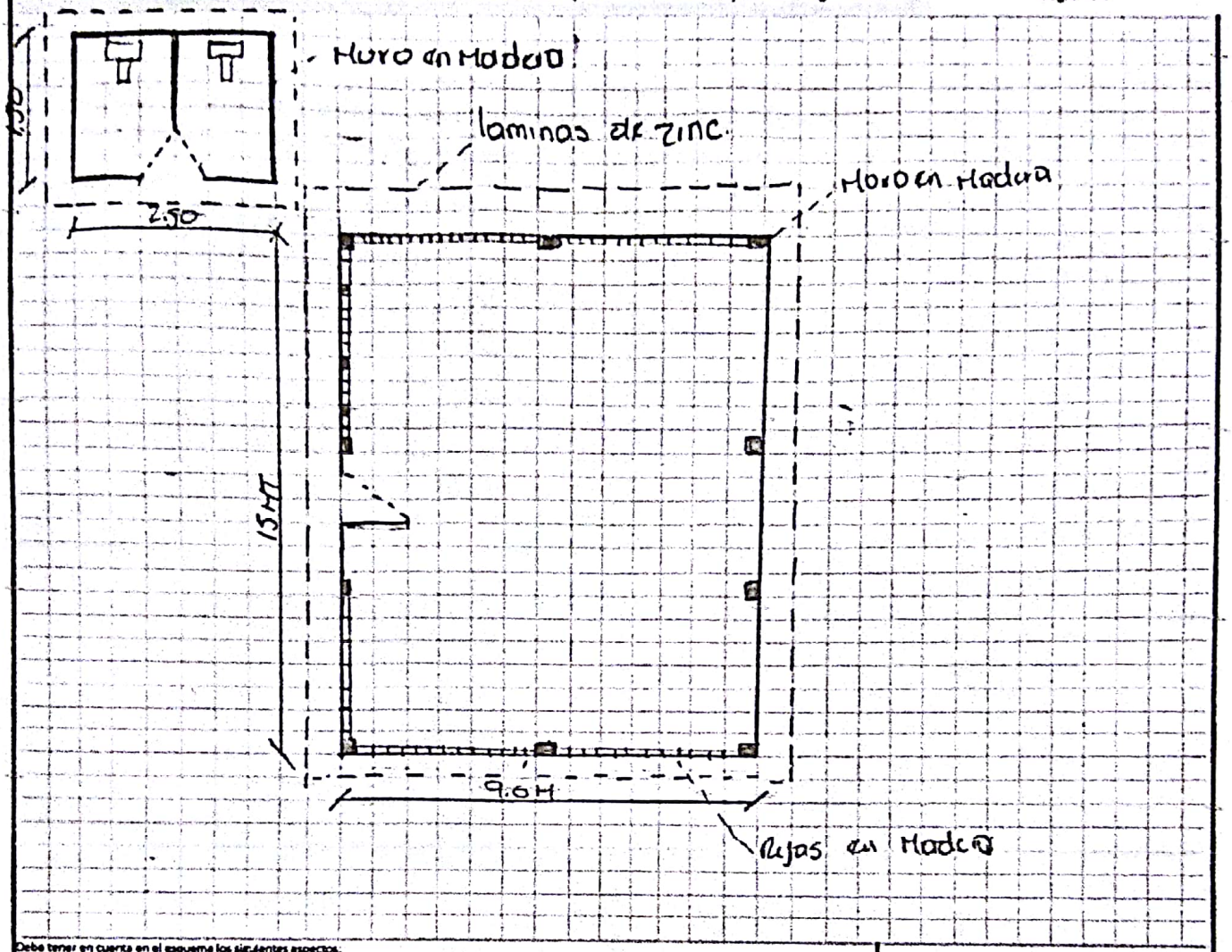

Debe tener en cuenta en el esquema los siguientes aspectos:
1. Ubicación de elementos hidráulicos y sanitarios, indicar: ubicación de acometida hidráulica y diámetro - tanques de reserva y su dimensión.
2. Ubicación de elementos eléctricos: indicar ubicación del transformador - contador - tablero eléctrico - planta eléctrica.

IV. CONTACTOS

Acompañamiento por parte del MEN
Nombre: ABRAHAM YELA GARCIA
Email: abrahhan@hotmail.com
Teléfono: 3218726444
Firma
C.C. 1086724434

Acompañamiento de la OIM:
Nombre: Victor Barmudez
Email: torrabermudez2093@gmail.com
Teléfono: 3173901616
Firma Victor Barmudez

Acompañamiento de la Institución Educativa/Secretaria de Educación/Alcaldía Municipal.
Nombre: Martha Lucia ortiz
Email: cintipi@gmail.com
Teléfono: 3175830640
Firma Martha Lucia ortiz
Cargo: DIRECTOR

Acompañamiento adicional por la Institución Educativa/Secretaría de Educación/Alcaldía Municipal.
Nombre: JOSE SANTOS LOPEZ
Email:
Teléfono: x 315 850 2371
Firma x Jose Santos Lopez
Cargo: x Suplente

Scanned by CamScanner

V. REGISTRO FOTOGRÁFICO : Identificar las áreas afectadas, cuando requiera demolición o reposición o mejoramiento

1

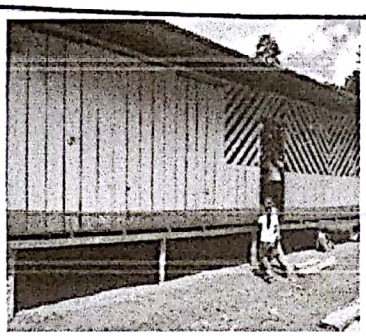

2

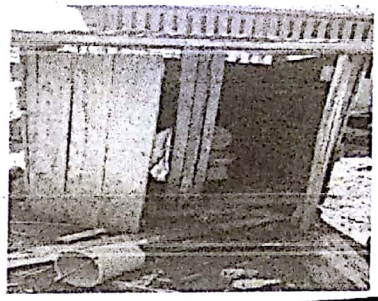

3

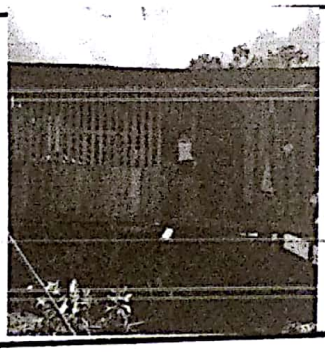

4

5

ESTUDIANTES

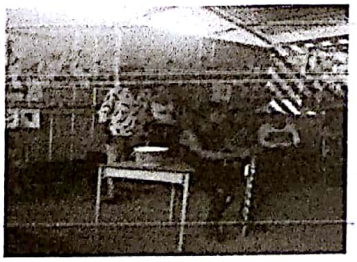

6

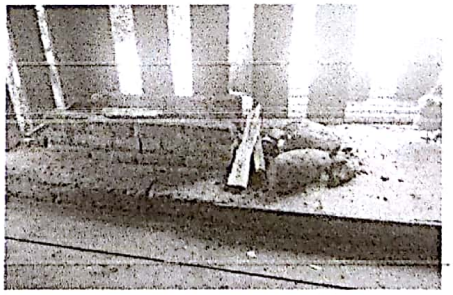

VI. CONDICIONES DEL PREDIO PARA TENER EN CUENTA EN EL PRESUPUESTO

Acceso al predio

[X] Vehicular [Y] Peatonal [X] Fluvial [X] Otro:

Distancia en km desde el casco urbano: ~25 Km

El predio cuenta con servicios de:

Agua SI [ ] NO [X] Luz SI [ ] NO [X] Gas SI [ ] Alcantaril SI [ ] NO [X] Tel. SI [ ] NO [X]

Se requiere realizar demoliciones SI [ ] NO [ ] M2 Material predominante

OBSERVACIONES Y RECOMENDACIONES (Relacione aquí todo lo que considere importante como parte del diagnóstico)

La comunidad de la sede Pandero Requiere tubería hidráulica para abastecimiento de Agua de la montaña. A la sede se llega desde Tumaco hasta el Km 88 por vía pavimentada (hora y 45 minutos) luego se camina 2horas hasta el río Guisa, 10 minutos pasando el río por una canoa llamada potrito y luego caminar 2horas y 20 min subiendo la montaña hasta la sede.

Scanned by CamScanner

DIAGNÓSTICO CONSTRUCCIÓN DE INFRAESTRUCTURA EDUCATIVA

I. INFORMACIÓN GENERAL DEL ESTABLECIMIENTO EDUCATIVO

NOMBRE DE LA INSTITUCIÓN EDUCATIVA:	INSTITUCION EDUCATIVA INDIGENA AWA HOJAL													
CODIGO DANE INSTITUCIÓN EDUCATIVA:	452835006661													
NOMBRE DE LA SEDE EDUCATIVA:	LA TURBIA													
CODIGO DANE DE LA SEDE EDUCATIVA:	452835006539													
Dirección/ Municipio:	SAN ANDRES DE TUMACO				Departamento	NARIÑO								
FECHA DE VISITA	DIA	5	MES	8	AÑO	2018	JORNADAS	MAÑANA	X	TARDE		NOCHE		
COORDENADAS GEOGRAFICAS (GPS)	X:	1°18'46.7"N												
	Y:	78°29'22.5"W												
RECTOR:	JOSE RAFAEL P			URBANA		RURAL	X							
E-mail:	ieindazabaleta@gmail.com			TELÉFONO:	3182182503									

* La **I.E.** dispone de predio con certificado de libertad y tradición, escritura a nombre de la I.E. o del Municipio ó resolución de adjudicación de etnías indígenas o afrocolombianos.

SI [ ] NO [X] Tipo de doc.: No del doc. :

Anexa documento: SI [ ] NO [ ]

El predio o el inmueble donde se ubica el establecimiento educativo se encuentra en un terreno estable y no genera ningún tipo de riesgo para los estudiantes: SI [ ] NO [X]

* En caso de que la respuesta sea **NO** indique a continuación porque:

[ ]	Deslizamiento	[ ]	Receptor de Deslizamiento	[ ]	Zona Pantanosa	[ ]	Problemas estructurales
[X]	Inundación	[ ]	Relleno Sanitario	[ ]	Zona de protección	[ ]	otro, ¿Cuál?

Amplie si considera :

II.INFORMACIÓN BASE (DATOS DE MATRICULA DE LA MAYOR JORNADA)	GRADO	No. NIÑOS	No. NIÑAS	GRADO	No. NIÑOS	No. NIÑAS	GRADO	No. NIÑOS	No. NIÑAS	No. ADULTOS	
	PREJARDIN			PRIMERO	1	6	SEXTO			Adultos Mujeres	
	JARDIN			SEGUNDO	3	3	SÉPTIMO			Adultos hombres	
	TRANSICIÓN	1		TERCERO	1	4	OCTAVO			TOTAL	
				CUARTO	5	1	NOVENO			TOTAL ESTUDIANTES EN EL ESTABLECIMIENTO EDUCATIVO	
				QUINTO	1	1	DECIMO				
ESTUDIANTES							ONCE			27	
	TOTAL	1		TOTAL	11	15	TOTAL	0	0		

II. INFORMACIÓN DE LA INFRAESTRUCTURA EXISTENTE

No. DE AULAS	1		BIBLIOTECA		LABORATORIO		otro, Cual?
No. BATERIA SANITARIA		No. De aparatos		COMEDOR		INTERNADO		

III. NECESIDADES DE MEJORAMIENTO DE LA INFRAESTRUCTURA EXISTENTE

Nota: (De la siguiente relación de actividades, si el establecimiento lo requiere, relacione su Ubicación,cantidad, Unidad, Medidas y el Material estimado, de lo contrario indique /)

1. AGUA Y SANEAMIENTO BÁSICO : El establecimiento requiere:

A. TANQUE ALMACENAMIENTO AGUA:	Ubicación:	AULA	Cant	2	UNI	UND	Medidas	1000LT	Material	PLASTICO
B. TUBERIA HIDRÁULICA Y ACCESORIOS	Ubicación:		Cant		UNI		Medidas		Material	
C. POZO SÉPTICO:	Ubicación:		Cant		UNI		Medidas		Material	
D.TUBERIA SANITARIA Y ACCESORIOS:	Ubicación:		Cant		UNI		Medidas		Material	
E. CAJAS DE INSPECCIÓN:	Ubicación:		Cant		UNI		Medidas		Material	
F. CANAL Y BANTES AGUAS LLUVIAS:	Ubicación:	AULA	Cant	38	UNI	ML	Medidas		Material	BAJANTE TIPO AMAZONAS CON ACCESORIOS
G.Otro	Ubicación:		Cant		UNI		Medidas		Material	

2. MANTENIMIENTO CORRECTIVO: El establecimiento requiere:

A. REPOSICIÓN DE TEJA:	Ubicació	AULA	Cant	40	UNI	m2	Medidas		Material	ZINC
B. REPOSICIÓN ESTRUCTURA CUBIERTA	Ubicació	AULA	Cant	110	UNI	ML	Medidas	4*2"	Material	VIGA EN MADERA DE 4*2"
C. REPOSICIÓN DE SANITARIO	Ubicació		Cant		UNI		Medidas		Material	
D. REPOSICIÓN DE LAVAMOS	Ubicació		Cant		UNI		Medidas		Material	
E. REPOSICIÓN DE ORINAL	Ubicació		Cant		UNI		Medidas		Material	
F. REPOSICIÓN DE MESÓN	Ubicació		Cant		UNI		Medidas		Material	
G.REPOSICIÓN DE MURO	Ubicació		Cant		UNI		Medidas		Material	
H. REPOSICIÓN ENCHAPE PARED	Ubicació		Cant		UNI		Medidas		Material	
I. REPOSICIÓN ENCHAPE PISO	Ubicació		Cant		UNI		Medidas		Material	
J. REPOSICIÓN POSETA LAVATRAPEROS	Ubicació		Cant		UNI		Medidas		Material	
K. REPOSICIÓN DE PUERTAS:	Ubicació	SALONES	Cant	3	UNI	UND	Medidas	1,80X0,90	Material	METALICA
L. REPOSICIÓN DE VENTANAS:	Ubicació	SALONES	Cant	2	UNI	UND	Medidas	2,10X1,80	Material	METALICA
M. REPOSICIÓN DE CIELO RASO:	Ubicació		Cant		UNI		Medidas		Material	
N. REPOSICIÓN DE LÁMPARAS:	Ubicació	SALONES	Cant	6	UNI	UND	Medidas		Material	
Ñ. REP. INTERRUPTORES Y O TOMAS:	Ubicació	SALONES	Cant	12	UNI	UND	Medidas		Material	
O. REPOSICIÓN TABLERO ELÉCTRICO:	Ubicació	SALONES	Cant	2	UNI	UND	Medidas		Material	
P. INSTALACIÓN TUBERIA MT:	Ubicació		Cant		UNI		Medidas		Material	
Q.Otro	Ubicació		Cant		UNI		Medidas		Material	

R. SUMNISTRO E INSTALACIÓN DE PANEL SOLAR: (SÓLO PARA ILUMINACIÓN, INDICAR NÚMERO DE BOMBILLOS A ABASTECER)

SUMINISTRO DE PANEL SOLAR DEBIDO A LA FALTA DEL SERVICIO ELECTRICO PARA 6 BOMBILLOS

3. MANTENIMIENTO PREVENTIVO : El establecimiento requiere:

A. PAÑETE MURO M2:	Ubicació		Cant		UNI		Medidas		Material	
B. VINILO SOBRE MURO 2 MANOS:	Ubicació		Cant		UNI		Medidas		Material	
C. KORAZA SOBRE MURO 2 MANOS:	Ubicació		Cant		UNI		Medidas		Material	
D. IMPERMEABILIZACIÓN MUROS	Ubicació		Cant		UNI		Medidas		Material	
E. IMPERMEABILIZACIÓN PLACAS:	Ubicació		Cant		UNI		Medidas		Material	
F. CAMBIO DE GRIFERIA:	Ubicació		Cant		UNI		Medidas		Material	
G.Otro: Cual?	Ubicació		Cant		UNI		Medidas		Material	

4.DOTACIÓN DE MOBILIARIO: (Si no existe el elemento o esta en avanzado estado de deterioro*)El establecimiento requiere:

A.TABLERO:	Deterioro	X	No existe		Cantidad	2
B. PUESTO PARA DOCENTE (MESA Y SILLA):	Deterioro		No existe	X	Cantidad	0
C. PUESTO UNIPERSONAL ALUMNO (MESA Y SILLA):	Deterioro		No existe	X	Cantidad	0
D.MUEBLE DE ALMACENAMIENTO:	Deterioro		No existe	X	Cantidad	0
E.TANDEM DE CANECAS:	Deterioro		No existe	X	Cantidad	0

* Estado de deterioro: Faltan piezas al mobiliario ejm: tornillos, piezas completas, chapas; presenta deficiencias físicas como desoldado, con filos o puntas oxidadas cortantes, fracturas o huecos, son inestables e inseguros.

5. CONSTRUCCIÓN NUEVA : El establecimiento evidencia la falta de instalaciones y ambientes escolares (Describa claramente la necesidad, indicando el motivo, el tipo y número de espacios requeridos)

construccion de la cocina del comedor dado que se encuentra en pesimas condiciones,

igualmente no tiene los elementos y utensilios de cocina necesarios o adecuados para realizar las labores diarios de culinarias

construccion de bateria sanitaria

III. LEVANTAMIENTO DEL PREDIO Y UBICACIÓN DE LOS ESPACIOS (INCLUIR MEDIDAS) Ubicar según Norte

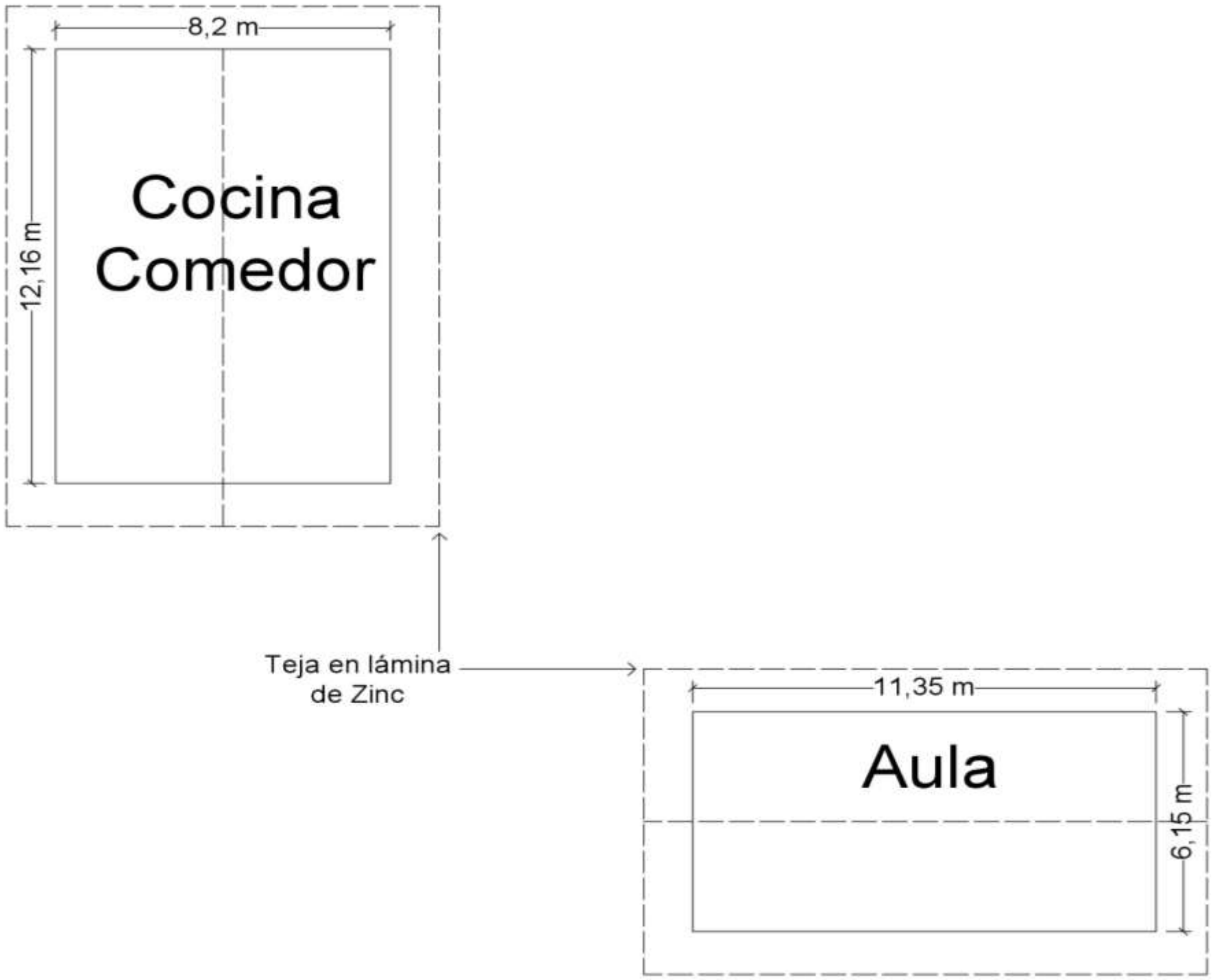

Debe tener en cuenta en el esquema los siguientes aspectos:
1. Ubicación de elementos hidráulicos y sanitarios :indicar: ubicación de acometida hidraulica y diámetro - tanques de reserva y su dimensión.
2. Ubicación de elementos eléctricos: indicar ubicación del transformador - contador - tablero eléctrico - planta eléctrica.

IV. CONTACTOS

Acompañamiento por parte del MEN			
Nombre:	ABRAHAM YELA GARCIA		
Email:	abrahhan@hotmail.com	Firma	
Teléfono:	3218726444	C.C.	1086724434
Acompañamiento de la OIM:			
Nombre:			
Email:		Firma	
Teléfono:		Cargo:	
Acompañamiento de la Institución Educativa/Secretaria de Educación/Alcaldia Municipal.			
Nombre:	JOSE RAFAEL P		
Email:		Firma	
Teléfono:	3182182503	Cargo:	DIRECTOR
Acompañamiento adicional por la Institución Educativa/Secretaria de Educación/Alcaldia Municipal.			
Nombre:			
Email:		Firma	
Teléfono:		Cargo:	

V. REGISTRO FOTOGRÁFICO : Identificar las áreas afectadas, cuando requiera demolición o reposición o mejoramiento	Pág. 4 de 4

1	CAMINO DE ACCESO	2	PANORAMICA DE ESCUELA

3	COMEDOR	4	AULA DE CLASE

5	ESTUDIANTES	6	

VI. CONDICIONES DEL PREDIO PARA TENER EN CUENTA EN EL PRESUPUESTO

Acceso al predio						Distancia en km desde el casco urbano	180KM
x Vehícular	x Peatonal	X Fluvial	Marítima	x Otro:			

El predio cuenta con servicios de: https://scontent.feoh3-1.fna.fbcdn.net/v/t1.15752-9/38864126_2350824575180098_6

Agua SI	NO X	**Luz** SI	NO X	Gas SI	NO X	Alcantarill SI	NO X	**Tel.** SI	NO X

Se requiere realizar demoliciones SI X NO | 10 M2 Material predominante | **MADERA**

OBSERVACIONES Y RECOMENDACIONES (Relacione aquí todo lo que considere importante como parte del diagnóstico)

NO SE PUDO REALIZAR UNA BUENA TOMA DEL REGISTRO FOTOGRAFICO POR LA PRESENCIA DE GRUPOS AL MARGEN DE LA LEY

GOBIERNO DE COLOMBIA
MINEDUCACIÓN

Manos a la escuela

Organización Internacional para las Migraciones (OIM)
El Organismo de las Naciones Unidas para la Migración

DIAGNÓSTICO CONSTRUCCIÓN DE INFRAESTRUCTURA EDUCATIVA

I. INFORMACIÓN GENERAL DEL ESTABLECIMIENTO EDUCATIVO

NOMBRE DE LA INSTITUCIÓN EDUCATIVA:	INDIGENA AWA HOJAL										
CODIGO DANE INSTITUCIÓN EDUCATIVA:	452835000GGB1										
NOMBRE DE LA SEDE EDUCATIVA:	LA TURDIA										
CODIGO DANE DE LA SEDE EDUCATIVA:	452832006539										
Dirección/ Municipio:	SAN ANDRES DE TUMACO		Departamento	NARIÑO							
FECHA DE VISITA	DIA 21	MES 09	AÑO 2018	JORNADAS	MAÑANA	X	TARDE		NOCHE		
COORDENADAS GEOGRAFICAS (GPS)	X: 1°18'43,1" N										
	Y: 78°29"22,5" W										
RECTOR:	Jose Rafael. P		URBANA		RURAL	X					
E-mail:			TELÉFONO:	3182182503							

La I.E. dispone de predio con certificado de libertad y tradición, escritura a nombre de la I.E. o del Municipio ó resolución de adjudicación de etnias indígenas o afrocolombianos. SI [ ] NO [X] Tipo de doc.: ______ No del doc. : ______ Anexa documento: SI [ ] NO [ ]

El predio o el inmueble donde se ubica el establecimiento educativo se encuentra en un terreno estable y no genera ningún tipo de riesgo para los estudiantes: SI [ ] NO [X]

* En caso de que la respuesta sea NO indique a continuación porque:

[ ]	Deslizamiento	[ ]	Receptor de Deslizamiento	[ ]	Zona Pantanosa	[ ]	Problemas estructurales
[X]	Inundación	[ ]	Relleno Sanitario	[ ]	Zona de protección	[ ]	otro, ¿Cuál?

Amplie si considera : ______

II.INFORMACIÓN BASE (DATOS DE MATRICULA DE LA MAYOR JORNADA)	GRADO	No. NIÑOS	No. NIÑAS	GRADO	No. NIÑOS	No. NIÑAS	GRADO	No. NIÑOS	No. NIÑAS	No. ADULTOS	
	PREJARDIN			PRIMERO	1	6	SEXTO			Adultos Mujeres	
	JARDIN			SEGUNDO	3	3	SÉPTIMO			Adultos hombres	
	TRANSICIÓN	1		TERCERO	1	4	OCTAVO			TOTAL	
				CUARTO	5	1	NOVENO			TOTAL ESTUDIANTES EN EL ESTABLECIMIENTO EDUCATIVO	
				QUINTO	1	1	DECIMO				
ESTUDIANTES							ONCE			#27	
	TOTAL			TOTAL			TOTAL				

II. INFORMACIÓN DE LA INFRAESTRUCTURA EXISTENTE

No. DE AULAS	1			BIBLIOTECA		LABORATORIO		otro, Cual?
No. BATERIA SANITARIA		No. De aparatos		COMEDOR		INTERNADO		

III. NECESIDADES DE MEJORAMIENTO DE LA INFRAESTRUCTURA EXISTENTE

P

1. AGUA Y SANEAMIENTO BÁSICO : El establecimiento requiere:

	Ubicación	Cant	UND	Medidas	Material
A. TANQUE ALMACENAMIENTO AGUA:	Aula	2	1000		Plastico
B. TUBERIA HIDRÁULICA Y ACCESORIOS:					
C. POZO SÉPTICO:					
D.TUBERIA SANITARIA Y ACCESORIOS:					
E. CAJAS DE INSPECCIÓN:					
F. CANAL Y BANTES AGUAS LLUVIAS:	Aula	38	ML		Amazonas
G.Otro					

Scanned with CamScanner

2. MANTENIMIENTO CORRECTIVO: El establecimiento requiere:

	Ubicación	Cant	UND	Medidas	Material
A. REPOSICIÓN DE TEJA:	Aula	40	UND		Zinc.
B. REPOSICIÓN ESTRUCTURA CUBIERTA	Aula	110	ML		Madera.
C. REPOSICIÓN DE SANITARIO					
D. REPOSICIÓN DE LAVAMOS					
E. REPOSICIÓN DE ORINAL					
F. REPOSICIÓN DE MESÓN					
G.REPOSICIÓN DE MURO					
H. REPOSICIÓN ENCHAPE PARED					
I. REPOSICIÓN ENCHAPE PISO					
J. REPOSICIÓN POSETA LAVATRAPEROS					
K. REPOSICIÓN DE PUERTAS:	Salones	3	UND	1.80x0.90	Metalica
L. REPOSICIÓN DE VENTANAS:	Salones	2	UND	2.10x1.80	Metalica
M. REPOSICIÓN DE CIELO RASO:					
N. REPOSICIÓN DE LÁMPARAS:	Salones	6	UND		
Ñ. REP. INTERRUPTORES Y O TOMAS:	Salones	12	UND		
O. REPOSICIÓN TABLERO ELÉCTRICO:	Salones	2	UND		
P. INSTALACIÓN TUBERIA MT:					
Q.Otro					

R. SUMNISTRO E INSTALACIÓN DE PANEL SOLAR: (SÓLO PARA ILUMINACIÓN, INDICAR NÚMERO DE BOMBILLOS A ABASTECER) ______

3. MANTENIMIENTO PREVENTIVO : El establecimiento requiere:

	Ubicación	Cant	UND	Medidas	Material
A. PAÑETE MURO M2:					
B. VINILO SOBRE MURO 2 MANOS:					
C. KORAZA SOBRE MURO 2 MANOS:					
D. IMPERMEABILIZACIÓN MUROS					
E. IMPERMEABILIZACIÓN PLACAS:					
F. CAMBIO DE GRIFERIA:					
G.Otro: Cual?					

4.DOTACIÓN DE MOBILIARIO: (Si no existe el elemento o esta en avanzado estado de deterioro*)El establecimiento requiere:

	Deterioro	No existe	Cantidad
A.TABLERO:	X		2
B. PUESTO PARA DOCENTE (MESA Y SILLA):		X	0
C. PUESTO UNIPERSONAL ALUMNO (MESA Y SILLA):		X	0
D.MUEBLE DE ALMACENAMIENTO:		X	0
E.TANDEM DE CANECAS:		X	0

* Estado de deterioro: Faltan piezas al mobiliario ejm: tornillos, piezas completas, chapas; presenta deficiencias físicas como desoldado, con filos o puntas oxidadas cortantes, fracturas o huecos, son inestables e inseguros.

5. CONSTRUCCIÓN NUEVA : El establecimiento evidencia la falta de instalaciones y ambientes escolares (Describa claramente la necesidad, indicando el motivo, el tipo y número de espacios requeridos)

la sede la forma requiere construccion de B/sanitaria a mejorar toda la Aula y [illegible] comedor estudiantil.

Scanned with CamScanner

III. LEVANTAMIENTO DEL PREDIO Y UBICACIÓN DE LOS ESPACIOS (INCLUIR MEDIDAS) Ubicar según Norte

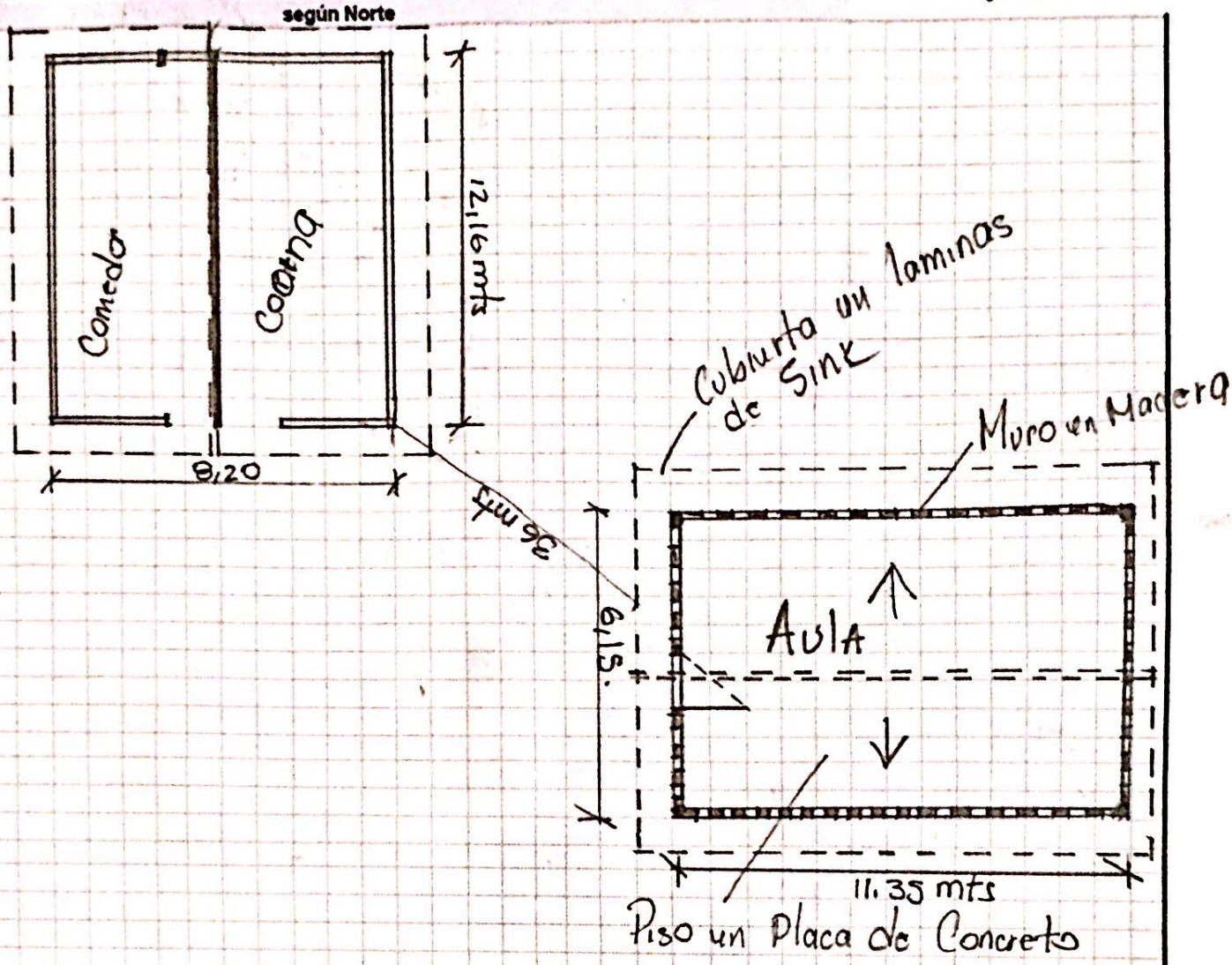

Debe tener en cuenta en el esquema los siguientes aspectos:
1. Ubicación de elementos hidráulicos y sanitarios :indicar: ubicación de acometida hidraulica y diámetro - tanques de reserva y su dimensión.
2. Ubicación de elementos eléctricos: indicar ubicación del transformador - contador - tablero eléctrico - planta eléctrica.

IV. CONTACTOS

Acompañamiento por parte del MEN
Nombre: Abraham Vela Garcia
Email: abrahhon@hotmail.com
Teléfono: 3218726444
Firma
C.C.

Acompañamiento de la OIM:
Nombre: Angie Quiñones
Email: angiquinones@hotmail.com
Teléfono: 3184312800
Firma Angie Quiñones
Cargo: Trabajadora Social

Acompañamiento de la Institución Educativa/Secretaria de Educación/Alcaldia Municipal.
Nombre: Jose Rafael
Email: x
Teléfono: 3182182503
Firma Jose Rafael
Cargo: Director

Acompañamiento adicional por la Institución Educativa/Secretaria de Educación/Alcaldia Municipal.
Nombre: Andres cantillo
Email: x
Teléfono: x
Firma Andres cantillo

Scanned with CamScanner

V. REGISTRO FOTOGRÁFICO : Identificar las áreas afectadas, cuando requiera demolición o reposición o mejoramiento

1	2
3	4
5	6

VI. CONDICIONES DEL PREDIO PARA TENER EN CUENTA EN EL PRESUPUESTO

Acceso al predio

[X] Vehicular [X] Peatonal [X] Fluvial [ ] Marítima [X] Otro: ____ Distancia en km desde el casco urbano: 180 KM

El predio cuenta con servicios de:

Agua SI [ ] NO [X] Luz SI [ ] NO [X] Gas SI [ ] NO [X] Alcantarill SI [ ] NO [X] Tel. SI [ ] NO [X]

Se requiere realizar demoliciones SI [ ] NO [ ] ____ M2 Material predominante ____

OBSERVACIONES Y RECOMENDACIONES (Relacione aquí todo lo que considere importante como parte del diagnóstico)

no se pudo realizar una buena toma del registro fotografico por la presencia de topos al margen a la ley

Scanned with CamScanner

DIAGNÓSTICO CONSTRUCCIÓN DE INFRAESTRUCTURA EDUCATIVA

I. INFORMACIÓN GENERAL DEL ESTABLECIMIENTO EDUCATIVO

NOMBRE DE LA INSTITUCIÓN EDUCATIVA:	FRANCISCO JOSE DE CALDAS SEDE GUADUAL LA PAZ													
CODIGO DANE INSTITUCIÓN EDUCATIVA:	25283500256-1058													
NOMBRE DE LA SEDE EDUCATIVA:	FRANCISCO JOSE DE CALDAS SEDE GUADUAL LA PAZ													
CODIGO DANE DE LA SEDE EDUCATIVA:	25283500256-1058													
Dirección/ Municipio:	SAN ANDRES DE TUMACO					Departamento	NARIÑO							
FECHA DE VISITA	DIA	9	MES	8	AÑO	2018	JORNADAS	MAÑANA	X	TARDE		NOCHE		
COORDENADAS GEOGRAFICAS (GPS)	X:	1º40´35.4"N												
	Y:	78º47´59.8"W												
RECTOR:	JULIO JARAMILLO				URBANA		RURAL	X						
E-mail:	julioenriquejaramillo911@hotmail.com				TELÉFONO:	3164152391								

* La **I.E.** dispone de predio con certificado de libertad y tradición, escritura a nombre de la I.E. o del Municipio ó resolución de adjudicación de etnías indígenas o afrocolombianos.

SI [ ] NO [X] Tipo de doc.: No del doc. :

Anexa documento: SI [ ] NO [ ]

El predio o el inmueble donde se ubica el establecimiento educativo se encuentra en un terreno estable y no genera ningún tipo de riesgo para los estudiantes: SI [X] NO [ ]

* En caso de que la respuesta sea **NO** indique a continuación porque:

[ ] Deslizamiento [ ] Receptor de Deslizamiento [ ] Zona Pantanosa [ ] Problemas estructurales
[ ] Inundación [ ] Relleno Sanitario [ ] Zona de protección [ ] otro, ¿Cuál?

Amplie si considera :

II.INFORMACIÓN BASE (DATOS DE MATRICULA DE LA MAYOR JORNADA)	GRADO	No. NIÑOS	No. NIÑAS	GRADO	No. NIÑOS	No. NIÑAS	GRADO	No. NIÑOS	No. NIÑAS	No. ADULTOS	
	PREJARDIN			PRIMERO	10	6	SEXTO	13	9	Adultos Mujeres	
	JARDIN			SEGUNDO	14	3	SÉPTIMO	6	9	Adultos hombres	
	TRANSICIÓN	5	2	TERCERO	11	8	OCTAVO	6	10	TOTAL	
				CUARTO	16	11	NOVENO	8	4	TOTAL ESTUDIANTES EN EL ESTABLECIMIENTO EDUCATIVO	
				QUINTO	7	9	DECIMO				
ESTUDIANTES							ONCE			167	
	TOTAL	5	2	TOTAL	58	37	TOTAL	33	32		

II. INFORMACIÓN DE LA INFRAESTRUCTURA EXISTENTE

No. DE AULAS	8		BIBLIOTECA	1	LABORATORIO		otro, Cual?
No. BATERIA SANITARIA	3	No. De aparatos 9	COMEDOR	1	INTERNADO		

III. NECESIDADES DE MEJORAMIENTO DE LA INFRAESTRUCTURA EXISTENTE

Nota: (De la siguiente relación de actividades, si el establecimiento lo requiere, relacione su Ubicación,cantidad, Unidad, Medidas y el Material estimado, de lo contrario indique /)

1. AGUA Y SANEAMIENTO BÁSICO : El establecimiento requiere:

A. TANQUE ALMACENAMIENTO AGUA:	Ubicació	B. SANITARIA	Cant	2	UNI	UND	Medidas	1000LT	Material	PLASTICO
B. TUBERIA HIDRÁULICA Y ACCESORIOS	Ubicació	B. SANITARIA	Cant	65	UNI	ML	Medidas	1/2"	Material	PVC
C. POZO SÉPTICO:	Ubicación:		Cant		UNI	UND	Medidas		Material	
D.TUBERIA SANITARIA Y ACCESORIOS:	Ubicación:		Cant		UNI	ML	Medidas		Material	
E. CAJAS DE INSPECCIÓN:	Ubicación:		Cant		UNI		Medidas		Material	
F. CANAL Y BANTES AGUAS LLUVIAS:	Ubicación:		Cant		UNI	ML	Medidas		Material	
G.Otro	Ubicación:		Cant		UNI		Medidas		Material	

2. MANTENIMIENTO CORRECTIVO: El establecimiento requiere:

A. REPOSICIÓN DE TEJA:	Ubicació	AULAS	Cant	40	UNI	M2	Medidas	TIPO 7	Material	ETERNIT
B. REPOSICIÓN ESTRUCTURA CUBIERTA	Ubicació	AULAS	Cant	83	UNI	ML	Medidas	CERCHA	Material	METALICA
C. REPOSICIÓN DE SANITARIO	Ubicació		Cant		UNI		Medidas		Material	
D. REPOSICIÓN DE LAVAMOS	Ubicació		Cant		UNI		Medidas		Material	
E. REPOSICIÓN DE ORINAL	Ubicació		Cant		UNI		Medidas		Material	
F. REPOSICIÓN DE MESÓN	Ubicació		Cant		UNI		Medidas		Material	
G.REPOSICIÓN DE MURO	Ubicació		Cant		UNI		Medidas		Material	
H. REPOSICIÓN ENCHAPE PARED	Ubicació		Cant		UNI		Medidas		Material	
I. REPOSICIÓN ENCHAPE PISO	Ubicació		Cant		UNI		Medidas		Material	
J. REPOSICIÓN POSETA LAVATRAPEROS	Ubicació		Cant		UNI		Medidas		Material	
K. REPOSICIÓN DE PUERTAS:	Ubicació	AULAS	Cant	5	UNI	UND	Medidas	1.90X.80	Material	ALUMINIO
L. REPOSICIÓN DE VENTANAS:	Ubicació		Cant		UNI	UND	Medidas		Material	
M. REPOSICIÓN DE CIELO RASO:	Ubicació		Cant		UNI		Medidas		Material	
N. REPOSICIÓN DE LÁMPARAS:	Ubicació	SALONES	Cant	4	UNI	UND	Medidas		Material	LED 18W
Ñ. REP. INTERRUPTORES Y O TOMAS:	Ubicació	SALONES	Cant	9	UNI	UND	Medidas		Material	TOMAS DOBLES
O. REPOSICIÓN TABLERO ELÉCTRICO:	Ubicació	SALON	Cant	1	UNI	UND	Medidas		Material	TABLERO Y BREAKER
P. INSTALACIÓN TUBERIA MT:	Ubicació		Cant		UNI		Medidas		Material	
Q.Otro	Ubicació		Cant		UNI		Medidas		Material	

R. SUMNISTRO E INSTALACIÓN DE PANEL SOLAR: (SÓLO PARA ILUMINACIÓN, INDICAR NÚMERO DE BOMBILLOS A ABASTECER)

SUMINISTRO DE PANEL SOLAR DEBIDO A LA FALTA DEL SERVICIO ELECTRICO PARA 6 BOMBILLOS

3. MANTENIMIENTO PREVENTIVO : El establecimiento requiere:

A. PAÑETE MURO M2:	Ubicació	SALONES	Cant	70	UNI	M2	Medidas	10X7	Material	
B. VINILO SOBRE MURO 2 MANOS:	Ubicació	SALONES	Cant	320		M2	Medidas		Material	PINTURA
C. KORAZA SOBRE MURO 2 MANOS:	Ubicació		Cant		UNI		Medidas		Material	
D. IMPERMEABILIZACIÓN MUROS	Ubicació		Cant	30	UNI		Medidas		Material	
E. IMPERMEABILIZACIÓN PLACAS:	Ubicació		Cant		UNI		Medidas		Material	
F. CAMBIO DE GRIFERIA:	Ubicació		Cant	4	UNI		Medidas		Material	
G.Otro: Cual?	Ubicació		Cant		UNI		Medidas		Material	

4.DOTACIÓN DE MOBILIARIO: (Si no existe el elemento o esta en avanzado estado de deterioro*)El establecimiento requiere:

A.TABLERO:	Deterioro	X	No existe		Cantidad	4
B. PUESTO PARA DOCENTE (MESA Y SILLA):	Deterioro	X	No existe		Cantidad	5
C. PUESTO UNIPERSONAL ALUMNO (MESA Y SILLA):	Deterioro		No existe	X	Cantidad	35
D.MUEBLE DE ALMACENAMIENTO:	Deterioro		No existe	X	Cantidad	3
E.TANDEM DE CANECAS:	Deterioro		No existe	X	Cantidad	5

* Estado de deterioro: Faltan piezas al mobiliario ejm: tornillos, piezas completas, chapas; presenta deficiencias físicas como desoldado, con filos o puntas oxidadas cortantes, fracturas o huecos, son inestables e inseguros.

5. CONSTRUCCIÓN NUEVA : El establecimiento evidencia la falta de instalaciones y ambientes escolares (Describa claramente la necesidad, indicando el motivo, el tipo y número de espacios requeridos)

construccion y remodelacion de aula grado tercero

III. LEVANTAMIENTO DEL PREDIO Y UBICACIÓN DE LOS ESPACIOS (INCLUIR MEDIDAS) Ubicar según Norte

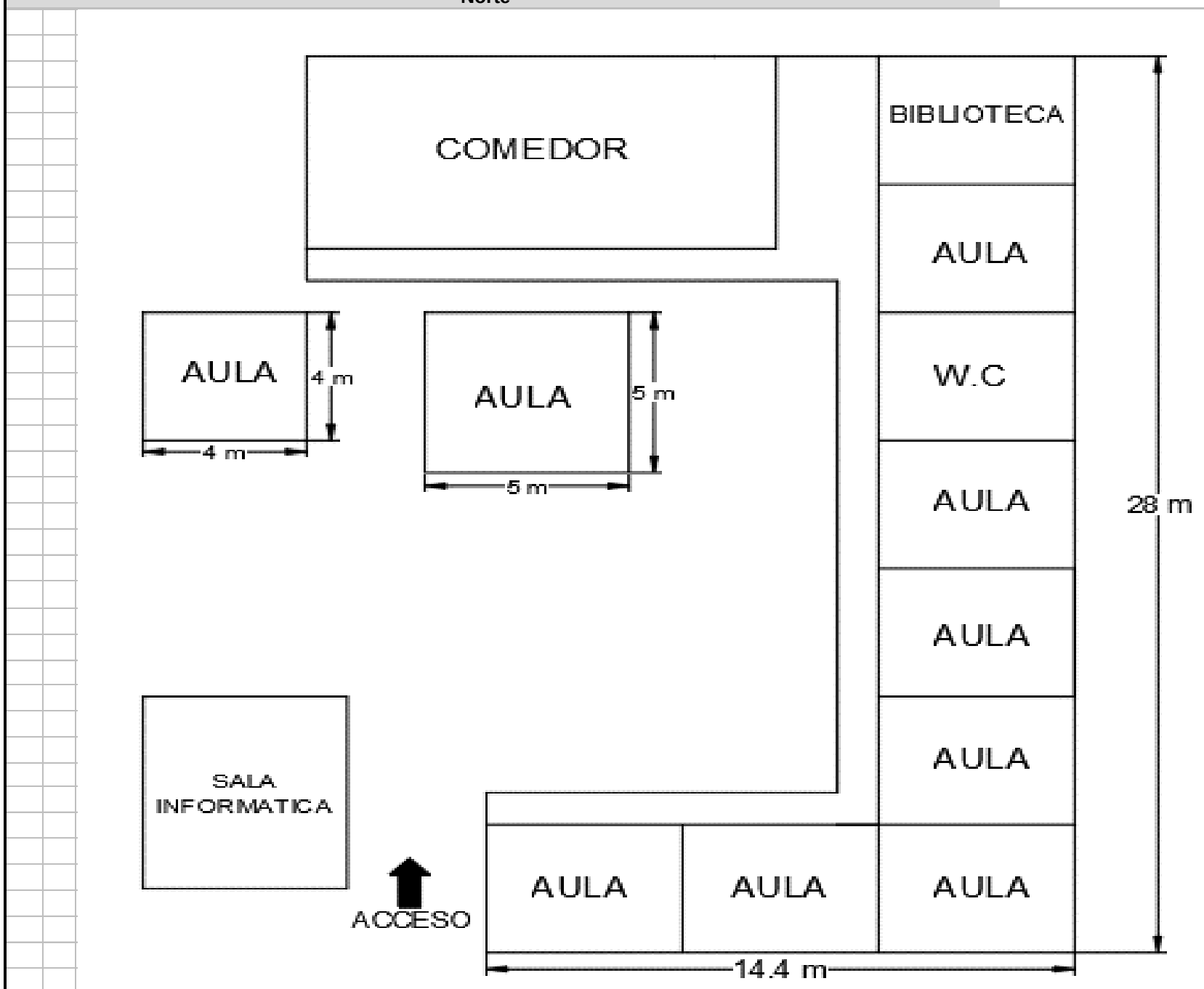

Debe tener en cuenta en el esquema los siguientes aspectos:
1. Ubicación de elementos hidráulicos y sanitarios :indicar: ubicación de acometida hidraulica y diámetro - tanques de reserva y su dimensión.
2. Ubicación de elementos eléctricos: indicar ubicación del transformador - contador - tablero eléctrico - planta eléctrica.

IV. CONTACTOS

Acompañamiento por parte del MEN			
Nombre:	ABRAHAM YELA GARCIA		
Email:	abrahhan@hotmail.com	Firma	
Teléfono:	3218726444	C.C.	1086724434
Acompañamiento de la OIM:			
Nombre:			
Email:		Firma	
Teléfono:		Cargo:	
Acompañamiento de la Institución Educativa/Secretaria de Educación/Alcaldia Municipal.			
Nombre:	JULIO JARAMILLO		
Email:		Firma	
Teléfono:	3164152391	Cargo:	DIRECTOR
Acompañamiento adicional por la Institución Educativa/Secretaria de Educación/Alcaldia Municipal.			
Nombre:			
Email:		Firma	
Teléfono:		Cargo:	

V. REGISTRO FOTOGRÁFICO : Identificar las áreas afectadas, cuando requiera demolición o reposición o mejoramiento	Pág. 4 de 4

1 FACHADA PRINCIPAL	2 ESTANTERIAS PARA LIBROS
3 CUBIERTAS PARTIDAS	4 BATERIA SANITARIA. ORINALES
5 BATERIA SANITARIA	6 DETALLE DE MUROS DE SALON EN OBRA GRIS

VI. CONDICIONES DEL PREDIO PARA TENER EN CUENTA EN EL PRESUPUESTO

Acceso al predio						Distancia en km desde el casco urbano	40KM
X Vehícular	Peatonal	Fluvial	Marítima	Otro:			

El predio cuenta con servicios de: https://scontent.feoh3-1.fna.fbcdn.net/v/t1.15752-9/38864126_2350824575180098_6

Agua			Luz			Gas			Alcantarill			Tel.		
SI		NO X	SI	X	NO	SI		NO X	SI	x	NO	SI	X	NO

Se requiere realizar demoliciones SI NO M2 Material predominante

OBSERVACIONES Y RECOMENDACIONES (Relacione aquí todo lo que considere importante como parte del diagnóstico)

LA SEDE GUADUAL LA PAZ REQUIERE ACABADOS EN OBRA BLANCA PARA ALGUNOS SALONES LOS CUALES ESTAN

EN OBRA GRIS, DE LA MISMA MANERA TAMBIEN CAMBIO DE ALGUNAS TEJAS EN ETERNIT.

La sede se encuentra a 40 km de Tumaco, de los 25 Km son por via en buen estado y los ultimos 15 Km se encuentran destapado en mal estado, el nivel de vida es un poco costoso por ser un paso cercano a Ecuador.

SE REQUIERE TANQUE DE ALMACENAMIENTO

OK

GOBIERNO DE COLOMBIA
MINEDUCACIÓN

Manos a la escuela

Organización Internacional para las Migraciones (OIM)
El Organismo de las Naciones Unidas para la Migración

DIAGNÓSTICO CONSTRUCCIÓN DE INFRAESTRUCTURA EDUCATIVA

I. INFORMACIÓN GENERAL DEL ESTABLECIMIENTO EDUCATIVO

NOMBRE DE LA INSTITUCIÓN EDUCATIVA:	Francisco José de Caldas.
CODIGO DANE INSTITUCIÓN EDUCATIVA:	252835002691 - 1058
NOMBRE DE LA SEDE EDUCATIVA:	Guadualito paz.
CODIGO DANE DE LA SEDE EDUCATIVA:	(1058) 252835002691
Dirección/ Municipio:	Tuluá — Departamento: Valle
FECHA DE VISITA: DIA / MES / AÑO	JORNADAS: MAÑANA [ ] TARDE [ ] NOCHE [ ]
COORDENADAS GEOGRAFICAS (GPS)	X: 4°0'35.4" N ; Y: 76°47'39.8" W
RECTOR: Julio Jaramillo	URBANA [ ] RURAL [X]
E-mail: Julioleonardojaramillo@hotmail.com	TELÉFONO: 3161157391

* La I.E. dispone de predio con certificado de libertad y tradición, escritura a nombre de la I.E. o del Municipio ó resolución de adjudicación de etnías indígenas o afrocolombianos. SI [ ] NO [X] Tipo de doc.: ____ No del doc. : ____ Anexa documento: SI [ ] NO [ ]

El predio o el inmueble donde se ubica el establecimiento educativo se encuentra en un terreno estable y no genera ningún tipo de riesgo para los estudiantes: SI [X] NO [ ]

* En caso de que la respuesta sea **NO** indique a continuación porque:

[ ] Deslizamiento [ ] Inundación [ ] Receptor de Deslizamiento [ ] Relleno Sanitario [ ] Zona Pantanosa [ ] Zona de protección [ ] Problemas estructurales [ ] otro, ¿Cuál?

Amplie si considera : ____

II.INFORMACIÓN BASE (DATOS DE MATRICULA DE LA MAYOR JORNADA)

GRADO	No. NIÑOS	No. NIÑAS	GRADO	No. NIÑOS	No. NIÑAS	GRADO	No. NIÑOS	No. NIÑAS	No. ADULTOS
PREJARDIN			PRIMERO	10	6	SEXTO	13	9	Adultos Mujeres:
JARDIN			SEGUNDO	14	3	SÉPTIMO	6	9	Adultos hombres:
TRANSICIÓN	5	2	TERCERO	4	8	OCTAVO	8	10	TOTAL:
			CUARTO	16	11	NOVENO	8	4	TOTAL ESTUDIANTES EN EL ESTABLECIMIENTO EDUCATIVO
			QUINTO	7	9	DECIMO			
ESTUDIANTES						ONCE			No. 132
TOTAL	5	2	TOTAL	58	37	TOTAL	3	28	

II. INFORMACIÓN DE LA INFRAESTRUCTURA EXISTENTE

No. DE AULAS	8		BIBLIOTECA	1	LABORATORIO		otro, Cual?
No. BATERIA SANITARIA	3	No. De aparatos: 11	COMEDOR	1	INTERNADO		

III. NECESIDADES DE MEJORAMIENTO DE LA INFRAESTRUCTURA EXISTENTE

Nota: (De la siguiente relación de actividades, si el establecimiento lo requiere, relacione su Ubicación,cantidad, Unidad, Medidas y el Material estimado, de lo contrario indique /)

1. AGUA Y SANEAMIENTO BÁSICO : El establecimiento requiere:

A. TANQUE ALMACENAMIENTO AGUA:	Ubicación: B/sombrera	Cant: 3	UND: UNDD	Medidas: 1000 lt	Material: plastico	
B. TUBERIA HIDRÁULICA Y ACCESORIOS:	Ubicación: B/sombrera	Cant: 65	UND: ML	Medidas: 1/2"	Material: PVC	
C. POZO SÉPTICO:	Ubicación:	Cant:	UND:	Medidas:	Material:	
D.TUBERIA SANITARIA Y ACCESORIOS:	Ubicación:	Cant:	UND:	Medidas:	Material:	
E. CAJAS DE INSPECCIÓN:	Ubicación:	Cant:	UND:	Medidas:	Material:	
F. CANAL Y BANTES AGUAS LLUVIAS:	Ubicación:	Cant:	UND:	Medidas:	Material:	
G.Otro	Ubicación:	Cant:	UND:	Medidas:	Material:	

2. MANTENIMIENTO CORRECTIVO: El establecimiento requiere:

A. REPOSICIÓN DE TEJA:	Ubicación:	Aula	Cant:	40	UND:	MZ	Medidas		Material: Eternit
B. REPOSICIÓN ESTRUCTURA CUBIERTA:	Ubicación:	Aula	Cant:	83	UND:	ML	Medidas		Material: Metalico
C. REPOSICIÓN DE SANITARIO	Ubicación:		Cant:		UND:		Medidas		Material:
D. REPOSICIÓN DE LAVAMOS	Ubicación:		Cant:		UND:		Medidas		Material:
E. REPOSICIÓN DE ORINAL	Ubicación:		Cant:		UND:		Medidas		Material:
F. REPOSICIÓN DE MESÓN	Ubicación:		Cant:		UND:		Medidas		Material:
G.REPOSICIÓN DE MURO	Ubicación:		Cant:		UND:		Medidas		Material:
H. REPOSICIÓN ENCHAPE PARED	Ubicación:		Cant:		UND:		Medidas		Material:
I. REPOSICIÓN ENCHAPE PISO	Ubicación:		Cant:		UND:		Medidas		Material:
J. REPOSICIÓN POSETA LAVATRAPEROS	Ubicación:	Aula	Cant:	5	UND:	UND	Medidas		Material: Aluminio
K. REPOSICIÓN DE PUERTAS:	Ubicación:		Cant:		UND:		Medidas		Material:
L. REPOSICIÓN DE VENTANAS:	Ubicación:		Cant:		UND:		Medidas		Material:
M. REPOSICIÓN DE CIELO RASO:	Ubicación:		Cant:		UND:		Medidas		Material:
N. REPOSICIÓN DE LÁMPARAS:	Ubicación:	Salones	Cant:	4	UND:	UND	Medidas		Material: Led 18W
Ñ. REP. INTERRUPTORES Y O TOMAS:	Ubicación:	Salones	Cant:	9	UND:	UND	Medidas		Material: tomas dobles.
O. REPOSICIÓN TABLERO ELÉCTRICO:	Ubicación:	Salones	Cant:	1	UND:	UND	Medidas		Material: tablero Breaker.
P. INSTALACIÓN TUBERIA MT:	Ubicación:		Cant:		UND:		Medidas		Material:
Q.Otro	Ubicación:		Cant:		UND:		Medidas		Material:

R. SUMNISTRO E INSTALACIÓN DE PANEL SOLAR: (SÓLO PARA ILUMINACIÓN, INDICAR NÚMERO DE BOMBILLOS A ABASTECER)

3. MANTENIMIENTO PREVENTIVO : El establecimiento requiere:

A. PAÑETE MURO M2:	Ubicación:	Salones	Cant:	70	UND:	MZ	Medidas	10X7	Material:
B. VINILO SOBRE MURO 2 MANOS:	Ubicación:	Salones	Cant:	370	UND:	MZ	Medidas		Material: Pintora
C. KORAZA SOBRE MURO 2 MANOS:	Ubicación:		Cant:		UND:		Medidas		Material:
D. IMPERMEABILIZACIÓN MUROS	Ubicación:		Cant:		UND:		Medidas		Material:
E. IMPERMEABILIZACIÓN PLACAS:	Ubicación:		Cant:		UND:		Medidas		Material:
F. CAMBIO DE GRIFERIA:	Ubicación:		Cant:		UND:		Medidas		Material:
G.Otro: Cual?	Ubicación:		Cant:		UND:		Medidas		Material:

4.DOTACIÓN DE MOBILIARIO: (Si no existe el elemento o esta en avanzado estado de deterioro*)El establecimiento requiere:

A.TABLERO:	Deterioro	X	No existe		Cantidad	4
B. PUESTO PARA DOCENTE (MESA Y SILLA):	Deterioro	X	No existe		Cantidad	5
C. PUESTO UNIPERSONAL ALUMNO (MESA Y SILLA):	Deterioro		No existe	X	Cantidad	35
D.MUEBLE DE ALMACENAMIENTO:	Deterioro		No existe	X	Cantidad	3
E.TANDEM DE CANECAS:	Deterioro		No existe	X	Cantidad	5

* Estado de deterioro: Faltan piezas al mobiliario ejm: tornillos, piezas completas, chapas; presenta deficiencias físicas como desoldado, con filos o puntas oxidadas cortantes, fracturas o huecos, son inestables e inseguros.

5. CONSTRUCCIÓN NUEVA : El establecimiento evidencia la falta de instalaciones y ambientes escolares (Describa claramente la necesidad, indicando el motivo, el tipo y número de espacios requeridos)

Se requiere construccion de Aula para Grado Tercero.

III. LEVANTAMIENTO DEL PREDIO Y UBICACIÓN DE LOS ESPACIOS (INCLUIR MEDIDAS) Ubicar según Norte

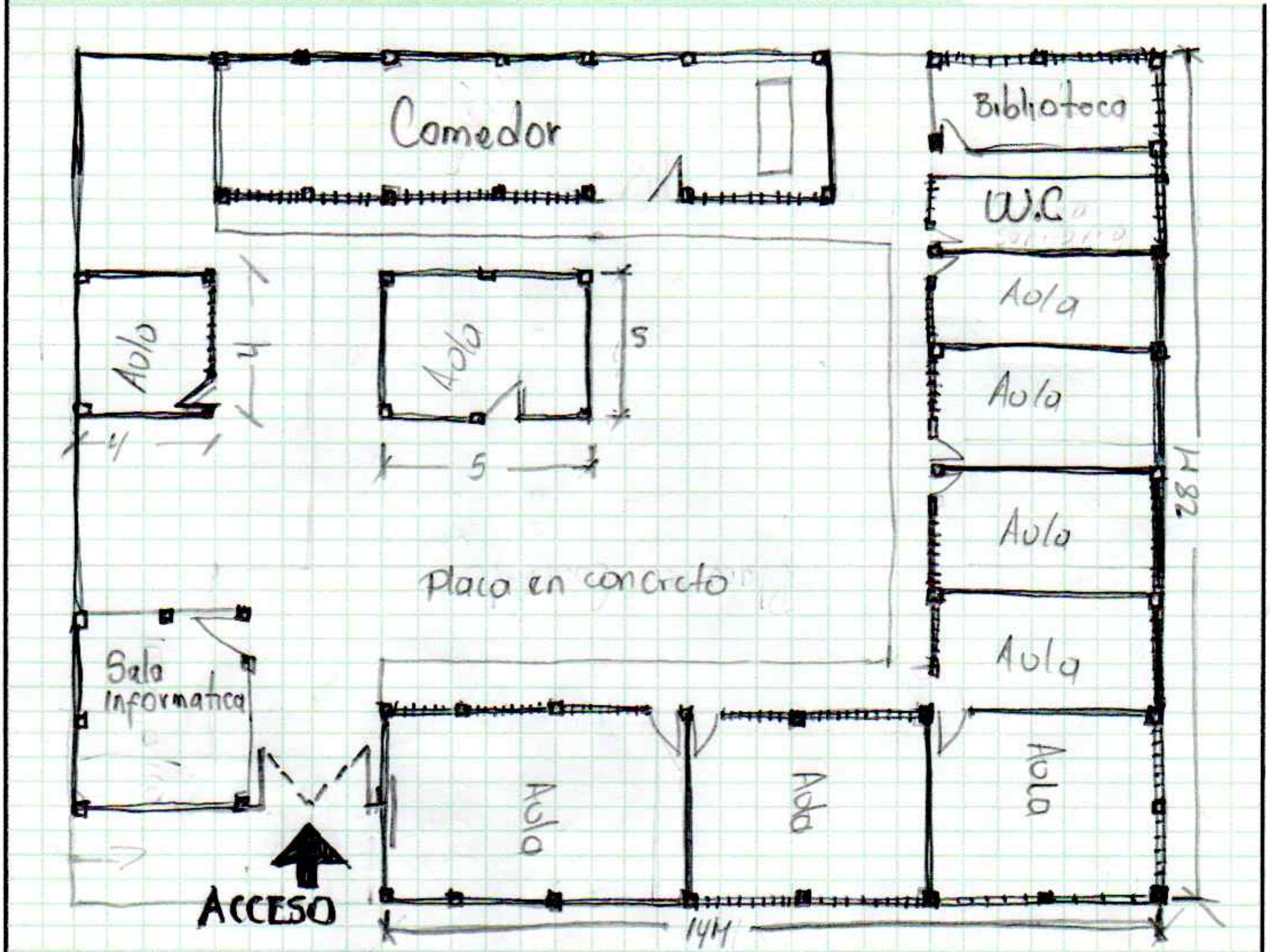

Debe tener en cuenta en el esquema los siguientes aspectos:
1. Ubicación de elementos hidráulicos y sanitarios :indicar: ubicación de acometida hidraulica y diámetro - tanques de reserva y su dimensión.
2. Ubicación de elementos eléctricos: indicar ubicación del transformador - contador - tablero eléctrico - planta eléctrica.

IV. CONTACTOS

Acompañamiento por parte del MEN			
Nombre:	Abraham Vela Garcia		
Email:	abrahhan@hotmail.com	Firma	[firma]
Teléfono:	3218426444	C.C.	1086724430
Acompañamiento de la OIM:			
Nombre:	Fanny Julieth Centeno		
Email:	Julieth Centeno @hotmail.com	Firma	fanny Centeno
Teléfono:	315 311 1092	Cargo:	Trabajadora social
Acompañamiento de la Institución Educativa/Secretaria de Educación/Alcaldia Municipal.			
Nombre:	Julio E. Jaramillo. Q		
Email:	ie.franciscojosedecaldas@hotmail.c	Firma	[firma]
Teléfono:	3164552391	Cargo:	Rector
Acompañamiento adicional por la Institución Educativa/Secretaria de Educación/Alcaldia Municipal.			
Nombre:	Arlin Maria Ulloa S.		
Email:		Firma	[firma]
Teléfono:	3183703365	Cargo:	Docente

V. REGISTRO FOTOGRÁFICO : Identificar las áreas afectadas, cuando requiera demolición o reposición o mejoramiento

1

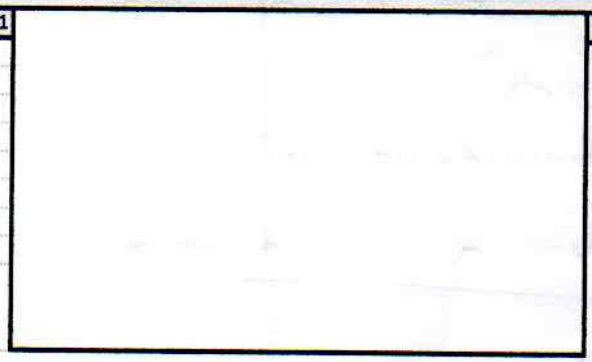

2

3

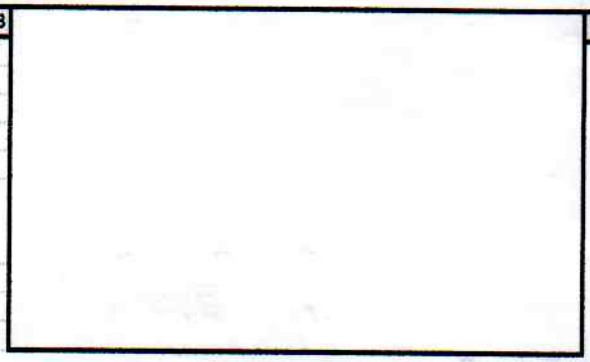

4

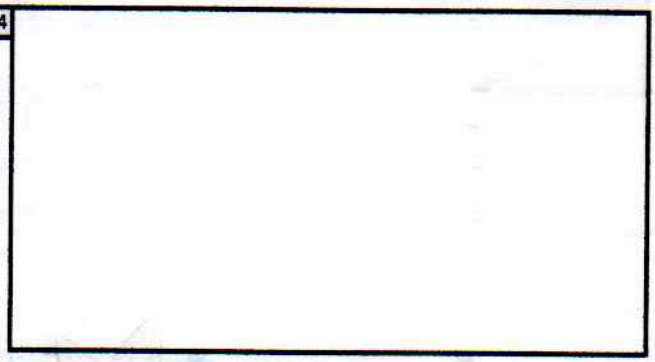

5

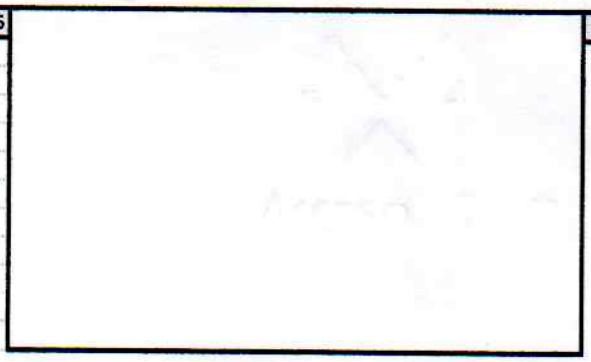

6

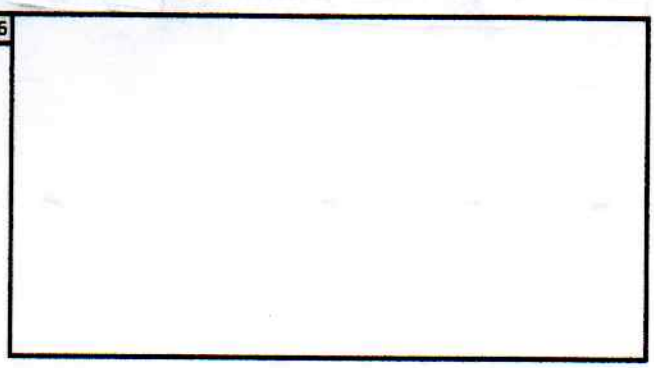

VI. CONDICIONES DEL PREDIO PARA TENER EN CUENTA EN EL PRESUPUESTO

Acceso al predio

[X] Vehicular [ ] Peatonal [ ] Fluvial [ ] Marítima [ ] Otro: ____ Distancia en km desde el casco urbano: 40 Km

El predio cuenta con servicios de:

Agua SI [ ] NO [X] Luz SI [X] NO [ ] Gas SI [ ] NO [X] Alcantaril SI [ ] NO [X] Tel. SI [X] NO [ ]

Se requiere realizar demoliciones SI [ ] NO [ ] ____ M2 Material predominante ____

OBSERVACIONES Y RECOMENDACIONES (Relacione aquí todo lo que considere importante como parte del diagnóstico)

La Sede Comunal La Paz requiere obra blanca para algunos salones por se encuentran en obras grs
la sede se encuentra a 40 km de Tumaco, de los 25 km es por vía en buen estado y los ultimos 15 km se encuentran destapado en mal estado el nivel de vida es castigo por ser un paso cercano a Ecuador.
Se requiere tanque de almacenamiento

DIAGNÓSTICO CONSTRUCCIÓN DE INFRAESTRUCTURA EDUCATIVA

I. INFORMACIÓN GENERAL DEL ESTABLECIMIENTO EDUCATIVO

NOMBRE DE LA INSTITUCIÓN EDUCATIVA:	CENTRO EDUCATIVO RIO PALAMBI													
CODIGO DANE INSTITUCIÓN EDUCATIVA:	25283000990													
NOMBRE DE LA SEDE EDUCATIVA:	PALAMBI													
CODIGO DANE DE LA SEDE EDUCATIVA:	25283000990													
Dirección/ Municipio:	SAN ANDRES DE TUMACO					Departamento	NARIÑO							
FECHA DE VISITA	DIA	5	MES	8	AÑO	2018	JORNADAS	MAÑANA	X	TARDE		NOCHE		
COORDENADAS GEOGRAFICAS (GPS)	X:	1°45'34.4"N												
	Y:	78°28'26.2"W												
RECTOR:	LEANDRO MARQUINEZ				URBANA		RURAL	X						
E-mail:					TELÉFONO:	3168687298								

* La **I.E.** dispone de predio con certificado de libertad y tradición, escritura a nombre de la I.E. o del Municipio ó resolución de adjudicación de etnías indígenas o afrocolombianos. SI [ ] NO [X] Tipo de doc.: No del doc. : Anexa documento: SI [ ] NO [ ]

El predio o el inmueble donde se ubica el establecimiento educativo se encuentra en un terreno estable y no genera ningún tipo de riesgo para los estudiantes: SI [X] NO [ ]

* En caso de que la respuesta sea **NO** indique a continuación porque:

[ ] Deslizamiento [ ] Receptor de Deslizamiento [ ] Zona Pantanosa [ ] Problemas estructurales
[ ] Inundación [ ] Relleno Sanitario [ ] Zona de protección [ ] otro, ¿Cuál?

Amplie si considera :

II.INFORMACIÓN BASE (DATOS DE MATRICULA DE LA MAYOR JORNADA)	GRADO	No. NIÑOS	No. NIÑAS	GRADO	No. NIÑOS	No. NIÑAS	GRADO	No. NIÑOS	No. NIÑAS	No. ADULTOS	
	PREJARDIN			PRIMERO	5	5	SEXTO	5	5	Adultos Mujeres	
	JARDIN			SEGUNDO	3	5	SÉPTIMO	5	5	Adultos hombres	
	TRANSICIÓN			TERCERO	4	6	OCTAVO			**TOTAL**	
				CUARTO	6	6	NOVENO			**TOTAL ESTUDIANTES EN EL ESTABLECIMIENTO EDUCATIVO**	
				QUINTO	3	3	DECIMO				
ESTUDIANTES							ONCE			**66**	
	TOTAL			**TOTAL**	**21**	**25**	**TOTAL**	10	10		

II. INFORMACIÓN DE LA INFRAESTRUCTURA EXISTENTE

No. DE AULAS	4		BIBLIOTECA		LABORATORIO		otro, Cual?	
No. BATERIA SANITARIA	1	No. De aparatos	3	COMEDOR	1	INTERNADO		

III. NECESIDADES DE MEJORAMIENTO DE LA INFRAESTRUCTURA EXISTENTE

Nota: (De la siguiente relación de actividades, si el establecimiento lo requiere, relacione su Ubicación,cantidad, Unidad, Medidas y el Material estimado, de lo contrario indique /)

1. AGUA Y SANEAMIENTO BÁSICO : El establecimiento requiere:

A. TANQUE ALMACENAMIENTO AGUA:	Ubicació	B. SANITARIA	Cant	1	UNI	UND	Medidas	1000LT	Material	PLASTICO
B. TUBERIA HIDRÁULICA Y ACCESORIOS	Ubicació	B. SANITARIA	Cant	30	UNI	ML	Medidas	1/2"	Material	PVC
C. POZO SÉPTICO:	Ubicació	B. SANITARIA	Cant	1	UNI	UND	Medidas	1.50*1.50*2	Material	MAMPOSTERIA
D.TUBERIA SANITARIA Y ACCESORIOS:	Ubicació	B. SANITARIA	Cant	23	UNI	ML	Medidas	4"	Material	PVC
E. CAJAS DE INSPECCIÓN:	Ubicación:		Cant		UNI		Medidas		Material	
F. CANAL Y BANTES AGUAS LLUVIAS:	Ubicación:	SALON	Cant	12	UNI	ML	Medidas	6. + 6 ML	Material	BAJANTE TIPO AMAZONAS CON ACCESORIOS
G.Otro	Ubicación:		Cant		UNI		Medidas		Material	

2. MANTENIMIENTO CORRECTIVO: El establecimiento requiere:

A. REPOSICIÓN DE TEJA:	Ubicació	SALONES	Cant	48	UNI	M2	Medidas		Material		
B. REPOSICIÓN ESTRUCTURA CUBIERTA	Ubicació	SALONES	Cant	95	UNI	ML	Medidas	4*2"	Material		
C. REPOSICIÓN DE SANITARIO	Ubicació	BATERIA SANITARIA	Cant	2	UNI	UND	Medidas	ESTANDAR	Material	SANITARIO EN PORCELANA	
D. REPOSICIÓN DE LAVAMOS	Ubicació	BATERIA SANITARIA	Cant	2	UNI	UND	Medidas	ESTANDAR	Material	LAVAMANOS EN PORCELANA	
E. REPOSICIÓN DE ORINAL	Ubicació		Cant		UNI		Medidas		Material		
F. REPOSICIÓN DE MESÓN	Ubicació		Cant		UNI		Medidas		Material		
G.REPOSICIÓN DE MURO	Ubicació	BATERIA SANITARIA	Cant	30	UNI	M2	Medidas	1,30X23	Material	MAMPOSTERIA	
H. REPOSICIÓN ENCHAPE PARED	Ubicació		Cant		UNI		Medidas		Material		
I. REPOSICIÓN ENCHAPE PISO	Ubicació	RIA SANITARIA SALO	Cant	91,5	UNI	M2	Medidas	7X5/15*6,1	Material	CERAMICA ANTIDESLIZANTE	
J. REPOSICIÓN POSETA LAVATRAPEROS	Ubicació		Cant		UNI		Medidas		Material		
K. REPOSICIÓN DE PUERTAS:	Ubicació	ERIA SANITARIA/SAI	Cant	4	UNI	UND	Medidas	.10*0,75/2,1*,9	Material	ALUMINIO	
L. REPOSICIÓN DE VENTANAS:	Ubicació	SALONES	Cant	6	UNI	UND	Medidas	1,9*1,2	Material	REJA EN ALUMINIO	
M. REPOSICIÓN DE CIELO RASO:	Ubicació		Cant		UNI		Medidas		Material		
N. REPOSICIÓN DE LÁMPARAS:	Ubicació		Cant		UNI		Medidas		Material		
Ñ. REP. INTERRUPTORES Y O TOMAS:	Ubicació		Cant		UNI		Medidas		Material		
O. REPOSICIÓN TABLERO ELÉCTRICO:	Ubicació		Cant		UNI		Medidas		Material		
P. INSTALACIÓN TUBERIA MT:	Ubicació		Cant		UNI		Medidas		Material		
Q.Otro	Ubicació		Cant		UNI		Medidas		Material		

R. SUMNISTRO E INSTALACIÓN DE PANEL SOLAR: (SÓLO PARA ILUMINACIÓN, INDICAR NÚMERO DE BOMBILLOS A ABASTECER)

SUMINISTRO DE PANEL SOLAR DEBIDO A LA FALTA DEL SERVICIO ELECTRICO PARA 6 BOMBILLOS

3. MANTENIMIENTO PREVENTIVO : El establecimiento requiere:

A. PAÑETE MURO M2:	Ubicació	BATERIA S	Cant	60	UNI	M2	Medidas		Material		
B. VINILO SOBRE MURO 2 MANOS:	Ubicació	SALONES	Cant	230	UNI	M2	Medidas		Material		
C. KORAZA SOBRE MURO 2 MANOS:	Ubicació		Cant		UNI		Medidas		Material		
D. IMPERMEABILIZACIÓN MUROS	Ubicació		Cant		UNI		Medidas		Material		
E. IMPERMEABILIZACIÓN PLACAS:	Ubicació								Material		
F. CAMBIO DE GRIFERIA:	Ubicació	BATERIA SANITARIA	Cant	4	UNI	UND	Medidas		Material		
G.Otro: Cual?	Ubicació		Cant		UNI		Medidas		Material		

4.DOTACIÓN DE MOBILIARIO: (Si no existe el elemento o esta en avanzado estado de deterioro*)El establecimiento requiere:

A.TABLERO:	Deterioro	X	No existe		Cantidad	4
B. PUESTO PARA DOCENTE (MESA Y SILLA):	Deterioro		No existe	X	Cantidad	4
C. PUESTO UNIPERSONAL ALUMNO (MESA Y SILLA):	Deterioro	X	No existe		Cantidad	20
D.MUEBLE DE ALMACENAMIENTO:	Deterioro		No existe		Cantidad	
E.TANDEM DE CANECAS:	Deterioro		No existe	X	Cantidad	4

* Estado de deterioro: Faltan piezas al mobiliario ejm: tornillos, piezas completas, chapas; presenta deficiencias físicas como desoldado, con filos o puntas oxidadas cortantes, fracturas o huecos, son inestables e inseguros.

5. CONSTRUCCIÓN NUEVA : El establecimiento evidencia la falta de instalaciones y ambientes escolares (Describa claramente la necesidad, indicando el motivo, el tipo y número de espacios requeridos)

III. LEVANTAMIENTO DEL PREDIO Y UBICACIÓN DE LOS ESPACIOS (INCLUIR MEDIDAS) Ubicar según Norte

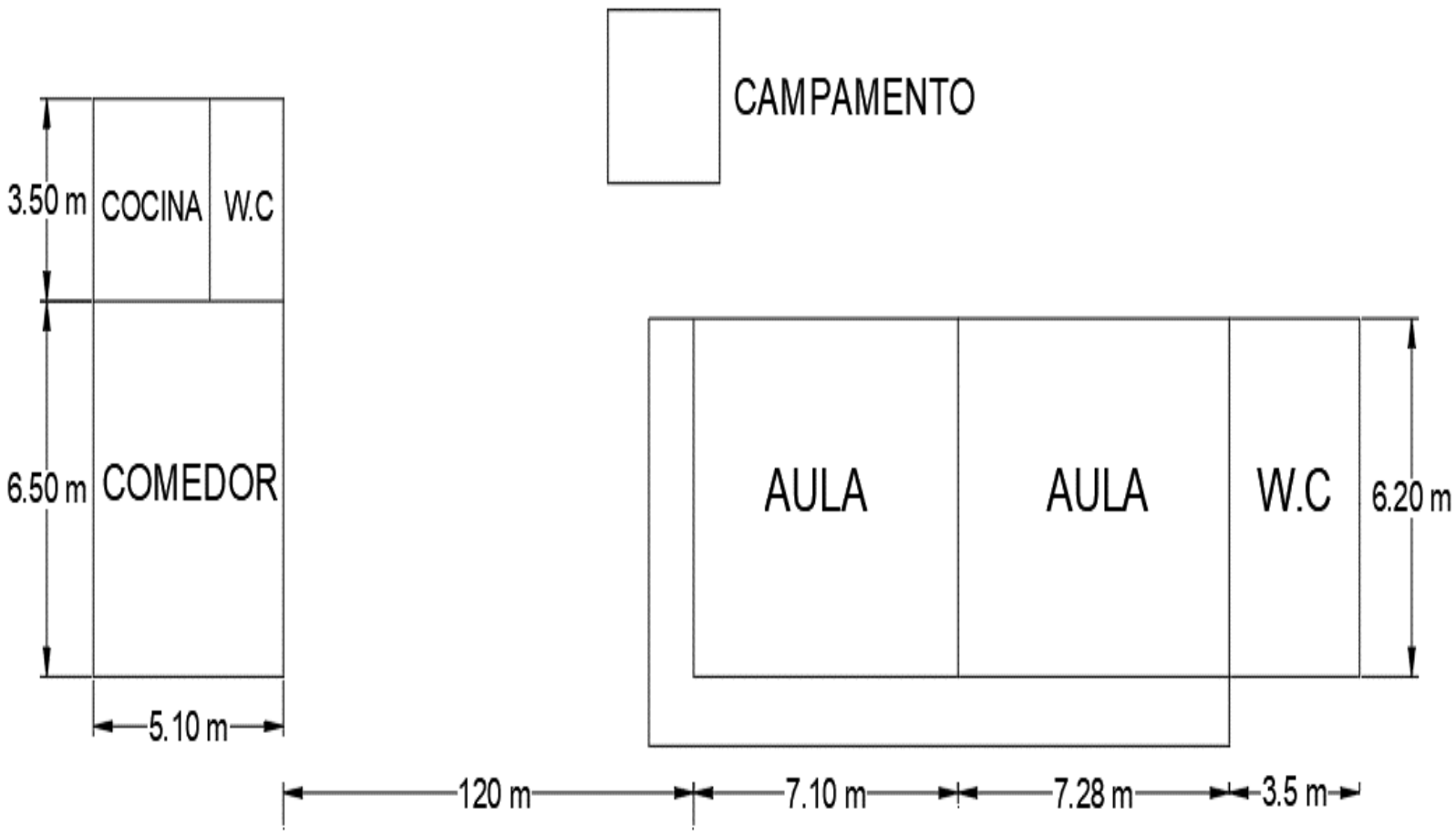

Debe tener en cuenta en el esquema los siguientes aspectos:
1. Ubicación de elementos hidráulicos y sanitarios :indicar: ubicación de acometida hidraulica y diámetro - tanques de reserva y su dimensión.
2. Ubicación de elementos eléctricos: indicar ubicación del transformador - contador - tablero eléctrico - planta eléctrica.

IV. CONTACTOS

Acompañamiento por parte del MEN			
Nombre:	ABRAHAM YELA GARCIA		
Email:	abrahhan@hotmail.com	Firma	
Teléfono:	3218726444	C.C.	1086724434
Acompañamiento de la OIM:			
Nombre:	ANGELA MARIA RUIZ		
Email:		Firma	
Teléfono:		Cargo:	
Acompañamiento de la Institución Educativa/Secretaria de Educación/Alcaldia Municipal.			
Nombre:	LEANDRO MARQUINEZ		
Email:		Firma	
Teléfono:	3104007064	Cargo:	DIRECTORA
Acompañamiento adicional por la Institución Educativa/Secretaria de Educación/Alcaldia Municipal.			
Nombre:			
Email:		Firma	
Teléfono:		Cargo:	

V. REGISTRO FOTOGRÁFICO : Identificar las áreas afectadas, cuando requiera demolición o reposición o mejoramiento

1

2

3

4

5

6

VI. CONDICIONES DEL PREDIO PARA TENER EN CUENTA EN EL PRESUPUESTO

Acceso al predio

[ ] Vehícular [x] Peatonal [x] Fluvial [X] Marítima [ ] Otro: ____

Distancia en km desde el casco urbano: 120 KM

El predio cuenta con servicios de:

https://scontent.feoh3-1.fna.fbcdn.net/v/t1.15752-9/38864126_2350824575180098_6

Agua SI [X] NO [ ] **Luz** SI [ ] NO [X] Gas SI [ ] NO [X] Alcantaril SI [ ] NO [X] **Tel.** SI [ ] NO [X]

Se requiere realizar demoliciones SI [ ] NO [X] [ ] M2 Material predominante

OBSERVACIONES Y RECOMENDACIONES (Relacione aquí todo lo que considere importante como parte del diagnóstico)

Para acceder a la sede se debe viajar via fluvial, una parte por mar, y luego por el rio Chagui hasta Palambi 80 Km aproximadamente.

Se requiere un tanque de almacenamiento, pozo septico

GOBIERNO DE COLOMBIA
MINEDUCACIÓN

Manos a la escuela

Organización Internacional para las Migraciones (OIM)
El Organismo de las Naciones Unidas para la Migración

DIAGNÓSTICO CONSTRUCCIÓN DE INFRAESTRUCTURA EDUCATIVA

I. INFORMACIÓN GENERAL DEL ESTABLECIMIENTO EDUCATIVO

NOMBRE DE LA INSTITUCIÓN EDUCATIVA:	PEÑA COLORADA
CODIGO DANE INSTITUCIÓN EDUCATIVA:	252835000345
NOMBRE DE LA SEDE EDUCATIVA:	PEÑA COLORADA
CODIGO DANE DE LA SEDE EDUCATIVA:	252835000345

Dirección/ Municipio:	SAN ANDRES DE TUMACO					Departamento	NARIÑO								
FECHA DE VISITA	DIA	13	MES	8	AÑO	2018	JORNADAS	MAÑANA	X	TARDE		NOCHE	X		

COORDENADAS GEOGRAFICAS (GPS)	X:	1°34'15.8"N
	Y:	78°44'47.6"W

RECTOR:	FERNANDO CAICEDO	URBANA		RURAL	X
E-mail:	fernandocaicedo1971@gmail.com	TELÉFONO:	3103563437		

* La **I.E.** dispone de predio con certificado de libertad y tradición, escritura a nombre de la I.E. o del Municipio ó resolución de adjudicación de etnías indígenas o afrocolombianos.

SI [ ] NO [X]

Tipo de doc.:

No del doc. :

Anexa documento: SI [ ] NO [ ]

El predio o el inmueble donde se ubica el establecimiento educativo se encuentra en un terreno estable y no genera ningún tipo de riesgo para los estudiantes: SI [ ] NO [X]

* En caso de que la respuesta sea **NO** indique a continuación porque:

[ ]	Deslizamiento	[ ]	Receptor de Deslizamiento	[ ]	Zona Pantanosa	[ ]	Problemas estructurales
[ ]	Inundación	[X]	Relleno Sanitario	[ ]	Zona de protección	[ ]	otro, ¿Cuál?

Amplie si considera :

	GRADO	No. NIÑOS	No. NIÑAS	GRADO	No. NIÑOS	No. NIÑAS	GRADO	No. NIÑOS	No. NIÑAS	No. ADULTOS	
II.INFORMACIÓN BASE (DATOS DE MATRICULA DE LA MAYOR JORNADA)	PREJARDIN			PRIMERO	6	5	SEXTO	12	15	Adultos Mujeres	33
	JARDIN		5	SEGUNDO	10	11	SÉPTIMO	23	24	Adultos hombres	28
	TRANSICIÓN	4	7	TERCERO	5	2	OCTAVO	19	15	TOTAL	61
				CUARTO	7	8	NOVENO	10	14	TOTAL ESTUDIANTES EN EL ESTABLECIMIENTO EDUCATIVO	
				QUINTO	11	11	DECIMO	15	14		
ESTUDIANTES							ONCE	3	10	190	
	TOTAL	4	12	TOTAL			TOTAL	82	92		

II. INFORMACIÓN DE LA INFRAESTRUCTURA EXISTENTE

No. DE AULAS	10			BIBLIOTECA		LABORATORIO		otro, Cual?	
No. BATERIA SANITARIA	2	No. De aparatos	6	COMEDOR	1	INTERNADO			

III. NECESIDADES DE MEJORAMIENTO DE LA INFRAESTRUCTURA EXISTENTE

Nota: (De la siguiente relación de actividades, si el establecimiento lo requiere, relacione su Ubicación,cantidad, Unidad, Medidas y el Material estimado, de lo contrario indique /)

1. AGUA Y SANEAMIENTO BÁSICO : El establecimiento requiere:

A. TANQUE ALMACENAMIENTO AGUA:	Ubicació	B. SANITARIA	Cant	4	UNI	UND	Medidas	1000LT	Material	PLASTICO
B. TUBERIA HIDRÁULICA Y ACCESORIOS:	Ubicació	B. SANITARIA	Cant	80	UNI	ML	Medidas	1/2"	Material	PVC
C. POZO SÉPTICO:	Ubicación:		Cant		UNI		Medidas		Material	
D.TUBERIA SANITARIA Y ACCESORIOS:	Ubicació	B. SANITARIA	Cant		UNI	ML	Medidas	4"	Material	PVC
E. CAJAS DE INSPECCIÓN:	Ubicación:		Cant		UNI		Medidas		Material	
F. CANAL Y BANTES AGUAS LLUVIAS:	Ubicación:		Cant		UNI	ML	Medidas		Material	
G.Otro	Ubicación:		Cant		UNI		Medidas		Material	

2. MANTENIMIENTO CORRECTIVO: El establecimiento requiere:

A. REPOSICIÓN DE TEJA:	Ubicació	SALONES	Cant	50	UNI	M2	Medidas	5X10	Material	ETERNIT
B. REPOSICIÓN ESTRUCTURA CUBIERTA:	Ubicació	SALONES	Cant	70	UNI	ml	Medidas	6X11	Material	METALICA
C. REPOSICIÓN DE SANITARIO	Ubicació	B/SANITARIA	Cant	6	UNI	UND	Medidas		Material	PORCELANA
D. REPOSICIÓN DE LAVAMOS	Ubicació	B/SANITARIA	Cant	4	UNI	UND	Medidas		Material	PORCELANA
E. REPOSICIÓN DE ORINAL	Ubicació	B/SANITARIA	Cant	3	UNI	UND	Medidas		Material	PORCELANA
F. REPOSICIÓN DE MESÓN	Ubicació	B/SANITARIA	Cant	2	UNI	M2	Medidas	1.80X.60	Material	CONNCRETO
G.REPOSICIÓN DE MURO	Ubicació	B/SANITARIA	Cant	51	UNI	m2	Medidas	6X5	Material	MAMPOSTERIA
H. REPOSICIÓN ENCHAPE PARED	Ubicació	B/SANITARIA	Cant	48	UNI	M2	Medidas		Material	CERAMICA
I. REPOSICIÓN ENCHAPE PISO	Ubicació	AULAS	Cant	91	UNI	M2	Medidas	9X9,92	Material	CERAMICA
J. REPOSICIÓN POSETA LAVATRAPEROS	Ubicació	B/SANITARIO	Cant	2	UNI	UND	Medidas		Material	
K. REPOSICIÓN DE PUERTAS:	Ubicació	PUERTA PRINCIPAL	Cant	1	UNI	UND	Medidas	1.90X.80	Material	ALUMINIO
L. REPOSICIÓN DE VENTANAS:	Ubicació		Cant		UNI	UND	Medidas		Material	
M. REPOSICIÓN DE CIELO RASO:	Ubicació		Cant		UNI		Medidas		Material	
N. REPOSICIÓN DE LÁMPARAS:	Ubicació	SALONES	Cant	16	UNI	UND	Medidas		Material	LED 18W
Ñ. REP. INTERRUPTORES Y O TOMAS:	Ubicació	SALONES	Cant	22	UNI	UND	Medidas		Material	TOMAS DOBLES
O. REPOSICIÓN TABLERO ELÉCTRICO:	Ubicació	SALON	Cant	4	UNI	UND	Medidas		Material	TABLERO Y BREAKER
P. INSTALACIÓN TUBERIA MT:	Ubicació		Cant		UNI		Medidas		Material	
Q.Otro	Ubicació		Cant		UNI		Medidas		Material	

R. SUMNISTRO E INSTALACIÓN DE PANEL SOLAR: (SÓLO PARA ILUMINACIÓN, INDICAR NÚMERO DE BOMBILLOS A ABASTECER)

SUMINISTRO DE PANEL SOLAR DEBIDO A LA FALTA DEL SERVICIO ELECTRICO PARA 6 BOMBILLOS

3. MANTENIMIENTO PREVENTIVO : El establecimiento requiere:

A. PAÑETE MURO M2:	Ubicació	SALON	Cant	80	UNI	M2	Medidas	8X10	Material	
B. VINILO SOBRE MURO 2 MANOS:	Ubicació		Cant				Medidas		Material	
C. KORAZA SOBRE MURO 2 MANOS:	Ubicació		Cant		UNI		Medidas		Material	
D. IMPERMEABILIZACIÓN MUROS	Ubicació		Cant	30	UNI		Medidas		Material	
E. IMPERMEABILIZACIÓN PLACAS:	Ubicació		Cant		UNI		Medidas		Material	
F. CAMBIO DE GRIFERIA:	Ubicació		Cant	4	UNI		Medidas		Material	
G.Otro: Cual?	Ubicació		Cant		UNI		Medidas		Material	

4.DOTACIÓN DE MOBILIARIO: (Si no existe el elemento o esta en avanzado estado de deterioro*)El establecimiento requiere:

A.TABLERO:	Deterioro	X	No existe		Cantidad	8
B. PUESTO PARA DOCENTE (MESA Y SILLA):	Deterioro	X	No existe		Cantidad	1
C. PUESTO UNIPERSONAL ALUMNO (MESA Y SILLA):	Deterioro		No existe	X	Cantidad	
D.MUEBLE DE ALMACENAMIENTO:	Deterioro		No existe	X	Cantidad	
E.TANDEM DE CANECAS:	Deterioro		No existe	X	Cantidad	

* Estado de deterioro: Faltan piezas al mobiliario ejm: tornillos, piezas completas, chapas; presenta deficiencias físicas como desoldado, con filos o puntas oxidadas cortantes, fracturas o huecos, son inestables e inseguros.

5. CONSTRUCCIÓN NUEVA : El establecimiento evidencia la falta de instalaciones y ambientes escolares (Describa claramente la necesidad, indicando el motivo, el tipo y número de espacios requeridos)

construccion de aula para niños la cual se encuentra en pesimas condiciones

igualmente no tiene los elementos y utensilios de cocina necesarios o adecuados para realizar las labores diarios de culinarias

III. LEVANTAMIENTO DEL PREDIO Y UBICACIÓN DE LOS ESPACIOS (INCLUIR MEDIDAS) Ubicar según Norte

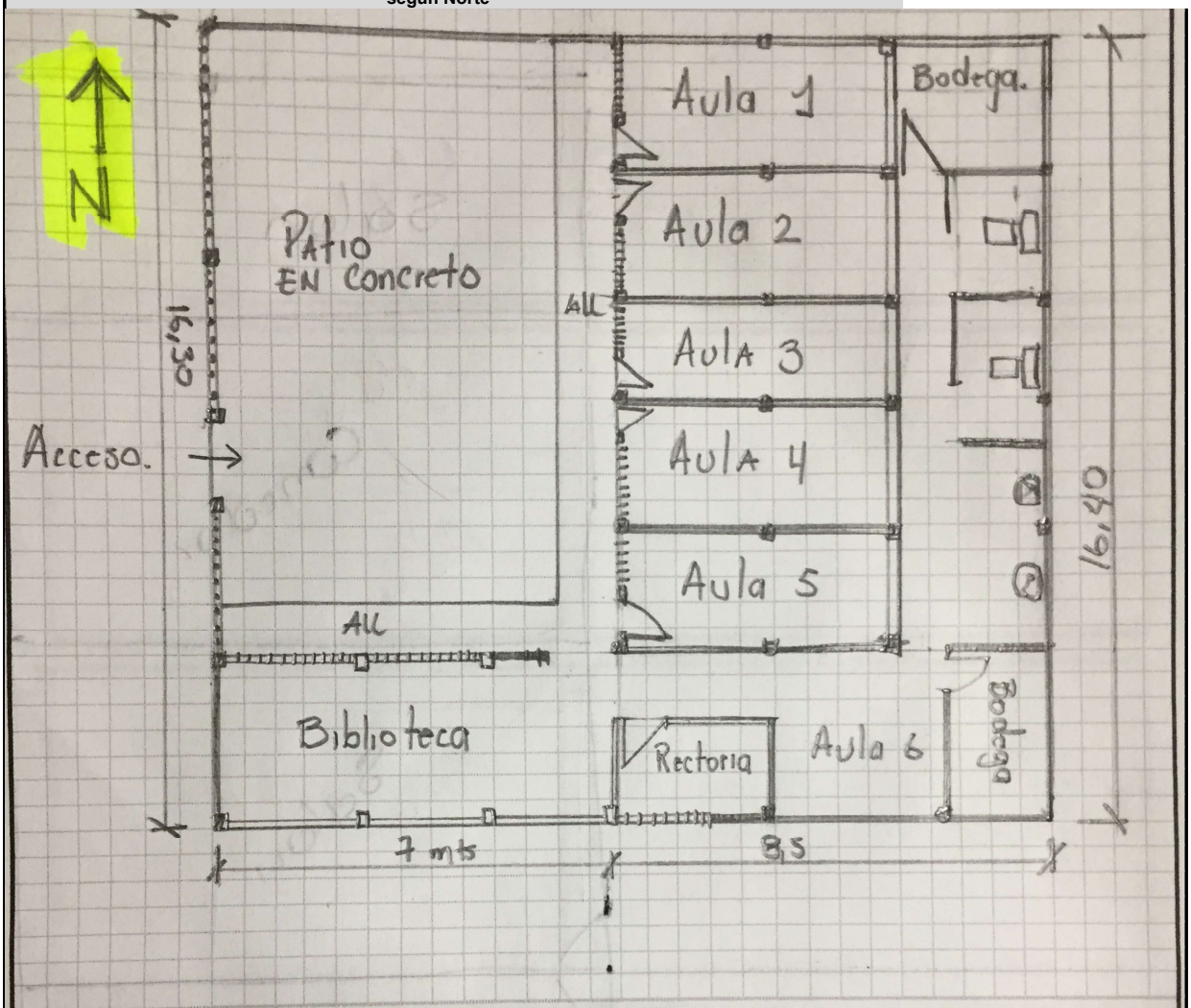

Debe tener en cuenta en el esquema los siguientes aspectos:
1. Ubicación de elementos hidráulicos y sanitarios :indicar: ubicación de acometida hidraulica y diámetro - tanques de reserva y su dimensión.
2. Ubicación de elementos eléctricos: indicar ubicación del transformador - contador - tablero eléctrico - planta eléctrica.

IV. CONTACTOS

Acompañamiento por parte del MEN
Nombre: Abraham Vela García
Email: abrahhan@hotmail.com
Teléfono: 3218926444
Firma
C.C. 1086726434

Acompañamiento de la OIM:
Nombre: Fanny Julieth Centeno
Email: Juliethcenteno@homail.c
Teléfono: 315 311 1092
Firma FANNY CENTENO
Cargo: Trabajadora Social

Acompañamiento de la Institución Educativa/Secretaria de Educación/Alcaldia Municipal.
Nombre: Fernanda Caicedo Cerón
Email: fernandacaicedo1971@gmail.
Teléfono: 3013563437
Firma
Cargo: Rector

Acompañamiento adicional por la Institución Educativa/Secretaria de Educación/Alcaldia Municipal.
Nombre:
Email:
Teléfono:
Firma
Cargo:

V. REGISTRO FOTOGRÁFICO : Identificar las áreas afectadas, cuando requiera demolición o reposición o mejoramiento

1 FACHADAS PRINCIPALES

2 AULA PROVISIONAL

3 TANQUES DE ALMACENAMIENTO DE AGUA

4 AULA EN MADERA PROVISIONAL

5 BATERIA SANITARIA

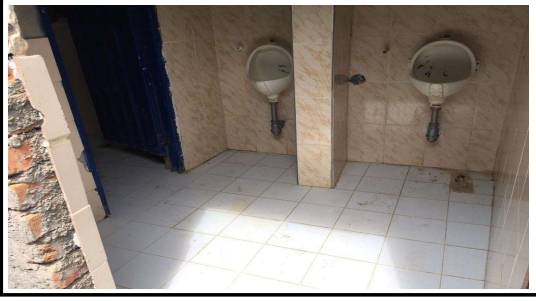

6 DETALLE DE CUBIERTA

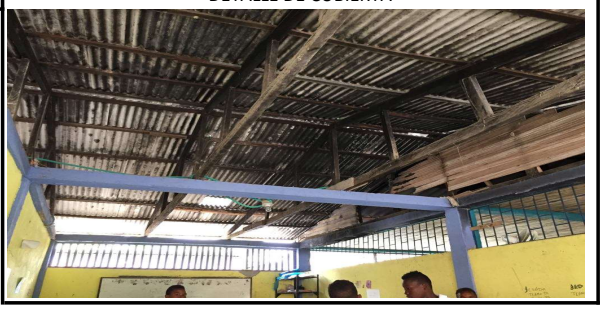

VI. CONDICIONES DEL PREDIO PARA TENER EN CUENTA EN EL PRESUPUESTO

Acceso al predio

X	Vehícular	X	Peatonal	X	Fluvial		Marítima		Otro:

Distancia en km desde el casco urbano: 45KM

El predio cuenta con servicios de:

https://scontent.feoh3-1.fna.fbcdn.net/v/t1.15752-9/38864126_2350824575180098_643

Agua	SI		NO	X	**Luz**	SI	X	NO		Gas	SI		NO	X	Alcantaril	SI		NO	X	**Tel.**	SI	X	NO	

Se requiere realizar demoliciones SI [X] NO [ ] 20 M2 Material predominante

OBSERVACIONES Y RECOMENDACIONES (Relacione aquí todo lo que considere importante como parte del diagnóstico)

Se necesita tanque de agua, cubierta, cielorraso, falta salones para niños, faltan sillas.

Falta piso para los salones

L a sede se encuentra a 45 KM de Tumaco, 33 KM por vía Panamericana y 11 km por vía destapada, el último tramo es por vía fluvial más o menos media hora de 1/2 por canoa.

Se reportaron grupos al margen de la ley en la zona.

DIAGNÓSTICO CONSTRUCCIÓN DE INFRAESTRUCTURA EDUCATIVA

I. INFORMACIÓN GENERAL DEL ESTABLECIMIENTO EDUCATIVO

NOMBRE DE LA INSTITUCIÓN EDUCATIVA:	INSTITUCION EDUCATIVA INDIGENA AWA HOJAL
CODIGO DANE INSTITUCIÓN EDUCATIVA:	452835006661
NOMBRE DE LA SEDE EDUCATIVA:	INDIGENA AWA SALVI
CODIGO DANE DE LA SEDE EDUCATIVA:	452835006440

Dirección/ Municipio:	SAN ANDRES DE TUMACO							Departamento	NARIÑO						
FECHA DE VISITA	DIA	28	MES	9	AÑO	2018	JORNADAS	MAÑANA	X	TARDE		NOCHE			

COORDENADAS GEOGRAFICAS (GPS)	X:	1°20'52.O"N
	Y:	78°29'47.1"W

RECTOR:	JOSE RAFAEL P	URBANA		RURAL	X
E-mail:		TELÉFONO:	3182182503		

* La **I.E.** dispone de predio con certificado de libertad y tradición, escritura a nombre de la I.E. o del Municipio ó resolución de adjudicación de etnías indígenas o afrocolombianos.

SI [ ] NO [X] Tipo de doc.: No del doc. :

Anexa documento: SI [ ] NO [ ]

El predio o el inmueble donde se ubica el establecimiento educativo se encuentra en un terreno estable y no genera ningún tipo de riesgo para los estudiantes: SI [X] NO [ ]

* En caso de que la respuesta sea **NO** indique a continuación porque:

[ ]	Deslizamiento	[ ]	Receptor de Deslizamiento	[ ]	Zona Pantanosa	[ ]	Problemas estructurales
[ ]	Inundación	[ ]	Relleno Sanitario	[ ]	Zona de protección	[ ]	otro, ¿Cuál?

Amplie si considera :

	GRADO	No. NIÑOS	No. NIÑAS	GRADO	No. NIÑOS	No. NIÑAS	GRADO	No. NIÑOS	No. NIÑAS	No. ADULTOS
II.INFORMACIÓN BASE (DATOS DE MATRICULA DE LA MAYOR JORNADA)	PREJARDIN			PRIMERO	3	4	SEXTO			Adultos Mujeres
	JARDIN			SEGUNDO	5	4	SÉPTIMO			Adultos hombres
	TRANSICIÓN		2	TERCERO	8	4	OCTAVO			TOTAL
				CUARTO	3	3	NOVENO			TOTAL ESTUDIANTES EN EL ESTABLECIMIENTO EDUCATIVO
				QUINTO	2	4	DECIMO			
ESTUDIANTES							ONCE			42
	TOTAL		2	TOTAL	21	19	TOTAL	0	0	

II. INFORMACIÓN DE LA INFRAESTRUCTURA EXISTENTE

No. DE AULAS	1			BIBLIOTECA		LABORATORIO		otro, Cual?	
No. BATERIA SANITARIA		No. De aparatos		COMEDOR		INTERNADO			

III. NECESIDADES DE MEJORAMIENTO DE LA INFRAESTRUCTURA EXISTENTE

Nota: (De la siguiente relación de actividades, si el establecimiento lo requiere, relacione su Ubicación,cantidad, Unidad, Medidas y el Material estimado, de lo contrario indique /)

1. AGUA Y SANEAMIENTO BÁSICO : El establecimiento requiere:

A. TANQUE ALMACENAMIENTO AGUA:	Ubicación:	SEDE	Cant:	3	UND:	UND	Medidas	1000LT	Material	PLASTICO
B. TUBERIA HIDRÁULICA Y ACCESORIOS:	Ubicación:	AULA	Cant:	80	UND:	ML	Medidas		Material	PVC
C. POZO SÉPTICO:	Ubicación:	BATERIA SANITARIA	Cant:	1	UND:	UND	Medidas		Material	
D.TUBERIA SANITARIA Y ACCESORIOS:	Ubicación:		Cant:		UND:		Medidas		Material	
E. CAJAS DE INSPECCIÓN:	Ubicación:		Cant:		UND:		Medidas		Material	
F. CANAL Y BANTES AGUAS LLUVIAS:	Ubicación:	AULA	Cant:	20	UND:	ML	Medidas		Material	BAJANTE TIPO AMAZONAS CON ACCESORIOS
G.Otro	Ubicación:		Cant:		UND:		Medidas		Material	

2. MANTENIMIENTO CORRECTIVO: El establecimiento requiere:

A. REPOSICIÓN DE TEJA:	Ubicación:	SALONES	Cant:	50	UND:	m2	Medidas		Material	ZINC
B. REPOSICIÓN ESTRUCTURA CUBIERTA:	Ubicación:	SALONES	Cant:	75	UND:	ML	Medidas	4*2"	Material	MADERA
C. REPOSICIÓN DE SANITARIO	Ubicación:		Cant:		UND:		Medidas		Material	
D. REPOSICIÓN DE LAVAMOS	Ubicación:		Cant:		UND:		Medidas		Material	
E. REPOSICIÓN DE ORINAL	Ubicación:		Cant:		UND:		Medidas		Material	
F. REPOSICIÓN DE MESÓN	Ubicación:		Cant:		UND:		Medidas		Material	
G.REPOSICIÓN DE MURO	Ubicación:	SALONES	Cant:	45	UND:	M2	Medidas	6*2,5	Material	MADERA
H. REPOSICIÓN ENCHAPE PARED	Ubicación:		Cant:		UND:		Medidas		Material	
I. REPOSICIÓN ENCHAPE PISO	Ubicación:		Cant:		UND:		Medidas		Material	
J. REPOSICIÓN POSETA LAVATRAPEROS	Ubicación:		Cant:		UND:		Medidas		Material	
K. REPOSICIÓN DE PUERTAS:	Ubicación:	SALONES	Cant:	2	UND:	UND	Medidas	2.10*0,90	Material	ALUMINIO
L. REPOSICIÓN DE VENTANAS:	Ubicación:	SALONES	Cant:	5	UND:	UND	Medidas	2.10X1,20	Material	REJA EN ALUMINIO
M. REPOSICIÓN DE CIELO RASO:	Ubicación:		Cant:		UND:		Medidas		Material	
N. REPOSICIÓN DE LÁMPARAS:	Ubicación:		Cant:		UND:		Medidas		Material	
Ñ. REP. INTERRUPTORES Y O TOMAS:	Ubicación:		Cant:		UND:		Medidas		Material	
O. REPOSICIÓN TABLERO ELÉCTRICO:	Ubicación:		Cant:		UND:		Medidas		Material	
P. INSTALACIÓN TUBERIA MT:	Ubicación:		Cant:		UND:		Medidas		Material	
Q.Otro	Ubicación:		Cant:		UND:		Medidas		Material	

R. SUMNISTRO E INSTALACIÓN DE PANEL SOLAR: (SÓLO PARA ILUMINACIÓN, INDICAR NÚMERO DE BOMBILLOS A ABASTECER)

SUMINISTRO DE PANEL SOLAR DEBIDO A LA FALTA DEL SERVICIO ELECTRICO PARA 6 BOMBILLOS

3. MANTENIMIENTO PREVENTIVO : El establecimiento requiere:

A. PAÑETE MURO M2:	Ubicación:		Cant:		UND:		Medidas		Material	
B. VINILO SOBRE MURO 2 MANOS:	Ubicación:		Cant:		UND:		Medidas		Material	
C. KORAZA SOBRE MURO 2 MANOS:	Ubicación:		Cant:		UND:		Medidas		Material	
D. IMPERMEABILIZACIÓN MUROS	Ubicación:		Cant:		UND:		Medidas		Material	
E. IMPERMEABILIZACIÓN PLACAS:	Ubicación:		Cant:		UND:		Medidas		Material	
F. CAMBIO DE GRIFERIA:	Ubicación:		Cant:		UND:		Medidas		Material	
G.Otro: Cual?	Ubicación:		Cant:		UND:		Medidas		Material	

4.DOTACIÓN DE MOBILIARIO: (Si no existe el elemento o esta en avanzado estado de deterioro*)El establecimiento requiere:

A.TABLERO:	Deterioro	X	No existe		Cantidad	3
B. PUESTO PARA DOCENTE (MESA Y SILLA):	Deterioro		No existe	X	Cantidad	0
C. PUESTO UNIPERSONAL ALUMNO (MESA Y SILLA):	Deterioro		No existe	X	Cantidad	0
D.MUEBLE DE ALMACENAMIENTO:	Deterioro		No existe	X	Cantidad	0
E.TANDEM DE CANECAS:	Deterioro		No existe	X	Cantidad	0

* Estado de deterioro: Faltan piezas al mobiliario ejm: tornillos, piezas completas, chapas; presenta deficiencias físicas como desoldado, con filos o puntas oxidadas cortantes, fracturas o huecos, son inestables e inseguros.

5. CONSTRUCCIÓN NUEVA

la sede salvi no cuenta con una bateria sanitaria, ni con unas aulas en buen estado y tampoco con un comedor con una buena higiene que ya cuando se crece el rio a los estudiantes les tocaba improvisar aulas, en estos momentos decidieron armar unas aulas, comedor y cocina ya que el rio estaba crecido.

III. LEVANTAMIENTO DEL PREDIO Y UBICACIÓN DE LOS ESPACIOS (INCLUIR MEDIDAS) Ubicar según Norte

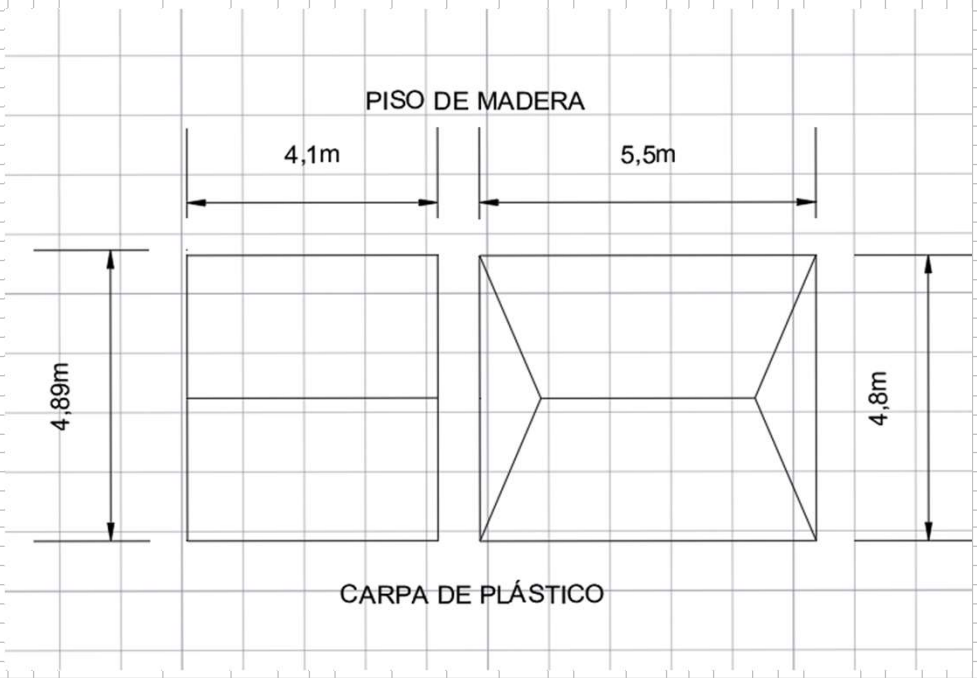

Debe tener en cuenta en el esquema los siguientes aspectos:
1. Ubicación de elementos hidráulicos y sanitarios :indicar: ubicación de acometida hidraulica y diámetro - tanques de reserva y su dimensión.
2. Ubicación de elementos eléctricos: indicar ubicación del transformador - contador - tablero eléctrico - planta eléctrica.

IV. CONTACTOS

Acompañamiento por parte del MEN			
Nombre:	ABRAHAM YELA GARCIA		
Email:	abrahhan@hotmail.com	Firma	
Teléfono:	3218726444	C.C.	1086724434
Acompañamiento de la OIM:			
Nombre:			
Email:		Firma	
Teléfono:		Cargo:	
Acompañamiento de la Institución Educativa/Secretaria de Educación/Alcaldia Municipal.			
Nombre:	JOSE RAFAEL P		
Email:		Firma	
Teléfono:	3182182503	Cargo:	DIRECTOR
Acompañamiento adicional por la Institución Educativa/Secretaria de Educación/Alcaldia Municipal.			
Nombre:			
Email:		Firma	
Teléfono:		Cargo:	

V. REGISTRO FOTOGRÁFICO : Identificar las áreas afectadas, cuando requiera demolición o reposición o mejoramiento

1 AULA DE CLASE

2 COMEDOR

3 COMEDOR

4 AULA DE CLASE

5 ESTUDIANTES

6 COCINA

VI. CONDICIONES DEL PREDIO PARA TENER EN CUENTA EN EL PRESUPUESTO

Acceso al predio

[x] Vehícular [x] Peatonal [X] Fluvial [ ] Marítima [x] Otro:

Distancia en km desde el casco urbano: 120km

El predio cuenta con servicios de:

https://scontent.feoh3-1.fna.fbcdn.net/v/t1.15752-9/38864126_2350824575180098_6438440810345136128_n.jpg?_nc_cat=0&_n

Agua SI [ ] NO [X] Luz SI [ ] NO [X] Gas SI [ ] NO [X] Alcantarillad SI [ ] NO [X] Tel. SI [ ] NO [X]

Se requiere realizar demoliciones SI [ ] NO [ ] M2 Material predominante

OBSERVACIONES Y RECOMENDACIONES (Relacione aquí todo lo que considere importante como parte del diagnóstico)

la sede requiere construccion de bateria sanitaria urgente

A la sede se llega desde Tumaco, recorriendo 74 km en vehiculo y para acceder a la sede 3 horas de caminata

Se presentan grupos al margen de la ley

DIAGNÓSTICO CONSTRUCCIÓN DE INFRAESTRUCTURA EDUCATIVA

I. INFORMACIÓN GENERAL DEL ESTABLECIMIENTO EDUCATIVO

NOMBRE DE LA INSTITUCIÓN EDUCATIVA:	CL INDIGENA AWA EL HOJAL.
CODIGO DANE INSTITUCIÓN EDUCATIVA:	452835000661
NOMBRE DE LA SEDE EDUCATIVA:	JAIBI
CODIGO DANE DE LA SEDE EDUCATIVA:	452835006440
Dirección/ Municipio:	SAN ANDRES DE TUMACO — Departamento: NARIÑO
FECHA DE VISITA: DIA 28 MES 09 AÑO 2018	JORNADAS: MAÑANA X TARDE NOCHE
COORDENADAS GEOGRAFICAS (GPS)	X: 1° 20' 52.0" N Y: 78° 29' 47.1" W
RECTOR: Jose Rafael portilla	URBANA RURAL X
E-mail:	TELÉFONO: 3182182503

- La I.E. dispone de predio con certificado de libertad y tradición, escritura a nombre de la I.E. o del Municipio ó resolución de adjudicación de etnias indígenas o afrocolombianos. SI [ ] NO [X] Tipo de doc.: ____ No del doc. : ____ Anexa documento: SI [ ] NO [ ]

El predio o el inmueble donde se ubica el establecimiento educativo se encuentra en un terreno estable y no genera ningún tipo de riesgo para los estudiantes: SI [ ] NO [X]

* En caso de que la respuesta sea NO indique a continuación porque:

- [ ] Deslizamiento
- [X] Inundación
- [ ] Receptor de Deslizamiento
- [ ] Relleno Sanitario
- [ ] Zona Pantanosa
- [ ] Zona de protección
- [ ] Problemas estructurales
- [ ] otro, ¿Cuál?

Amplie si considera : ____

II.INFORMACIÓN BASE (DATOS DE MATRICULA DE LA MAYOR JORNADA)	GRADO	No. NIÑOS	No. NIÑAS	GRADO	No. NIÑOS	No. NIÑAS	GRADO	No. NIÑOS	No. NIÑAS	No. ADULTOS	
	PREJARDIN			PRIMERO	3	4	SEXTO			Adultos Mujeres	
	JARDIN			SEGUNDO	3	4	SÉPTIMO			Adultos hombres	
	TRANSICIÓN		2	TERCERO	8	4	OCTAVO			TOTAL	
				CUARTO	3	3	NOVENO			TOTAL ESTUDIANTES EN EL ESTABLECIMIENTO EDUCATIVO	
				QUINTO	2	4	DECIMO				
ESTUDIANTES							ONCE				
	TOTAL			TOTAL			TOTAL			#42	

II. INFORMACIÓN DE LA INFRAESTRUCTURA EXISTENTE

No. DE AULAS	1	BIBLIOTECA		LABORATORIO		otro, Cual?	
No. BATERIA SANITARIA		No. De aparatos		COMEDOR		INTERNADO	

III. NECESIDADES DE MEJORAMIENTO DE LA INFRAESTRUCTURA EXISTENTE

P

1. AGUA Y SANEAMIENTO BÁSICO : El establecimiento requiere:

A. TANQUE ALMACENAMIENTO AGUA:	Ubicación: Escuela	Cant: 3 (1000)	UND UND	Medidas: 1000	Material: PVC
B. TUBERIA HIDRÁULICA Y ACCESORIOS:	Ubicación: Aula	Cant: 30	UND ML	Medidas:	Material: PVC
C. POZO SÉPTICO:	Ubicación: [illegible]	Cant: [illegible]	UND [illegible]	Medidas: [illegible]	Material:
D.TUBERIA SANITARIA Y ACCESORIOS:	Ubicación:	Cant:	UND	Medidas:	Material:
E. CAJAS DE INSPECCIÓN:	Ubicación:	Cant:	UND	Medidas:	Material:
F. CANAL Y BANTES AGUAS LLUVIAS:	Ubicación: Aula	Cant: 30	UND ML	Medidas:	Material: Amotonado
G.Otro	Ubicación:	Cant:	UND	Medidas:	Material:

Scanned with CamScanner

2. MANTENIMIENTO CORRECTIVO: El establecimiento requiere:

A. REPOSICIÓN DE TEJA:	Ubicación	Salones	Cant	50	UND	m²	Medidas	Material: zink
B. REPOSICIÓN ESTRUCTURA CUBIERTA:	Ubicación	Salones	Cant	75	UND	ml	Medidas 4x2"	Material: madera
C. REPOSICIÓN DE SANITARIO	Ubicación		Cant		UND		Medidas	Material
D. REPOSICIÓN DE LAVAMOS	Ubicación		Cant		UND		Medidas	Material
E. REPOSICIÓN DE ORINAL	Ubicación		Cant		UND		Medidas	Material
F. REPOSICIÓN DE MESÓN	Ubicación		Cant		UND		Medidas	Material
G. REPOSICIÓN DE MURO	Ubicación	Salones	Cant	45	UND	m²	Medidas	Material: Madera
H. REPOSICIÓN ENCHAPE PARED	Ubicación		Cant		UND		Medidas	Material
I. REPOSICIÓN ENCHAPE PISO	Ubicación		Cant		UND		Medidas	Material
J. REPOSICIÓN POSETA LAVATRAPEROS	Ubicación		Cant		UND		Medidas	Material
K. REPOSICIÓN DE PUERTAS:	Ubicación	Salones	Cant	2	UND	und	Medidas 2,10x0,9	Material: Aluminio
L. REPOSICIÓN DE VENTANAS:	Ubicación	Salones	Cant	5	UND	und	Medidas 2,10x1,20	Material: Aluminio Rejas
M. REPOSICIÓN DE CIELO RASO:	Ubicación		Cant		UND		Medidas	Material
N. REPOSICIÓN DE LÁMPARAS:	Ubicación		Cant		UND		Medidas	Material
Ñ. REP. INTERRUPTORES Y O TOMAS:	Ubicación		Cant		UND		Medidas	Material
O. REPOSICIÓN TABLERO ELÉCTRICO:	Ubicación		Cant		UND		Medidas	Material
P. INSTALACIÓN TUBERIA MT:	Ubicación		Cant		UND		Medidas	Material
Q. Otro	Ubicación		Cant		UND		Medidas	Material

R. SUMNISTRO E INSTALACIÓN DE PANEL SOLAR: (SÓLO PARA ILUMINACIÓN, INDICAR NÚMERO DE BOMBILLOS A ABASTECER) SI

SUMINISTRO DE PANEL SOLAR DEBIDO A LA FALTA DEL SERVICIO ELECTRICO PARA 6 BOMBILLOS

3. MANTENIMIENTO PREVENTIVO : El establecimiento requiere:

A. PAÑETE MURO M2:	Ubicación		Cant		UND		Medidas	Material
B. VINILO SOBRE MURO 2 MANOS:	Ubicación		Cant		UND		Medidas	Material
C. KORAZA SOBRE MURO 2 MANOS:	Ubicación		Cant		UND		Medidas	Material
D. IMPERMEABILIZACIÓN MUROS	Ubicación		Cant		UND		Medidas	Material
E. IMPERMEABILIZACIÓN PLACAS:	Ubicación		Cant		UND		Medidas	Material
F. CAMBIO DE GRIFERIA:	Ubicación		Cant		UND		Medidas	Material
G. Otro: Cual?	Ubicación		Cant		UND		Medidas	Material

4. DOTACIÓN DE MOBILIARIO: (Si no existe el elemento o esta en avanzado estado de deterioro*)El establecimiento requiere:

A. TABLERO:	Deterioro	x	No existe		Cantidad	3
B. PUESTO PARA DOCENTE (MESA Y SILLA):	Deterioro		No existe	x	Cantidad	0
C. PUESTO UNIPERSONAL ALUMNO (MESA Y SILLA):	Deterioro		No existe	x	Cantidad	0
D. MUEBLE DE ALMACENAMIENTO:	Deterioro		No existe	x	Cantidad	0
E. TANDEM DE CANECAS:	Deterioro		No existe	x	Cantidad	0

* Estado de deterioro: Faltan piezas al mobiliario ejm: tornillos, piezas completas, chapas; presenta deficiencias físicas como desoldado, con filos o puntas oxidadas cortantes, fracturas o huecos, son inestables e inseguros.

5. CONSTRUCCIÓN NUEVA : El establecimiento evidencia la falta de instalaciones y ambientes escolares (Describa claramente la necesidad, indicando el motivo, el tipo y número de espacios requeridos)

la sede salvi no cuenta con una Bateria Sanitaria ni con unas Aulas en Buen estado ni con un comedor higienico, ya que cuando el Rio se crece inunda la sede por estos motivos Delaron la sede.

Scanned with CamScanner

III. LEVANTAMIENTO DEL PREDIO Y UBICACIÓN DE LOS ESPACIOS (INCLUIR MEDIDAS) Ubicar según Norte

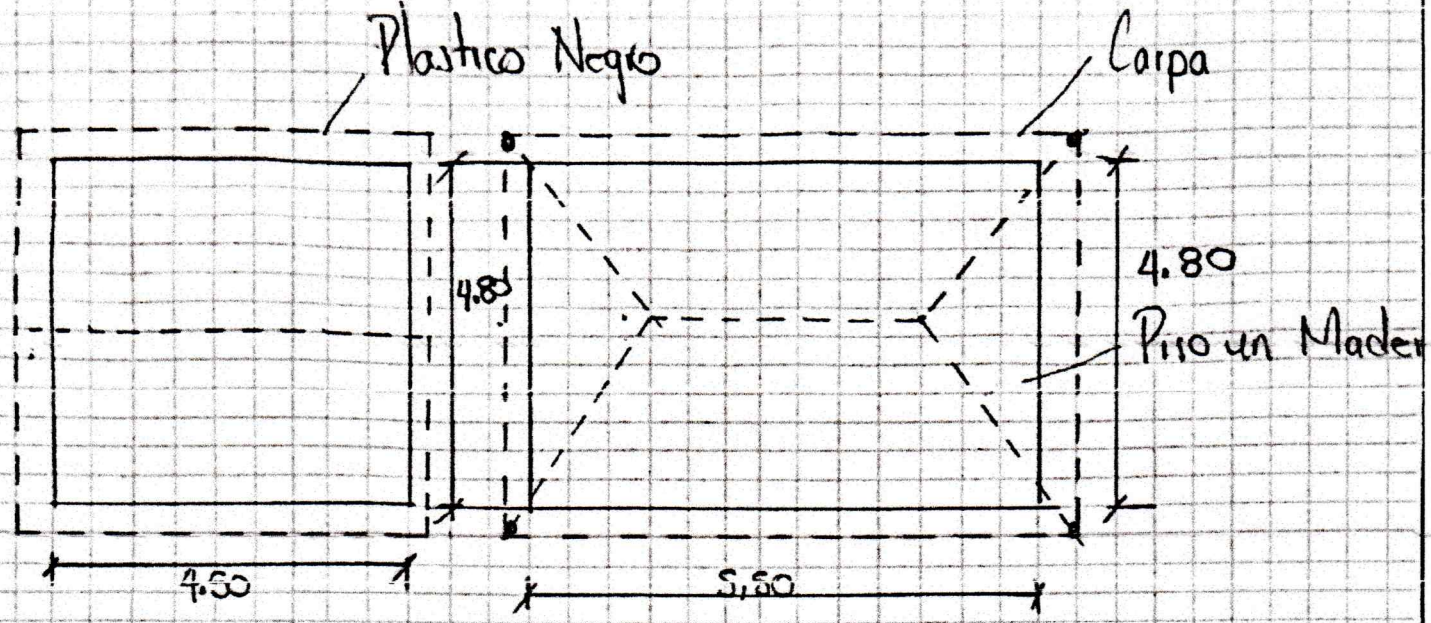

Debe tener en cuenta en el esquema los siguientes aspectos:
1. Ubicación de elementos hidráulicos y sanitarios :Indicar: ubicación de acometida hidraulica y diámetro - tanques de reserva y su dimensión
2. Ubicación de elementos eléctricos: indicar ubicación del transformador - contador - tablero eléctrico - planta eléctrica.

IV. CONTACTOS

Acompañamiento por parte del MEN
Nombre: ABRAHAM YELA GARCIA
Email: abrahhan@hotmail.com
Teléfono: 3218726444
Firma
C.C. 1086724434

Acompañamiento de la OIM:
Nombre: Angie Quiñones
Email: angieting2010@hotmail.com
Teléfono: 3194312800
Firma Angie Quiñones
Cargo: Trabajadora Social

Acompañamiento de la Institución Educativa/Secretaria de Educación/Alcaldia Municipal.
Nombre: Jose Rafael
Email:
Teléfono: 3182182503 o
Firma José Rafael Portilla
Cargo: DIRECTOR (A)

Acompañamiento adicional por la Institución Educativa/Secretaria de Educación/Alcaldia Municipal.
Nombre: x Judith E. Rosero. R.
Email: x
Teléfono: x3782917792.
Firma x
Cargo: x Docente

Scanned with CamScanner

V. REGISTRO FOTOGRÁFICO : Identificar las áreas afectadas, cuando requiera demolición o reposición o mejoramiento

1	2

3	4

5	6

VI. CONDICIONES DEL PREDIO PARA TENER EN CUENTA EN EL PRESUPUESTO

Acceso al predio

[X] Vehicular [X] Peatonal [X] Fluvial [ ] Marítima [X] Otro: ____

Distancia en km desde el casco urbano: 170 KM

El predio cuenta con servicios de:

https://scontent.feoh3-1.fna.fbcdn.net/v/t1.15752-9/38864126_2350824575180098_6438440810

Agua SI [ ] NO [X] Luz SI [ ] NO [X] Gas SI [ ] NO [X] Alcantarillado SI [ ] NO [X] Tel SI [ ] NO [X]

Se requiere realizar demoliciones SI [ ] NO [ ] [ ] M2 Material predominante ____

OBSERVACIONES Y RECOMENDACIONES (Relacione aquí todo lo que considere importante como parte del diagnóstico)

La sede requiere construcción de batería sanitaria urgente
A la sede se llega desde Tumaco recorriendo 74 Km por
vehículo y para acceder a la sede 3 horas de caminata
Se presentan grupos al margen de la ley

Scanned with CamScanner

GOBIERNO DE COLOMBIA
MINEDUCACIÓN

Manos a la escuela

Organización Internacional para las Migraciones (OIM)
El Organismo de las Naciones Unidas para la Migración

DIAGNÓSTICO CONSTRUCCIÓN DE INFRAESTRUCTURA EDUCATIVA

I. INFORMACIÓN GENERAL DEL ESTABLECIMIENTO EDUCATIVO

NOMBRE DE LA INSTITUCIÓN EDUCATIVA:	I.E.T AGROP. AMBIENTAL BILINGÜE INDA ZABALETA														
CODIGO DANE INSTITUCIÓN EDUCATIVA:	452835006601														
NOMBRE DE LA SEDE EDUCATIVA:	INDIGENA AWA NORTAL														
CODIGO DANE DE LA SEDE EDUCATIVA:	452835007251														
Dirección/ Municipio:	SAN ANDRES DE TUMACO					Departamento	NARIÑO								
FECHA DE VISITA	DIA	22	MES	9	AÑO	2018	JORNADAS	MAÑANA	X	TARDE		NOCHE			
COORDENADAS GEOGRAFICAS (GPS)	X:	1°27'03.1"N													
	Y:	78°29'15.1"W													
RECTOR:	RODRIGO BISBICUS				URBANA			RURAL	X						
E-mail:	ieindazabaleta@gmail.com				TELÉFONO:	3154918941									

* La **I.E.** dispone de predio con certificado de libertad y tradición, escritura a nombre de la I.E. o del Municipio ó resolución de adjudicación de etnías indígenas o afrocolombianos.

SI [ ] NO [X] Tipo de doc.: No del doc. :

Anexa documento: SI [ ] NO [ ]

El predio o el inmueble donde se ubica el establecimiento educativo se encuentra en un terreno estable y no genera ningún tipo de riesgo para los estudiantes: SI [X] NO [ ]

* En caso de que la respuesta sea **NO** indique a continuación porque:

[ ]	Deslizamiento	[ ]	Receptor de Deslizamiento	[ ]	Zona Pantanosa	[ ]	Problemas estructurales
[ ]	Inundación	[ ]	Relleno Sanitario	[ ]	Zona de protección	[ ]	otro, ¿Cuál?

Amplie si considera :

II.INFORMACIÓN BASE (DATOS DE MATRICULA DE LA MAYOR JORNADA)	GRADO	No. NIÑOS	No. NIÑAS	GRADO	No. NIÑOS	No. NIÑAS	GRADO	No. NIÑOS	No. NIÑAS	No. ADULTOS	
	PREJARDIN			PRIMERO	3	5	SEXTO			Adultos Mujeres	
	JARDIN			SEGUNDO	1	2	SÉPTIMO			Adultos hombres	
	TRANSICIÓN	1	2	TERCERO	6	3	OCTAVO			**TOTAL**	
				CUARTO	2	3	NOVENO			**TOTAL ESTUDIANTES EN EL ESTABLECIMIENTO EDUCATIVO**	
				QUINTO	1	2	DECIMO				
ESTUDIANTES							ONCE			**31**	
	TOTAL	**1**	**2**	**TOTAL**	**13**	**15**	**TOTAL**	0	0		

II. INFORMACIÓN DE LA INFRAESTRUCTURA EXISTENTE

No. DE AULAS	1		BIBLIOTECA		LABORATORIO		otro, Cual?
No. BATERIA SANITARIA		No. De aparatos	COMEDOR	X	INTERNADO		

III. NECESIDADES DE MEJORAMIENTO DE LA INFRAESTRUCTURA EXISTENTE

Nota: (De la siguiente relación de actividades, si el establecimiento lo requiere, relacione su Ubicación,cantidad, Unidad, Medidas y el Material estimado, de lo contrario indique /)

1. AGUA Y SANEAMIENTO BÁSICO : El establecimiento requiere:

A. TANQUE ALMACENAMIENTO AGUA:	Ubicació	AULAS	Cant	2	UND	UND	Medidas	1000LT	Material	PLASTICO
B. TUBERIA HIDRÁULICA Y ACCESORIOS	Ubicació	COMEDOR	Cant	30	UND	ML	Medidas		Material	PVC
C. POZO SÉPTICO:	Ubicación:		Cant		UND		Medidas		Material	
D.TUBERIA SANITARIA Y ACCESORIOS:	Ubicación:		Cant		UND		Medidas		Material	
E. CAJAS DE INSPECCIÓN:	Ubicación:		Cant		UND		Medidas		Material	
F. CANAL Y BANTES AGUAS LLUVIAS:	Ubicació	SALONES	Cant	30	UND	UND	Medidas		Material	BAJANTE TIPO AMAZONAS CON ACCESORIOS
G.Otro	Ubicación:		Cant		UND		Medidas		Material	

2. MANTENIMIENTO CORRECTIVO: El establecimiento requiere:

A. REPOSICIÓN DE TEJA:	Ubicació	COMEDOR	Cant	65	UNI	M2	Medidas		Material	ZINC
B. REPOSICIÓN ESTRUCTURA CUBIERTA	Ubicació	COMEDOR	Cant	110	UNI	ML	Medidas		Material	MADERA
C. REPOSICIÓN DE SANITARIO	Ubicació		Cant		UNI		Medidas		Material	
D. REPOSICIÓN DE LAVAMOS	Ubicació		Cant		UNI		Medidas		Material	
E. REPOSICIÓN DE ORINAL	Ubicació		Cant		UNI		Medidas		Material	
F. REPOSICIÓN DE MESÓN	Ubicació	COMEDOR	Cant	1	UNI	UND	Medidas	2X0,60	Material	CONCRETO
G.REPOSICIÓN DE MURO	Ubicació	COMEDOR	Cant	45	UNI	M2	Medidas		Material	MAMPOSTERIA
H. REPOSICIÓN ENCHAPE PARED	Ubicació		Cant		UNI		Medidas		Material	
I. REPOSICIÓN ENCHAPE PISO	Ubicació	COMEDOR	Cant	41,65	UNI	M2	Medidas	4,8X8,50	Material	CERAMICA DE PISO
J. REPOSICIÓN POSETA LAVATRAPEROS	Ubicació		Cant		UNI		Medidas		Material	
K. REPOSICIÓN DE PUERTAS:	Ubicació	AULA	Cant	2	UNI	UND	Medidas	1,90X0,90	Material	ALUMINIO
L. REPOSICIÓN DE VENTANAS:	Ubicació	AULA	Cant	2	UNI	UND	Medidas	2X1,60	Material	
M. REPOSICIÓN DE CIELO RASO:	Ubicació		Cant		UNI		Medidas		Material	
N. REPOSICIÓN DE LÁMPARAS:	Ubicació	COMEDOR	Cant	4	UNI	UND	Medidas		Material	
Ñ. REP. INTERRUPTORES Y O TOMAS:	Ubicació	COMEDOR	Cant	5	UNI	UND	Medidas		Material	
O. REPOSICIÓN TABLERO ELÉCTRICO:	Ubicació	COMEDOR	Cant	1	UNI	UND	Medidas		Material	
P. INSTALACIÓN TUBERIA MT:	Ubicació	COMEDOR	Cant	40	UNI	ML	Medidas		Material	
Q.Otro	Ubicació		Cant		UNI		Medidas		Material	

R. SUMNISTRO E INSTALACIÓN DE PANEL SOLAR: (SÓLO PARA ILUMINACIÓN, INDICAR NÚMERO DE BOMBILLOS A ABASTECER)

SUMINISTRO DE PANEL SOLAR DEBIDO A LA FALTA DEL SERVICIO ELECTRICO PARA 6 BOMBILLOS

3. MANTENIMIENTO PREVENTIVO : El establecimiento requiere:

A. PAÑETE MURO M2:	Ubicació	COMEDOR	Cant	90	UNI	M2	Medidas		Material	
B. VINILO SOBRE MURO 2 MANOS:	Ubicació	COMEDOR	Cant	90	UNI	M2	Medidas		Material	
C. KORAZA SOBRE MURO 2 MANOS:	Ubicació		Cant		UNI		Medidas		Material	
D. IMPERMEABILIZACIÓN MUROS	Ubicació		Cant		UNI		Medidas		Material	
E. IMPERMEABILIZACIÓN PLACAS:	Ubicació		Cant		UNI		Medidas		Material	
F. CAMBIO DE GRIFERIA:	Ubicació		Cant		UNI		Medidas		Material	
G.Otro: Cual?	Ubicació		Cant		UNI		Medidas		Material	

4.DOTACIÓN DE MOBILIARIO: (Si no existe el elemento o esta en avanzado estado de deterioro*)El establecimiento requiere:

A.TABLERO:	Deterioro	X	No existe		Cantidad	2
B. PUESTO PARA DOCENTE (MESA Y SILLA):	Deterioro		No existe	X	Cantidad	0
C. PUESTO UNIPERSONAL ALUMNO (MESA Y SILLA):	Deterioro		No existe	X	Cantidad	0
D.MUEBLE DE ALMACENAMIENTO:	Deterioro		No existe	X	Cantidad	0
E.TANDEM DE CANECAS:	Deterioro		No existe	X	Cantidad	0

* Estado de deterioro: Faltan piezas al mobiliario ejm: tornillos, piezas completas, chapas; presenta deficiencias físicas como desoldado, con filos o puntas oxidadas cortantes, fracturas o huecos, son inestables e inseguros.

5. CONSTRUCCIÓN NUEVA : El establecimiento evidencia la falta de instalaciones y ambientes escolares (Describa claramente la necesidad, indicando el motivo, el tipo y número de espacios requeridos)

La sede nortal no cuenta con una batería sanitaria, ademas de eso el comedor se encuentra en malas condiciones como el aula de clase

construccion de bateria sanitaria

III. LEVANTAMIENTO DEL PREDIO Y UBICACIÓN DE LOS ESPACIOS (INCLUIR MEDIDAS) Ubicar según Norte

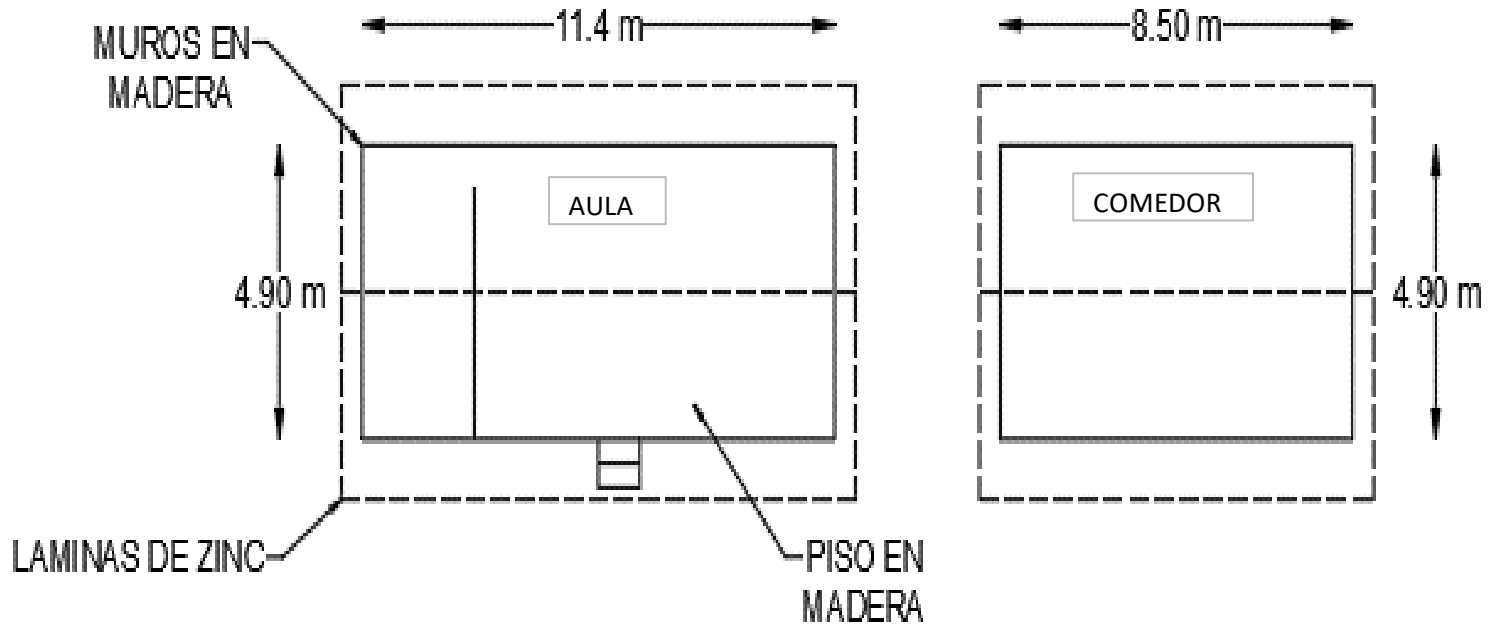

Debe tener en cuenta en el esquema los siguientes aspectos:
1. Ubicación de elementos hidráulicos y sanitarios :indicar: ubicación de acometida hidraulica y diámetro - tanques de reserva y su dimensión.
2. Ubicación de elementos eléctricos: indicar ubicación del transformador - contador - tablero eléctrico - planta eléctrica.

IV. CONTACTOS

Acompañamiento por parte del MEN			
Nombre:	ABRAHAM YELA GARCIA		
Email:	abrahhan@hotmail.com	Firma	
Teléfono:	3218726444	C.C.	1086724434
Acompañamiento de la OIM:			
Nombre:			
Email:		Firma	
Teléfono:		Cargo:	
Acompañamiento de la Institución Educativa/Secretaria de Educación/Alcaldia Municipal.			
Nombre:	RODRIGO BISBICUS		
Email:		Firma	
Teléfono:	3154918941	Cargo:	DIRECTOR
Acompañamiento adicional por la Institución Educativa/Secretaria de Educación/Alcaldia Municipal.			
Nombre:			
Email:		Firma	
Teléfono:		Cargo:	

V. REGISTRO FOTOGRÁFICO : Identificar las áreas afectadas, cuando requiera demolición o reposición o mejoramiento

1 FACHADA PRINCIPAL

2 ESCUELA

3 COMEDOR INTERIOR

4 AULA

5 COCINA: EL COMEDOR CUENTA CON UNA IMPROVISADA COCINA CON UN PISO EN MADERA

6 FACHADA Y COMEDOR

VI. CONDICIONES DEL PREDIO PARA TENER EN CUENTA EN EL PRESUPUESTO

Acceso al predio							
[ ] Vehícular	[X] Peatonal	[X] Fluvial	[ ] Marítima	[ ] Otro:		Distancia en km desde el casco urbano	85KM

El predio cuenta con servicios de: https://scontent.feoh3-1.fna.fbcdn.net/v/t1.15752-9/38864126_2350824575180098_6

Agua SI	[ ]	NO	[X]	**Luz** SI	[X]	NO	[ ]	Gas SI	[ ]	NO	[X]	Alcantarill SI	[ ]	NO	[X]	**Tel.** SI	[X]	NO	[ ]

Se requiere realizar demoliciones SI [ ] NO [ ] [ ] M2 Material predominante

OBSERVACIONES Y RECOMENDACIONES (Relacione aquí todo lo que considere importante como parte del diagnóstico)

A la sede se llega por la via Tumaco - Pasto, al km 65 desviarse y luego 15 km de trocha en mal estado para luego caminar 2 horas.

La sede no cuenta con bateria sanitaria

GOBIERNO DE COLOMBIA
MINEDUCACIÓN

Manos a la escuela

Organización Internacional para las Migraciones (OIM)
El Organismo de las Naciones Unidas para la Migración

DIAGNÓSTICO CONSTRUCCIÓN DE INFRAESTRUCTURA EDUCATIVA

I. INFORMACIÓN GENERAL DEL ESTABLECIMIENTO EDUCATIVO

NOMBRE DE LA INSTITUCIÓN EDUCATIVA:	I.E.T Agrop. Ambiental. Bilingüe Inda Zabaleta.
CODIGO DANE INSTITUCIÓN EDUCATIVA:	452835000661
NOMBRE DE LA SEDE EDUCATIVA:	Indígena awa Nartal.
CODIGO DANE DE LA SEDE EDUCATIVA:	252835000751
Dirección/ Municipio:	Tumaco — Departamento: Nariño

FECHA DE VISITA: DIA 22 MES 04 AÑO 2018 — JORNADAS: MAÑANA X TARDE NOCHE

COORDENADAS GEOGRAFICAS (GPS): X: 1°27'03.1"N — Y: 78°29'13.1"W

RECTOR: Rodrigo Bastidas — URBANA — RURAL X

E-mail: IEIndaZabaleta@Gmail.com — TELÉFONO: 3154918941

* La I.E. dispone de predio con certificado de libertad y tradición, escritura a nombre de la I.E. o del Municipio ó resolución de adjudicación de etnías indígenas o afrocolombianos. SI ☐ NO ☐ — Tipo de doc.: ____ — No del doc. : ____ — Anexa documento: SI ☐ NO ☐

El predio o el inmueble donde se ubica el establecimiento educativo se encuentra en un terreno estable y no genera ningún tipo de riesgo para los estudiantes: SI ☐ NO ☒

* En caso de que la respuesta sea **NO** indique a continuación porque:

☐ Deslizamiento ☐ Inundación ☐ Receptor de Deslizamiento ☐ Relleno Sanitario ☐ Zona Pantanosa ☐ Zona de protección ☐ Problemas estructurales ☐ otro, ¿Cuál? ____

Amplie si considera : ____

	GRADO	No. NIÑOS	No. NIÑAS	GRADO	No. NIÑOS	No. NIÑAS	GRADO	No. NIÑOS	No. NIÑAS	No. ADULTOS	
II.INFORMACIÓN BASE (DATOS DE MATRICULA DE LA MAYOR JORNADA)	PREJARDIN			PRIMERO	3	5	SEXTO			Adultos Mujeres	
	JARDIN			SEGUNDO	1	2	SÉPTIMO			Adultos hombres	
	TRANSICIÓN	1	2	TERCERO	6	3	OCTAVO			TOTAL	
				CUARTO	2	3	NOVENO			TOTAL ESTUDIANTES EN EL ESTABLECIMIENTO EDUCATIVO	
				QUINTO	1	2	DECIMO				
ESTUDIANTES							ONCE			No.	31
	TOTAL	1	2	TOTAL	13	15	TOTAL				

II. INFORMACIÓN DE LA INFRAESTRUCTURA EXISTENTE

No. DE AULAS ☐ — No. BATERIA SANITARIA ☐ — No. De aparatos ☐ — BIBLIOTECA ☐ — COMEDOR ☐ — LABORATORIO ☐ — INTERNADO ☐ — otro, Cual? ____

III. NECESIDADES DE MEJORAMIENTO DE LA INFRAESTRUCTURA EXISTENTE

Nota: (De la siguiente relación de actividades, si el establecimiento lo requiere, relacione su Ubicación,cantidad, Unidad, Medidas y el Material estimado, de lo contrario indique /)

1. AGUA Y SANEAMIENTO BÁSICO : El establecimiento requiere:

A. TANQUE ALMACENAMIENTO AGUA: Ubicación: Aula — Cant: 2 — UND: UND — Medidas ____ — Material: plastico

B. TUBERIA HIDRÁULICA Y ACCESORIOS Ubicación: Comedor — Cant: 30 — UND: ml — Medidas ____ — Material: PVC

C. POZO SÉPTICO: Ubicación: ____ — Cant: ____ — UND: ____ — Medidas ____ — Material ____

D.TUBERIA SANITARIA Y ACCESORIOS: Ubicación: ____ — Cant: ____ — UND: ____ — Medidas ____ — Material ____

E. CAJAS DE INSPECCIÓN: Ubicación: ____ — Cant: ____ — UND: ____ — Medidas ____ — Material ____

F. CANAL Y BANTES AGUAS LLUVIAS: Ubicación: Aula — Cant: 30 — UND: UND — Medidas ____ — Material: Amazonas

G.Otro Ubicación: ____ — Cant: ____ — UND: ____ — Medidas ____ — Material ____

Scanned with CamScanner

2. MANTENIMIENTO CORRECTIVO: El establecimiento requiere:

A. REPOSICIÓN DE TEJA:	Ubicación: Comedor	Cant: 1065	UND: M2	Medidas		Material	Zinc.	
B. REPOSICIÓN ESTRUCTURA CUBIERTA	Ubicación: Comedor	Cant: 110	UND: ML	Medidas		Material	Madera.	
C. REPOSICIÓN DE SANITARIO	Ubicación:	Cant:	UND:	Medidas		Material		
D. REPOSICIÓN DE LAVAMOS	Ubicación:	Cant:	UND:	Medidas		Material		
E. REPOSICIÓN DE ORINAL	Ubicación:	Cant:	UND:	Medidas		Material		
F. REPOSICIÓN DE MESÓN	Ubicación: Comedor	Cant: 1	UND: UNT	Medidas	2.20x0.60	Material	concreto.	
G.REPOSICIÓN DE MURO	Ubicación: Comedor	Cant: 43	UND: m^2	Medidas		Material	Mamposteria	
H. REPOSICIÓN ENCHAPE PARED	Ubicación:	Cant:	UND:	Medidas		Material		
I. REPOSICIÓN ENCHAPE PISO	Ubicación: Comedor	Cant: 41.65	UND: m^2	Medidas	4.8x8.30	Material	Ceramica de Piso	
J. REPOSICIÓN POSETA LAVATRAPEROS	Ubicación:	Cant:	UND:	Medidas		Material		
K. REPOSICIÓN DE PUERTAS:	Ubicación: Aula.	Cant: 2	UND: UND	Medidas	1.90x0.90	Material		
L. REPOSICIÓN DE VENTANAS:	Ubicación: Aula	Cant: 2	UND: UNT	Medidas	2x1.60	Material		
M. REPOSICIÓN DE CIELO RASO:	Ubicación:	Cant:	UND:	Medidas		Material		
N. REPOSICIÓN DE LÁMPARAS:	Ubicación: Comedor	Cant: 4	UND: UNI	Medidas		Material		
Ñ. REP. INTERRUPTORES Y O TOMAS:	Ubicación: Comedor	Cant: 5	UND: UND	Medidas		Material		
O. REPOSICIÓN TABLERO ELÉCTRICO:	Ubicación: Comedor	Cant: 1	UND: UND	Medidas		Material		
P. INSTALACIÓN TUBERIA MT:	Ubicación: Comedor	Cant: 40	UND: ml	Medidas		Material		
Q.Otro	Ubicación:	Cant:	UND:	Medidas		Material		

R. SUMNISTRO E INSTALACIÓN DE PANEL SOLAR: (SÓLO PARA ILUMINACIÓN, INDICAR NÚMERO DE BOMBILLOS A ABASTECER) _____

3. MANTENIMIENTO PREVENTIVO : El establecimiento requiere:

A. PAÑETE MURO M2:	Ubicación: Comedor	Cant: 90	UND: m^2	Medidas		Material		
B. VINILO SOBRE MURO 2 MANOS:	Ubicación: Comedor	Cant: 90	UND: m^2	Medidas		Material		
C. KORAZA SOBRE MURO 2 MANOS:	Ubicación:	Cant:	UND:	Medidas		Material		
D. IMPERMEABILIZACIÓN MUROS	Ubicación:	Cant:	UND:	Medidas		Material		
E. IMPERMEABILIZACIÓN PLACAS:	Ubicación:	Cant:	UND:	Medidas		Material		
F. CAMBIO DE GRIFERIA:	Ubicación:	Cant:	UND:	Medidas		Material		
G.Otro: Cual?	Ubicación:	Cant:	UND:	Medidas		Material		

4.DOTACIÓN DE MOBILIARIO: (Si no existe el elemento o esta en avanzado estado de deterioro*)El establecimiento requiere:

A.TABLERO:	Deterioro	X	No existe		Cantidad	2
B. PUESTO PARA DOCENTE (MESA Y SILLA):	Deterioro		No existe	X	Cantidad	0
C. PUESTO UNIPERSONAL ALUMNO (MESA Y SILLA):	Deterioro		No existe	X	Cantidad	0
D.MUEBLE DE ALMACENAMIENTO:	Deterioro		No existe	X	Cantidad	0
E.TANDEM DE CANECAS:	Deterioro		No existe	X	Cantidad	0

* Estado de deterioro: Faltan piezas al mobiliario ejm: tornillos, piezas completas, chapas; presenta deficiencias físicas como desoldado, con filos o puntas oxidadas cortantes, fracturas o huecos, son inestables e inseguros.

5. CONSTRUCCIÓN NUEVA : El establecimiento evidencia la falta de instalaciones y ambientes escolares (Describa claramente la necesidad, indicando el motivo, el tipo y número de espacios requeridos)

la sede la Portal no cuenta con una bateria sanitaria ademas de eso el comedor se encuentra en malas condiciones igualme el Aula de clase.

Scanned with CamScanner

III. LEVANTAMIENTO DEL PREDIO Y UBICACIÓN DE LOS ESPACIOS (INCLUIR MEDIDAS) Ubicar según Norte

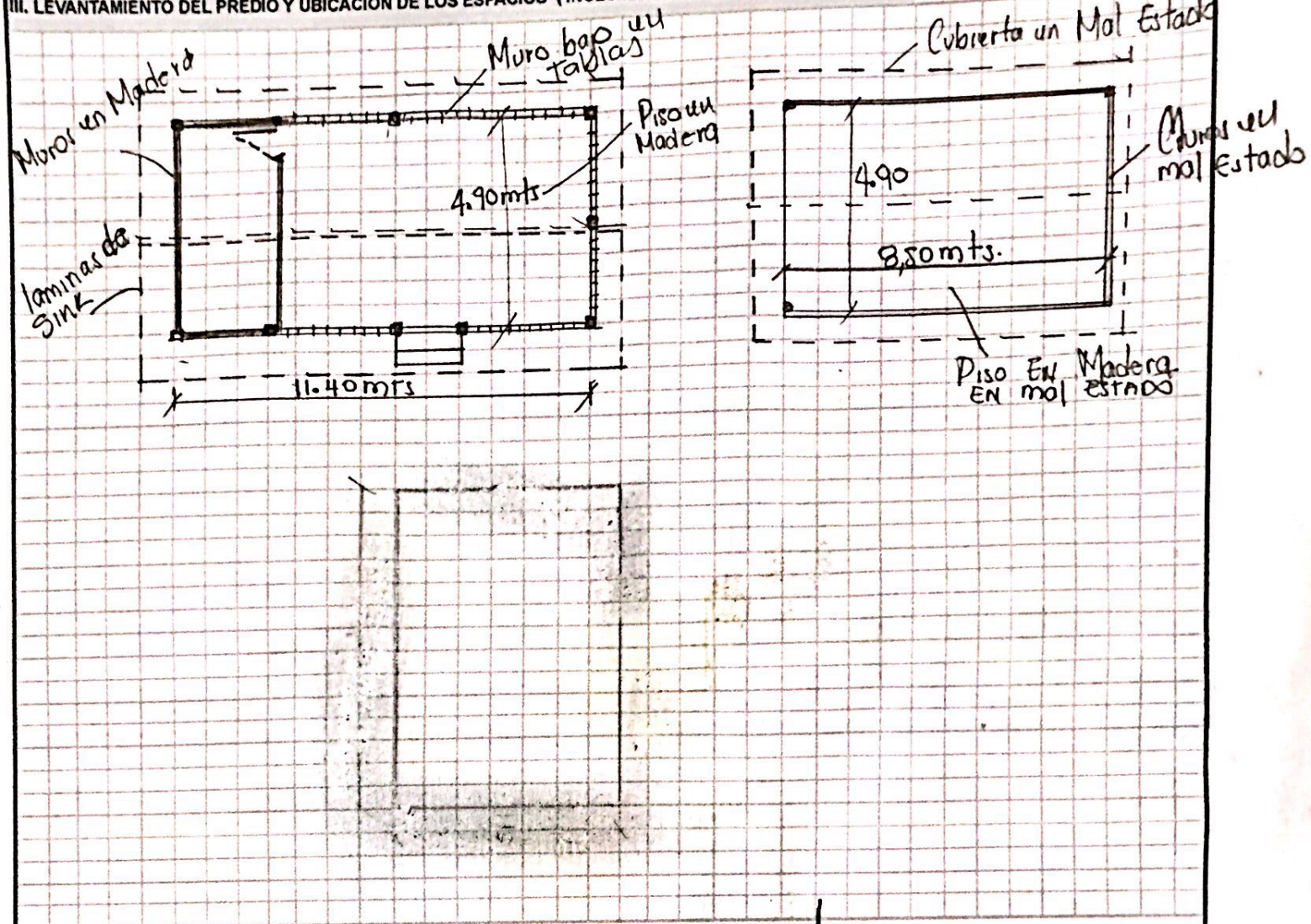

Debe tener en cuenta en el esquema los siguientes aspectos:
1. Ubicación de elementos hidráulicos y sanitarios indicar: ubicación de acometida hidraulica y diámetro - tanques de reserva y su dimensión.
2. Ubicación de elementos eléctricos: indicar ubicación del transformador - contador - tablero eléctrico - planta eléctrica.

IV. CONTACTOS

Acompañamiento por parte del MEN

Nombre: ABRAHAM YELA GARCIA
Email: abrahhan@hotmail.com
Teléfono: 3218726444
Firma
C.C. 1086724434

Acompañamiento de la OIM:

Nombre: Victor Bermudez
Email: termbarmudez93@gmail.
Teléfono: 3173801616
Firma Victor Bermudez
Cargo: Profesional social

Acompañamiento de la Institución Educativa/Secretaria de Educación/Alcaldia Municipal.

Nombre: Rodrigo Bisbicus
Email:
Teléfono: 3224240172
Firma
Cargo: DIRECTOR

Acompañamiento adicional por la Institución Educativa/Secretaria de Educación/Alcaldia Municipal.

Nombre: Rodrigo Bisbicus
Email: ieindasaboleta@gmail.com
Teléfono:
Firma
Cargo:

Scanned with CamScanner

V. REGISTRO FOTOGRÁFICO : Identificar las áreas afectadas, cuando requiera demolición o reposición o mejoramiento

1

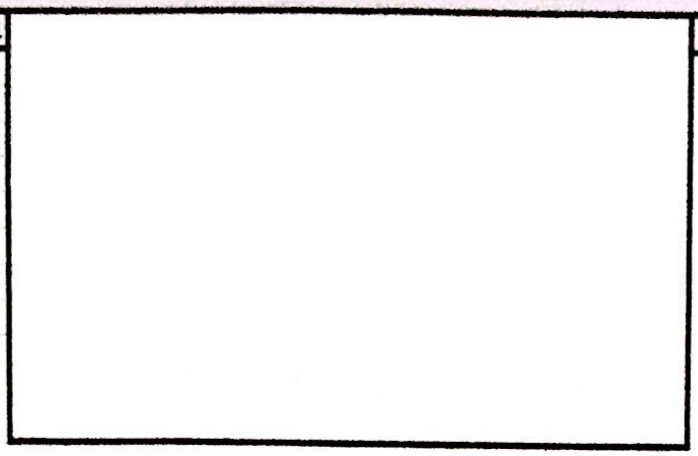

2

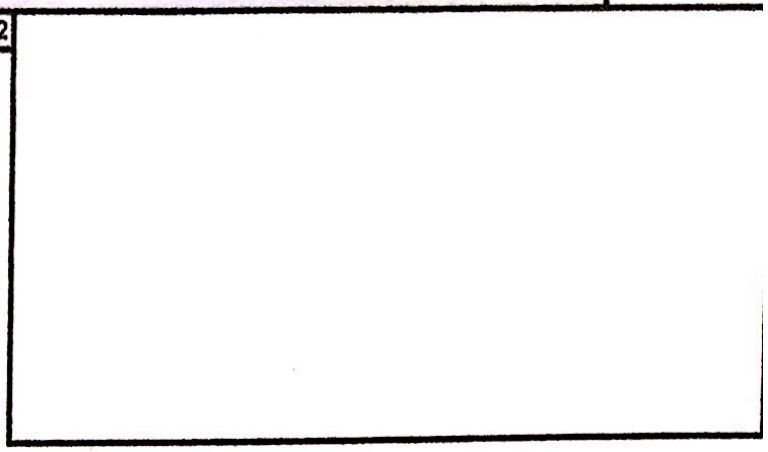

3

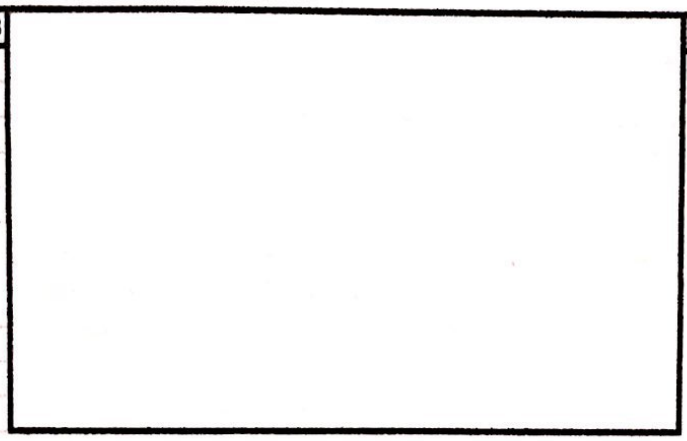

4

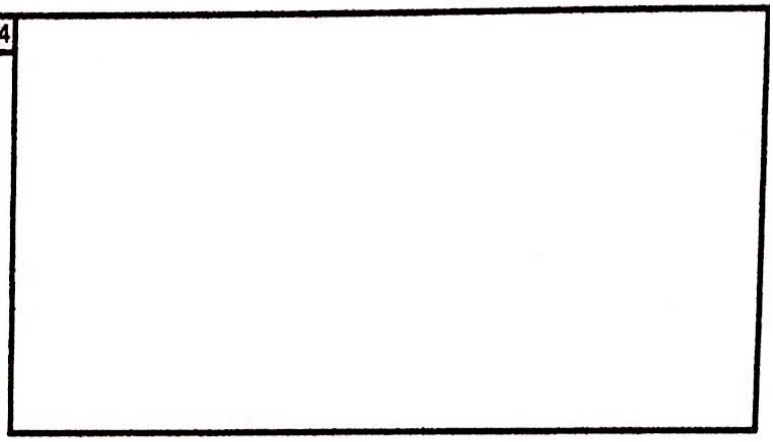

5

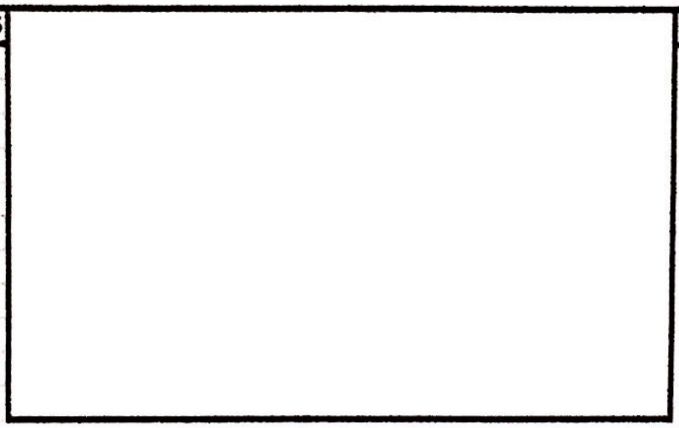

6

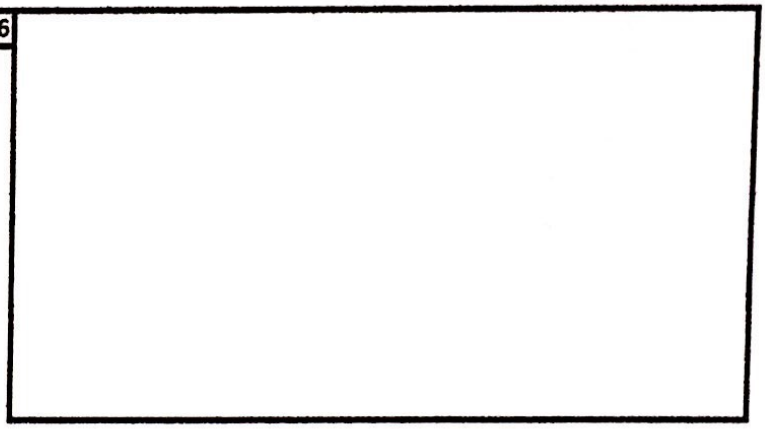

VI. CONDICIONES DEL PREDIO PARA TENER EN CUENTA EN EL PRESUPUESTO

Acceso al predio

[ ] Vehicular [X] Peatonal [X] Fluvial [ ] Marítima [ ] Otro: _____

Distancia en km desde el casco urbano: 78 SRL

El predio cuenta con servicios de:

Agua SI [ ] NO [X] Luz SI [X] NO [ ] Gas SI [ ] NO [X] Alcantarill SI [ ] NO [X] Tel. SI [X] NO [ ]

Se requiere realizar demoliciones SI [ ] NO [X] _____ M2 Material predominante _____

OBSERVACIONES Y RECOMENDACIONES (Relacione aquí todo lo que considere importante como parte del diagnóstico)

A la sede se llega por la vía Tumaco - Pasto, al Km 65 desviarse y luego 15 Km de trocha en mal estado para luego caminar 2 horas

La sede no cuenta con batería sanitaria

Scanned with CamScanner