

24

DIAGNÓSTICO CONSTRUCCIÓN DE INFRAESTRUCTURA EDUCATIVA

I INFORMACIÓN GENERAL DEL ESTABLECIMIENTO EDUCATIVO

NOMBRE DE LA INSTITUCIÓN EDUCATIVA: Francisco Estímulo Menero "Frem"
 CODIGO DANE INSTITUCIÓN EDUCATIVA: 427361000068
 NOMBRE DE LA SEDE EDUCATIVA: sede surco
 CODIGO DANE DE LA SEDE EDUCATIVA: 227361001863
 Dirección/ Municipio: Medio sanjuan Departamento CHOLO
 FECHA DE VENTA: DIA 23 MES 08 AÑO 2018 JORNADAS: MAÑANA TARDE NOCHE
 COORDENADAS GEOGRAFICAS (GPS): X: N 5° 4' 5" Y: E-76° 43' 19"
 RECTOR: Emiro Enrique Mena Maturán URBANA RURAL
 E-mail: Emema23@hotmail.com TELÉFONO: 312 707 26 97
 La I.E. dispone de predio con certificado de libertad y tradición, escritura a nombre de la I.E. o del Municipio ó resolución de adjudicación de etnias indígenas o afrocolombianos. SI NO Tipo de doc.: Certificado
 No del doc.: Consejo Comunitario
 Anexa documento: SI NO

El predio o el inmueble donde se ubica el establecimiento educativo se encuentra en un terreno estable y no genera ningún tipo de riesgo para los estudiantes: SI NO

* En caso de que la respuesta sea NO indique a continuación porque:

Deslizamiento Receptor de Deslizamiento Zona Pantanosa Problemas estructurales
 Inundación Relleno Sanitario Zona de protección otro, ¿Cuál?

Amplice si considera :

INFORMACIÓN BASE (DATOS DE MATRICULA DE LA MAYOR JORNADA)	GRADO	No. NIÑOS	No. NIÑAS	GRADO	No. NIÑOS	No. NIÑAS	GRADO	No. NIÑOS	No. NIÑAS	No. ADULTOS	
	PREJARDIN		0	0	PRIMERO	13	9	SEXTO	3	3	Adultos Mujeres
JARDIN		0	0	SEGUNDO	11	4	SÉPTIMO	8	7	Adultos hombres	0
TRANSICIÓN		8	5	TERCERO	3	2	OCTAVO	0	7	TOTAL	0
		0	0	CUARTO	4	6	NOVENO	3	2	TOTAL ESTUDIANTES EN EL ESTABLECIMIENTO EDUCATIVO	
		0	0	QUINTO	8	5	DECIMO	0	0		
ESTUDIANTES		0	0				ONCE	0	0		
TOTAL		8	5	TOTAL	39	26	TOTAL	14	13	No.	105

II. INFORMACIÓN DE LA INFRAESTRUCTURA EXISTENTE

No. DE AULAS 8 BIBLIOTECA LABORATORIO otro, Cual?
 No. BATERIA SANITARIA 7 No. De aparatos 8 COMIDOR INTERNADO

III. NECESIDADES DE MEJORAMIENTO DE LA INFRAESTRUCTURA EXISTENTE

Nota: (De la siguiente relación de actividades, si el establecimiento lo requiere, relacione su Ubicación, cantidad, Unidad, Medidas y el Material estimado, de lo contrario indique /)

1. AGUA Y SANEAMIENTO BÁSICO : El establecimiento requiere:

A. TANQUE ALMACENAMIENTO AGUA: Ubicación: Patio Cant: 1 UND: LTS Medidas 2000 Material Plastico.
 B. TUBERIA HIDRÁULICA Y ACCESORIOS Ubicación: Patio Cant: 15 UND: ml Medidas Estandar Material PVC.
 C. POZO SÉPTICO: Ubicación: 0 Cant: 0 UND: 0 Medidas 0 Material 0
 D. TUBERIA SANITARIA Y ACCESORIOS: Ubicación: 0 Cant: 0 UND: 0 Medidas 0 Material 0
 E. CAJAS DE INSPECCIÓN: Ubicación: 0 Cant: 0 UND: 0 Medidas 0 Material 0
 F. CANAL Y BANTES AGUAS LLUVIAS: Ubicación: Edf 4 y 5 Cant: 46.52 UND: ml Medidas Estandar Material Metal
 G. Otro Bombu Ubicación: Patio Cant: 1 UND: uno Medidas Estandar Material Según especific.

OK

II. LEVANTAMIENTO DEL PREDIO Y UBICACIÓN DE LOS ESPACIOS (INCLUIR MEDIDAS)
Ubicar según Norte

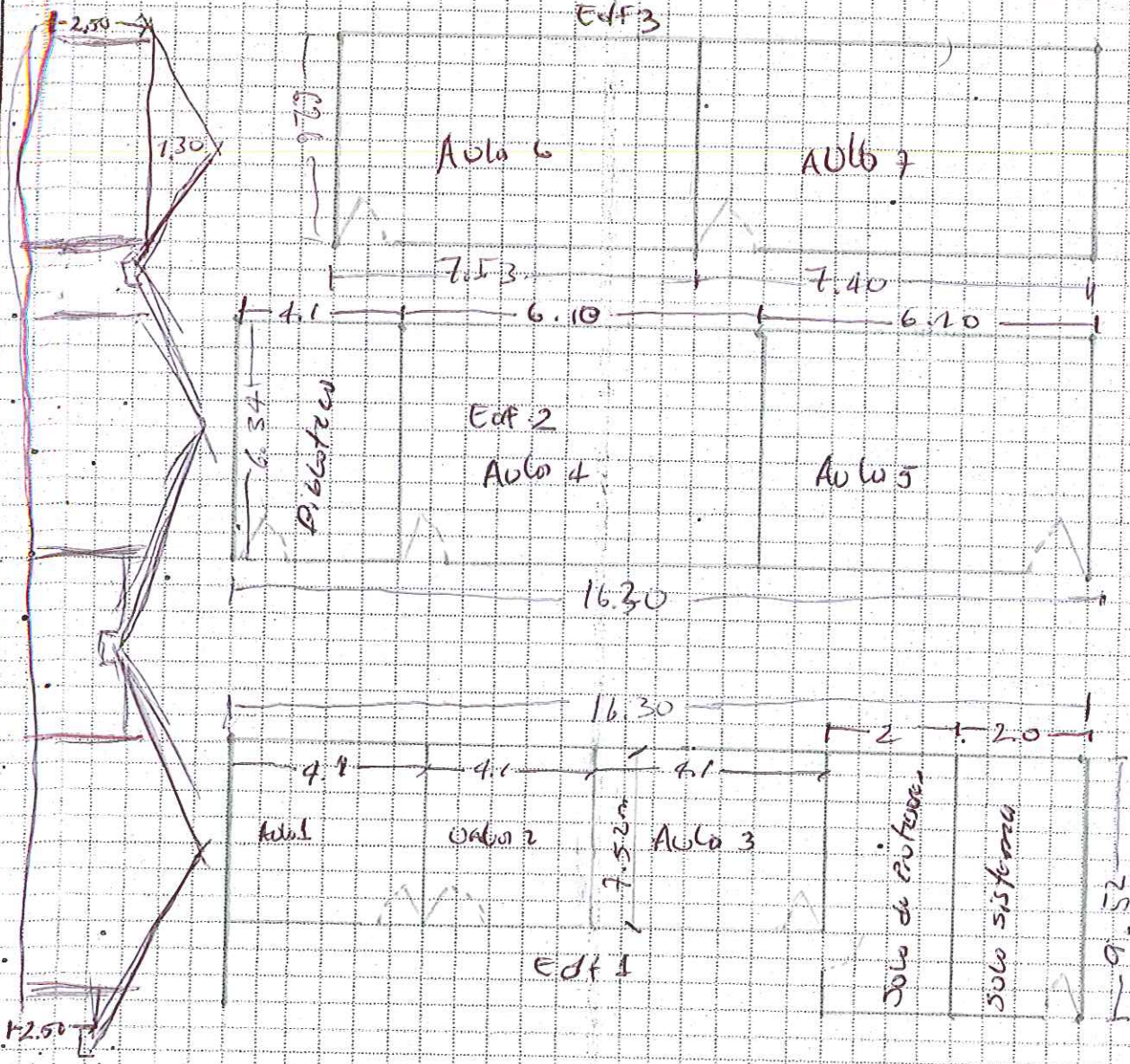

Debe tener en cuenta en el esquema los siguientes aspectos;

1. Ubicación de elementos hidráulicos y sanitarios indicar: ubicación de acometida hidráulica y diámetro - tanques de reserva y su dimensión.
2. Ubicación de elementos eléctricos: indicar ubicación del transformador - contador - tablero eléctrico - planta eléctrica.

IV. CONTACTOS

Acompañamiento por parte del MEN

Nombre:
 Email:
 Teléfono:

Firma
C.C.

Acompañamiento de la OIM:

Nombre:
 Email:
 Teléfono:

Firma
Cargo:

Acompañamiento de la Institución Educativa/Secretaría de Educación/Alcaldía Municipal.

Nombre: * **EXCICRO FERRERES XIENA NATUCA**
 Email: **xienna230@hotmail.com**
 Teléfono: **315 508 2189**

Firma
Cargo:

[Handwritten signature]
PROCTOR

Acompañamiento adicional por la Institución Educativa/Secretaría de Educación/Alcaldía Municipal.

Nombre:
 Email:
 Teléfono:

Firma
Cargo:

IV. CONTACTOS

Acompañamiento por parte del contratista:

Nombre: Julio Cesar Coata
 Email: jucoato2014@gmail.com
 Teléfono: 3104227123

Firma: [Signature]
 C.C.: 1076725190

Acompañamiento del componente social:

Nombre: Enny O. Homero S.
 Email: ennyomero19@gmail.com
 Teléfono: 3108044413

Firma: [Signature]
 Cargo: Profesional Social

Otros:

Nombre: _____
 Email: _____
 Teléfono: _____

Nombre: _____
 Email: _____
 Teléfono: _____

Firma: _____
 Cargo: _____

Firma: _____
 Cargo: _____

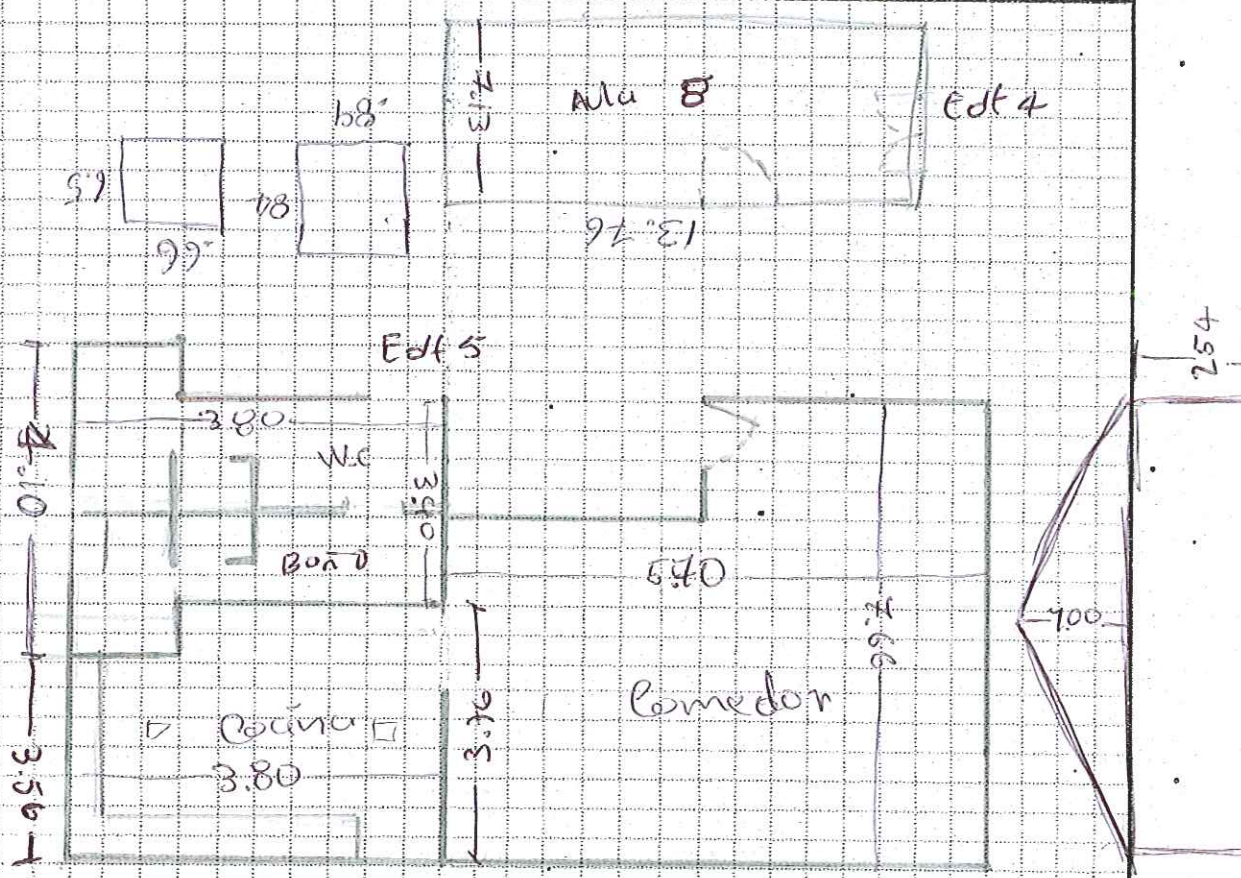

Abierta

1		2	
3		4	
5		6	

VI. CONDICIONES DEL PREDIO PARA TENER EN CUENTA EN EL PRESUPUESTO

Acceso al predio
 Vehicular Peatonal Fluvial Marítima Otro: _____
 Distancia en km desde el casco urbano: **27.60 Km**

El predio cuenta con servicios de:
 Agua SI NO Luz SI NO Gas SI NO Alcantaril SI NO Tel. SI NO

Se requiere realizar demoliciones SI NO _____ m² Material predominante _____

OBSERVACIONES Y RECOMENDACIONES (Relacione aquí todo lo que considere importante como parte del diagnóstico)

En esta institución la comunidad dijo que solo firmaría el pacto de unión el representante de la comunidad que es el presidente.



OSCAR NOEL MAYOR POSCO
INGENIERO CIVIL

CONTRATO DE OBRA OIM
No. 462 De 2018 CM 374

ACTA DE REUNIÓN

PROYECTO: DIAGNOSTICOS Y MEJORAMIENTOS SEDES EDUCATIVAS UBICADAS EN LOS DIFERENTES DEPARTAMENTOS
A NIVEL NACIONAL - GRUPO 5 - VALLE DEL CAUCA - CHOCÓ - TOLIMA (VAGHOTO)

Fecha: 23/08/2018

Hora Inicio: 2:07

Hora Termina: 3:43

Lugar de reunión: Sede Suruco

ASISTENTES A LA REUNIÓN: Aula de clases

CARGO / OFICIO	NOMBRE / DATOS / C.C.
X Presidente	Jose esmelin mas puma 779309017

OBJETO DE LA REUNIÓN:

- 1.- se hablo de Mejorar el restaurante escolar. y organizar
- 2.- un aula que se destechó
- 3.- los puntos electricos estan malos
- 4.-

DESARROLLO DE LA REUNIÓN:

- 1.- se habla que el comedor esta en mal estado tiene mucha
- 2.- goteras. necesita pintura.
- 3.- La bateria sanitario esta sin agua no tienen hay un solo
- 4.- tanque, piden otro, la institucion no tiene energia

CONCLUSIONES Y COMPROMISOS::

- 1.- Cambio de cubierta del restaurante escolar y perfles
- 2.- pintura en general de la sede
- 3.- Cambiar puerta del baño, y Cambiar 79 chapas
- 4.- Mejorar tina 1 tanque de 1000ltv
- 5.- Cambiar cubierta del aula B

Rescto y resarar tina con sus accesorios indractos

Para constancia de lo anterior, firman la presente acta los que en ella intervinieron:

- 6.- Organizar Puntos electricos en toda la sede
- 7.- Enchapar piso y Cornier del restaurante escolar y enchape del aula

B.

Nombre:
Cargo:

Nombre:
Cargo:



OSCAR NOEL MAYOR POSSO
INGENIERO CIVIL

CONTRATO DE OBRA OIM
No. 462 De 2018 CM 374

ACTA DE REUNIÓN

Nombre: _____
Cargo: _____

Nombre: _____
Cargo: _____

José esmeraldas
Nombre: _____
Cargo: _____

Nombre: _____
Cargo: _____

Nombre: _____
Cargo: _____

Nombre: _____
Cargo: _____

Nombre: _____
Cargo: _____

Nombre: _____
Cargo: _____

Nombre: _____
Cargo: _____

Nombre: _____
Cargo: _____