

DIAGNÓSTICO CONSTRUCCIÓN DE INFRAESTRUCTURA EDUCATIVA

I. INFORMACIÓN GENERAL DEL ESTABLECIMIENTO EDUCATIVO

NOMBRE DE LA INSTITUCIÓN EDUCATIVA: Centro Educativo Jorge Valencia Lozano.
 CODIGO DANE INSTITUCIÓN EDUCATIVA: 12761500019
 NOMBRE DE LA SEDE EDUCATIVA: La Grande.
 CODIGO DANE DE LA SEDE EDUCATIVA: 227615000145.
 Dirección/ Municipio: Cormerio/Donib ^{NOVITA} Departamento: CHOCÓ
 FECHA DE VISITA DIA 09 MES 08 AÑO 2018 JORNADAS MAÑANA TARDE NOCHE
 COORDENADAS GEOGRAFICAS (GPS) X: 76° 53' 27.742" O Y: 7° 2' 3.835" N
 RECTOR: Edwin Chouera Costa URBANA RURAL
 E-mail: edwchoucu@hotmail.com TELÉFONO: 3137537427
 * La I.E. dispone de predio con certificado de libertad y tradición, escritura a nombre de la I.E. o del Municipio ó resolución de adjudicación de etnias indígenas o afrocolombianos. SI NO Tipo de doc.: Certificación
 No del doc.: Consejo Comunitario.
 Anexa documento: SI NO

El predio o el inmueble donde se ubica el establecimiento educativo se encuentra en un terreno estable y no genera ningún tipo de riesgo para los estudiantes: SI NO

* En caso de que la respuesta sea NO indique a continuación porque:
 Deslizamiento Receptor de Deslizamiento Zona Pantanosa Problemas estructurales
 Inundación Relleno Sanitario Zona de protección otro, ¿Cuál?

Amplie si considera: _____

II. INFORMACIÓN BASE (DATOS DE MATRICULA DE LA MAYOR JORNADA)	GRADO	No. NIÑOS	No. NIÑAS	GRADO	No. NIÑOS	No. NIÑAS	GRADO	No. NIÑOS	No. NIÑAS	No. ADULTOS	
	PREJARDIN		0	0	PRIMERO	5	6	SEXTO	2	8	Adultos Mujeres
JARDIN		0	0	SEGUNDO	5	3	SÉPTIMO	4	2	Adultos hombres	0
TRANSICIÓN		4	4	TERCERO	4	6	OCTAVO	6	2	TOTAL	0
		0	0	CUARTO	7	4	NOVENO	1	1	TOTAL ESTUDIANTES EN EL ESTABLECIMIENTO EDUCATIVO	
		0	0	QUINTO	3	2	DECIMO	0	0		
ESTUDIANTES							ONCE	0	0	No. <u>79</u>	
TOTAL		4	4	TOTAL	24	21	TOTAL	13	13		

II. INFORMACIÓN DE LA INFRAESTRUCTURA EXISTENTE

No. DE AULAS: 6 BIBLIOTECA: SI LABORATORIO: NO otro, Cual?
 No. BATERIA SANITARIA: 2 No. De aparatos: 8 COMEDOR: SI INTERNADO: NO

III. NECESIDADES DE MEJORAMIENTO DE LA INFRAESTRUCTURA EXISTENTE

Nota: (De la siguiente relación de actividades, si el establecimiento lo requiere, relacione su Ubicación, cantidad, Unidad, Medidas y el Material estimado, de lo contrario indique /)

1. AGUA Y SANEAMIENTO BÁSICO : El establecimiento requiere:
 A. TANQUE ALMACENAMIENTO AGUA: Ubicación: Patio Cant: 1 UND: Uno Medidas estando Material Plastico.
 B. TUBERIA HIDRÁULICA Y ACCESORIOS: Ubicación: Patio Cant: 50 UND: ml Medidas estando Material Pvc.
 C. POZO SÉPTICO: Ubicación: Patio Cant: 1 UND: Uno Medidas estando Material Plastico.
 D. TUBERIA SANITARIA Y ACCESORIOS: Ubicación: Patio Cant: 24 UND: ml Medidas estando Material Pvc.
 E. CAJAS DE INSPECCIÓN: Ubicación: Patio Cant: 1 UND: Uno Medidas 0.60x.60 Material Concreto o bloques.
 F. CANAL Y BANTES AGUAS LLUVIAS: Ubicación: cubierta Cant: 62 UND: ml Medidas estando Material Amazon a.
 G. Otro Bomba Ubicación: Patio Cant: 1 UND: Uno Medidas estando Material

2. MANTENIMIENTO CORRECTIVO: El establecimiento requiere:

Pág. 2 de 6

A. REPOSICIÓN DE TEJA:	Ubicación: <u>Cubierta</u>	Cant: <u>225</u>	UND: <u>m²</u>	Medidas: <u>7.25x31</u>	Material: <u>0</u>
B. REPOSICIÓN ESTRUCTURA CUBIERTA:	Ubicación: <u>0</u>	Cant: <u>0</u>	UND: <u>0</u>	Medidas: <u>0</u>	Material: <u>0</u>
C. REPOSICIÓN DE SANITARIO	Ubicación: <u>Boño</u>	Cant: <u>4</u>	UND: <u>Uno</u>	Medidas: <u>Estándar</u>	Material: <u>Corona o similar.</u>
D. REPOSICIÓN DE LAVAMOS	Ubicación: <u>Boños</u>	Cant: <u>4</u>	UND: <u>Uno</u>	Medidas: <u>Estándar</u>	Material: <u>Corona o similar.</u>
E. REPOSICIÓN DE ORINAL	Ubicación: <u>0</u>	Cant: <u>0</u>	UND: <u>0</u>	Medidas: <u>0</u>	Material: <u>0</u>
F. REPOSICIÓN DE MESÓN	Ubicación: <u>0</u>	Cant: <u>0</u>	UND: <u>0</u>	Medidas: <u>0</u>	Material: <u>0</u>
G. REPOSICIÓN DE MURO	Ubicación: <u>0</u>	Cant: <u>0</u>	UND: <u>0</u>	Medidas: <u>0</u>	Material: <u>0</u>
H. REPOSICIÓN ENCHAPE PARED	Ubicación: <u>0</u>	Cant: <u>0</u>	UND: <u>0</u>	Medidas: <u>0</u>	Material: <u>0</u>
I. REPOSICIÓN ENCHAPE PISO	Ubicación: <u>Aulas</u>	Cant: <u>127</u>	UND: <u>m²</u>	Medidas: <u>Variable</u>	Material: <u>Porcelanosa</u>
J. REPOSICIÓN POSETA LAVATRAPEROS	Ubicación: <u>0</u>	Cant: <u>0</u>	UND: <u>0</u>	Medidas: <u>0</u>	Material: <u>0</u>
K. REPOSICIÓN DE PUERTAS:	Ubicación: <u>Aulas 2º y 3º</u>	Cant: <u>3</u>	UND: <u></u>	Medidas: <u>1.04x2.44</u>	Material: <u>Madera o metálica</u>
L. REPOSICIÓN DE VENTANAS:	Ubicación: <u>Aulas 2º y 3º</u>	Cant: <u>3</u>	UND: <u></u>	Medidas: <u>1.25x1.77</u>	Material: <u>Madera o metálica</u>
M. REPOSICIÓN DE CIELO RASO:	Ubicación: <u>0</u>	Cant: <u>0</u>	UND: <u>0</u>	Medidas: <u>0</u>	Material: <u>0</u>
N. REPOSICIÓN DE LÁMPARAS:	Ubicación: <u>0</u>	Cant: <u>0</u>	UND: <u>0</u>	Medidas: <u>0</u>	Material: <u>0</u>
Ñ. REP. INTERRUPTORES Y O TOMAS:	Ubicación: <u>0</u>	Cant: <u>0</u>	UND: <u>0</u>	Medidas: <u>0</u>	Material: <u>0</u>
O. REPOSICIÓN TABLERO ELÉCTRICO:	Ubicación: <u>0</u>	Cant: <u>0</u>	UND: <u>0</u>	Medidas: <u>0</u>	Material: <u>0</u>
P. INSTALACIÓN TUBERÍA MT:	Ubicación: <u>0</u>	Cant: <u>0</u>	UND: <u>0</u>	Medidas: <u>0</u>	Material: <u>0</u>
Q. Otro	Ubicación: <u>0</u>	Cant: <u>0</u>	UND: <u>0</u>	Medidas: <u>0</u>	Material: <u>0</u>
R. SUMINISTRO E INSTALACIÓN DE PANEL SOLAR: (SÓLO PARA ILUMINACIÓN, INDICAR NÚMERO DE BOMBILLOS A ABASTECER)					

3. MANTENIMIENTO PREVENTIVO : El establecimiento requiere:

A. PAÑETE MURO M2:	Ubicación: <u>0</u>	Cant: <u>0</u>	UND: <u>0</u>	Medidas: <u>0</u>	Material: <u>0</u>
B. VINILO SOBRE MURO 2 MANOS:	Ubicación: <u>Aulas</u>	Cant: <u>225</u>	UND: <u>m²</u>	Medidas: <u>Variable</u>	Material: <u>Vinilo tipo L</u>
C. KORAZA SOBRE MURO 2 MANOS:	Ubicación: <u>Aulas</u>	Cant: <u>176</u>	UND: <u>m²</u>	Medidas: <u>Variable</u>	Material: <u>Koraza</u>
D. IMPERMEABILIZACIÓN MUROS	Ubicación: <u>0</u>	Cant: <u>0</u>	UND: <u>0</u>	Medidas: <u>0</u>	Material: <u>0</u>
E. IMPERMEABILIZACIÓN PLACAS:	Ubicación: <u>0</u>	Cant: <u>0</u>	UND: <u>0</u>	Medidas: <u>0</u>	Material: <u>0</u>
F. CAMBIO DE GRIFERÍA:	Ubicación: <u>0</u>	Cant: <u>0</u>	UND: <u>0</u>	Medidas: <u>0</u>	Material: <u>0</u>
G. Otro: Cual?	Ubicación: <u></u>	Cant: <u></u>	UND: <u></u>	Medidas: <u></u>	Material: <u></u>

4. DOTACIÓN DE MOBILIARIO: (Si no existe el elemento o esta en avanzado estado de deterioro*)El establecimiento requiere:

A. TABLERO:	Deterioro	<input checked="" type="checkbox"/>	No existe	<input type="checkbox"/>	Cantidad	<u>6</u>
B. PUESTO PARA DOCENTE (MESA Y SILLA):	Deterioro	<input checked="" type="checkbox"/>	No existe	<input type="checkbox"/>	Cantidad	<u>3</u>
C. PUESTO UNIPERSONAL ALUMNO (MESA Y SILLA):	Deterioro	<input checked="" type="checkbox"/>	No existe	<input type="checkbox"/>	Cantidad	<u>69</u>
D. MUEBLE DE ALMACENAMIENTO:	Deterioro	<input checked="" type="checkbox"/>	No existe	<input type="checkbox"/>	Cantidad	<u>1</u>
E. TANDEM DE CANECAS:	Deterioro	<input checked="" type="checkbox"/>	No existe	<input type="checkbox"/>	Cantidad	<u>1</u>

* Estado de deterioro: Faltan piezas al mobiliario ejm: tornillos, piezas completas, chapas; presenta deficiencias físicas como desoldado, con filos o puntas oxidadas cortantes, fracturas o huecos, son inestables e inseguros.

5. CONSTRUCCIÓN NUEVA : El establecimiento evidencia la falta de instalaciones y ambientes escolares (Describa claramente la necesidad, indicando el motivo, el tipo y número de espacios requeridos)

Construcción de estructura en concreto para montar los tanques de almacenamiento de agua.
Construcción de caja de inspección y construcción de sistema séptico.

III. LEVANTAMIENTO DEL PREDIO Y UBICACIÓN DE LOS ESPACIOS (INCLUIR MEDIDAS) Ubicar

según Norte

Pág. 3 de 6

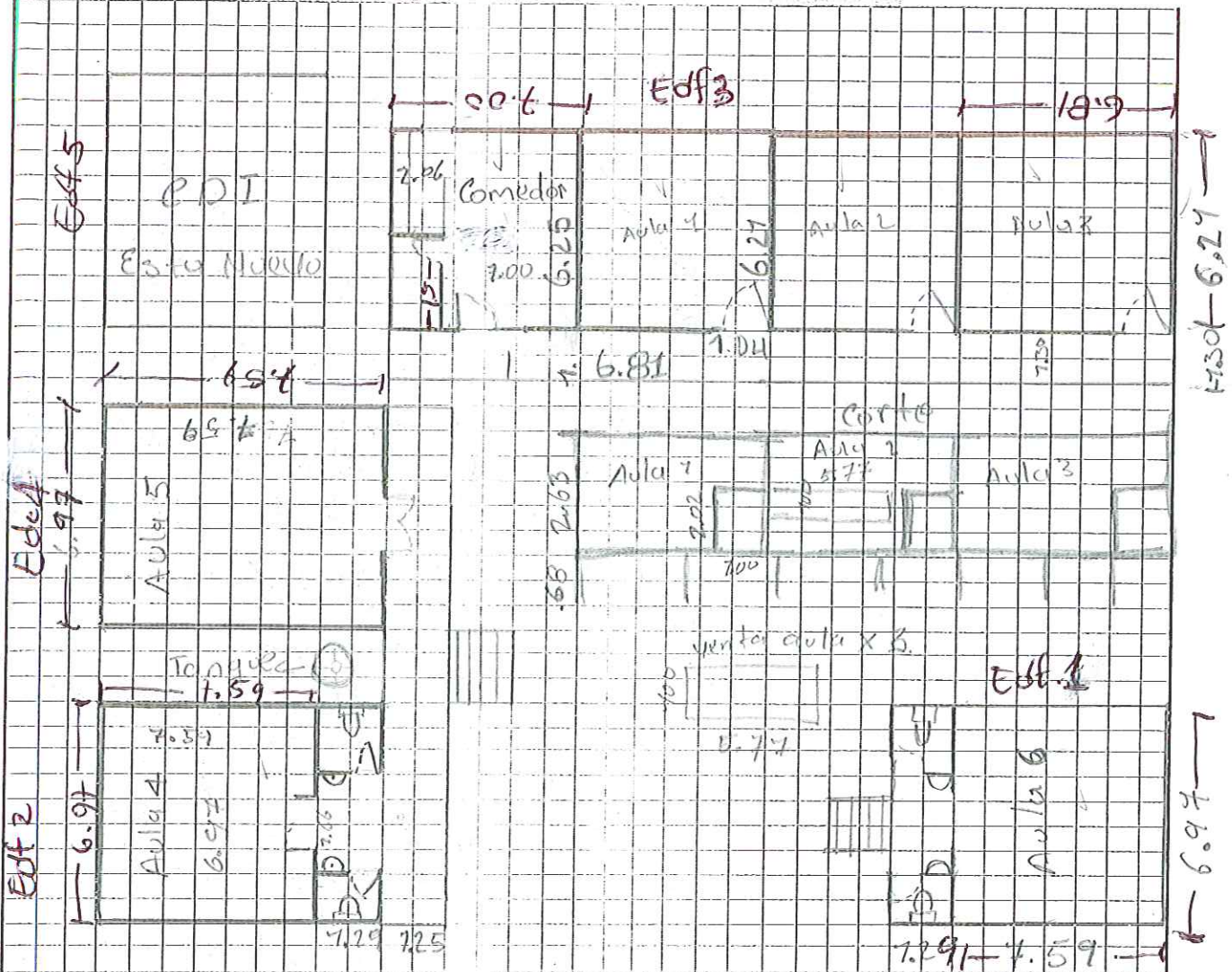

Debe tener en cuenta el esquema los siguientes aspectos:

1. Ubicación de elementos hidráulicos y sanitarios: indicar: ubicación de acometida hidráulica y diámetro - tanques de reservorio su dimensión.
2. Ubicación de elementos eléctricos: indicar ubicación del transformador - contador - tablero eléctrico - planta eléctrica.

IV. CONTACTOS

Acompañamiento por parte del MEN

Nombre: German Mosquera Parra
Email: german.parra@edgmaill.com
Teléfono: 3101510108

Firma German Mosquera Parra
C.C. 1.131.044.378

Acompañamiento de la OIM:

Nombre: _____
Email: _____
Teléfono: _____

Firma _____
Cargo: _____

Acompañamiento de la Institución Educativa/Secretaría de Educación/Alcaldía Municipal.

Nombre: JOSE ROMANA CORDOBA
Email: _____
Teléfono: _____

Firma JOSE ROMANA CORDOBA
Cargo: DOCENTE

Acompañamiento adicional por la Institución Educativa/Secretaría de Educación/Alcaldía Municipal.

Nombre: _____
Email: _____
Teléfono: _____

Firma _____
Cargo: _____

IV. CONTACTOS

Acompañamiento por parte del contratista:

Nombre: Julio Concha
Email: julioconcha@oymov.com
Teléfono: 310 627113

Firma: [Handwritten Signature]
C.C.: 1076328190

Acompañamiento del componente social:

Nombre: [Redacted]
Email: [Redacted]
Teléfono: [Redacted]

Firma: [Redacted]
Cargo: [Redacted]

Otros:

Nombre: [Redacted]
Email: [Redacted]
Teléfono: [Redacted]

Firma: [Redacted]
Cargo: [Redacted]

Nombre: [Redacted]
Email: [Redacted]
Teléfono: [Redacted]

Firma: [Redacted]
Cargo: [Redacted]

[Large grid area for additional contact information]	
--	--

1		2	
---	--	---	--

3		4	
---	--	---	--

5		6	
---	--	---	--

VI. CONDICIONES DEL PREDIO PARA TENER EN CUENTA EN EL PRESUPUESTO

Acceso al predio

<input type="checkbox"/> Vehicular	<input type="checkbox"/> Peatonal	<input checked="" type="checkbox"/> Fluvial	<input type="checkbox"/> Marítima	<input type="checkbox"/> Otro: _____	Distancia en km desde el casco urbano	756.00 Km
------------------------------------	-----------------------------------	---	-----------------------------------	--------------------------------------	---------------------------------------	-----------

El predio cuenta con servicios de:

Agua SI NO Luz SI NO Gas SI NO Alcantaril SI NO Tel. SI NO

Se requiere realizar demoliciones SI NO _____ M2 Material predominante _____

OBSERVACIONES Y RECOMENDACIONES (Relacione aquí todo lo que considere importante como parte del diagnóstico)

mejor Aulo 1, 2, 3, y el Comedor

Cambiar Acejorios sanitarios

Construcción de 8 tanqueras

La Grande.

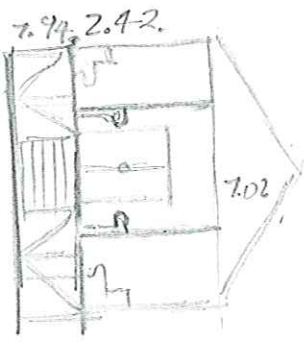

Corte transversal

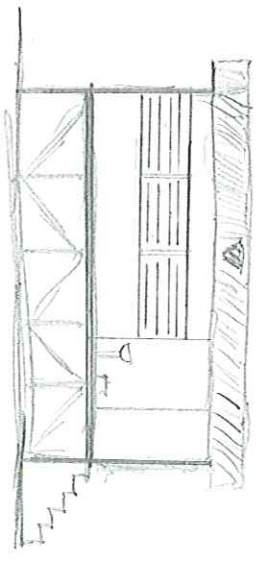

Corte longitudinal

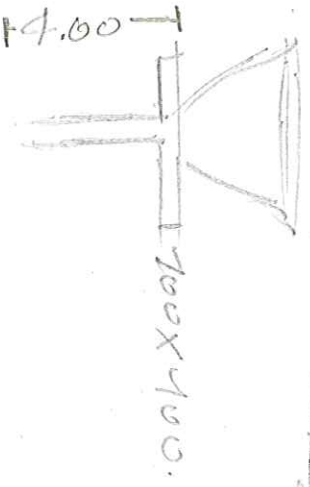

Mano de obra nueva



Pozo septico.

Velar de la arena.
 490.711^3

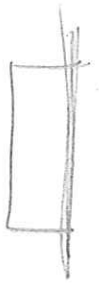

Eje de inspeccion

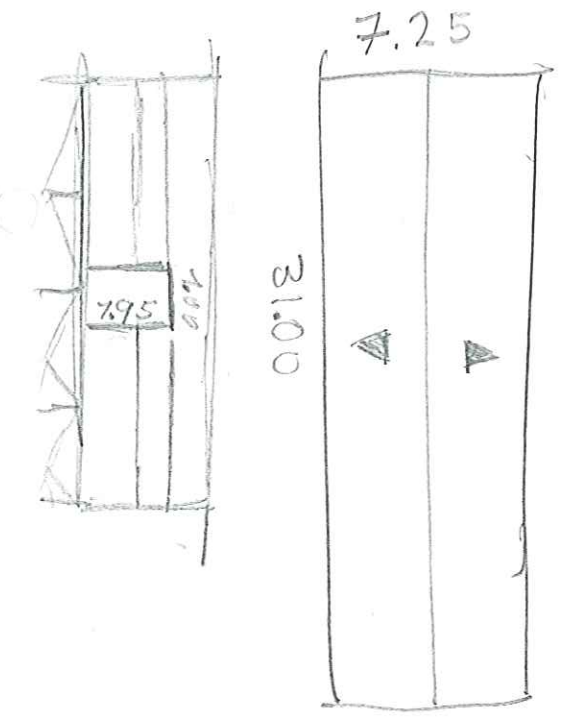
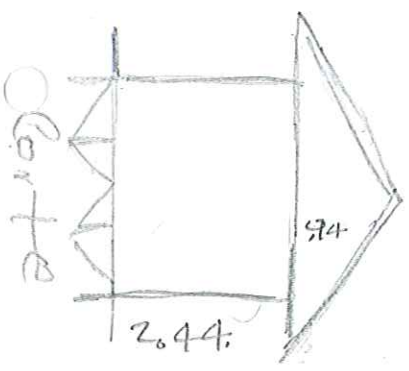

Cubierta Aula 1, 2, 3, y Comedor

- ventilador.
- Tomas ()



OSCAR NOEL MAYOR POSSO
INGENIERO CIVIL

CONTRATO DE OBRA OIM
No. 462 De 2018 CM 374

ACTA DE REUNIÓN

PROYECTO: DIAGNOSTICOS Y MEJORAMIENTOS SEDES EDUCATIVAS UBICADAS EN LOS DIFERENTES DEPARTAMENTOS
A NIVEL NACIONAL - GRUPO 5 - VALLE DEL CAUCA - CHOCÓ - TOLIMA (VACHOTO)

Fecha: 09/08/2018

Hora Inicio: 8:25

Hora Termina: 10:59

Lugar de reunión: Aula de Clases

ASISTENTES A LA REUNIÓN:

CARGO / OFICIO	NOMBRE / DATOS / C.C.
Representante legal	Silson Ramona Cordoba 11 808 4100
Tesoroero	Regulo Mena R. 35321150
presidente	Milvades palacio 3532582
Docente	jose georgina 11.812 286
Docente	Carla Maria palacio 1077460916
Docente	ydeli Chela Ruascc. 1077480116
Docente	Fanny M ^o Cordoba cc. 54257365

OBJETO DE LA REUNIÓN:

- 1.- dar solución técnica y profesional a la sede.
- 2.- diagnosticar punto a punto todo lo que se requiere
- 3.-
- 4.-

DESARROLLO DE LA REUNIÓN:

- 1.- se habla de Mejoramiento del Comedor
- 2.- Las Aulas Están en Mal estado se habla de
- 3.- construcción de tanqueras
- 4.- Cambiar Accesorios sanitarios "NO HAY"

CONCLUSIONES Y COMPROMISOS::

- 1.- Mejoramiento de Comedor Escolar
- 2.- Mejorar la batería sanitaria
- 3.- Mejorar las Aulas Académicas, pintura, piso, cubierta.
- 4.- Construcción de tanqueras 3 #
- 5.- Construcción de Pozo séptico, Caja de inspección

Para constancia de lo anterior, firman la presente acta los que en ella intervinieron: y bomber

Nombre:

Cargo:

Nombre:

Cargo:



International Organization for Migration (IOM)
The IOM Migration Agency



OSCAR NOEL MAYOR POSSO
INGENIERO CIVIL

CONTRATO DE OBRA OIM
No. 462 De 2018 CM 374

ACTA DE REUNIÓN

Silson Romana Cordoba

Nombre:
Cargo:

Yoyei Chala Zivas

Nombre:
Cargo: Docente.

Regulo Mena Renteria

Nombre:
Cargo:

Fanny M^a Cordoba Rojas

Nombre:
Cargo: Docente

Milcia des Palacios Perez

Nombre:
Cargo:

Nombre:
Cargo:

JOSE ROMANIN CORADOVA

Nombre:
Cargo: DOCENTE

Nombre:
Cargo:

Daila Maria Palacios Guerrero

Nombre:
Cargo: Docente

Nombre:
Cargo:

