

DIAGNÓSTICO CONSTRUCCIÓN DE INFRAESTRUCTURA EDUCATIVA

I. INFORMACIÓN GENERAL DEL ESTABLECIMIENTO EDUCATIVO

NOMBRE DE LA INSTITUCIÓN EDUCATIVA: IE Robison Palacio de Napipi  
 CODIGO DANE INSTITUCIÓN EDUCATIVA: 227099000687  
 NOMBRE DE LA SEDE EDUCATIVA: IE Robison Palacio de Napipi  
 CODIGO DANE DE LA SEDE EDUCATIVA: 227099000687  
 Dirección/ Municipio: Bojaya Departamento: Chocó  
 FECHA DE VISITA DIA 15 MES 08 AÑO 2018 JORNADAS MAÑANA  TARDE  NOCHE   
 COORDENADAS GEOGRAFICAS (GPS) X: N6°39'57 Y: E-76°56'23  
 RECTOR: Juan Orlando Palacio URBANA  RURAL   
 E-mail: juorco1971@hotmail.com TELÉFONO: 3136721443  
 \* La I.E. dispone de predio con certificado de libertad y tradición, escritura a nombre de la I.E. o del Municipio ó resolución de adjudicación de etnias indígenas o afrocolombianos. SI  NO  Tipo de doc.: Escritura  
 No del doc.: 10816277  
 Anexa documento: SI  NO

El predio o el inmueble donde se ubica el establecimiento educativo se encuentra en un terreno estable y no genera ningún tipo de riesgo para los estudiantes: SI  NO

\* En caso de que la respuesta sea NO indique a continuación porque:

Deslizamiento  Receptor de Deslizamiento  Zona Pantanosa  Problemas estructurales  
 Inundación  Relleno Sanitario  Zona de protección  otro, ¿Cuál?

Amplie si considera:

II. INFORMACIÓN BASE (DATOS DE MATRICULA DE LA MAYOR JORNADA)	GRADO	No. NIÑOS	No. NIÑAS	GRADO	No. NIÑOS	No. NIÑAS	GRADO	No. NIÑOS	No. NIÑAS	No. ADULTOS	
	PREJARDIN		0	0	PRIMERO	23	20	SEXTO	15	8	Adultos Mujeres
JARDIN		0	0	SEGUNDO	12	11	SÉPTIMO	10	12	Adultos hombres	36
TRANSICIÓN		10	16	TERCERO	25	16	OCTAVO	10	7	TOTAL	87
		0	0	CUARTO	24	13	NOVENO	8	5	TOTAL ESTUDIANTES EN EL ESTABLECIMIENTO EDUCATIVO	
		0	0	QUINTO	22	18	DECIMO	5	3		
ESTUDIANTES		0	0		0	0	ONCE	7	4	No.	304
	TOTAL	10	16	TOTAL	106	78	TOTAL	55	39		

II. INFORMACIÓN DE LA INFRAESTRUCTURA EXISTENTE

No. DE AULAS 15 BIBLIOTECA SI LABORATORIO NO otro, Cual?  
 No. BATERIA SANITARIA 1 No. De aparatos 17 COMEDOR SI INTERNADO NO

III. NECESIDADES DE MEJORAMIENTO DE LA INFRAESTRUCTURA EXISTENTE

Nota: (De la siguiente relación de actividades, si el establecimiento lo requiere, relacione su Ubicación, cantidad, Unidad, Medidas y el Material estimado, de lo contrario indique /)

1. AGUA Y SANEAMIENTO BÁSICO: El establecimiento requiere:

A. TANQUE ALMACENAMIENTO AGUA: Ubicación: 0 Cant: 0 UND: 0 Medidas 0 Material 0  
 B. TUBERIA HIDRÁULICA Y ACCESORIOS: Ubicación: 0 Cant: 0 UND: 0 Medidas 0 Material 0  
 C. POZO SÉPTICO: Ubicación: 0 Cant: 0 UND: 0 Medidas 0 Material 0  
 D. TUBERIA SANITARIA Y ACCESORIOS: Ubicación: 0 Cant: 0 UND: 0 Medidas 0 Material 0  
 E. CAJAS DE INSPECCIÓN: Ubicación: 0 Cant: 0 UND: 0 Medidas 0 Material 0  
 F. CANAL Y BANTES AGUAS LLUVIAS: Ubicación: Cubierta Cant: 220 UND: ML Medidas Varia Material Pvc.  
 G. Otro chapas Ubicación: Puertas Cant: 12 UND: UND Medidas  Material

*OK*

2. MANTENIMIENTO CORRECTIVO: El establecimiento requiere:

A. REPOSICIÓN DE TEJA:	Ubicación: <u>Wc General</u>	Cant: <u>647</u>	UND: <u>m<sup>2</sup></u>	Medidas: <u>Variable</u>	Material: <u>Teja Forte</u>
B. REPOSICIÓN ESTRUCTURA CUBIERTA:	Ubicación: <u>0</u>	Cant: <u>0</u>	UND: <u>0</u>	Medidas: <u>0</u>	Material: <u>0</u>
C. REPOSICIÓN DE SANITARIO	Ubicación: <u>0</u>	Cant: <u>0</u>	UND: <u>0</u>	Medidas: <u>0</u>	Material: <u>0</u>
D. REPOSICIÓN DE LAVAMOS	Ubicación: <u>baño</u>	Cant: <u>3</u>	UND: <u>Uno</u>	Medidas: <u>estandar</u>	Material: <u>Porcelana</u>
E. REPOSICIÓN DE ORINAL	Ubicación: <u>baño</u>	Cant: <u>3</u>	UND: <u>Uno</u>	Medidas: <u>estandar</u>	Material: <u>Porcelana</u>
F. REPOSICIÓN DE MESÓN	Ubicación: <u>0</u>	Cant: <u>0</u>	UND: <u>0</u>	Medidas: <u>0</u>	Material: <u>0</u>
G. REPOSICIÓN DE MURO	Ubicación: <u>0</u>	Cant: <u>0</u>	UND: <u>0</u>	Medidas: <u>0</u>	Material: <u>0</u>
H. REPOSICIÓN ENCHAPE PARED	Ubicación: <u>0</u>	Cant: <u>0</u>	UND: <u>0</u>	Medidas: <u>0</u>	Material: <u>0</u>
I. REPOSICIÓN ENCHAPE PISO	Ubicación: <u>0</u>	Cant: <u>0</u>	UND: <u>0</u>	Medidas: <u>0</u>	Material: <u>0</u>
J. REPOSICIÓN POSETA LAVATRAPEROS	Ubicación: <u>0</u>	Cant: <u>0</u>	UND: <u>0</u>	Medidas: <u>0</u>	Material: <u>0</u>
K. REPOSICIÓN DE PUERTAS:	Ubicación: <u>0</u>	Cant: <u>0</u>	UND: <u>0</u>	Medidas: <u>0</u>	Material: <u>0</u>
L. REPOSICIÓN DE VENTANAS:	Ubicación: <u>0</u>	Cant: <u>0</u>	UND: <u>0</u>	Medidas: <u>0</u>	Material: <u>0</u>
M. REPOSICIÓN DE CIELO RASO:	Ubicación: <u>0</u>	Cant: <u>0</u>	UND: <u>0</u>	Medidas: <u>0</u>	Material: <u>0</u>
N. REPOSICIÓN DE LÁMPARAS:	Ubicación: <u>0</u>	Cant: <u>0</u>	UND: <u>0</u>	Medidas: <u>0</u>	Material: <u>0</u>
Ñ. REP. INTERRUPTORES Y O TOMAS:	Ubicación: <u>0</u>	Cant: <u>0</u>	UND: <u>0</u>	Medidas: <u>0</u>	Material: <u>0</u>
O. REPOSICIÓN TABLERO ELÉCTRICO:	Ubicación: <u>0</u>	Cant: <u>0</u>	UND: <u>0</u>	Medidas: <u>0</u>	Material: <u>0</u>
P. INSTALACIÓN TUBERIA MT:	Ubicación: <u>0</u>	Cant: <u>0</u>	UND: <u>0</u>	Medidas: <u>0</u>	Material: <u>0</u>
Q. Otro	Ubicación: _____	Cant: _____	UND: _____	Medidas: _____	Material: _____
R. SUMINISTRO E INSTALACIÓN DE PANEL SOLAR: (SÓLO PARA ILUMINACIÓN, INDICAR NÚMERO DE BOMBILLOS A ABASTECER)					

3. MANTENIMIENTO PREVENTIVO : El establecimiento requiere:

A. PAÑETE MURO M2:	Ubicación: <u>0</u>	Cant: <u>0</u>	UND: <u>0</u>	Medidas: <u>0</u>	Material: <u>0</u>
B. VINOLO SOBRE MURO 2 MANOS:	Ubicación: <u>General</u>	Cant: <u>1310</u>	UND: <u>m<sup>2</sup></u>	Medidas: <u>Variable</u>	Material: <u>0</u>
C. KORAZA SOBRE MURO 2 MANOS:	Ubicación: <u>General</u>	Cant: <u>5015</u>	UND: <u>m<sup>2</sup></u>	Medidas: <u>Variable</u>	Material: <u>0</u>
D. IMPERMEABILIZACIÓN MUROS	Ubicación: <u>0</u>	Cant: <u>0</u>	UND: <u>0</u>	Medidas: <u>0</u>	Material: <u>0</u>
E. IMPERMEABILIZACIÓN PLACAS:	Ubicación: <u>0</u>	Cant: <u>0</u>	UND: <u>0</u>	Medidas: <u>0</u>	Material: <u>0</u>
F. CAMBIO DE GRIFERIA:	Ubicación: <u>0</u>	Cant: <u>0</u>	UND: <u>0</u>	Medidas: <u>0</u>	Material: <u>0</u>
G. Otro: Cual?	Ubicación: _____	Cant: _____	UND: _____	Medidas: _____	Material: _____

4. DOTACIÓN DE MOBILIARIO: (Si no existe el elemento o esta en avanzado estado de deterioro\* )El establecimiento requiere:

A. TABLERO:	Deterioro	<input checked="" type="checkbox"/>	No existe	<input type="checkbox"/>	Cantidad	<u>40</u>
B. PUESTO PARA DOCENTE (MESA Y SILLA):	Deterioro	<input type="checkbox"/>	No existe	<input checked="" type="checkbox"/>	Cantidad	<u>0</u>
C. PUESTO UNIPERSONAL ALUMNO (MESA Y SILLA):	Deterioro	<input checked="" type="checkbox"/>	No existe	<input type="checkbox"/>	Cantidad	<u>240</u>
D. MUEBLE DE ALMACENAMIENTO:	Deterioro	<input type="checkbox"/>	No existe	<input checked="" type="checkbox"/>	Cantidad	<u>0</u>
E. TANDEM DE CANECAS:	Deterioro	<input checked="" type="checkbox"/>	No existe	<input type="checkbox"/>	Cantidad	<u>2</u>

\* Estado de deterioro: Faltan piezas al mobiliario ejm: tornillos, piezas completas, chapas; presenta deficiencias físicas como desoldado, con fillos o puntas oxidadas cortantes, fracturas o huecos, son inestables e inseguros.

5. CONSTRUCCIÓN NUEVA : El establecimiento evidencia la falta de instalaciones y ambientes escolares (Describe claramente la necesidad, indicando el motivo, el tipo y número de espacios requeridos)

Construcción de bañera sanitaria para docentes, porque las  
toas utilizan lo de los alumnos.  
Estructura para montar tanque de almacenamiento para abastecer la bañera dicha anteriormente.

M<sup>3</sup> de arena  
450 el metro  
12 de Madera  
85 mil

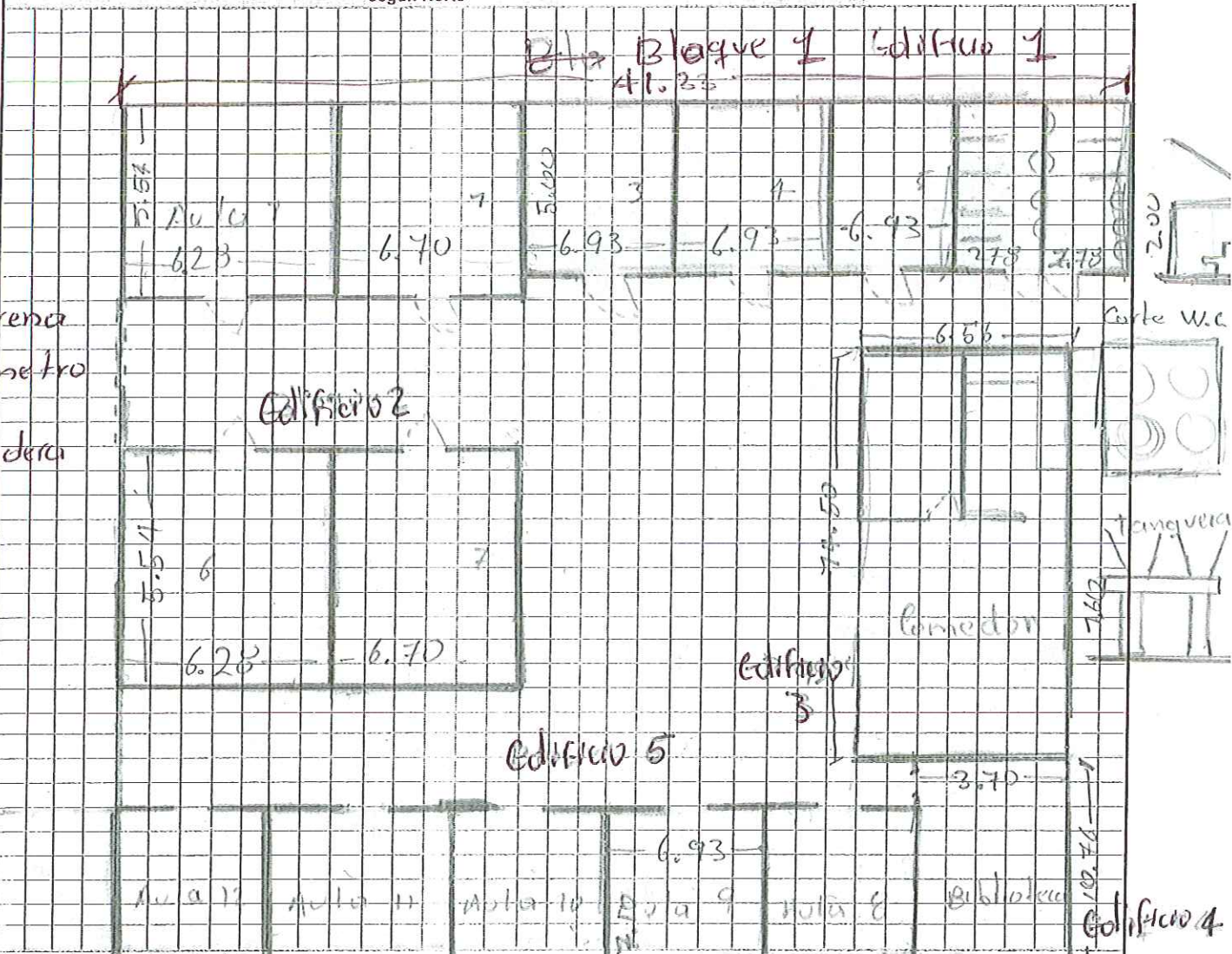

Debe tener en cuenta en el esquema los siguientes aspectos:  
 1. Ubicación de elementos hidráulicos y sanitarios: indicar: ubicación de acometida hidráulica y diámetro - tanques de reservorio su dimensión.  
 2. Ubicación de elementos eléctricos: indicar ubicación del transformador - contador - tablero eléctrico - planta eléctrica.

IV. CONTACTOS

Acompañamiento por parte del MEN

Nombre: \_\_\_\_\_  
 Email: \_\_\_\_\_  
 Teléfono: \_\_\_\_\_

Firma \_\_\_\_\_  
 C.C. \_\_\_\_\_

Acompañamiento de la OIM:

Nombre: \_\_\_\_\_  
 Email: \_\_\_\_\_  
 Teléfono: \_\_\_\_\_

Firma \_\_\_\_\_  
 Cargo: \_\_\_\_\_

Acompañamiento de la Institución Educativa/Secretaría de Educación/Alcaldía Municipal.

Nombre: Juan Adriano Palacios  
 Email: jupaco1971@hotmail.com  
 Teléfono: 3136721443

Firma: [Signature]  
 Cargo: Rector

Acompañamiento adicional por la Institución Educativa/Secretaría de Educación/Alcaldía Municipal.

Nombre: \_\_\_\_\_  
 Email: \_\_\_\_\_  
 Teléfono: \_\_\_\_\_

Firma \_\_\_\_\_  
 Cargo: \_\_\_\_\_

IV. CONTACTOS

Acompañamiento por parte del contratista:

Nombre: Julio Corboba  
Email: juco@corboba.com  
Teléfono: 3104227123

Firma  
C.C.

Acompañamiento del componente social:

Nombre: \_\_\_\_\_  
Email: \_\_\_\_\_  
Teléfono: \_\_\_\_\_

Firma  
Cargo:

Otros:

Nombre: \_\_\_\_\_  
Email: \_\_\_\_\_  
Teléfono: \_\_\_\_\_

Firma  
Cargo:

Nombre: \_\_\_\_\_  
Email: \_\_\_\_\_  
Teléfono: \_\_\_\_\_

Firma  
Cargo:

[Grid area for additional contact information]	
--	--

V. REGISTRO FOTOGRÁFICO : Identificar las áreas afectadas, cuando requiera demolición o reposición o mejoramiento

1	2
3	4
5	6

VI. CONDICIONES DEL PREDIO PARA TENER EN CUENTA EN EL PRESUPUESTO

Acceso al predio

Vehicular   
  Peatonal   
  Fluvial   
  Marítima   
  Otro: \_\_\_\_\_

Distancia en km desde el casco urbano: 100,00 Km

El predio cuenta con servicios de:

Agua SI  NO    
 Luz SI  NO    
 Gas SI  NO    
 Alcantaril SI  NO    
 Tel. SI  NO

Se requiere realizar demoliciones SI  NO    
 \_\_\_\_\_ M2 Material predominante

OBSERVACIONES Y RECOMENDACIONES (Relacione aquí todo lo que considere importante como parte del diagnóstico)

*La institución en lo estructural físico en general se encuentra en buen estado, la cubierta general es que se encuentra deteriorada.*



OSCAR NOEL MAYOR POSSO  
INGENIERO CIVIL

CONTRATO DE OBRA OIM  
No. 462 De 2018 CM 374

**ACTA DE REUNIÓN**

PROYECTO: DIAGNOSTICOS Y MEJORAMIENTOS SEDES EDUCATIVAS UBICADAS EN LOS DIFERENTES DEPARTAMENTOS  
A NIVEL NACIONAL - GRUPO 5 - VALLE DEL CAUCA - CHOCÓ - TOLIMA (VACHOTO)

Fecha: 15/08/2018

Hora Inicio: 11:40

Hora Termina: 1:14

Lugar de reunión:

**ASISTENTES A LA REUNIÓN:**

CARGO / OFICIO	NOMBRE / DATOS / C.C.
Rectores	Juan Adriano Palacios Cossio
Docente de aula	Juan S. Martinez Flores
Estudiantes	Duan A. Romanza Minestroza
estudiante	Yenny Emiro Perea Perea
Docente	Fernando Ariel Lezo Mosquera
Representante legal	Felipe Mosquera Palacios
Docente de aula	Silberio perca Perea

**OBJETO DE LA REUNIÓN:**

- 1.- Solucionar los problemas que la institución presenta
- 2.-
- 3.-
- 4.-

**DESARROLLO DE LA REUNIÓN:**

- 1.- El tema de esta institución es macro se habla de mejorar para
- 2.- Unidad sanitaria Cambio de cubierta para toda la institución.
- 3.- Prioriser en la Primaria
- 4.-

**CONCLUSIONES Y COMPROMISOS::**

- 1.- Mejoramiento de batería sanitaria de los alumnos con
- 2.- Aparatos, Construir batería sanitaria para docentes. Cambiar
- 3.- cubierta en general, lemina Arquitecto Conocidera, Construcción
- 4.- de tanquera para baños, Mantenimiento Pozo Septico Pinturo en general
- 5.- Reparación cubierta biblioteca, Cambio de 12 Alupos para aulas

Cambio de 7 aulas de Secundaria  
Para constancia de lo anterior, firman la presente acta los que en ella intervinieron: Reparación  
y muros su derecha

Nombre:  
Cargo:

Nombre:  
Cargo:



International Organization for Migration IOM  
The IOM Migration Agency



OSCAR NOEL MAYOR POSSO  
INGENIERO CIVIL

CONTRATO DE OBRA OIM  
No. 462 De 2018 CM 374

## ACTA DE REUNIÓN

Juan Adriano Palacios C.

Nombre:

Cargo: Rector.

Juan Martínez Flores

Nombre:

Cargo: Docente de Aula

Duan Andres Romaña

Nombre:

Cargo: Estudiante.

Yenver Emiro Pared

Nombre:

Cargo: estudiante

Femelis A. Leado Mosquera

Nombre:

Cargo: docente

Felipe Mosquera P.

Nombre:

Cargo:

Silberio Perea Teresa

Nombre:

Cargo: docente

Nombre:

Cargo:

Nombre:

Cargo:

Nombre:

Cargo: