



DIAGNÓSTICO CONSTRUCCIÓN DE INFRAESTRUCTURA EDUCATIVA

I. INFORMACIÓN GENERAL DEL ESTABLECIMIENTO EDUCATIVO

NOMBRE DE LA INSTITUCIÓN EDUCATIVA: RAUL OREJUEZA BUENO  
 CODIGO DAIE INSTITUCIÓN EDUCATIVA: 270109002009  
 NOMBRE DE LA SEDE EDUCATIVA: SAN PEDRO  
 CODIGO DAIE DE LA SEDE EDUCATIVA: 270109001479  
 Dirección/ Municipio: VEREDA SAN PEDRO Departamento: VALLE DEL CAUCA  
 FECHA DE VISITA DIA 31 MES 07 AÑO 2018 JORNADAS MAÑANA  TARDE  NOCHE  FINES DE SEMANA

COORDENADAS GEOGRAFICAS (GPS)  
 X: 3° 14' 58" N  
 Y: 77° - 26' - 32" W

RECTOR: ROSA NINFA CUERO SANTANA URBANA  RURAL   
 E-mail: i.e.raulorepelabueno@hotmail.com TELÉFONO: 316 353 5169  
 \* La I.E. dispone de predio con certificado de libertad y tradición, escritura a nombre de la I.E. o del Municipio ó resolución de adjudicación de etnias indígenas o afrocolombianos. SI  NO   
 Tipo de doc.: TITULACION COLECTIVA  
 No del doc.: \_\_\_\_\_  
 Anexa documento: SI  NO

El predio o el inmueble donde se ubica el establecimiento educativo se encuentra en un terreno estable y no genera ningún tipo de riesgo para los estudiantes: SI  NO

\* En caso de que la respuesta sea NO indique a continuación porque:

Deslizamiento  Receptor de Deslizamiento  Zona Pantanosa  Problemas estructurales  
 Inundación  Relleno Sanitario  Zona de protección  otro, ¿Cuál?

Amplie si considera: \_\_\_\_\_

II. INFORMACIÓN BASE (DATOS DE MATRICULA DE LA MAYOR JORNADA)	GRADO	No. NIÑOS	No. NIÑAS	GRADO	No. NIÑOS	No. NIÑAS	GRADO	No. NIÑOS	No. NIÑAS	No. ADULTOS	
	PREJARDIN				PRIMERO	20		SEXTO	31		Adultos Mujeres
JARDIN				SEGUNDO	17		SÉPTIMO	21		Adultos hombres	
TRANSICIÓN	14			TERCERO	18		OCTAVO	21		TOTAL	
				CUARTO	11		NOVENO	24		TOTAL ESTUDIANTES EN EL ESTABLECIMIENTO EDUCATIVO	
				QUINTO	18		DECIMO	23			
ESTUDIANTES							ONCE	24		No.	245
TOTAL	14			TOTAL	81		TOTAL	180			

II. INFORMACIÓN DE LA INFRAESTRUCTURA EXISTENTE

No. DE AULAS: 13 BIBLIOTECA:   
 No. BATERIA SANITARIA: 2 No. De aparatos: 412 COMEDOR:   
 LABORATORIO:  otro, Cual? \_\_\_\_\_  
 INTERNADO:

III. NECESIDADES DE MEJORAMIENTO DE LA INFRAESTRUCTURA EXISTENTE

Nota: (De la siguiente relación de actividades, si el establecimiento lo requiere, relacione su Ubicación, cantidad, Unidad, Medidas y el Material estimado, de lo contrario indique /)

1. AGUA Y SANEAMIENTO BÁSICO : El establecimiento requiere:

A. TANQUE ALMACENAMIENTO AGUA: Ubicación: Cocina Cant: 4 UND: 1 Medidas: 2000 Material: Plastico  
 B. TUBERIA HIDRÁULICA Y ACCESORIOS: Ubicación: Baños Cant: \_\_\_\_\_ UND: ml Medidas: 62 Material: PVC  
 C. POZO SÉPTICO: Ubicación: Baños Cant: \_\_\_\_\_ UND: und Medidas: 1 Material: Plastro  
 D. TUBERIA SANITARIA Y ACCESORIOS: Ubicación: Baños Cant: \_\_\_\_\_ UND: ml Medidas: 4" = 24 Material: PVC  
 E. CAJAS DE INSPECCIÓN: Ubicación: Baños Cant: 3 UND: un Medidas: \_\_\_\_\_ Material: Concreto  
 F. CANAL Y BANTES AGUAS LLUVIAS: Ubicación: Baños Cant: \_\_\_\_\_ UND: ml Medidas: 4.8 Material: PVC amazona  
 G. Otro: Ubicación: \_\_\_\_\_ Cant: \_\_\_\_\_ UND: \_\_\_\_\_ Medidas: \_\_\_\_\_ Material: \_\_\_\_\_

Sist  
 GRADO 6-7-Prees



III. LEVANTAMIENTO DEL PREDIO Y UBICACION DE LOS ESPACIOS ( INCLUIR MEDIDAS)

Ubicar según Norte

↑  
1er piso.

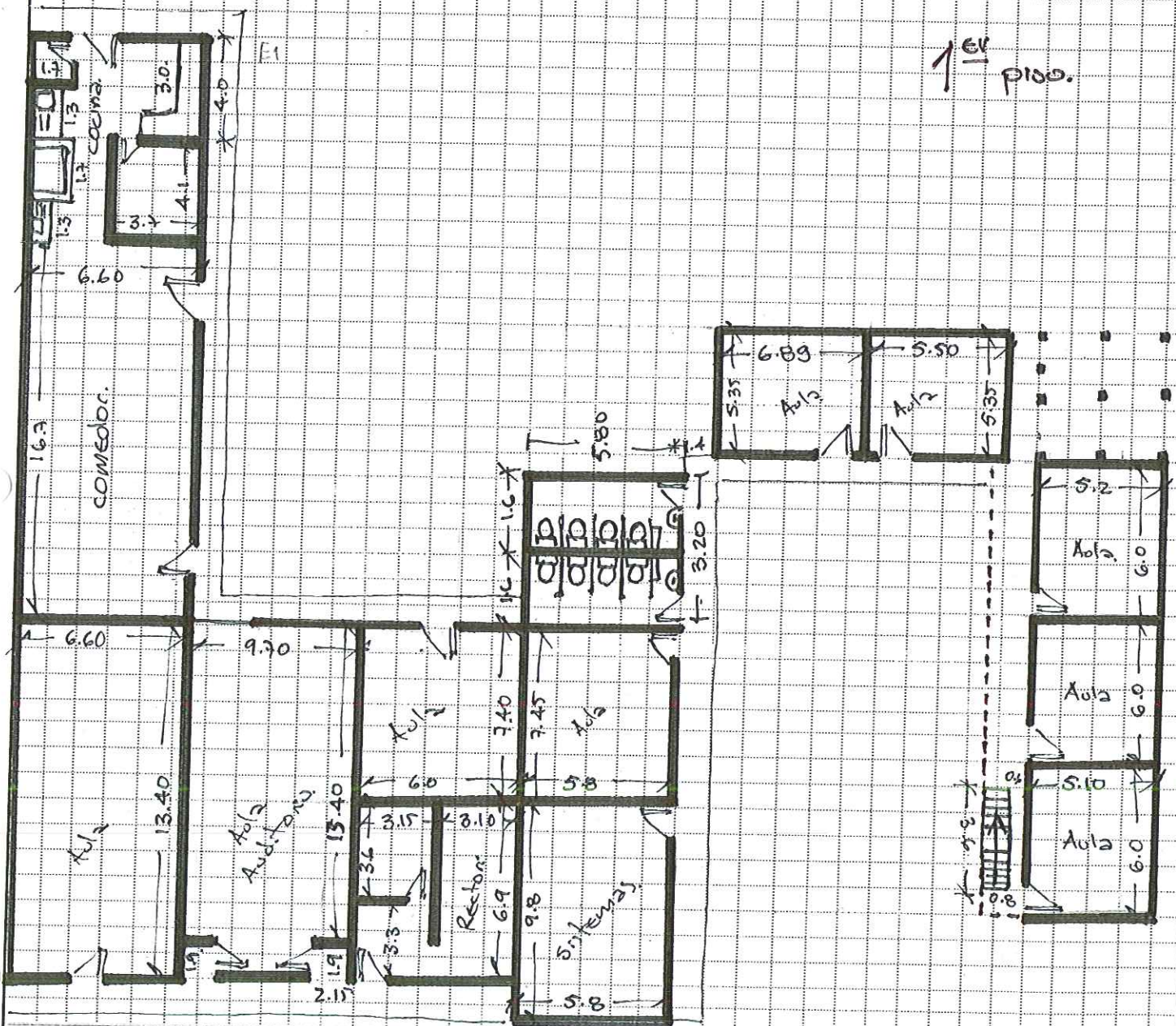

Debe tener en cuenta en el esquema los siguientes aspectos:

1. Ubicación de elementos hidráulicos y sanitarios :indicar: ubicación de acometida hidráulica y diámetro - tanques de reserva y su dimensión.
2. Ubicación de elementos eléctricos: indicar ubicación del transformador - contador - tablero eléctrico - planta eléctrica.

IV. CONTACTOS

Acompañamiento por parte del MEN

Nombre: /  
 Email:  
 Teléfono:

Firma  
 C.C.

Acompañamiento de la OIM:

Nombre:  
 Email:  
 Teléfono:

Firma  
 Cargo:

Acompañamiento de la Institución Educativa/Secretaría de Educación/Alcaldía Municipal.

Nombre: ROSA NINFA CUERO SANCANA  
 Email: ronin.cuero@hotmail.com  
 Teléfono: 316 353 5169

Firma  
 Cargo: RECTORA

Acompañamiento adicional por la Institución Educativa/Secretaría de Educación/Alcaldía Municipal.

Nombre:  
 Email:  
 Teléfono:

Firma  
 Cargo:

Ubicar según Norte

2do Piso.

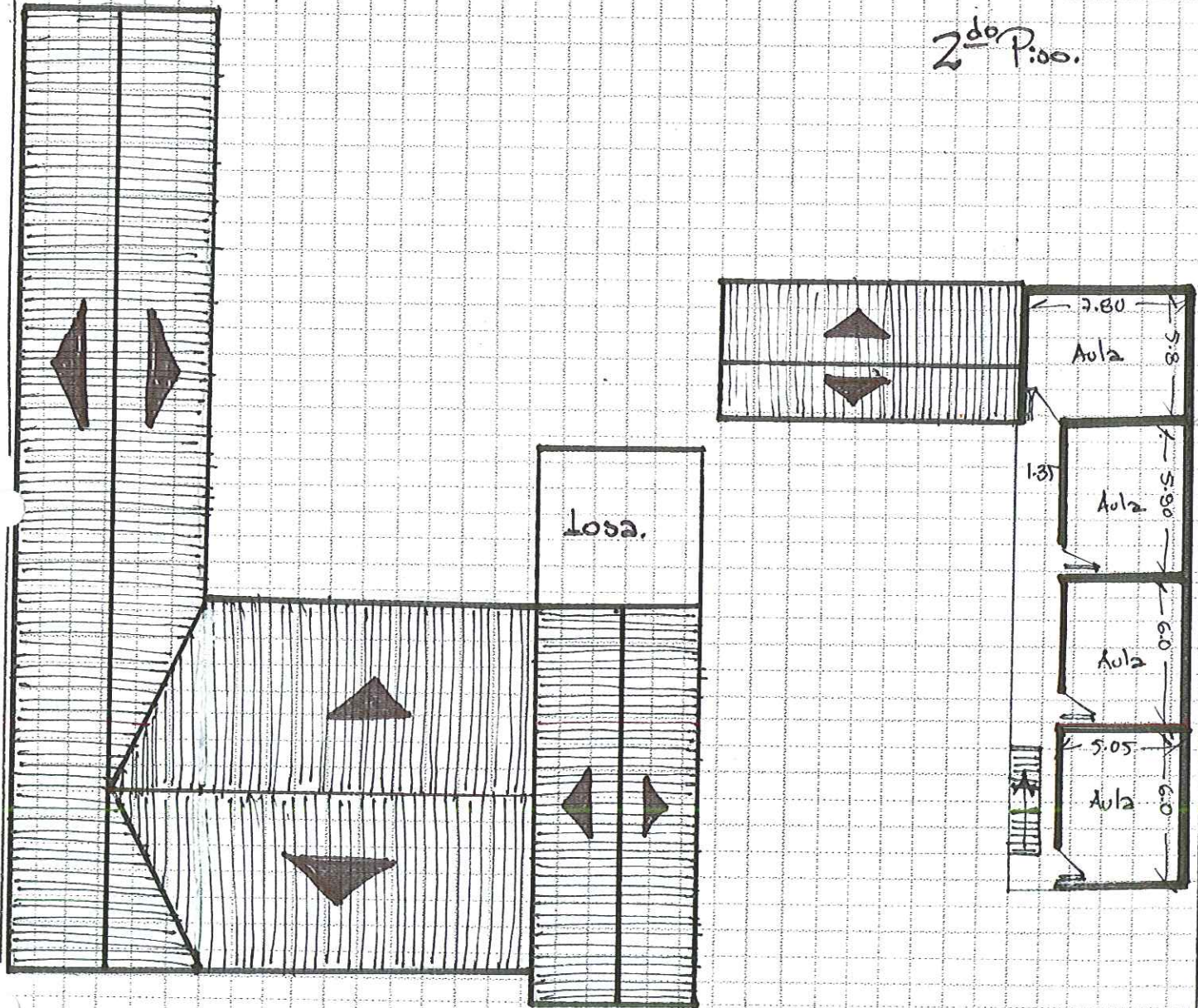

Debe tener en cuenta en el esquema los siguientes aspectos:

1. Ubicación de elementos hidráulicos y sanitarios :indicar: ubicación de acometida hidráulica y diámetro - tanques de reserva y su dimensión.
2. Ubicación de elementos eléctricos: indicar ubicación del transformador - contador - tablero eléctrico - planta eléctrica.

IV. CONTACTOS

Acompañamiento por parte del MEN

Nombre: \_\_\_\_\_  
 Email: \_\_\_\_\_  
 Teléfono: \_\_\_\_\_

Firma  
 C.C.

Acompañamiento de la OIM:

Nombre: \_\_\_\_\_  
 Email: \_\_\_\_\_  
 Teléfono: \_\_\_\_\_

Firma  
 Cargo:

Acompañamiento de la Institución Educativa/Secretaria de Educación/Alcaldía Municipal.

Nombre: \_\_\_\_\_  
 Email: \_\_\_\_\_  
 Teléfono: \_\_\_\_\_

Firma  
 Cargo:

Acompañamiento adicional por la Institución Educativa/Secretaria de Educación/Alcaldía Municipal.

Nombre: \_\_\_\_\_  
 Email: \_\_\_\_\_  
 Teléfono: \_\_\_\_\_

Firma  
 Cargo:

