

DIAGNÓSTICO CONSTRUCCIÓN DE INFRAESTRUCTURA EDUCATIVA

1 de 6

I. INFORMACIÓN GENERAL DEL ESTABLECIMIENTO EDUCATIVO

NOMBRE DE LA INSTITUCIÓN EDUCATIVA:	RAUL OREJUELA BUENO										
CODIGO DANE INSTITUCIÓN EDUCATIVA:	276109002009										
NOMBRE DE LA SEDE EDUCATIVA:	SAN PEDRO										
CODIGO DANE DE LA SEDE EDUCATIVA:	276109001479										

Dirección/ Municipio:	BUENAVENTURA					Departamento	VALLE				
-----------------------	--------------	--	--	--	--	--------------	-------	--	--	--	--

FECHA DE VISITA	DIA	31	MES	7	AÑO	2018	JORNADAS	MAÑANA	X	TARDE		NOCHE	
-----------------	-----	----	-----	---	-----	------	----------	--------	---	-------	--	-------	--

COORDENADAS GEOGRAFICAS (GPS)	X:	03°14'58" N										
	Y:	77°26'32" W										

RECTOR:	ROSA NINFA CUERO SANTANA					URBANA		RURAL	VDA SAN PEDRO				
---------	--------------------------	--	--	--	--	--------	--	-------	---------------	--	--	--	--

E-mail:	i.e.raulorejuelabueno@hotmail.com					TELÉFONO:	3163535169				
---------	--	--	--	--	--	-----------	------------	--	--	--	--

* La I.E. dispone de predio con certificado de libertad y tradición, escritura a nombre de la I.E. o del Municipio ó resolución de adjudicación de etnias indígenas o afrocolombianos.	SI	X	Tipo de doc.:	TITULACION COLECTIVA								
	NO		No del doc. :									
Anexa documento:	SI		NO	X								

El predio o el inmueble donde se ubica el establecimiento educativo se encuentra en un terreno estable y no genera ningún tipo de riesgo para los estudiantes: SI NO

* En caso de que la respuesta sea NO indique a continuación porque:

<input type="checkbox"/> Deslizamiento	<input type="checkbox"/> Receptor de Deslizamiento	<input type="checkbox"/> Zona Pantanosa	<input type="checkbox"/> Problemas estructurales
<input type="checkbox"/> Inundación	<input type="checkbox"/> Relleno Sanitario	<input type="checkbox"/> Zona de protección	otro, ¿Cuál?

Amplie si considera :

II. INFORMACIÓN BASE (DATOS DE MATRICULA DE LA MAYOR JORNADA)	GRADO	No. NIÑOS	No. NIÑAS	GRADO	No. NIÑOS	No. NIÑAS	GRADO	No. NIÑOS	No. NIÑAS	No. ADULTOS	
	PREJARDIN		0	0	PRIMERO	20	0	SEXTO	31	0	Adultos Mujeres
JARDIN		0	0	SEGUNDO	14	0	SÉPTIMO	24	0	Adultos hombres	
TRANSICIÓN		14	0	TERCERO	18	0	OCTAVO	24	0	TOTAL	
		0	0	CUARTO	11	0	NOVENO	24	0	TOTAL ESTUDIANTES EN EL ESTABLECIMIENTO EDUCATIVO	
		0	0	QUINTO	18	0	DECIMO	23	0		
ESTUDIANTES		0	0		0	0	ONCE	24	0	245	
TOTAL		14	0	TOTAL	81	0	TOTAL	150	0		

II. INFORMACIÓN DE LA INFRAESTRUCTURA EXISTENTE

No. DE AULAS	13	BIBLIOTECA	0	LABORATORIO	0	otro, Cual?	
No. BATERIA SANITARIA	2	No. De aparatos	7	COMEDOR	0	INTERNADO	0

III. NECESIDADES DE MEJORAMIENTO DE LA INFRAESTRUCTURA EXISTENTE

Nota: (De la siguiente relación de actividades, si el establecimiento lo requiere, relacione su Ubicación, cantidad, Unidad, Medidas y el Material estimado, de lo contrario indique /)

1. AGUA Y SANEAMIENTO BÁSICO : El establecimiento requiere:

A. TANQUE ALMACENAMIENTO AGUA: Ubicación:	COCINA	Cant:	0	UND:	LTS	Medidas	2000	Material	PLÁSTICO	
B. TUBERIA HIDRÁULICA Y ACCESORIOS: Ubicación:	BAÑO	Cant:	0	UND:	ML	Medidas	12	Material	PVC	
C. POZO SÉPTICO: Ubicación:	BAÑO	Cant:	0	UND:	UND	Medidas	1	Material	PLÁSTICO	
D. TUBERIA SANITARIA Y ACCESORIOS: Ubicación:	BAÑO	Cant:	0	UND:	UND	Medidas	4"=24	Material	PVC	
E. CAJAS DE INSPECCIÓN: Ubicación:	BAÑO	Cant:	3	UND:	UND	Medidas	0	Material	CONCRETO	
F. CANAL Y BANTES AGUAS LLUVIAS: Ubicación:	BAÑO	Cant:	0	UND:	ML	Medidas	4,8	Material	PVC AMAZONAS	
G. Otro	Ubicación:	0	Cant:	0	UND:	0	Medidas	0	Material	0

según Norte

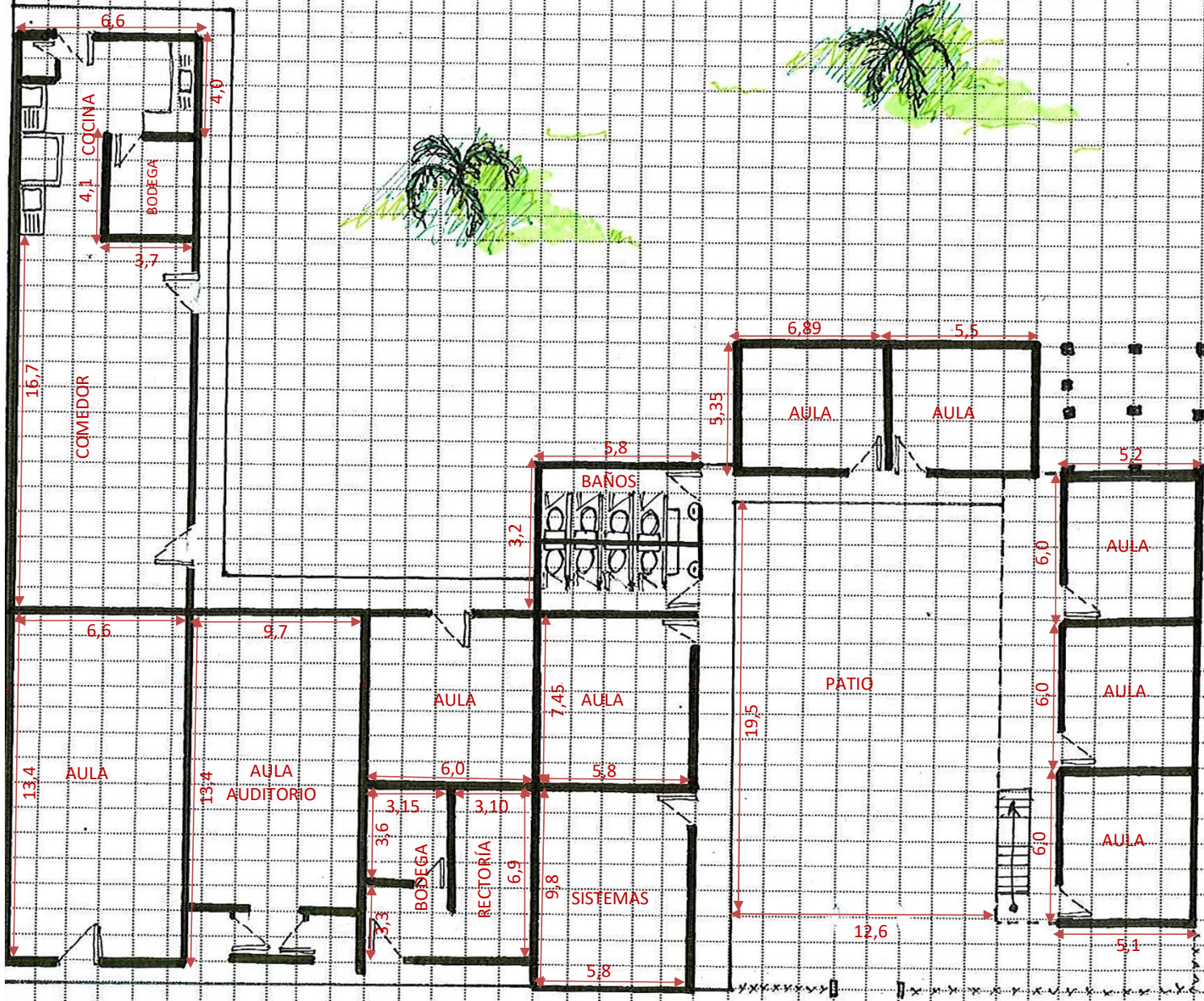

Debe tener en cuenta en el esquema los siguientes aspectos:

1. Ubicación de elementos hidráulicos y sanitarios :indicar: ubicación de acometida hidráulica y diámetro - tanques de reserva y su dimensión.
2. Ubicación de elementos eléctricos: indicar ubicación del transformador - contador - tablero eléctrico - planta eléctrica.

según Norte



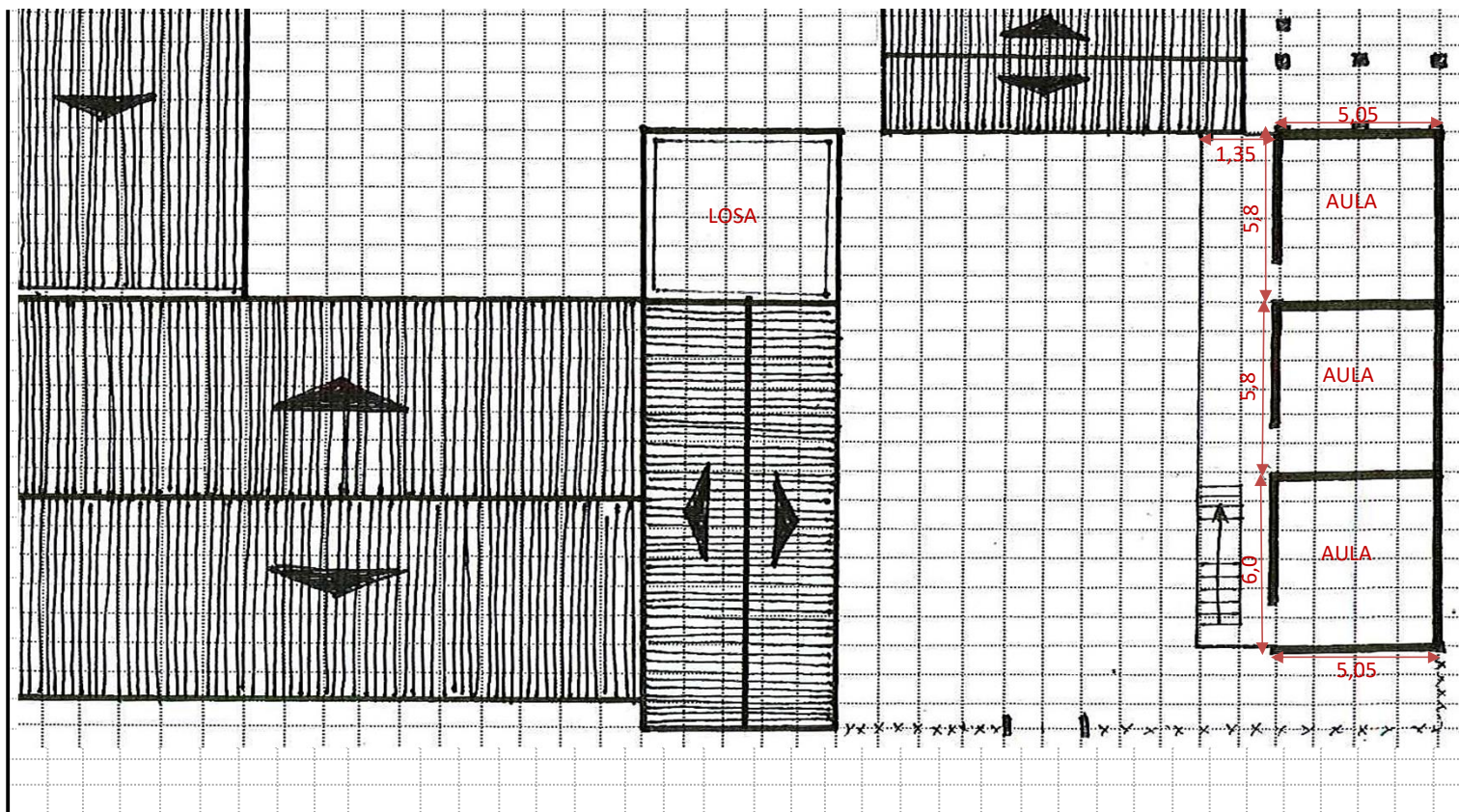

Debe tener en cuenta en el esquema los siguientes aspectos:

1. Ubicación de elementos hidráulicos y sanitarios :indicar: ubicación de acometida hidráulica y diámetro - tanques de reserva y su dimensión.
2. Ubicación de elementos eléctricos: indicar ubicación del transformador - contador - tablero eléctrico - planta eléctrica.

IV. CONTACTOS

Acompañamiento por parte del MEN

Nombre:

Email:

Teléfono:

Firma
C.C.

Acompañamiento de la OIM:

Nombre:

Email:

Teléfono:

Firma
Cargo:

Acompañamiento de la Institución Educativa/Secretaría de Educación/Alcaldía Municipal.

Nombre:

Email:

Teléfono:

Firma
Cargo:

Acompañamiento adicional por la Institución Educativa/Secretaría de Educación/Alcaldía Municipal.

Nombre:

Email:

Teléfono:

Firma
Cargo:

IV. CONTACTOS**Acompañamiento por parte del contratista:**

Nombre:
Email:
Teléfono:

Firma
C.C.

.....
.....
.....

Acompañamiento del componente social:

Nombre:
Email:
Teléfono:

Firma
Cargo:

.....
.....
.....

Otros:

Nombre:
Email:
Teléfono:

Firma
Cargo:

.....
.....
.....

Nombre:
Email:
Teléfono:

Firma
Cargo:

.....
.....
.....

