



**2. MANTENIMIENTO CORRECTIVO:** El establecimiento requiere:

Pág. 2 de 6

A. REPOSICIÓN DE TEJA:	Ubicación: <u>Bateria</u>	Cant: <u>38,40</u>	UND: <u>M<sup>2</sup></u>	Medidas <u>6x6,40</u>	Material <u>TEJA FORTE PVC</u>
B. REPOSICIÓN ESTRUCTURA CUBIERTA	Ubicación: <u>Bateria</u>	Cant: <u>110,25</u>	UND: <u>kg</u>	Medidas <u>62,30x43,05</u>	Material <u>PERFIL METALICO PARA ACEROS</u>
C. REPOSICIÓN DE SANITARIO	Ubicación: <u>Bateria</u>	Cant: <u>4</u>	UND: <u>UND</u>	Medidas <u>4</u>	Material <u>PORCELANA SANITARIA</u>
D. REPOSICIÓN DE LAVAMOS	Ubicación: <u>Bateria</u>	Cant: <u>3</u>	UND: <u>UND</u>	Medidas <u>3</u>	Material <u>PORCELANA SANITARIA</u>
E. REPOSICIÓN DE ORINAL	Ubicación: <u>Bateria</u>	Cant: <u>2</u>	UND: <u>UND</u>	Medidas <u>2</u>	Material <u>PORCELANA SANITARIA</u>
F. REPOSICIÓN DE MESÓN	Ubicación: <u>Bateria</u>	Cant: <u>2</u>	UND: <u>ML</u>	Medidas <u>2</u>	Material <u>CONCRETO GRANITO</u>
G. REPOSICIÓN DE MURO	Ubicación: <u>Bateria</u>	Cant: <u>5,1</u>	UND: <u>M<sup>2</sup></u>	Medidas <u>3,0x1,94</u>	Material <u>BLOQUE # 5 AEROMA</u>
H. REPOSICIÓN ENCHAPE PARED	Ubicación: <u>Bateria</u>	Cant: <u>13,61</u>	UND: <u>M<sup>2</sup></u>	Medidas <u>11,16x2,45</u>	Material <u>CERAMICA PARED BLANCO</u>
I. REPOSICIÓN ENCHAPE PISO	Ubicación: <u>Bateria</u>	Cant: <u>10,54</u>	UND: <u>M<sup>2</sup></u>	Medidas <u>9,48x1,08</u>	Material <u>CERAMICA PISO ANTIHOLIZANTE</u>
J. REPOSICIÓN POSETA LAVATRAPEROS	Ubicación: <u>---</u>	Cant: <u>---</u>	UND: <u>---</u>	Medidas <u>---</u>	Material <u>---</u>
K. REPOSICIÓN DE PUERTAS:	Ubicación: <u>Bateria</u>	Cant: <u>5,64</u>	UND: <u>M<sup>2</sup></u>	Medidas <u>0,60x5,04</u>	Material <u>LAMINA CONTROLLED</u>
L. REPOSICIÓN DE VENTANAS:	Ubicación: <u>Bateria</u>	Cant: <u>5,34</u>	UND: <u>M<sup>2</sup></u>	Medidas <u>2,40x2,94</u>	Material <u>LAMINA CONTROLLED</u>
M. REPOSICIÓN DE CIELO RASO:	Ubicación: <u>Bateria</u>	Cant: <u>40,84</u>	UND: <u>M<sup>2</sup></u>	Medidas <u>37,84x4</u>	Material <u>PVC LISO. COLOR BLANCO</u>
N. REPOSICIÓN DE LÁMPARAS:	Ubicación: <u>Comedor</u> <u>Bateria</u>	Cant: <u>13</u>	UND: <u>UND</u>	Medidas <u>8x5</u>	Material <u>CARDA AL BOMBILLO FLOOR</u>
Ñ. REP. INTERRUPTORES Y O TOMAS:	Ubicación: <u>Bateria</u>	Cant: <u>5</u>	UND: <u>UND</u>	Medidas <u>5</u>	Material <u>CALCINA PVC</u>
O. REPOSICIÓN TABLERO ELÉCTRICO:	Ubicación: <u>---</u>	Cant: <u>---</u>	UND: <u>---</u>	Medidas <u>---</u>	Material <u>---</u>
P. INSTALACIÓN TUBERIA MT:	Ubicación: <u>Bateria</u>	Cant: <u>28,30</u>	UND: <u>ML</u>	Medidas <u>28,30</u>	Material <u>TUBO EMT 1/2"</u>
Q. Otro	Ubicación: <u>---</u>	Cant: <u>---</u>	UND: <u>---</u>	Medidas <u>---</u>	Material <u>---</u>
R. SUMINISTRO E INSTALACIÓN DE PANEL SOLAR: (SÓLO PARA ILUMINACIÓN, INDICAR NÚMERO DE BOMBILLOS A ABASTECER)					

**3. MANTENIMIENTO PREVENTIVO:** El establecimiento requiere:

A. PAÑETE MURO M2:	Ubicación: <u>Bateria</u>	Cant: <u>6,85</u>	UND: <u>M<sup>2</sup></u>	Medidas <u>21,79x31,9</u>	Material <u>MOLTERO 1:4</u>
B. VINILO SOBRE MURO 2 MANOS:	Ubicación: <u>Bateria</u>	Cant: <u>17,88</u>	UND: <u>M<sup>2</sup></u>	Medidas <u>10,40x17,48</u>	Material <u>VINILO TPO 1 INTERNA</u>
C. KORAZA SOBRE MURO 2 MANOS:	Ubicación: <u>Bateria</u>	Cant: <u>30,17</u>	UND: <u>M<sup>2</sup></u>	Medidas <u>5,25x14,92</u>	Material <u>VINILO TPO 1 EXTERNA</u>
D. IMPERMEABILIZACIÓN MUROS	Ubicación: <u>---</u>	Cant: <u>---</u>	UND: <u>---</u>	Medidas <u>---</u>	Material <u>---</u>
E. IMPERMEABILIZACIÓN PLACAS:	Ubicación: <u>Bateria</u>	Cant: <u>1,4</u>	UND: <u>M<sup>2</sup></u>	Medidas <u>1,40x1,40</u>	Material <u>MOLTERO 1:2</u>
F. CAMBIO DE GRIFERIA:	Ubicación: <u>---</u>	Cant: <u>---</u>	UND: <u>---</u>	Medidas <u>---</u>	Material <u>---</u>
G. Otro: Cual?	Ubicación: <u>---</u>	Cant: <u>---</u>	UND: <u>---</u>	Medidas <u>---</u>	Material <u>---</u>

**4. DOTACIÓN DE MOBILIARIO:** (Si no existe el elemento o esta en avanzado estado de deterioro\* )El establecimiento requiere:

A. TABLERO:	Deterioro	<input checked="" type="checkbox"/>	No existe	<input type="checkbox"/>	Cantidad	<u>2</u>
B. PUESTO PARA DOCENTE (MESA Y SILLA):	Deterioro	<input checked="" type="checkbox"/>	No existe	<input type="checkbox"/>	Cantidad	<u>2</u>
C. PUESTO UNIPERSONAL ALUMNO (MESA Y SILLA):	Deterioro	<input checked="" type="checkbox"/>	No existe	<input type="checkbox"/>	Cantidad	<u>15</u>
D. MUEBLE DE ALMACENAMIENTO:	Deterioro	<input checked="" type="checkbox"/>	No existe	<input type="checkbox"/>	Cantidad	<u>2</u>
E. TANDEM DE CANECAS:	Deterioro	<input checked="" type="checkbox"/>	No existe	<input type="checkbox"/>	Cantidad	<u>3</u>

\* Estado de deterioro: Faltan piezas al mobiliario ejm: tornillos, piezas completas, chapas; presenta deficiencias físicas como desoldado, con fillos o puntas oxidadas cortantes, fracturas o huecos, son inestables e inseguros.

**5. CONSTRUCCIÓN NUEVA:** El establecimiento evidencia la falta de instalaciones y ambientes escolares (Describe claramente la necesidad, indicando el motivo, el tipo y número de espacios requeridos)

Biblioteca, Comedor

III. LEVANTAMIENTO DEL PREDIO Y UBICACION DE LOS ESPACIOS ( INCLUIR MEDIDAS) Ubicar según Norte

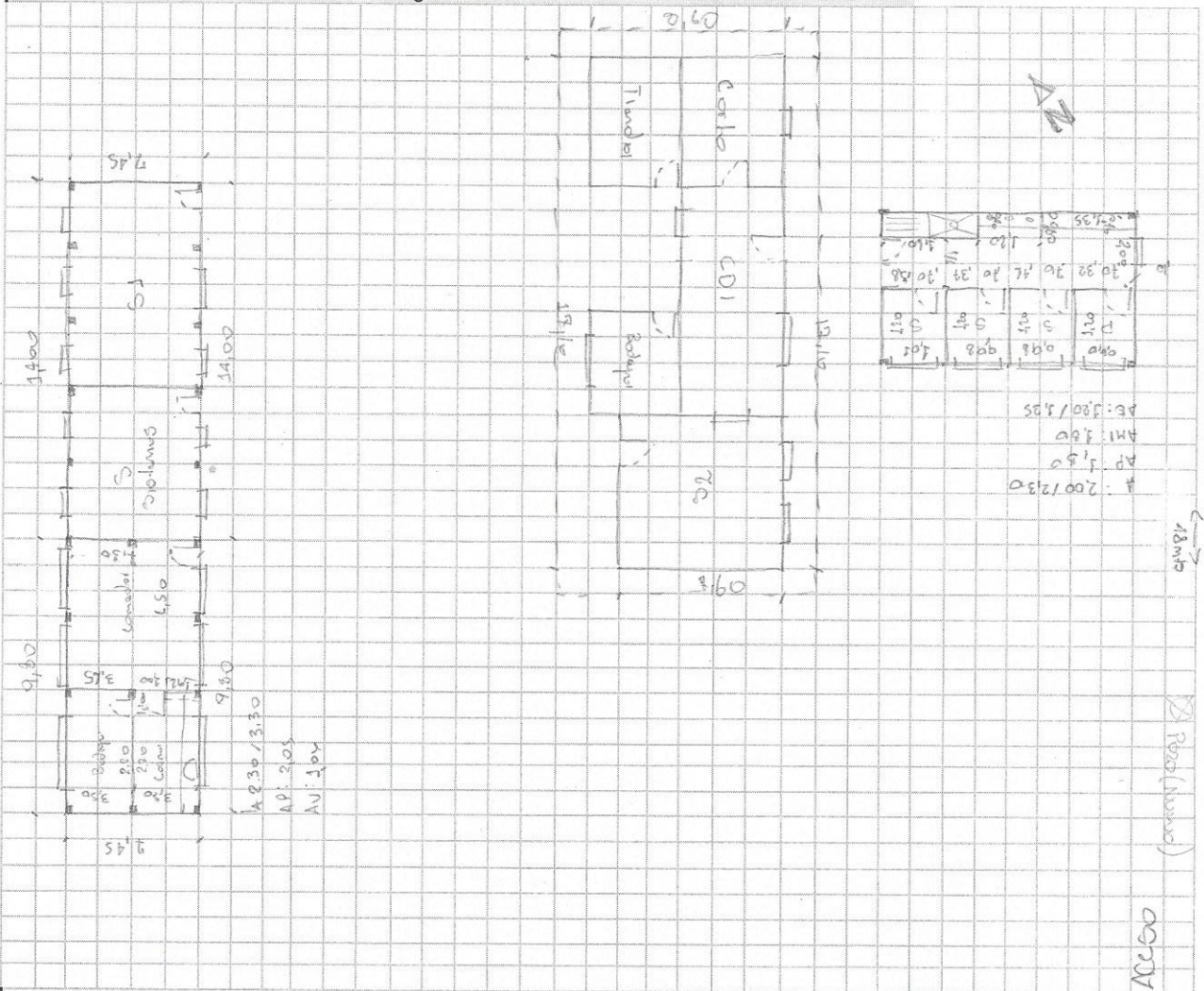

Debe tener en cuenta en el esquema los siguientes aspectos:  
 1. Ubicación de elementos hidráulicos y sanitarios :indicar: ubicación de acometida hidráulica y diámetro - tanques de reserva y su dimensión.  
 2. Ubicación de elementos eléctricos: indicar ubicación del transformador - contador - tablero eléctrico - planta eléctrica.

IV. CONTACTOS

Acompañamiento por parte del MEN	
Nombre:	
Email:	
Teléfono:	
Firma:	
C.C.:	
Acompañamiento de la QIM:	
Nombre:	Andrés Camilo Fontalvo
Email:	andres.camilo.fontalvo@gmail.com
Teléfono:	310 249 1313
Firma:	310 Andrés Fontalvo
Cargo:	Arquitecto
Acompañamiento de la Institución Educativa/Secretaría de Educación/Alcaldía Municipal.	
Nombre:	Salvo H. Fernández De la Cruz
Email:	salvo.hernandez@gmail.com
Teléfono:	313 753 5771
Firma:	
Cargo:	
Acompañamiento adicional por la Institución Educativa/Secretaría de Educación/Alcaldía Municipal.	
Nombre:	Luis Anibal Quijano
Email:	luisanibal.2073@gmail.com
Teléfono:	318 853 0995
Firma:	Luis
Cargo:	Docente en cargo

V. REGISTRO FOTOGRÁFICO : Identificar las áreas afectadas, cuando requiera demolición o reposición o mejoramiento

1	2
3	4
5	6

VI. CONDICIONES DEL PREDIO PARA TENER EN CUENTA EN EL PRESUPUESTO

Acceso al predio

Vehicular   
  Peatonal   
  Fluvial   
  Marítima   
  Otro: \_\_\_\_\_

Distancia en km desde el casco urbano: 30km Jombato

El predio cuenta con servicios de:

Agua SI  NO    
 Luz SI  NO    
 Gas SI  NO    
 Alcantaril SI  NO    
 Tel. SI

Se requiere realizar demoliciones SI  NO    
 \_\_\_\_\_ M2 Material predominante \_\_\_\_\_

**OBSERVACIONES Y RECOMENDACIONES** (Relacione aquí todo lo que considere importante como parte del diagnóstico)

---



---



---



---



---



---



---

