

DIAGNÓSTICO CONSTRUCCIÓN DE INFRAESTRUCTURA EDUCATIVA

I. INFORMACIÓN GENERAL DEL ESTABLECIMIENTO EDUCATIVO

NOMBRE DE LA INSTITUCIÓN EDUCATIVA:		Institucion Educativa Tecnica Kwesx Piya Yat													
CODIGO DANE INSTITUCIÓN EDUCATIVA:		219364000458													
NOMBRE DE LA SEDE EDUCATIVA:		Escuela Rural Mixta La Marqueza													
CODIGO DANE DE LA SEDE EDUCATIVA:		219364000485													
Dirección/ Municipio:		Vereda La Marqueza				Departamento		Jambalo / Cauca							
FECHA DE VISITA	DIA	12	MES	9	AÑO	2018	JORNADAS	MAÑANA	<input checked="" type="checkbox"/>	TARDE	<input type="checkbox"/>	NOCHE	<input type="checkbox"/>	10:00am	
COORDENADAS GEOGRAFICAS (GPS)		X: _____ Y: _____													
RECTOR:	Silvio Hernando Fernandez						URBANA	<input type="checkbox"/>	RURAL	40 Min Jambalo					
E-mail:	iekwesxpiyayat@gmail.com						TELÉFONO:	3137535171							
* La I.E. dispone de predio con certificado de libertad y tradición, escritura a nombre de la I.E. o del Municipio ó resolución de adjudicación de etnias indígenas o afrocolombianos.	SI	<input checked="" type="checkbox"/>	NO	<input type="checkbox"/>	Tipo de doc.:	Resolucion de Adjudicacion									
	NO del doc.:														
Anexa documento:	SI	<input checked="" type="checkbox"/>	NO	<input type="checkbox"/>											

El predio o el inmueble donde se ubica el establecimiento educativo se encuentra en un terreno estable y no genera ningún tipo de riesgo para los estudiantes: SI NO

* En caso de que la respuesta sea **NO** indique a continuación porque:

<input type="checkbox"/>	Deslizamiento	<input type="checkbox"/>	Receptor de Deslizamiento	<input type="checkbox"/>	Zona Pantanosa	<input type="checkbox"/>	Problemas estructurales
<input type="checkbox"/>	Inundación	<input type="checkbox"/>	Relleno Sanitario	<input type="checkbox"/>	Zona de protección	<input type="checkbox"/>	otro, ¿Cuál?

Amplie si considera : _____

II. INFORMACIÓN BASE (DATOS DE MATRICULA DE LA MAYOR JORNADA)	GRADO	No. NIÑOS	No. NIÑAS	GRADO	No. NIÑOS	No. NIÑAS	GRADO	No. NIÑOS	No. NIÑAS	No. ADULTOS	
	PREJARDIN		0	0	PRIMERO	2	1	SEXTO	0	0	Adultos Mujeres
JARDIN		0	0	SEGUNDO	7	7	SÉPTIMO	0	0	Adultos hombres	0
TRANSICIÓN		5	6	TERCERO	7	4	OCTAVO	0	0	TOTAL	0
				CUARTO	9	8	NOVENO	0	0	TOTAL ESTUDIANTES EN EL ESTABLECIMIENTO EDUCATIVO	
				QUINTO	7	4	DECIMO	0	0		
ESTUDIANTES							ONCE	0	0	67 Estudiantes	
TOTAL		5	6	TOTAL	32	24	TOTAL	0	0		

II. INFORMACIÓN DE LA INFRAESTRUCTURA EXISTENTE

No. DE AULAS	4	BIBLIOTECA	No	LABORATORIO	No	otro, Cual?
No. BATERIA SANITARIA	1	No. De aparatos	6	COMEDOR	No	
				INTERNADO	No	

III. NECESIDADES DE MEJORAMIENTO DE LA INFRAESTRUCTURA EXISTENTE

Nota: (De la siguiente relación de actividades, si el establecimiento lo requiere, relacione su Ubicación, cantidad, Unidad, Medidas y el Material estimado, de lo contrario indique /)

1. AGUA Y SANEAMIENTO BÁSICO : El establecimiento requiere:

A. TANQUE ALMACENAMIENTO AGUA:	Ubicación	Cant	UNC	Medidas	Material
B. TUBERIA HIDRÁULICA Y ACCESORIOS:	cocina	18,3	UNC	ml	pvc
C. POZO SÉPTICO:	Ubicación	Cant	UNC	Medidas	Material
D. TUBERIA SANITARIA Y ACCESORIOS:	cocina	39	UNC	ml	pvc
E. CAJAS DE INSPECCIÓN:	cocina	3	UNC	und	concreto
F. CANAL Y BANTES AGUAS LLUVIAS:	Ubicación	Cant	UNC	Medidas	Material
G. Otro	Ubicación	Cant	UNC	Medidas	Material

2. MANTENIMIENTO CORRECTIVO: El establecimiento requiere:

A. REPOSICIÓN DE TEJA:	Ubicación	cocina	Cant	88,7	UNC	m2	Medidas	88,7	Material	fibrocemento
B. REPOSICIÓN ESTRUCTURA CUBIERTA:	Ubicación	cocina	Cant	206,9	UNC	kg	Medidas	206,9	Material	metalica
C. REPOSICIÓN DE SANITARIO	Ubicación		Cant		UNC		Medidas		Material	
D. REPOSICIÓN DE LAVAMOS	Ubicación		Cant		UNC		Medidas		Material	
E. REPOSICIÓN DE ORINAL	Ubicación		Cant		UNC		Medidas		Material	
F. REPOSICIÓN DE MESÓN	Ubicación	cocina	Cant	5	UNC	ml	Medidas	5	Material	granito
G. REPOSICIÓN DE MURO	Ubicación	coicina	Cant	84,1	UNC	m2	Medidas	84,1	Material	bloque n. 5
H. REPOSICIÓN ENCHAPE PARED	Ubicación	cocina	Cant	21,4	UNC	m2	Medidas	21,4	Material	1 calidad
I. REPOSICIÓN ENCHAPE PISO	Ubicación	cocina	Cant	54	UNC	m2	Medidas	54	Material	tipo pesado
J. REPOSICIÓN POSETA LAVATRAPEROS	Ubicación		Cant		UNC		Medidas		Material	
K. REPOSICIÓN DE PUERTAS:	Ubicación	cocina	Cant	1	UNC	und	Medidas	1	Material	coll rolled
L. REPOSICIÓN DE VENTANAS:	Ubicación	cocina	Cant	3,3	UNC	m2	Medidas	3,3	Material	coll rolled
M. REPOSICIÓN DE CIELO RASO:	Ubicación		Cant		UNC		Medidas		Material	
N. REPOSICIÓN DE LÁMPARAS:	Ubicación	cocina	Cant	14	UNC	und	Medidas	14	Material	bajo consumo
Ñ. REP. INTERRUPTORES Y O TOMAS:	Ubicación	cocina	Cant	13	UNC	und	Medidas	13	Material	sencillo
O. REPOSICIÓN TABLERO ELÉCTRICO:	Ubicación		Cant		UNC		Medidas		Material	
P. INSTALACIÓN TUBERIA MT:	Ubicación	cocina	Cant	52	UNC	ml	Medidas	52	Material	emt
Q. Otro	Ubicación		Cant		UNC		Medidas		Material	
R. SUMNISTRO E INSTALACIÓN DE PANEL SOLAR: (SÓLO PARA ILUMINACIÓN, INDICAR NÚMERO DE BOMBILLOS A ABASTECER)										

3. MANTENIMIENTO PREVENTIVO : El establecimiento requiere:

A. PAÑETE MURO M2:	Ubicación	cocina	Cant	84,1	UNC	m2	Medidas	84,1	Material	mortero
B. VINILO SOBRE MURO 2 MANOS:	Ubicación	cocina	Cant	84,1	UNC	m2	Medidas	84,1	Material	3 manos
C. KORAZA SOBRE MURO 2 MANOS:	Ubicación	cocina	Cant	53,3	UNC	m2	Medidas	53,3	Material	exterior
D. IMPERMEABILIZACIÓN MUROS	Ubicación		Cant		UNC		Medidas		Material	
E. IMPERMEABILIZACIÓN PLACAS:	Ubicación		Cant		UNC		Medidas		Material	
F. CAMBIO DE GRIFERIA:	Ubicación	cocina	Cant	1	UNC	und	Medidas	1	Material	lavaplatos
G. Otro: Cual?	Ubicación		Cant		UNC		Medidas		Material	

4. DOTACIÓN DE MOBILIARIO: (Si no existe el elemento o esta en avanzado estado de deterioro*) El establecimiento requiere:

A. TABLERO:	Deterioro	X	No existe		Cantidad	2
B. PUESTO PARA DOCENTE (MESA Y SILLA):	Deterioro	X	No existe		Cantidad	3
C. PUESTO UNIPERSONAL ALUMNO (MESA Y SILLA):	Deterioro	X	No existe		Cantidad	15
D. MUEBLE DE ALMACENAMIENTO:	Deterioro	X	No existe	X	Cantidad	4
E. TANDEM DE CANECAS:	Deterioro	X	No existe	X	Cantidad	4

* Estado de deterioro: Faltan piezas al mobiliario ejm: tornillos, piezas completas, chapas; presenta deficiencias físicas como desoldado, con fillos o puntas oxidadas cortantes, fracturas o huecos, son inestables e inseguros.

5. CONSTRUCCIÓN NUEVA : El establecimiento evidencia la falta de instalaciones y ambientes escolares (Describe claramente la necesidad, indicando el motivo, el tipo y número de espacios requeridos)

Biblioteca, Cocina, Comedor, Cerramiento.

III. LEVANTAMIENTO DEL PREDIO Y UBICACION DE LOS ESPACIOS (INCLUIR MEDIDAS) Ubicar según Norte

Acceso

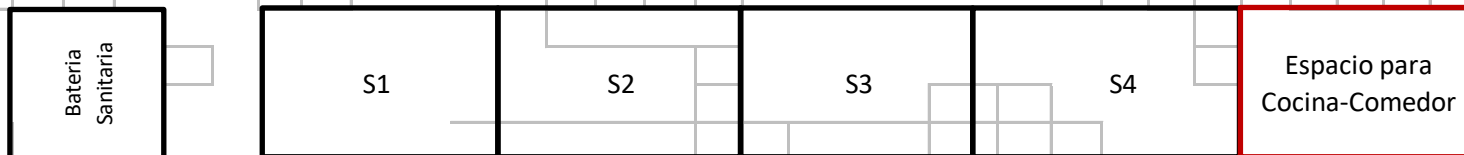

Convenciones



Debe tener en cuenta en el esquema los siguientes aspectos:

1. Ubicación de elementos hidráulicos y sanitarios :indicar: ubicación de acometida hidraulica y diámetro - tanques de reserva y su dimensión.
2. Ubicación de elementos eléctricos: indicar ubicación del transformador - contador - tablero eléctrico - planta eléctrica.

IV. CONTACTOS

Acompañamiento por parte del MEN

Nombre: _____
 Email: _____
 Teléfono: _____

Firma
C.C.

Acompañamiento de la OIM:

Nombre: **Andres Camilo Fontalvo Caicedo**
 Email: argandrescaicedo@gmail.com
 Teléfono: **3102494343**

Firma **Andres Fontalvo**
 Cargo: **Arquitecto**

Acompañamiento de la Institución Educativa/Secretaria de Educación/Alcaldía Municipal.

Nombre: _____
 Email: _____
 Teléfono: _____

Firma
Cargo:

Acompañamiento adicional por la Institución Educativa/Secretaria de Educación/Alcaldía Municipal.

Nombre: _____
 Email: _____
 Teléfono: _____

Firma
Cargo:

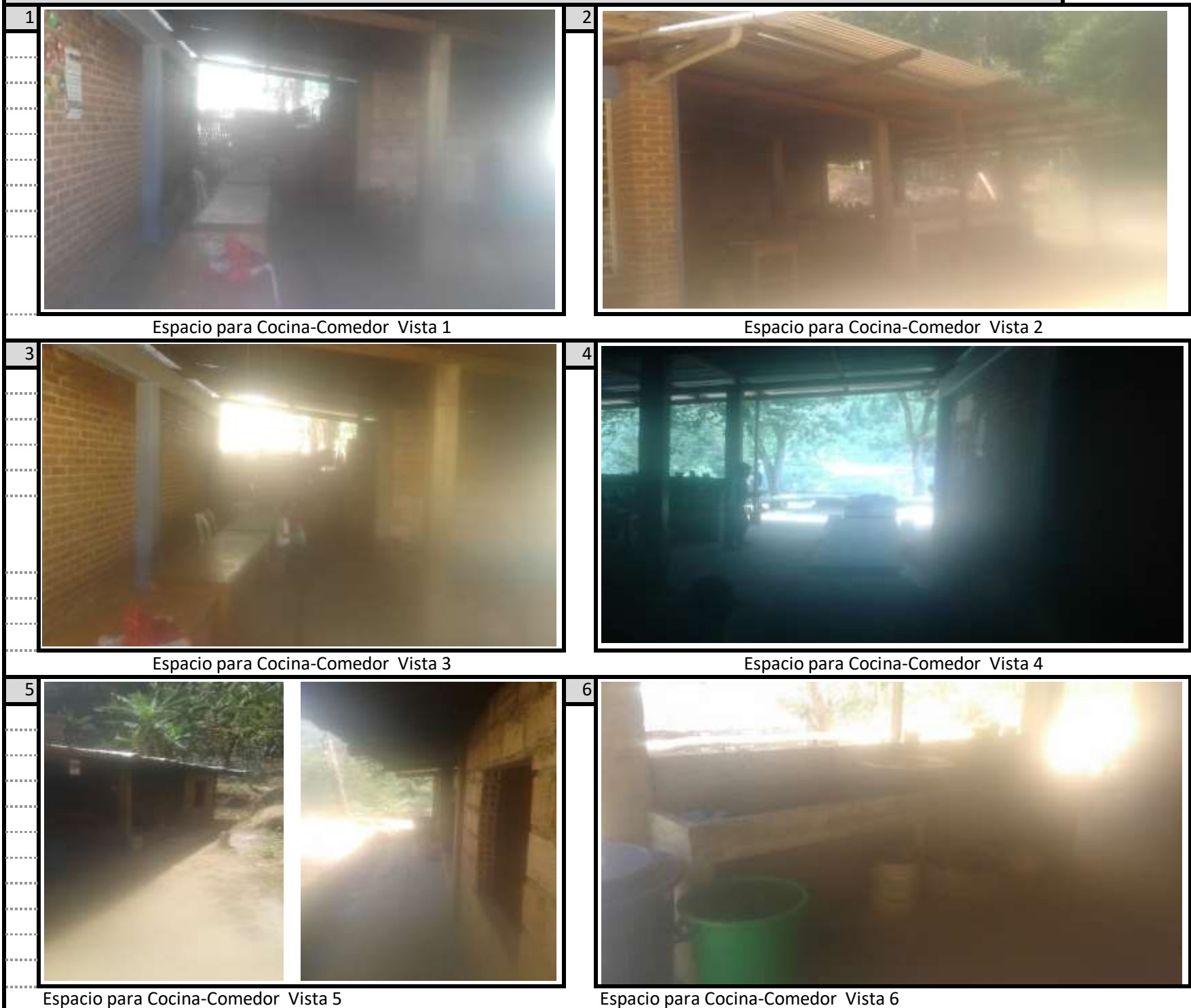

VI. CONDICIONES DEL PREDIO PARA TENER EN CUENTA EN EL PRESUPUESTO

Acceso al predio					Distancia en km desde el casco urbano	16 Km a Jambalo
<input checked="" type="checkbox"/> Vehicular	<input type="checkbox"/> Peatonal	<input type="checkbox"/> Fluvial	<input type="checkbox"/> Marítima	<input type="checkbox"/> Otro:		
El predio cuenta con servicios de:						
Agua SI <input checked="" type="checkbox"/> NO <input type="checkbox"/>	Luz SI <input checked="" type="checkbox"/> NO <input type="checkbox"/>	Gas SI <input type="checkbox"/> NO <input checked="" type="checkbox"/>	Alcantaril SI <input type="checkbox"/> NO <input checked="" type="checkbox"/>	Tel. SI <input type="checkbox"/> No <input checked="" type="checkbox"/>		
Se requiere realizar demoliciones SI <input type="checkbox"/> NO <input type="checkbox"/> M2 Material predominante _____						

OBSERVACIONES Y RECOMENDACIONES (Relacione aquí todo lo que considere importante como parte del diagnóstico)

La interventoría ha revisado el diagnóstico y lo encuentra ajustado a los requerimientos del programa; se establecen las necesidades inmediatas en mantenimiento preventivo y correctivo. El presupuesto establece el costo adecuado de su mejoramiento.