

DIAGNÓSTICO CONSTRUCCIÓN DE INFRAESTRUCTURA EDUCATIVA

I. INFORMACIÓN GENERAL DEL ESTABLECIMIENTO EDUCATIVO

NOMBRE DE LA INSTITUCIÓN EDUCATIVA: Centro Educativo El Pital
 CODIGO DANE INSTITUCIÓN EDUCATIVA: 219137000034
 NOMBRE DE LA SEDE EDUCATIVA: Centro Educativo El Pital
 CODIGO DANE DE LA SEDE EDUCATIVA: 219137000034
 Dirección/ Municipio: Veredo El Pital Departamento: Caldas/Cauca
 FECHA DE VISITA DIA: 26 MES: 07 AÑO: 2018 JORNADAS: MAÑANA TARDE NOCHE: 3:00pm a 6:00pm
 COORDENADAS GEOGRAFICAS (GPS): X: N 2° 51' 55,4312" Y: W 76° 32' 50,9892"
 RECTOR: Adel Samir Javedra Tróchez URBANA RURAL: 1 Hora Caldas
 E-mail: SamirJavedra@hotmail.com TELÉFONO: 315 510 3905
 * La I.E. dispone de predio con certificado de libertad y tradición, escritura a nombre de la I.E. o del Municipio ó resolución de adjudicación de etnias indígenas o afrocolombianos. SI NO Tipo de doc.: Documentos Públicos No del doc.: Anexa documento: SI NO

El predio o el inmueble donde se ubica el establecimiento educativo se encuentra en un terreno estable y no genera ningún tipo de riesgo para los estudiantes: SI NO

* En caso de que la respuesta sea NO indique a continuación porque:
 Deslizamiento Receptor de Deslizamiento Zona Pantanosa Problemas estructurales
 Inundación Relleno Sanitario Zona de protección otro, ¿Cuál?

Amplie si considera :

ILINFORMACIÓN BASE (DATOS DE MATRICULA DE LA MAYOR JORNADA)	GRADO	No. NIÑOS	No. NIÑAS	GRADO	No. NIÑOS	No. NIÑAS	GRADO	No. NIÑOS	No. NIÑAS	No. ADULTOS	
	PREJARDIN				PRIMERO			SEXTO			Adultos Mujeres
JARDIN				SEGUNDO			SÉPTIMO			Adultos hombres	
TRANSICIÓN				TERCERO			OCTAVO			TOTAL	
				CUARTO			NOVENO			TOTAL ESTUDIANTES EN EL ESTABLECIMIENTO EDUCATIVO	
				QUINTO			DECIMO				
ESTUDIANTES							ONCE				
	TOTAL			TOTAL			TOTAL				

II. INFORMACIÓN DE LA INFRAESTRUCTURA EXISTENTE

No. DE AULAS: 5 BIBLIOTECA: 1 LABORATORIO: otro, Cual?
 No. BATERIA SANITARIA: 2 No. De aparatos: 5 COMEDOR: 1 INTERNADO:

III. NECESIDADES DE MEJORAMIENTO DE LA INFRAESTRUCTURA EXISTENTE

Nota: (De la siguiente relación de actividades, si el establecimiento lo requiere, relacione su Ubicación, cantidad, Unidad, Medidas y el Material estimado, de lo contrario indique /)

1. AGUA Y SANEAMIENTO BÁSICO : El establecimiento requiere:

A. TANQUE ALMACENAMIENTO AGUA:	Ubicación: /	Cant: 1	UND: 1	Medidas: /	Material: /
B. TUBERIA HIDRÁULICA Y ACCESORIOS:	Ubicación: batería	Cant: 3526	UND: ml	Medidas: 3526	Material: PVC
C. POZO SÉPTICO:	Ubicación: /	Cant: 1	UND: 1	Medidas: /	Material: /
D. TUBERIA SANITARIA Y ACCESORIOS:	Ubicación: batería	Cant: 40	UND: m	Medidas: 40	Material: 2"
E. CAJAS DE INSPECCIÓN:	Ubicación: re int-ex	Cant: 5	UND: und	Medidas: 5	Material: concreto
F. CANAL Y BANTES AGUAS LLUVIAS:	Ubicación: /	Cant: 1	UND: 1	Medidas: /	Material: /
G. Otro	Ubicación: /	Cant: 1	UND: 1	Medidas: /	Material: /

2. MANTENIMIENTO CORRECTIVO: El establecimiento requiere:

A. REPOSICIÓN DE TEJA:	Ubicación: <u>1</u>	Cant: <u>1</u>	UND: <u>1</u>	Medidas <u>1</u>	Material <u> </u>
B. REPOSICIÓN ESTRUCTURA CUBIERTA	Ubicación: <u>1</u>	Cant: <u>1</u>	UND: <u>1</u>	Medidas <u>1</u>	Material <u> </u>
C. REPOSICIÓN DE SANITARIO	Ubicación: <u>batería</u>	Cant: <u>2</u>	UND: <u>und</u>	Medidas <u>2</u>	Material <u>Linea institucional</u>
D. REPOSICIÓN DE LAVAMOS	Ubicación: <u>batería</u>	Cant: <u>2</u>	UND: <u>und</u>	Medidas <u>2</u>	Material <u>Linea institucional</u>
E. REPOSICIÓN DE ORINAL	Ubicación: <u>1</u>	Cant: <u>1</u>	UND: <u>1</u>	Medidas <u>1</u>	Material <u>1</u>
F. REPOSICIÓN DE MESÓN	Ubicación: <u>batería</u>	Cant: <u>1,85</u>	UND: <u>m1</u>	Medidas <u>1,85</u>	Material <u>granito</u>
G. REPOSICIÓN DE MURO	Ubicación: <u>batería</u>	Cant: <u>29,08</u>	UND: <u>m2</u>	Medidas <u>29,08</u>	Material <u>bloque #5</u>
H. REPOSICIÓN ENCHAPE PARED	Ubicación: <u>batería</u>	Cant: <u>86,5</u>	UND: <u>m2</u>	Medidas <u>86,5</u>	Material <u>1 calado</u>
I. REPOSICIÓN ENCHAPE PISO	Ubicación: <u>batería</u>	Cant: <u>50,54</u>	UND: <u> </u>	Medidas <u>50,54</u>	Material <u>tipo pesado</u>
J. REPOSICIÓN POSETA LAVATRAPEROS	Ubicación: <u>1</u>	Cant: <u>1</u>	UND: <u>1</u>	Medidas <u>1</u>	Material <u>1</u>
K. REPOSICIÓN DE PUERTAS:	Ubicación: <u>batería</u>	Cant: <u>3</u>	UND: <u>und</u>	Medidas <u>3</u>	Material <u>roll rolled</u>
L. REPOSICIÓN DE VENTANAS:	Ubicación: <u>batería</u>	Cant: <u>4,5</u>	UND: <u>m2</u>	Medidas <u>4,5</u>	Material <u>roll rolled d.</u>
M. REPOSICIÓN DE CIELO RASO:	Ubicación: <u>comedor</u> <u>batería</u>	Cant: <u>116,54</u>	UND: <u>m2</u>	Medidas <u>116,54</u>	Material <u>PVC</u>
N. REPOSICIÓN DE LÁMPARAS:	Ubicación: <u>batería</u>	Cant: <u>6</u>	UND: <u>und</u>	Medidas <u>6</u>	Material <u>bajo consumo</u>
N. REP. INTERRUPTORES Y O TOMAS:	Ubicación: <u>batería</u>	Cant: <u>5</u>	UND: <u>und</u>	Medidas <u>5</u>	Material <u>incluye accesorios</u>
O. REPOSICIÓN TABLERO ELÉCTRICO:	Ubicación: <u>1</u>	Cant: <u>1</u>	UND: <u>1</u>	Medidas <u>1</u>	Material <u>1</u>
P. INSTALACIÓN TUBERÍA MT:	Ubicación: <u>batería</u>	Cant: <u>12</u>	UND: <u>m1</u>	Medidas <u>12</u>	Material <u>EMT</u>
Q. Otro	Ubicación: <u>1</u>	Cant: <u>1</u>	UND: <u>1</u>	Medidas <u>1</u>	Material <u> </u>
R. SUMINISTRO E INSTALACIÓN DE PANEL SOLAR: (SÓLO PARA ILUMINACIÓN, INDICAR NÚMERO DE BOMBILLOS A ABASTECER)					

3. MANTENIMIENTO PREVENTIVO : El establecimiento requiere:

A. PAÑETE MURO M2:	Ubicación: <u>batería</u>	Cant: <u>52,6</u>	UND: <u>m2</u>	Medidas <u>52,6</u>	Material <u>maturo</u>
B. VINOLO SOBRE MURO 2 MANOS:	Ubicación: <u>batería</u>	Cant: <u>96,2</u>	UND: <u>m2</u>	Medidas <u>96,2</u>	Material <u>3 manos</u>
C. KORAZA SOBRE MURO 2 MANOS:	Ubicación: <u>batería</u>	Cant: <u>61</u>	UND: <u>m2</u>	Medidas <u>61</u>	Material <u>exterior</u>
D. IMPERMEABILIZACIÓN MUROS	Ubicación: <u>1</u>	Cant: <u>1</u>	UND: <u>1</u>	Medidas <u>1</u>	Material <u> </u>
E. IMPERMEABILIZACIÓN PLACAS:	Ubicación: <u>1</u>	Cant: <u>1</u>	UND: <u>1</u>	Medidas <u>1</u>	Material <u> </u>
F. CAMBIO DE GRIFERÍA:	Ubicación: <u>batería</u>	Cant: <u>2</u>	UND: <u>und</u>	Medidas <u>2</u>	Material <u>Push</u>
G. Otro: Cual?	Ubicación: <u>1</u>	Cant: <u>1</u>	UND: <u>1</u>	Medidas <u>1</u>	Material <u> </u>

4. DOTACIÓN DE MOBILIARIO: (Si no existe el elemento o esta en avanzado estado de deterioro*) El establecimiento requiere:

A. TABLERO:	Deterioro <u>1</u>	No existe <u>—</u>	Cantidad <u>5</u>
B. PUESTO PARA DOCENTE (MESA Y SILLA):	Deterioro <u>1</u>	No existe <u>—</u>	Cantidad <u>4</u>
C. PUESTO UNIPERSONAL ALUMNO (MESA Y SILLA):	Deterioro <u>1</u>	No existe <u>—</u>	Cantidad <u>80</u>
D. MUEBLE DE ALMACENAMIENTO:	Deterioro <u>1</u>	No existe <u>—</u>	Cantidad <u>5</u>
E. TANDEM DE CANECAS:	Deterioro <u>1</u>	No existe <u>—</u>	Cantidad <u>5</u>

* Estado de deterioro: Faltan piezas al mobiliario ejm: tornillos, piezas completas, chapas; presenta deficiencias físicas como desoldado, con filos o puntas oxidadas cortantes, fracturas o huecos, son inestables e inseguros.

5. CONSTRUCCIÓN NUEVA : El establecimiento evidencia la falta de instalaciones y ambientes escolares (Describe claramente la necesidad, indicando el motivo, el tipo y número de espacios requeridos)

Cancha múltiple, Biblioteca, Porteria, oficina Psicología, Biblioteca

V. REGISTRO FOTOGRÁFICO : Identificar las áreas afectadas, cuando requiera demolición o reposición o mejoramiento

1	2
3	4
5	6

VI. CONDICIONES DEL PREDIO PARA TENER EN CUENTA EN EL PRESUPUESTO

Acceso al predio

Vehicular
 Peatonal
 Fluvial
 Marítima
 Otro: _____

Distancia en km desde el casco urbano

2 km de la insitu
 con a caldon
 de caldon a Santan
 der e. acopio.
 40km

El predio cuenta con servicios de:

Agua SI NO
 Luz SI NO
 Gas SI NO
 Alcantaril SI NO
 Tel. SI NO

Se requiere realizar demoliciones SI NO . _____ M2 Material predominante _____

OBSERVACIONES Y RECOMENDACIONES (Relacione aquí todo lo que considere importante como parte del diagnóstico)

III. LEVANTAMIENTO DEL PREDIO Y UBICACIÓN DE LOS ESPACIOS (INCLUIR MEDIDAS) Ubicar según Norte

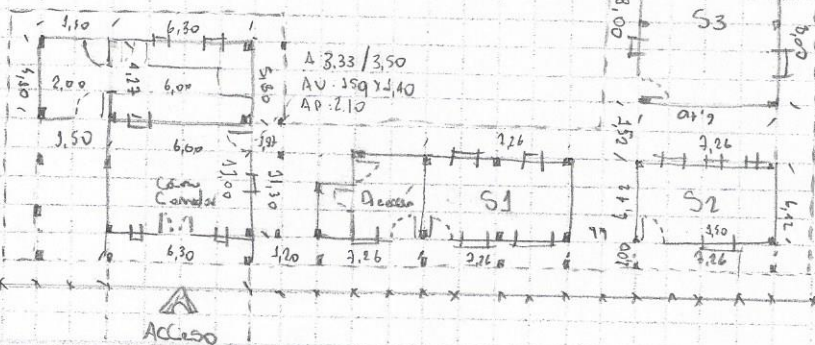
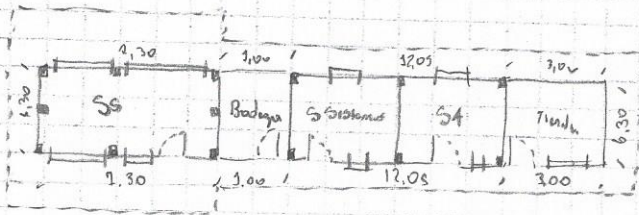

Debe tener en cuenta en el esquema los siguientes aspectos:

- Ubicación de elementos hidráulicos y sanitarios :indicar: ubicación de acometida hidráulica y diámetro - tanques de reserva y su dimensión.
- Ubicación de elementos eléctricos: indicar ubicación del transformador - contador - tablero eléctrico - planta eléctrica.

IV. CONTACTOS

Acompañamiento por parte del MEN

Nombre: _____
 Email: _____
 Teléfono: _____

Firma _____
 C.C. _____

Acompañamiento de la OIM:

Nombre: _____
 Email: _____
 Teléfono: _____

Firma _____
 Cargo: _____

Acompañamiento de la Institución Educativa/Secretaria de Educación/Alcaldía Municipal.

Nombre: Ader Samir Sueda
 Email: Samir.sueda@hotmail.com
 Teléfono: 3155103905

Firma: Samir Sueda
 Cargo: Director

Acompañamiento adicional por la Institución Educativa/Secretaria de Educación/Alcaldía Municipal.

Nombre: _____
 Email: _____
 Teléfono: _____

Firma _____
 Cargo: _____

