

DIAGNÓSTICO CONSTRUCCIÓN DE INFRAESTRUCTURA EDUCATIVA

I. INFORMACIÓN GENERAL DEL ESTABLECIMIENTO EDUCATIVO

NOMBRE DE LA INSTITUCIÓN EDUCATIVA: C E BOTAFOGO

CODIGO DANE INSTITUCIÓN EDUCATIVA: 219050000810

NOMBRE DE LA SEDE EDUCATIVA: BOTAFOGO (sede principal)

CODIGO DANE DE LA SEDE EDUCATIVA: 219050000810

Dirección/ Municipio: VDA BOTAFOGO -ARGELIA Departamento Cauca

FECHA DE VISITA: DIA 24 MES 07 AÑO 2018 JORNADAS MAÑANA TARDE NOCHE

COORDENADAS GEOGRAFICAS (GPS) X: Y:

RECTOR: GUSTAVO RENGITO URBANA RURAL Vereda Botafogo

E-mail: gustavorenbito@hotmail.com TELÉFONO: 3146371691

* La I.E. dispone de predio con certificado de libertad y tradición, escritura a nombre de la I.E. o del Municipio ó resolución de adjudicación de etnias indígenas o afrocolombianos. SI NO Tipo de doc.: Escritura No del doc.: N° 258 Anexa documento: SI NO

El predio o el inmueble donde se ubica el establecimiento educativo se encuentra en un terreno estable y no genera ningún tipo de riesgo para los estudiantes: SI NO

* En caso de que la respuesta sea NO indique a continuación porque:

Deslizamiento Receptor de Deslizamiento Zona Pantanosa Problemas estructurales otro, ¿Cuál?

Inundación Relleno Sanitario Zona de protección

Amplie si considera :

II. INFORMACIÓN BASE (DATOS DE MATRICULA DE LA MAYOR JORNADA)	GRADO	No. NIÑOS	No. NIÑAS	GRADO	No. NIÑOS	No. NIÑAS	GRADO	No. NIÑOS	No. NIÑAS	No. ADULTOS	
	PREJARDIN	/	/	/	PRIMERO	9/	4/	SEXTO			Adultos Mujeres
JARDIN	/	/	/	SEGUNDO	6/	10/	SÉPTIMO			Adultos hombres	
TRANSICIÓN	7	16		TERCERO	2/	8/	OCTAVO			TOTAL	
				CUARTO	8/	13/	NOVENO			TOTAL ESTUDIANTES EN EL ESTABLECIMIENTO EDUCATIVO	
				QUINTO	13/	5/	DECIMO			101 Estudiantes	
ESTUDIANTES							ONCE				
TOTAL	7/	26/		TOTAL	38/	40/	TOTAL				

II. INFORMACIÓN DE LA INFRAESTRUCTURA EXISTENTE

No. DE AULAS: 3 BIBLIOTECA: SI NO LABORATORIO: SI NO otro, Cual?

No. BATERIA SANITARIA: 1 No. De aparatos: 5 COMEDOR: SI NO INTERNADO: SI NO

III. NECESIDADES DE MEJORAMIENTO DE LA INFRAESTRUCTURA EXISTENTE

Nota: (De la siguiente relación de actividades, si el establecimiento lo requiere, relacione su Ubicación, cantidad, Unidad, Medidas y el Material estimado, de lo contrario indique /)

1. AGUA Y SANEAMIENTO BÁSICO : El establecimiento requiere:

A. TANQUE ALMACENAMIENTO AGUA: Ubicación: / Cant: UND: Medidas Material

B. TUBERIA HIDRÁULICA Y ACCESORIOS Ubicación: / Cant: UND: Medidas Material

C. POZO SÉPTICO: Ubicación: / Cant: UND: Medidas Material

D. TUBERIA SANITARIA Y ACCESORIOS: Ubicación: / Cant: UND: Medidas Material

E. CAJAS DE INSPECCIÓN: Ubicación: / Cant: UND: Medidas Material

F. CANAL Y BANTES AGUAS LLUVIAS: Ubicación: 1,2,3,4 Cant: 25 UND: ML Medidas 25 Material Canal laminado galvanizado tubería PVC 4"

G. Otro Ubicación: / Cant: UND: Medidas Material

2. MANTENIMIENTO CORRECTIVO: El establecimiento requiere:

A. REPOSICIÓN DE TEJA:	Ubicación: <u>A1,2,3A</u>	Cant: <u>109.6</u>	UND: <u>m²</u>	Medidas: <u>95.8x7.70</u>	Material: <u>lata forte o similar</u>
B. REPOSICIÓN ESTRUCTURA CUBIERTA	Ubicación: <u>A1,2,3A</u>	Cant: <u>155.91</u>	UND: <u>m²</u>	Medidas: <u>26x7.70</u>	Material: <u>Pavln P.H.R. ACESCO</u>
C. REPOSICIÓN DE SANITARIO	Ubicación: <u>/</u>	Cant: <u>/</u>	UND: <u>/</u>	Medidas: <u>/</u>	Material: <u>/</u>
D. REPOSICIÓN DE LAVAMOS	Ubicación: <u>/</u>	Cant: <u>/</u>	UND: <u>/</u>	Medidas: <u>/</u>	Material: <u>/</u>
E. REPOSICIÓN DE ORINAL	Ubicación: <u>/</u>	Cant: <u>/</u>	UND: <u>/</u>	Medidas: <u>/</u>	Material: <u>/</u>
F. REPOSICIÓN DE MESÓN	Ubicación: <u>/</u>	Cant: <u>/</u>	UND: <u>/</u>	Medidas: <u>/</u>	Material: <u>/</u>
G. REPOSICIÓN DE MURO	Ubicación: <u>/</u>	Cant: <u>/</u>	UND: <u>/</u>	Medidas: <u>/</u>	Material: <u>/</u>
H. REPOSICIÓN ENCHAPE PARED	Ubicación: <u>COCINA</u>	Cant: <u>/</u>	UND: <u>/</u>	Medidas: <u>/</u>	Material: <u>/</u>
I. REPOSICIÓN ENCHAPE PISO	Ubicación: <u>/</u>	Cant: <u>/</u>	UND: <u>/</u>	Medidas: <u>/</u>	Material: <u>/</u>
J. REPOSICIÓN POSETA LAVATRAPEROS	Ubicación: <u>/</u>	Cant: <u>/</u>	UND: <u>/</u>	Medidas: <u>/</u>	Material: <u>/</u>
K. REPOSICIÓN DE PUERTAS:	Ubicación: <u>A1,2,3,4</u>	Cant: <u>4</u>	UND: <u>und</u>	Medidas: <u>1x20</u>	Material: <u>Puerta lamina 65.15"</u>
L. REPOSICIÓN DE VENTANAS:	Ubicación: <u>/</u>	Cant: <u>/</u>	UND: <u>/</u>	Medidas: <u>/</u>	Material: <u>/</u>
M. REPOSICIÓN DE CIELO RASO:	Ubicación: <u>/</u>	Cant: <u>/</u>	UND: <u>/</u>	Medidas: <u>/</u>	Material: <u>/</u>
N. REPOSICIÓN DE LÁMPARAS:	Ubicación: <u>A1,2,3,4 COC</u>	Cant: <u>2</u>	UND: <u>und</u>	Medidas: <u>/</u>	Material: <u>/</u>
Ñ. REP. INTERRUPTORES Y O TOMAS:	Ubicación: <u>A1,2,3,4 COC</u>	Cant: <u>4</u>	UND: <u>und</u>	Medidas: <u>/</u>	Material: <u>/</u>
O. REPOSICIÓN TABLERO ELÉCTRICO:	Ubicación: <u>/</u>	Cant: <u>/</u>	UND: <u>/</u>	Medidas: <u>/</u>	Material: <u>/</u>
P. INSTALACIÓN TUBERIA MT:	Ubicación: <u>A1,2,3,4 COC</u>	Cant: <u>22</u>	UND: <u>m1</u>	Medidas: <u>22</u>	Material: <u>tuberia MT.</u>
Q. Otro	Ubicación: <u>/</u>	Cant: <u>/</u>	UND: <u>/</u>	Medidas: <u>/</u>	Material: <u>/</u>
R. SUMINISTRO E INSTALACIÓN DE PANEL SOLAR: (SÓLO PARA ILUMINACIÓN, INDICAR NÚMERO DE BOMBILLOS A ABASTECER)					

3. MANTENIMIENTO PREVENTIVO : El establecimiento requiere:

A. PAÑETE MURO M2:	Ubicación: <u>Cocina/lavaplatos</u>	Cant: <u>6.93</u>	UND: <u>m²</u>	Medidas: <u>3.7x2.35</u>	Material: <u>mortaro 1.4</u>
B. VINOLO SOBRE MURO 2 MANOS:	Ubicación: <u>aulas 1,2,3</u>	Cant: <u>6.93</u>	UND: <u>m²</u>	Medidas: <u>3.7x2.35</u>	Material: <u>pintura vinilo tipo 1</u>
C. KORAZA SOBRE MURO 2 MANOS:	Ubicación: <u>Cocina/lavador</u>	Cant: <u>15.9</u>	UND: <u>m²</u>	Medidas: <u>3.7x2.35</u>	Material: <u>pintura Korala (exterior)</u>
D. IMPERMEABILIZACIÓN MUROS	Ubicación: <u>/</u>	Cant: <u>/</u>	UND: <u>/</u>	Medidas: <u>/</u>	Material: <u>/</u>
E. IMPERMEABILIZACIÓN PLACAS:	Ubicación: <u>/</u>	Cant: <u>/</u>	UND: <u>/</u>	Medidas: <u>/</u>	Material: <u>/</u>
F. CAMBIO DE GRIFERIA:	Ubicación: <u>/</u>	Cant: <u>/</u>	UND: <u>/</u>	Medidas: <u>/</u>	Material: <u>/</u>
G. Otro: Cual?	Ubicación: <u>/</u>	Cant: <u>/</u>	UND: <u>/</u>	Medidas: <u>/</u>	Material: <u>/</u>

4. DOTACIÓN DE MOBILIARIO: (Si no existe el elemento o esta en avanzado estado de deterioro*) El establecimiento requiere:

A. TABLERO:	Deterioro <u>/</u>	No existe <u>/</u>	Cantidad <u>/</u>
B. PUESTO PARA DOCENTE (MESA Y SILLA):	Deterioro <u>/</u>	No existe <u>/</u>	Cantidad <u>/</u>
C. PUESTO UNIPERSONAL ALUMNO (MESA Y SILLA):	Deterioro <u>/</u>	No existe <u>/</u>	Cantidad <u>/</u>
D. MUEBLE DE ALMACENAMIENTO:	Deterioro <u>/</u>	No existe <u>/</u>	Cantidad <u>/</u>
E. TANDEM DE CANECAS:	Deterioro <u>/</u>	No existe <u>/</u>	Cantidad <u>/</u>

* Estado de deterioro: Faltan piezas al mobiliario ejm: tornillos, piezas completas, chapas; presenta deficiencias físicas como desoldado, con filos o puntas oxidadas cortantes, fracturas o huecos, son inestables e inseguros.

5. CONSTRUCCIÓN NUEVA : El establecimiento evidencia la falta de instalaciones y ambientes escolares (Describa claramente la necesidad, indicando el motivo, el tipo y número de espacios requeridos)

III. LEVANTAMIENTO DEL PREDIO Y UBICACION DE LOS ESPACIOS (INCLUIR MEDIDAS) Ubicar según

Norte



Debe tener en cuenta en el esquema los siguientes aspectos:

- 1. Ubicación de elementos hidráulicos y sanitarios :indicar: ubicación de acometida hidráulica y diámetro - tanques de reserva y su dimensión.
- 2. Ubicación de elementos eléctricos: Indicar ubicación del transformador - contador - tablero eléctrico - planta eléctrica.

IV. CONTACTOS

Acompañamiento por parte del MEN

Nombre: _____ Firma _____
Email: _____ C.C. _____
Teléfono: _____

Acompañamiento de la OIM:

Nombre: JOS FERNANDO PRIETO B. Firma JOS FERNANDO PRIETO B.
Email: fernand503@hotmail.com Cargo: Arquitecto
Teléfono: 315 5747463

Acompañamiento de la Institución Educativa/Secretaría de Educación/Alcaldía Municipal.

Nombre: GUSTAVO RENEGUO Firma G R A
Email: gustavoreneguod@hotmail.com Cargo: Director
Teléfono: 314 637 1691

Acompañamiento adicional por la Institución Educativa/Secretaría de Educación/Alcaldía Municipal.

Nombre: _____ Firma _____
Email: _____ C.C. _____
Teléfono: _____

1	2
3	4
5	6

VI. CONDICIONES DEL PREDIO PARA TENER EN CUENTA EN EL PRESUPUESTO

Acceso al predio
 Vehicular Peatonal Fluvial Marítima Otro: _____

Distancia en km desde el casco urbano. _____

El predio cuenta con servicios de:
 Agua SI NO Luz SI NO Gas NO Alcantarillado SI NO Tel. SI NO

Se requiere realizar demoliciones SI NO _____ M2 Material predominante Ladrillo

OBSERVACIONES Y RECOMENDACIONES (Relacione aquí todo lo que considere importante como parte del diagnóstico)

1. El establecimiento requiere mantenimiento correctivo en la estructura y cubierta

2.

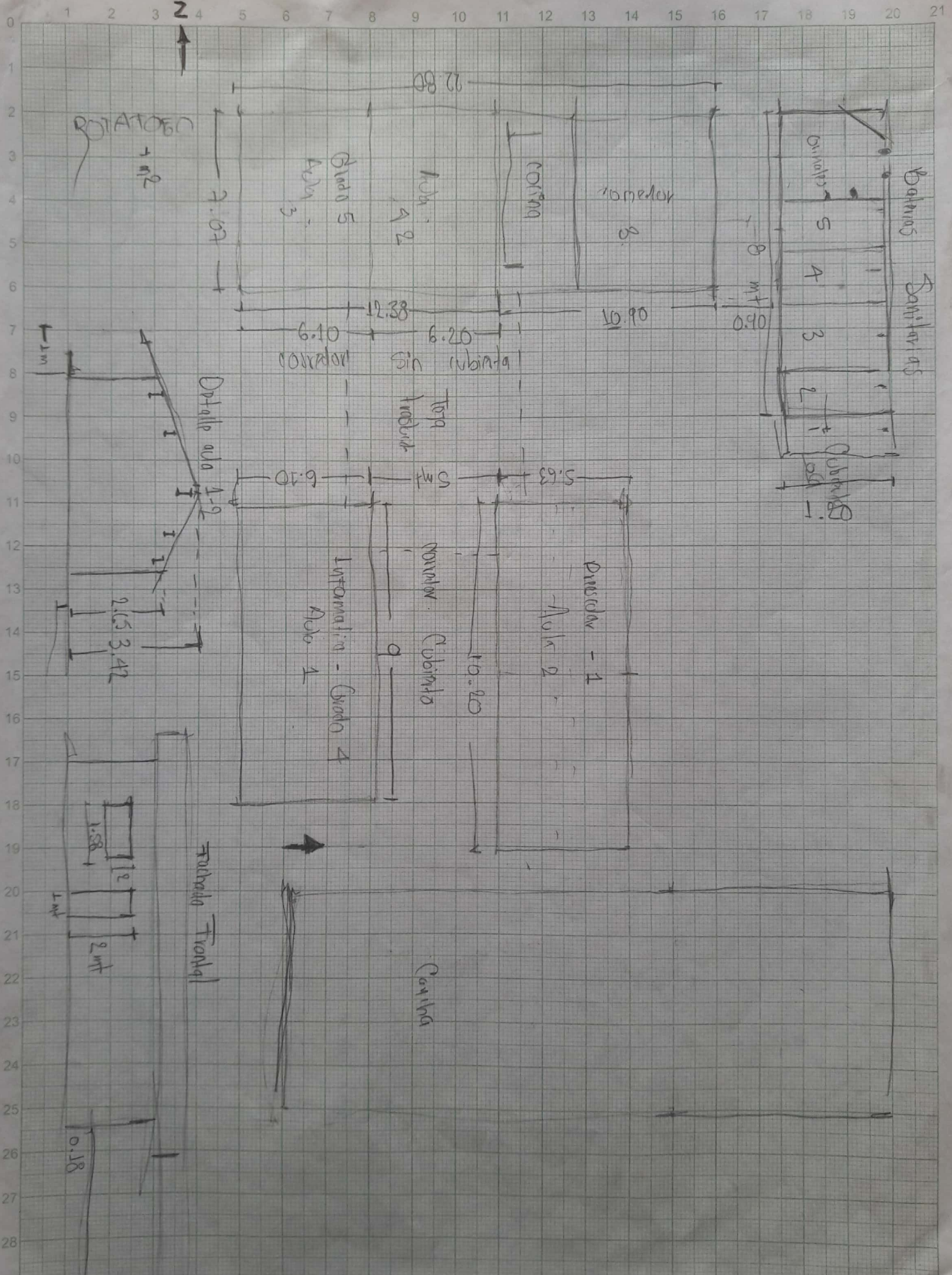

Detalle Cocina

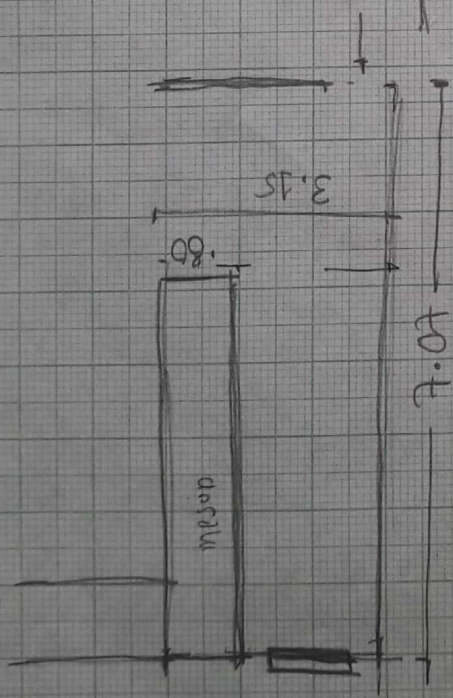

- Equip. Cocina. - Bombillas - luminaria. - Cocina.

Detalle cocina

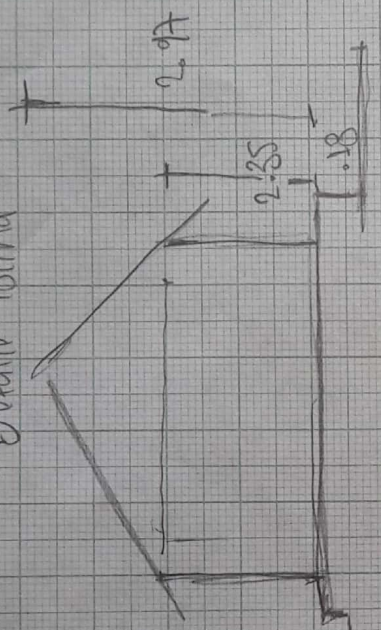

Día

- Alakstro 50.000
- Ayudante 30.000

- Puertas
- Ventanas
- Arroso Vehicular
- Adreccion cocina
- Vagantes - Canales

Fachada Posterior

