





**2. MANTENIMIENTO CORRECTIVO:** El establecimiento requiere:

A. REPOSICIÓN DE TEJA:	Ubicación: <u>bateria</u>	Cant: <u>74</u>	UND: <u>m<sup>2</sup></u>	Medidas: <u>74</u>	Material: <u>fibrocemento</u>
B. REPOSICIÓN ESTRUCTURA CUBIERTA	Ubicación: <u>bateria</u>	Cant: <u>154,8</u>	UND: <u>kg</u>	Medidas: <u>154,8</u>	Material: <u>metalica</u>
C. REPOSICIÓN DE SANITARIO	Ubicación: <u>bateria</u>	Cant: <u>10</u>	UND: <u>UND</u>	Medidas: <u>10</u>	Material: <u>Linea institucional</u>
D. REPOSICIÓN DE LAVAMOS	Ubicación: <u>bateria</u>	Cant: <u>8</u>	UND: <u>UND</u>	Medidas: <u>8</u>	Material: <u>Linea institucional</u>
E. REPOSICIÓN DE ORINAL	Ubicación: <u>bateria</u>	Cant: <u>1</u>	UND: <u>UND</u>	Medidas: <u>1</u>	Material: <u>Linea institucional</u>
F. REPOSICIÓN DE MESÓN	Ubicación: <u>bateria</u>	Cant: <u>6,1</u>	UND: <u>m</u>	Medidas: <u>6,1</u>	Material: <u>granito</u>
G. REPOSICIÓN DE MURO	Ubicación: <u>bateria</u>	Cant: <u>564</u>	UND: <u>m<sup>2</sup></u>	Medidas: <u>564</u>	Material: <u>Block #5</u>
H. REPOSICIÓN ENCHAPE PARED	Ubicación: <u>1</u>	Cant: <u>1</u>	UND: <u>1</u>	Medidas: <u>1</u>	Material: <u>1</u>
I. REPOSICIÓN ENCHAPE PISO	Ubicación: <u>bateria</u>	Cant: <u>391</u>	UND: <u>m<sup>2</sup></u>	Medidas: <u>391</u>	Material: <u>tipo pasado</u>
J. REPOSICIÓN POSETA LAVATRAPEROS	Ubicación: <u>1</u>	Cant: <u>1</u>	UND: <u>1</u>	Medidas: <u>1</u>	Material: <u>1</u>
K. REPOSICIÓN DE PUERTAS:	Ubicación: <u>bateria</u>	Cant: <u>9,6</u>	UND: <u>m<sup>2</sup></u>	Medidas: <u>9,6</u>	Material: <u>coll volved</u>
L. REPOSICIÓN DE VENTANAS:	Ubicación: <u>1</u>	Cant: <u>1</u>	UND: <u>1</u>	Medidas: <u>1</u>	Material: <u>1</u>
M. REPOSICIÓN DE CIELO RASO:	Ubicación: <u>1</u>	Cant: <u>1</u>	UND: <u>1</u>	Medidas: <u>1</u>	Material: <u>1</u>
N. REPOSICIÓN DE LÁMPARAS:	Ubicación: <u>bateria</u>	Cant: <u>14</u>	UND: <u>UND</u>	Medidas: <u>14</u>	Material: <u>Bajo consumo</u>
Ñ. REP. INTERRUPTORES Y O TOMAS:	Ubicación: <u>bateria</u>	Cant: <u>10</u>	UND: <u>UND</u>	Medidas: <u>10</u>	Material: <u>sencillo.</u>
O. REPOSICIÓN TABLERO ELÉCTRICO:	Ubicación: <u>1</u>	Cant: <u>1</u>	UND: <u>1</u>	Medidas: <u>1</u>	Material: <u>1</u>
P. INSTALACIÓN TUBERIA MT:	Ubicación: <u>bateria</u>	Cant: <u>57</u>	UND: <u>m</u>	Medidas: <u>57</u>	Material: <u>emt</u>
Q. Otro	Ubicación: <u>          </u>	Cant: <u>          </u>	UND: <u>          </u>	Medidas: <u>          </u>	Material: <u>          </u>
R. SUMNISTRO E INSTALACIÓN DE PANEL SOLAR: (SÓLO PARA ILUMINACIÓN, INDICAR NÚMERO DE BOMBILLOS A ABASTECER)	<u>          </u>				

**3. MANTENIMIENTO PREVENTIVO :** El establecimiento requiere:

A. PAÑETE MURO M2:	Ubicación: <u>bateria</u>	Cant: <u>87</u>	UND: <u>m<sup>2</sup></u>	Medidas: <u>87</u>	Material: <u>mortero</u>
B. VINILO SOBRE MURO 2 MANOS:	Ubicación: <u>bateria</u>	Cant: <u>364</u>	UND: <u>m<sup>2</sup></u>	Medidas: <u>364</u>	Material: <u>3 manos</u>
C. KORAZA SOBRE MURO 2 MANOS:	Ubicación: <u>bateria</u>	Cant: <u>341</u>	UND: <u>m<sup>2</sup></u>	Medidas: <u>341</u>	Material: <u>ext.</u>
D. IMPERMEABILIZACIÓN MUROS	Ubicación: <u>1</u>	Cant: <u>1</u>	UND: <u>1</u>	Medidas: <u>1</u>	Material: <u>1</u>
E. IMPERMEABILIZACIÓN PLACAS:	Ubicación: <u>1</u>	Cant: <u>1</u>	UND: <u>1</u>	Medidas: <u>1</u>	Material: <u>1</u>
F. CAMBIO DE GRIFERIA:	Ubicación: <u>1</u>	Cant: <u>1</u>	UND: <u>1</u>	Medidas: <u>1</u>	Material: <u>1</u>
G. Otro: Cual?	Ubicación: <u>          </u>	Cant: <u>          </u>	UND: <u>          </u>	Medidas: <u>          </u>	Material: <u>          </u>

**4. DOTACIÓN DE MOBILIARIO:** (Si no existe el elemento o esta en avanzado estado de deterioro\* )El establecimiento requiere:

A. TABLERO:	Deterioro	<u>1</u>	No existe	<u>          </u>	Cantidad	<u>3</u>
B. PUESTO PARA DOCENTE (MESA Y SILLA):	Deterioro	<u>1</u>	No existe	<u>          </u>	Cantidad	<u>3</u>
C. PUESTO UNIPERSONAL ALUMNO (MESA Y SILLA):	Deterioro	<u>1</u>	No existe	<u>          </u>	Cantidad	<u>15</u>
D. MUEBLE DE ALMACENAMIENTO:	Deterioro	<u>1</u>	No existe	<u>          </u>	Cantidad	<u>3</u>
E. TANDEM DE CANECAS:	Deterioro	<u>1</u>	No existe	<u>          </u>	Cantidad	<u>4</u>

\* Estado de deterioro: Faltan piezas al mobiliario ejm: tornillos, piezas completas, chapas; presenta deficiencias físicas como desoldado, con filos o puntas oxidadas cortantes, fracturas o huecos, son inestables e inseguros.

**5. CONSTRUCCIÓN NUEVA :** El establecimiento evidencia la falta de instalaciones y ambientes escolares (Describe claramente la necesidad, indicando el motivo, el tipo y número de espacios requeridos)

Biblioteca, Comedor, Aulas de Clase, Reposero Recreativo.





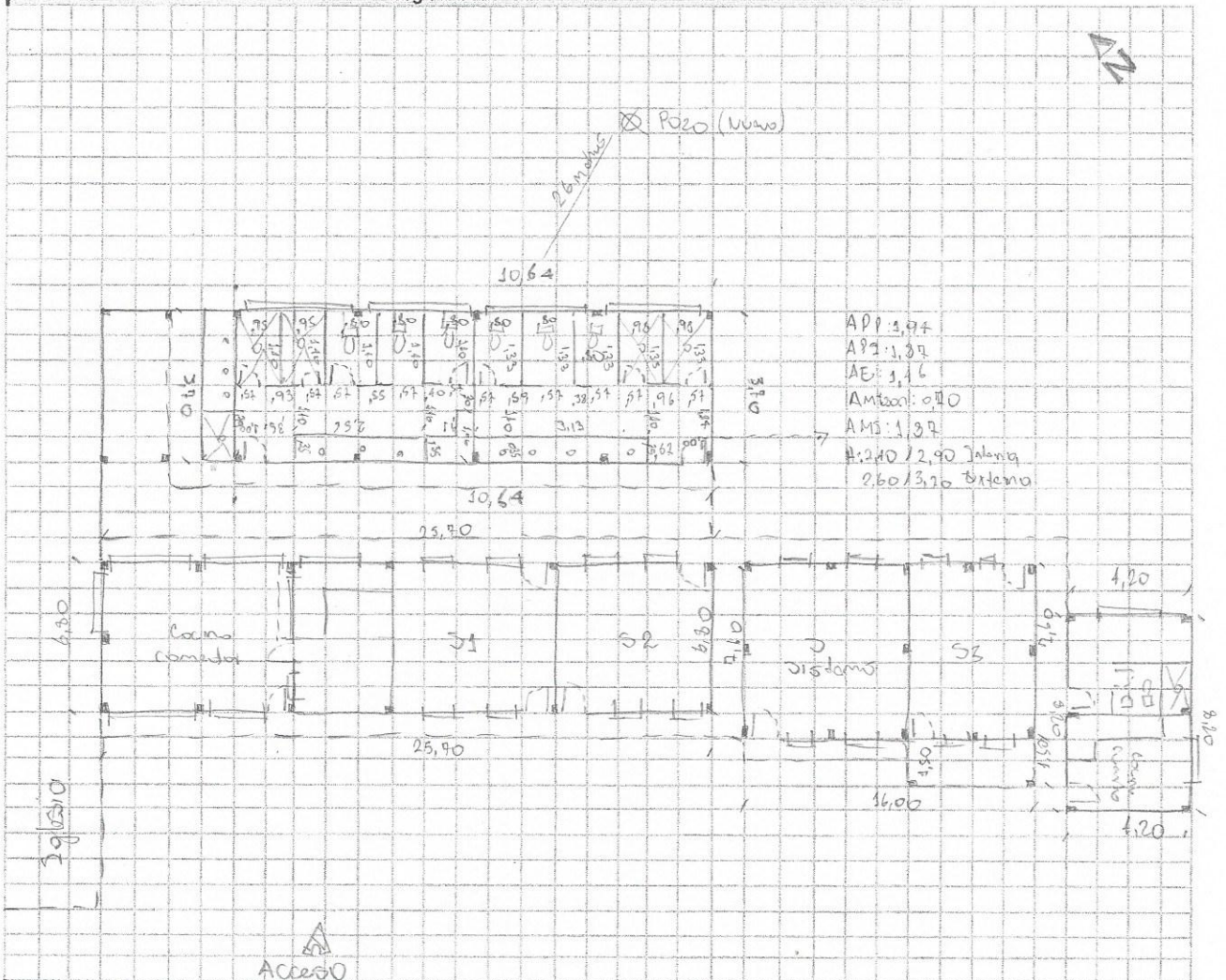

APP: 4,97  
 AP: 1,37  
 AE: 3,46  
 AM: 0,70  
 AMS: 1,97  
 H: 2,40 / 2,90 Jalaría  
 2,60 / 3,70 Bateria

Debe tener en cuenta en el esquema los siguientes aspectos:

1. Ubicación de elementos hidráulicos y sanitarios: indicar: ubicación de acometida hidráulica y diámetro - tanques de reserva y su dimensión.
2. Ubicación de elementos eléctricos: indicar ubicación del transformador - contador - tablero eléctrico - planta eléctrica.

**IV. CONTACTOS**

Acompañamiento por parte del MEN

Nombre: \_\_\_\_\_  
 Email: \_\_\_\_\_  
 Teléfono: \_\_\_\_\_

Firma \_\_\_\_\_  
 C.C. \_\_\_\_\_

Acompañamiento de la OIM:

Nombre: Andrés Conilo Fontalvo  
 Email: organdrescaicedo@olmal.com  
 Teléfono: 310 249 4343

Firma: Andrés Fontalvo  
 Cargo: Ingeniero

Acompañamiento de la Institución Educativa/Secretaría de Educación/Alcaldía Municipal.

Nombre: Pablo Eliu Ramos Q.  
 Email: ramosjelio@gmail.com  
 Teléfono: \_\_\_\_\_

Firma: [Firma]  
 Cargo: Directivo.

Acompañamiento adicional por la Institución Educativa/Secretaría de Educación/Alcaldía Municipal.

Nombre: Maricel Gembuel Gembuel  
 Email: gembuelmaric@gmail.com  
 Teléfono: 3145272904

Firma: [Firma]  
 Cargo: Encargada de sede.



El mejoramiento y el desarrollo de la Infraestructura Educativa son los grandes desafíos, hitos, culterias, fechados, hasta funciones educativas, interfunciones educativas, de egreso (nivel) y de accesibilidad, cualquier información planificada por favor de correo electrónico a Rama no será educadora por el Ministerio de Educación Nacional.

Institución Educativa Tecno Nueva Piedad Municipio Jambaló Cauca  
 Código DANE de la Institución Educativa 219364000159

Nombre de la sede Salto Decente Rural Mixto El Tropeche  
 Código DANE sede 219364000315

Resolución 1000 de las autoridades de la Sede

Objetivos con funcionalidad con la comunidad (El valor total debe ser mayor al valor de los recursos asignados por sede)

Item	Descripción Mejoramiento	Unidad	Valor Unitario	Valor Total	TIPO DE PRIORIDAD: 1. No prioritario 2. Espec. Prioridad 3. Mediana Prioridad 4. Alta Prioridad 5. Urgente.
1					
2					
3					
4					
5					
6					
7					
8					
9					
10					
11					
12					
13					
14					
15					
16					
17					
18					
19					
20					
21					
22					
23					
24					
25					
26					
27					
28					
29					
30					
31					
32					
33					
34					
35					
36					
37					
38					
39					
40					
41					
42					
43					
44					
45					
46					
47					
48					
49					
50					
51					
52					
53					
54					
55					
56					
57					
58					
59					
60					
61					
62					
63					
64					
65					
66					
67					
68					
69					
70					
71					
72					
73					
74					
75					
76					
77					
78					
79					
80					
81					
82					
83					
84					
85					
86					
87					
88					
89					
90					
91					
92					
93					
94					
95					
96					
97					
98					
99					
100					

Firma:   
 Nombre y Apellido: Carraigado de sede  
 Rector