

DIAGNÓSTICO CONSTRUCCIÓN DE INFRAESTRUCTURA EDUCATIVA

I. INFORMACIÓN GENERAL DEL ESTABLECIMIENTO EDUCATIVO

NOMBRE DE LA INSTITUCIÓN EDUCATIVA: Institución Educativa la Toponara
 CODIGO DANE INSTITUCIÓN EDUCATIVA: 219693000483
 NOMBRE DE LA SEDE EDUCATIVA: Sede Palomara
 CODIGO DANE DE LA SEDE EDUCATIVA: 219693000483
 Dirección/ Municipio: Vereda la Palomara Departamento Santander Quilichao
 FECHA DE VISITA DIA 03 MES 03 AÑO 2018 JORNADAS MAÑANA / TARDE / NOCHE / 07:00am a 9:30am
 COORDENADAS GEOGRAFICAS (GPS) X: N 2° 57' 22.8318" Y: W 46° 25' 31.7136"
 RECTOR: Jorge Lopez Arias URBANA / RURAL / 45 min Sanhendel
 E-mail: jalarw@gmail.com TELÉFONO: 311 905 6729
 * La I.E. dispone de predio con certificado de libertad y tradición, escritura a nombre de la I.E. o del Municipio ó resolución de adjudicación de etnias indígenas o afrocolombianos. SI / NO / Tipo de doc.: Escrituras Publicas No del doc.: 381
 Anexa documento: SI / NO /

El predio o el inmueble donde se ubica el establecimiento educativo se encuentra en un terreno estable y no genera ningún tipo de riesgo para los estudiantes: SI NO
 * En caso de que la respuesta sea NO indique a continuación porque:
 Deslizamiento Receptor de Deslizamiento Zona Pantanosa Problemas estructurales
 Inundación Relleno Sanitario Zona de protección otro, ¿Cuál?

Amplie si considera :

II. INFORMACIÓN BASE (DATOS DE MATRICULA DE LA MAYOR JORNADA)	GRADO	No. NIÑOS	No. NIÑAS	GRADO	No. NIÑOS	No. NIÑAS	GRADO	No. NIÑOS	No. NIÑAS	No. ADULTOS	
	PREJARDIN				PRIMERO	5	4	SEXTO	15	15	Adultos Mujeres
JARDIN				SEGUNDO	5	9	SÉPTIMO	6	10	Adultos hombres	0
TRANSICIÓN	3	6		TERCERO	5	7	OCTAVO	12	10	TOTAL	0
				CUARTO	6	7	NOVENO	7	8	TOTAL ESTUDIANTES EN EL ESTABLECIMIENTO EDUCATIVO	
				QUINTO	0	5	DECIMO	7	6		
ESTUDIANTES							ONCE	6	7	171	
TOTAL	3	6		TOTAL	21	32	TOTAL	53	56		

II. INFORMACIÓN DE LA INFRAESTRUCTURA EXISTENTE

No. DE AULAS 11 BIBLIOTECA / LABORATORIO / otro, Cual?
 No. BATERIA SANITARIA 3 No. De aparatos 15 COMEDOR / INTERNADO /

III. NECESIDADES DE MEJORAMIENTO DE LA INFRAESTRUCTURA EXISTENTE

Nota: (De la siguiente relación de actividades, si el establecimiento lo requiere, relacione su Ubicación, cantidad, Unidad, Medidas y el Material estimado, de lo contrario indique /)

1. AGUA Y SANEAMIENTO BÁSICO : El establecimiento requiere:

A. TANQUE ALMACENAMIENTO AGUA: Ubicación: — Cant: — UND: — Medidas — Material —
 B. TUBERIA HIDRÁULICA Y ACCESORIOS: Ubicación: — Cant: — UND: — Medidas — Material —
 C. POZO SÉPTICO: Ubicación: — Cant: — UND: — Medidas — Material —
 D. TUBERIA SANITARIA Y ACCESORIOS: Ubicación: — Cant: — UND: — Medidas — Material —
 E. CAJAS DE INSPECCIÓN: Ubicación: — Cant: — UND: — Medidas — Material —
 F. CANAL Y BANTES AGUAS LLUVIAS: Ubicación: — Cant: — UND: — Medidas — Material —
 G. Otro Ubicación: — Cant: — UND: — Medidas — Material —

2. MANTENIMIENTO CORRECTIVO: El establecimiento requiere:

A. REPOSICIÓN DE TEJA:	Ubicación: <u>COMBOLE</u>	Cant: <u>149,5</u>	UND: <u>M²</u>	Medidas <u>7x 21,35</u>	Material <u>TEJA FUERTE PVC</u>
B. REPOSICIÓN ESTRUCTURA CUBIERTA	Ubicación: <u>COMBOLE</u>	Cant: <u>431</u>	UND: <u>KG</u>	Medidas <u>21,55x2,50x0,8</u>	Material <u>PERFIL PBR EN C.ACEVO</u>
C. REPOSICIÓN DE SANITARIO	Ubicación: <u>—</u>	Cant: <u>—</u>	UND: <u>—</u>	Medidas <u>—</u>	Material <u>—</u>
D. REPOSICIÓN DE LAVAMOS	Ubicación: <u>—</u>	Cant: <u>—</u>	UND: <u>—</u>	Medidas <u>—</u>	Material <u>—</u>
E. REPOSICIÓN DE ORINAL	Ubicación: <u>—</u>	Cant: <u>—</u>	UND: <u>—</u>	Medidas <u>—</u>	Material <u>—</u>
F. REPOSICIÓN DE MESÓN	Ubicación: <u>—</u>	Cant: <u>—</u>	UND: <u>—</u>	Medidas <u>—</u>	Material <u>—</u>
G. REPOSICIÓN DE MURO	Ubicación: <u>COMBOLE</u>	Cant: <u>13,6</u>	UND: <u>M²</u>	Medidas <u>12,40+1,20</u>	Material <u>BLOQUE ARCILLA # 5</u>
H. REPOSICIÓN ENCHAPE PARED	Ubicación: <u>—</u>	Cant: <u>—</u>	UND: <u>—</u>	Medidas <u>—</u>	Material <u>—</u>
I. REPOSICIÓN ENCHAPE PISO	Ubicación: <u>COMBOLE</u>	Cant: <u>22,5</u>	UND: <u>M²</u>	Medidas <u>4,50x5</u>	Material <u>CEMENTA PISO TRAFICO COMERCIAL</u>
J. REPOSICIÓN POSETA LAVATRAPEROS	Ubicación: <u>—</u>	Cant: <u>—</u>	UND: <u>—</u>	Medidas <u>—</u>	Material <u>—</u>
K. REPOSICIÓN DE PUERTAS:	Ubicación: <u>COMBOLE</u>	Cant: <u>4,20</u>	UND: <u>M²</u>	Medidas <u>2x 2,10</u>	Material <u>LAMINA COMBOLEO</u>
L. REPOSICIÓN DE VENTANAS:	Ubicación: <u>COMBOLE</u>	Cant: <u>9,90</u>	UND: <u>M²</u>	Medidas <u>2,15+2,60</u>	Material <u>LAMINA COH RATED</u>
M. REPOSICIÓN DE CIELO RASO:	Ubicación: <u>—</u>	Cant: <u>—</u>	UND: <u>—</u>	Medidas <u>—</u>	Material <u>—</u>
N. REPOSICIÓN DE LÁMPARAS:	Ubicación: <u>COMBOLE</u>	Cant: <u>8</u>	UND: <u>UND</u>	Medidas <u>4+2+2</u>	Material <u>CARCASA PL TUBO FLORESCENTE</u>
Ñ. REP. INTERRUPTORES Y O TOMAS:	Ubicación: <u>COMBOLE</u>	Cant: <u>13</u>	UND: <u>UND</u>	Medidas <u>8+5</u>	Material <u>CARCASA PVC</u>
O. REPOSICIÓN TABLERO ELÉCTRICO:	Ubicación: <u>—</u>	Cant: <u>—</u>	UND: <u>—</u>	Medidas <u>—</u>	Material <u>—</u>
P. INSTALACIÓN TUBERIA MT:	Ubicación: <u>COMBOLE</u>	Cant: <u>51,2</u>	UND: <u>ML</u>	Medidas <u>23,20+28</u>	Material <u>TUBO 1/2 GALVANIZADO</u>
Q. Otro <u>LAVAPUROS</u>	Ubicación: <u>COMBOLE</u>	Cant: <u>1</u>	UND: <u>UND</u>	Medidas <u>1</u>	Material <u>ACERO INOXIDABLE</u>
R. SUMNISTRO E INSTALACIÓN DE PANEL SOLAR: (SÓLO PARA ILUMINACIÓN, INDICAR NÚMERO DE BOMBILLOS A ABASTECER)					

3. MANTENIMIENTO PREVENTIVO : El establecimiento requiere:

A. PAÑETE MURO M2:	Ubicación: <u>COMBOLE</u>	Cant: <u>47,2</u>	UND: <u>M²</u>	Medidas <u>19,20+28,00</u>	Material <u>MORTERO 1:4</u>
B. VINILO SOBRE MURO 2 MANOS:	Ubicación: <u>COMBOLE</u>	Cant: <u>104,9</u>	UND: <u>M²</u>	Medidas <u>35,66+26,23</u>	Material <u>VINILO INTERIORE TIPO 1</u>
C. KORAZA SOBRE MURO 2 MANOS:	Ubicación: <u>COMBOLE</u>	Cant: <u>115,20</u>	UND: <u>M²</u>	Medidas <u>10,04+12,10</u>	Material <u>VINILO INTERIOR TIPO 1</u>
D. IMPERMEABILIZACIÓN MUROS	Ubicación: <u>—</u>	Cant: <u>—</u>	UND: <u>—</u>	Medidas <u>—</u>	Material <u>—</u>
E. IMPERMEABILIZACIÓN PLACAS:	Ubicación: <u>—</u>	Cant: <u>—</u>	UND: <u>—</u>	Medidas <u>—</u>	Material <u>—</u>
F. CAMBIO DE GRIFERIA:	Ubicación: <u>—</u>	Cant: <u>—</u>	UND: <u>—</u>	Medidas <u>—</u>	Material <u>—</u>
G. Otro: Cual?	Ubicación: <u>—</u>	Cant: <u>—</u>	UND: <u>—</u>	Medidas <u>—</u>	Material <u>—</u>

4. DOTACIÓN DE MOBILIARIO: (Si no existe el elemento o esta en avanzado estado de deterioro*) El establecimiento requiere:

A. TABLERO:	Deterioro	<u>1</u>	No existe	Cantidad	<u>8</u>
B. PUESTO PARA DOCENTE (MESA Y SILLA):	Deterioro	<u>1</u>	No existe	Cantidad	<u>6</u>
C. PUESTO UNIPERSONAL ALUMNO (MESA Y SILLA):	Deterioro	<u>1</u>	No existe	Cantidad	<u>90</u>
D. MUEBLE DE ALMACENAMIENTO:	Deterioro	<u>1</u>	No existe	Cantidad	<u>10</u>
E. TANDEM DE CANECAS:	Deterioro	<u>1</u>	No existe	Cantidad	<u>11</u>

* Estado de deterioro: Faltan piezas al mobiliario ejm: tornillos, piezas completas, chapas; presenta deficiencias físicas como desoldado, con filos o puntas oxidadas cortantes, fracturas o huecos, son inestables e inseguros.

5. CONSTRUCCIÓN NUEVA : El establecimiento evidencia la falta de instalaciones y ambientes escolares (Describe claramente la necesidad, indicando el motivo, el tipo y número de espacios requeridos)

Aulas de Clase, Biblioteca, Laboratorios

III. LEVANTAMIENTO DEL PREDIO Y UBICACIÓN DE LOS ESPACIOS (INCLUIR MEDIDAS) Ubicar según Norte

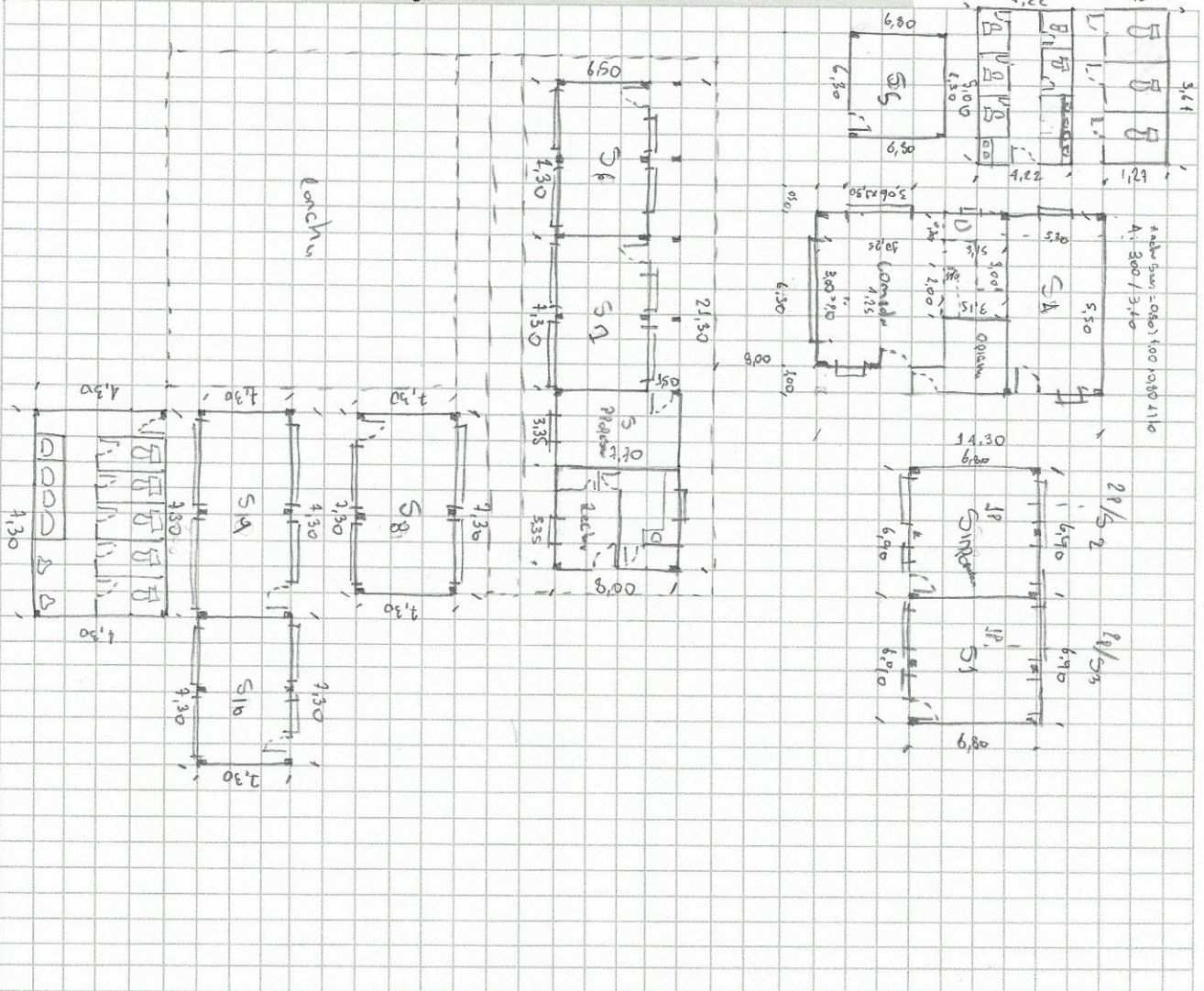

Debe tener en cuenta en el esquema los siguientes aspectos:

1. Ubicación de elementos hidráulicos y sanitarios: indicar: ubicación de acometida hidráulica y diámetro - tanques de reserva y su dimensión.
2. Ubicación de elementos eléctricos: indicar ubicación del transformador - contador - tablero eléctrico - planta eléctrica.

IV. CONTACTOS

Acompañamiento por parte del MEN

Nombre: _____
 Email: _____
 Teléfono: _____

Firma
 C.C.

Acompañamiento de la OIM:

Nombre: Andrés Camilo Portaburo
 Email: andresportaburo@gmail.com
 Teléfono: 310 249 1315

Firma
 Cargo:

Andrés Portaburo
Arquitecto

Acompañamiento de la Institución Educativa/Secretaría de Educación/Alcaldía Municipal.

Nombre: José Luis Ariza
 Email: jalvarez@guao.com
 Teléfono: 311 705 6729

Firma
 Cargo:

[Firma]
rector

Acompañamiento adicional por la Institución Educativa/Secretaría de Educación/Alcaldía Municipal.

Nombre: Eduardo Emilio Vivas
 Email: e.vivas@hotmail.com
 Teléfono: 3006088173

Firma
 Cargo:

[Firma]
Docente

1	2
3	4
5	6

VI. CONDICIONES DEL PREDIO PARA TENER EN CUENTA EN EL PRESUPUESTO

Acceso al predio

Vehicular
 Peatonal
 Fluvial
 Marítima
 Otro: _____

Distancia en km desde el casco urbano: 11 Km Surbanda a la intersección de la carretera

El predio cuenta con servicios de:

Agua SI NO
 Luz SI NO
 Gas SI NO
 Alcantaril SI NO
 Tel. SI NO

Se requiere realizar demoliciones SI NO
 _____ M2 Material predominante _____

OBSERVACIONES Y RECOMENDACIONES (Relacione aquí todo lo que considere importante como parte del diagnóstico)

PLAN DE MEJORAMIENTO CON LA COMUNIDAD "MÁS A LA ESCUELA"

El mejoramiento y adecuación de la infraestructura educativa son: Las bacterias sanitarias, muros, cubiertas, techados, instalaciones eléctricas, instalaciones hidráulicas, de aguas lluvias y de evacuación, cunabular, intervención planteada por fuera de estos espacios e items no será autorizada por el Ministerio de Educación Nacional.

Institución Educativa Sto. La Virgen Municipio Santander Buñicho
 Código DANE de la Institución Educativa 219698 000483

Nombre de la Sede: Sede La Palomero
 Código DANE Sede: 219698 000483

Item	Descripción Mejoramiento	Cantidad	Reservación Total de Mejoramientos de la Sede		Valor Total	TIP DE PRIORIDAD:	Mejoramientos relacionados con la comunidad (El valor total debe sumar el valor de los recursos asignados por sede)													
			Valor Unitario	Unidad			Valor Unitario	Unidad	Valor Total	1.	2.	3.	4.	5.						

Firma: 
 Nombre y Apellido: J. M. M. M. M. M. M.
 Rector