

DIAGNÓSTICO CONSTRUCCIÓN DE INFRAESTRUCTURA EDUCATIVA

1 de 4

I. INFORMACIÓN GENERAL DEL ESTABLECIMIENTO EDUCATIVO

NOMBRE DE LA INSTITUCIÓN EDUCATIVA:		PEÑA COLORADA												
CODIGO DANE INSTITUCIÓN EDUCATIVA:		252835000345												
NOMBRE DE LA SEDE EDUCATIVA:		PEÑA COLORADA												
CODIGO DANE DE LA SEDE EDUCATIVA:		252835000345												
Dirección/ Municipio:		SAN ANDRES DE TUMACO				Departamento		NARIÑO						
FECHA DE VISITA		DIA	13	MES	8	AÑO	2018	JORNADAS	MAÑANA	X	TARDE		NOCHE	X
COORDENADAS GEOGRAFICAS (GPS)		X:	1°34'15.8"N											
		Y:	78°44'47.6"W											
RECTOR:		FERNANDO CAICEDO				URBANA				RURAL		X		
E-mail:		fernandocaicedo1971@gmail.com				TELÉFONO:		3103563437						
* La I.E. dispone de predio con certificado de libertad y tradición, escritura a nombre de la I.E. o del Municipio ó resolución de adjudicación de etnias indígenas o afrocolombianos.		SI		<input type="checkbox"/>		NO		X		Tipo de doc.:				
										No del doc.:				
		Anexa documento:		SI		<input type="checkbox"/>		NO						

El predio o el inmueble donde se ubica el establecimiento educativo se encuentra en un terreno estable y no genera ningún tipo de riesgo para los estudiantes: SI NO

* En caso de que la respuesta sea NO indique a continuación porque:

<input type="checkbox"/>	Deslizamiento	<input type="checkbox"/>	Receptor de Deslizamiento	<input type="checkbox"/>	Zona Pantanosa	<input type="checkbox"/>	Problemas estructurales
<input type="checkbox"/>	Inundación	X	Relleno Sanitario	<input type="checkbox"/>	Zona de protección	<input type="checkbox"/>	otro, ¿Cuál?

Amplie si considera :

II. INFORMACIÓN BASE (DATOS DE MATRÍCULA DE LA MAYOR JORNADA)	GRADO	No. NIÑOS	No. NIÑAS	GRADO	No. NIÑOS	No. NIÑAS	GRADO	No. NIÑOS	No. NIÑAS	No. ADULTOS	
	PREJARDIN				PRIMERO	6	5	SEXTO	12	15	Adultos Mujeres
JARDIN			5	SEGUNDO	10	11	SÉPTIMO	23	24	Adultos hombres	28
TRANSICIÓN	4	7		TERCERO	5	2	OCTAVO	19	15	TOTAL	61
				CUARTO	7	8	NOVENO	10	14	TOTAL ESTUDIANTES EN EL ESTABLECIMIENTO EDUCATIVO	
				QUINTO	11	11	DECIMO	15	14		
ESTUDIANTES							ONCE	3	10	190	
	TOTAL	4	12	TOTAL			TOTAL	82	92		

II. INFORMACIÓN DE LA INFRAESTRUCTURA EXISTENTE

No. DE AULAS	10	BIBLIOTECA		LABORATORIO		otro, Cual?
No. BATERIA SANITARIA	2	No. De aparatos	6	COMEDOR	1	
				INTERNADO		

III. NECESIDADES DE MEJORAMIENTO DE LA INFRAESTRUCTURA EXISTENTE

Nota: (De la siguiente relación de actividades, si el establecimiento lo requiere, relacione su Ubicación, cantidad, Unidad, Medidas y el Material estimado, de lo contrario indique /)

1. AGUA Y SANEAMIENTO BÁSICO : El establecimiento requiere:

A. TANQUE ALMACENAMIENTO AGUA:	Ubicación:	B. SANITARIA	Cant	4	UNC	UND	Medidas	1000LT	Material	PLASTICO
B. TUBERIA HIDRÁULICA Y ACCESORIOS:	Ubicación:	B. SANITARIA	Cant	80	UNC	ML	Medidas	1/2"	Material	PVC
C. POZO SÉPTICO:	Ubicación:		Cant		UNC		Medidas		Material	
D. TUBERIA SANITARIA Y ACCESORIOS:	Ubicación:	B. SANITARIA	Cant		UNC	ML	Medidas	4"	Material	PVC
E. CAJAS DE INSPECCIÓN:	Ubicación:		Cant		UNC		Medidas		Material	
F. CANAL Y BANTES AGUAS LLUVIAS:	Ubicación:		Cant		UNC	ML	Medidas		Material	
G. Otro	Ubicación:		Cant		UNC		Medidas		Material	

2. MANTENIMIENTO CORRECTIVO: El establecimiento requiere:

A. REPOSICIÓN DE TEJA:	Ubicació	SALONES	Cant	50	UNC	M2	Medidas	5X10	Material	ETERNIT
B. REPOSICIÓN ESTRUCTURA CUBIERTA:	Ubicació	SALONES	Cant	70	UNC	ml	Medidas	6X11	Material	METALICA
C. REPOSICIÓN DE SANITARIO	Ubicació	B/SANITARIA	Cant	6	UNC	UND	Medidas		Material	PORCELANA
D. REPOSICIÓN DE LAVAMOS	Ubicació	B/SANITARIA	Cant	4	UNC	UND	Medidas		Material	PORCELANA
E. REPOSICIÓN DE ORINAL	Ubicació	B/SANITARIA	Cant	3	UNC	UND	Medidas		Material	PORCELANA
F. REPOSICIÓN DE MESÓN	Ubicació	B/SANITARIA	Cant	2	UNC	M2	Medidas	1.80X.60	Material	CONNCRETO
G. REPOSICIÓN DE MURO	Ubicació	B/SANITARIA	Cant	51	UNC	m2	Medidas	6X5	Material	MAMPOSTERIA
H. REPOSICIÓN ENCHAPE PARED	Ubicació	B/SANITARIA	Cant	48	UNC	M2	Medidas		Material	CERAMICA
I. REPOSICIÓN ENCHAPE PISO	Ubicació	AULAS	Cant	91	UNC	M2	Medidas	9X9,92	Material	CERAMICA
J. REPOSICIÓN POSETA LAVATRAPEROS	Ubicació	B/SANITARIO	Cant	2	UNC	UND	Medidas		Material	
K. REPOSICIÓN DE PUERTAS:	Ubicació	PUERTA PRINCIPAL	Cant	1	UNC	UND	Medidas	1.90X.80	Material	ALUMINIO
L. REPOSICIÓN DE VENTANAS:	Ubicació		Cant		UNC	UND	Medidas		Material	
M. REPOSICIÓN DE CIELO RASO:	Ubicació		Cant		UNC		Medidas		Material	
N. REPOSICIÓN DE LÁMPARAS:	Ubicació	SALONES	Cant	16	UNC	UND	Medidas		Material	LED 18W
Ñ. REP. INTERRUPTORES Y O TOMAS:	Ubicació	SALONES	Cant	22	UNC	UND	Medidas		Material	TOMAS DOBLES
O. REPOSICIÓN TABLERO ELÉCTRICO:	Ubicació	SALON	Cant	4	UNC	UND	Medidas		Material	TABLERO Y BREAKER
P. INSTALACIÓN TUBERIA MT:	Ubicació		Cant		UNC		Medidas		Material	
Q. Otro	Ubicació		Cant		UNC		Medidas		Material	

R. SUMNISTRO E INSTALACIÓN DE PANEL SOLAR: (SÓLO PARA ILUMINACIÓN, INDICAR NÚMERO DE BOMBILLOS A ABASTECER)

SUMINISTRO DE PANEL SOLAR DEBIDO A LA FALTA DEL SERVICIO ELECTRICO PARA 6 BOMBILLOS

3. MANTENIMIENTO PREVENTIVO : El establecimiento requiere:

A. PAÑETE MURO M2:	Ubicació	SALON	Cant	80	UNC	M2	Medidas	8X10	Material	
B. VINILO SOBRE MURO 2 MANOS:	Ubicació		Cant				Medidas		Material	
C. KORAZA SOBRE MURO 2 MANOS:	Ubicació		Cant		UNC		Medidas		Material	
D. IMPERMEABILIZACIÓN MUROS	Ubicació		Cant	30	UNC		Medidas		Material	
E. IMPERMEABILIZACIÓN PLACAS:	Ubicació		Cant		UNC		Medidas		Material	
F. CAMBIO DE GRIFERIA:	Ubicació		Cant	4	UNC		Medidas		Material	
G. Otro: Cual?	Ubicació		Cant		UNC		Medidas		Material	

4. DOTACIÓN DE MOBILIARIO: (Si no existe el elemento o esta en avanzado estado de deterioro*)El establecimiento requiere:

A. TABLERO:	Deterioro	<input checked="" type="checkbox"/>	No existe	<input type="checkbox"/>	Cantidad	8
B. PUESTO PARA DOCENTE (MESA Y SILLA):	Deterioro	<input checked="" type="checkbox"/>	No existe	<input type="checkbox"/>	Cantidad	1
C. PUESTO UNIPERSONAL ALUMNO (MESA Y SILLA):	Deterioro	<input type="checkbox"/>	No existe	<input checked="" type="checkbox"/>	Cantidad	
D. MUEBLE DE ALMACENAMIENTO:	Deterioro	<input type="checkbox"/>	No existe	<input checked="" type="checkbox"/>	Cantidad	
E. TANDEM DE CANECAS:	Deterioro	<input type="checkbox"/>	No existe	<input checked="" type="checkbox"/>	Cantidad	

* Estado de deterioro: Faltan piezas al mobiliario ejm: tornillos, piezas completas, chapas; presenta deficiencias físicas como desoldado, con filos o puntas oxidadas cortantes, fracturas o huecos, son inestables e inseguros.

5. CONSTRUCCIÓN NUEVA : El establecimiento evidencia la falta de instalaciones y ambientes escolares (Describe claramente la necesidad, indicando el motivo, el tipo y número de espacios requeridos)

construccion de aula para niños la cual se encuentra en pesimas condiciones igualmente no tiene los elementos y utensilios de cocina necesarios o adecuados para realizar las labores diarios de culinarias

III. LEVANTAMIENTO DEL PREDIO Y UBICACION DE LOS ESPACIOS (INCLUIR MEDIDAS) Ubicar según Norte

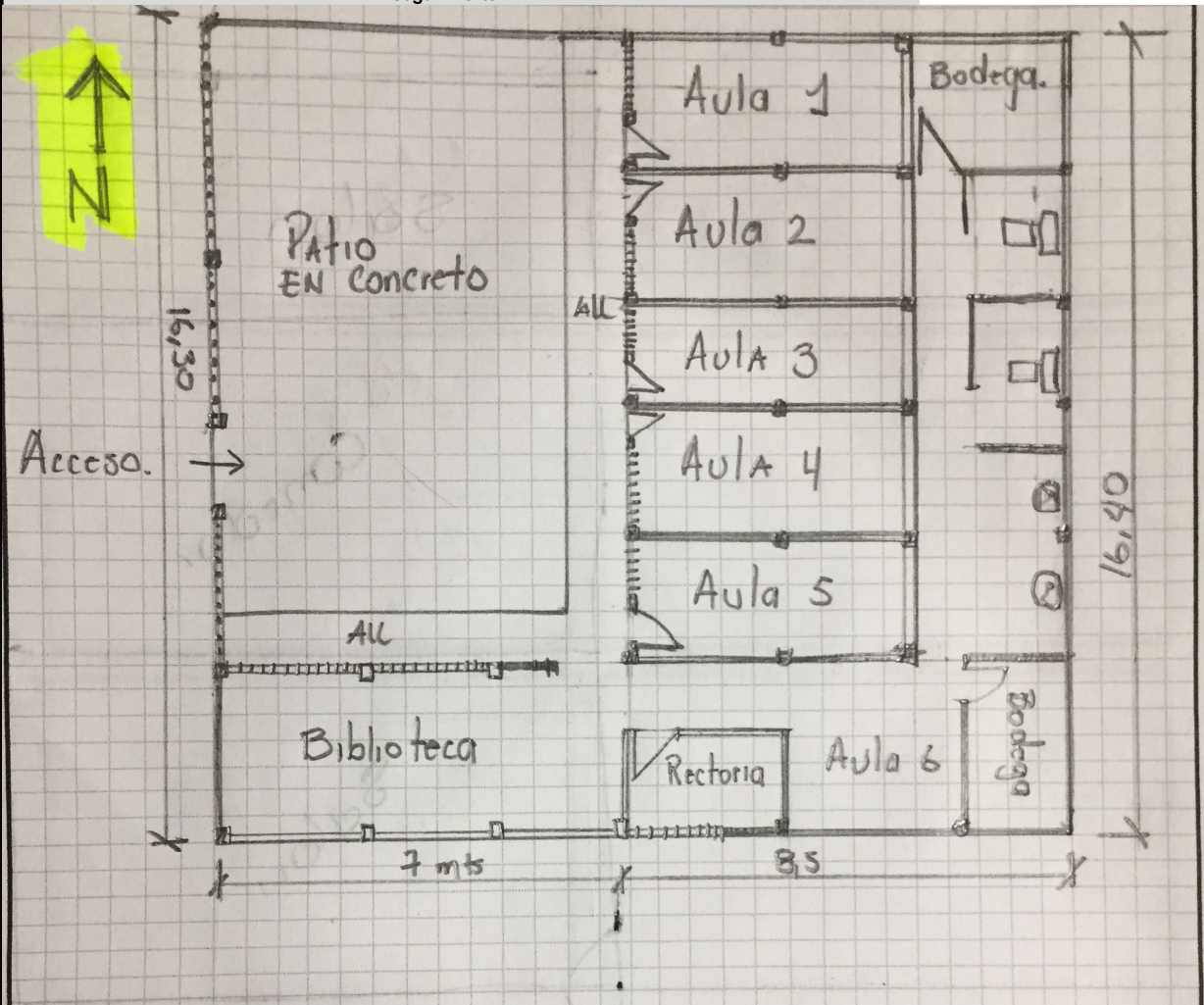

Debe tener en cuenta en el esquema los siguientes aspectos:

1. Ubicación de elementos hidráulicos y sanitarios: Indicar ubicación de acometida hidráulica y diámetro - tanques de reserva y su dimensión.
2. Ubicación de elementos eléctricos: Indicar ubicación del transformador - contador - tablero eléctrico - planta eléctrica.

IV. CONTACTOS

Acompañamiento por parte del MEN

Nombre: Abraham Yela García
 Email: abraham@hotmail.com
 Teléfono: 3218926444

Firma:
 C.C. 1006720434

Acompañamiento de la OIM:

Nombre: Fanny Julieth Centeno
 Email: julietthcenteno@hotmail.com
 Teléfono: 315 311 1092

Firma: FANNY CENTENO
 Cargo: Trabajadora Social

Acompañamiento de la Institución Educativa/Secretaría de Educación/Alcaldía Municipal.

Nombre: Fernanda Carolina Coronado
 Email: Fernandacoronado1971@gmail.com
 Teléfono: 313013563437

Firma: Fernanda Coronado
 Cargo: Docente

Acompañamiento adicional por la Institución Educativa/Secretaría de Educación/Alcaldía Municipal.

Nombre: _____
 Email: _____
 Teléfono: _____

Firma: _____
 Cargo: _____

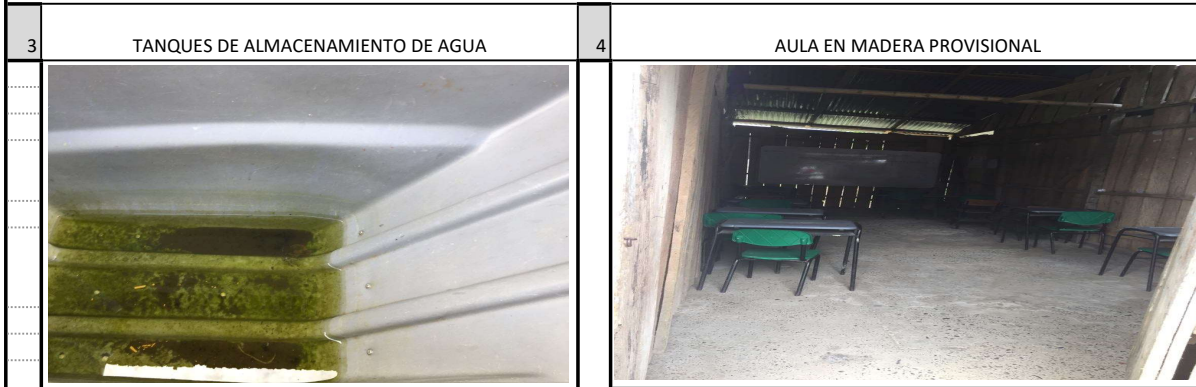
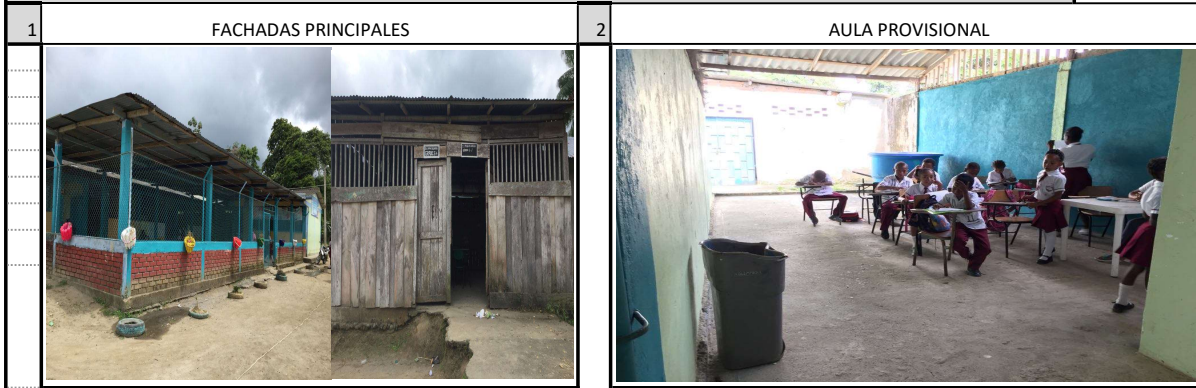

VI. CONDICIONES DEL PREDIO PARA TENER EN CUENTA EN EL PRESUPUESTO

Acceso al predio

Vehicular
 Peatonal
 Fluvial
 Marítima
 Otro: _____

Distancia en km desde el casco urbano: 45KM

El predio cuenta con servicios de: https://scontent.feoh3-1.fna.fbcdn.net/v/t1.15752-9/38864126_2350824575180098_643

Agua SI NO
 Luz SI NO
 Gas SI NO
 Alcantaril SI NO
 Tel. SI NO

Se requiere realizar demoliciones SI NO
 20 M2 Material predominante _____

OBSERVACIONES Y RECOMENDACIONES (Relacione aquí todo lo que considere importante como parte del diagnóstico)

Se necesita tanque de agua, cubierta, cielorraso, falta salones para niños, faltan sillas.

Falta piso para los salones

L a sede se encuentra a 45 KM de Tumaco, 33 KM por vía Panamericana y 11 km por vía destapada, el último tramo es por vía fluvial más o menos media hora de 1/2 por canoa.

Se reportaron grupos al margen de la ley en la zona.