

DIAGNÓSTICO CONSTRUCCIÓN DE INFRAESTRUCTURA EDUCATIVA

I. INFORMACIÓN GENERAL DEL ESTABLECIMIENTO EDUCATIVO

NOMBRE DE LA INSTITUCIÓN EDUCATIVA: INDIGENA AWA HOJAL  
 CODIGO DANE INSTITUCIÓN EDUCATIVA: 452835006661  
 NOMBRE DE LA SEDE EDUCATIVA: LA TURDIA  
 CODIGO DANE DE LA SEDE EDUCATIVA: 452832006539  
 Dirección/ Municipio: SAN ANDRES DE TUMACO Departamento: NARIÑO  
 FECHA DE VISITA DIA: 21 MES: 09 AÑO: 2018 JORNADAS:  MAÑANA  TARDE  NOCHE   
 COORDENADAS GEOGRAFICAS (GPS) X: 1°18'45.1" N Y: 78°29'22.5" W  
 RECTOR: Jose Rafael P URBANA  RURAL   
 E-mail: \_\_\_\_\_ TELÉFONO: 318282503  
 La I.E. dispone de predio con certificado de libertad y tradición, escritura a nombre de la I.E. o del Municipio ó resolución de adjudicación de etnias indígenas o afrocolombianos. SI  NO  Tipo de doc.: \_\_\_\_\_ No del doc.: \_\_\_\_\_  
 Anexa documento: SI  NO

El predio o el inmueble donde se ubica el establecimiento educativo se encuentra en un terreno estable y no genera ningún tipo de riesgo para los estudiantes: SI  NO   
 \* En caso de que la respuesta sea NO indique a continuación porque:  
 Deslizamiento  Receptor de Deslizamiento  Zona Pantanosa  Problemas estructurales  
 Inundación  Relleno Sanitario  Zona de protección  otro, ¿Cuál? \_\_\_\_\_  
 Amplie si considera: \_\_\_\_\_

INFORMACIÓN BASE (DATOS DE MATRICULA DE LA MAYOR JORNADA)	GRADO	No. NIÑOS	No. NIÑAS	GRADO	No. NIÑOS	No. NIÑAS	GRADO	No. NIÑOS	No. NIÑAS	No. ADULTOS	
	PREJARDIN				PRIMERO	1	6	SEXTO			Adultos Mujeres
JARDIN				SEGUNDO	3	3	SÉPTIMO			Adultos hombres	
TRANSICIÓN		1		TERCERO	1	4	OCTAVO			TOTAL	
				CUARTO	5	1	NOVENO			TOTAL ESTUDIANTES EN EL ESTABLECIMIENTO EDUCATIVO	
				QUINTO	1	1	DECIMO				
ESTUDIANTES							ONCE				
TOTAL				TOTAL			TOTAL				#127

II. INFORMACIÓN DE LA INFRAESTRUCTURA EXISTENTE

No. DE AULAS: 1 BIBLIOTECA  LABORATORIO  otro, Cual? \_\_\_\_\_  
 No. BATERIA SANITARIA  No. De aparatos  COMEDOR  INTERNADO

III. NECESIDADES DE MEJORAMIENTO DE LA INFRAESTRUCTURA EXISTENTE

1. AGUA Y SANEAMIENTO BÁSICO : El establecimiento requiere:  
 A. TANQUE ALMACENAMIENTO AGUA: Ubicación: Aula Cant: 2 UND 1000 Medidas \_\_\_\_\_ Material Plastico  
 B. TUBERIA HIDRÁULICA Y ACCESORIOS: Ubicación: \_\_\_\_\_ Cant: \_\_\_\_\_ UND \_\_\_\_\_ Medidas \_\_\_\_\_ Material \_\_\_\_\_  
 C. POZO SÉPTICO: Ubicación: \_\_\_\_\_ Cant: \_\_\_\_\_ UND \_\_\_\_\_ Medidas \_\_\_\_\_ Material \_\_\_\_\_  
 D. TUBERIA SANITARIA Y ACCESORIOS: Ubicación: \_\_\_\_\_ Cant: \_\_\_\_\_ UND \_\_\_\_\_ Medidas \_\_\_\_\_ Material \_\_\_\_\_  
 E. CAJAS DE INSPECCIÓN: Ubicación: \_\_\_\_\_ Cant: \_\_\_\_\_ UND \_\_\_\_\_ Medidas \_\_\_\_\_ Material \_\_\_\_\_  
 F. CANAL Y BANTES AGUAS LLUVIAS: Ubicación: Aula Cant: 38 UND ML Medidas \_\_\_\_\_ Material Amatoned  
 G. Otro: Ubicación: \_\_\_\_\_ Cant: \_\_\_\_\_ UND \_\_\_\_\_ Medidas \_\_\_\_\_ Material \_\_\_\_\_

2. MANTENIMIENTO CORRECTIVO: El establecimiento requiere:

A. REPOSICIÓN DE TEJA:	Ubicación: <u>Aula</u>	Cant: <u>40</u>	UND: <u>OND</u>	Medidas	Material <u>Zinc</u>
B. REPOSICIÓN ESTRUCTURA CUBIERTA	Ubicación: <u>Aula</u>	Cant: <u>110</u>	UND: <u>ALL</u>	Medidas	Material <u>Madera</u>
C. REPOSICIÓN DE SANITARIO	Ubicación: _____	Cant: _____	UND: _____	Medidas	Material _____
D. REPOSICIÓN DE LAVAMOS	Ubicación: _____	Cant: _____	UND: _____	Medidas	Material _____
E. REPOSICIÓN DE ORINAL	Ubicación: _____	Cant: _____	UND: _____	Medidas	Material _____
F. REPOSICIÓN DE MESÓN	Ubicación: _____	Cant: _____	UND: _____	Medidas	Material _____
G. REPOSICIÓN DE MURO	Ubicación: _____	Cant: _____	UND: _____	Medidas	Material _____
H. REPOSICIÓN ENCHAPE PARED	Ubicación: _____	Cant: _____	UND: _____	Medidas	Material _____
I. REPOSICIÓN ENCHAPE PISO	Ubicación: _____	Cant: _____	UND: _____	Medidas	Material _____
J. REPOSICIÓN POSETA LAVATRAPEROS	Ubicación: _____	Cant: _____	UND: _____	Medidas	Material _____
K. REPOSICIÓN DE PUERTAS:	Ubicación: <u>Salones</u>	Cant: <u>3</u>	UND: <u>OND</u>	Medidas <u>1.00x0.90</u>	Material <u>Metalica</u>
L. REPOSICIÓN DE VENTANAS:	Ubicación: <u>Salones</u>	Cant: <u>2</u>	UND: <u>OND</u>	Medidas <u>2.10x1.50</u>	Material <u>Metalica</u>
M. REPOSICIÓN DE CIELO RASO:	Ubicación: _____	Cant: _____	UND: _____	Medidas	Material _____
N. REPOSICIÓN DE LÁMPARAS:	Ubicación: <u>Salones</u>	Cant: <u>6</u>	UND: <u>OND</u>	Medidas	Material _____
Ñ. REP. INTERRUPTORES Y O TOMAS:	Ubicación: <u>Salones</u>	Cant: <u>12</u>	UND: <u>OND</u>	Medidas	Material _____
O. REPOSICIÓN TABLERO ELÉCTRICO:	Ubicación: <u>Salones</u>	Cant: <u>2</u>	UND: <u>OND</u>	Medidas	Material _____
P. INSTALACIÓN TUBERIA MT:	Ubicación: _____	Cant: _____	UND: _____	Medidas	Material _____
Q. Otro	Ubicación: _____	Cant: _____	UND: _____	Medidas	Material _____
R. SUMNISTRO E INSTALACIÓN DE PANEL SOLAR: (SÓLO PARA ILUMINACIÓN, INDICAR NÚMERO DE BOMBILLOS A ABASTECER)	_____				

3. MANTENIMIENTO PREVENTIVO : El establecimiento requiere:

A. PAÑETE MURO M2:	Ubicación: _____	Cant: _____	UND: _____	Medidas	Material _____
B. VINILO SOBRE MURO 2 MANOS:	Ubicación: _____	Cant: _____	UND: _____	Medidas	Material _____
C. KORAZA SOBRE MURO 2 MANOS:	Ubicación: _____	Cant: _____	UND: _____	Medidas	Material _____
D. IMPERMEABILIZACIÓN MUROS	Ubicación: _____	Cant: _____	UND: _____	Medidas	Material _____
E. IMPERMEABILIZACIÓN PLACAS:	Ubicación: _____	Cant: _____	UND: _____	Medidas	Material _____
F. CAMBIO DE GRIFERIA:	Ubicación: _____	Cant: _____	UND: _____	Medidas	Material _____
G. Otro: Cual?	Ubicación: _____	Cant: _____	UND: _____	Medidas	Material _____

4. DOTACIÓN DE MOBILIARIO: (Si no existe el elemento o esta en avanzado estado de deterioro\* )El establecimiento requiere:

A. TABLERO:	Deterioro <u>X</u>	No existe <u>—</u>	Cantidad <u>2</u>
B. PUESTO PARA DOCENTE (MESA Y SILLA):	Deterioro <u>—</u>	No existe <u>X</u>	Cantidad <u>0</u>
C. PUESTO UNIPERSONAL ALUMNO (MESA Y SILLA):	Deterioro <u>—</u>	No existe <u>X</u>	Cantidad <u>0</u>
D. MUEBLE DE ALMACENAMIENTO:	Deterioro <u>—</u>	No existe <u>X</u>	Cantidad <u>0</u>
E. TANDEM DE CANECAS:	Deterioro <u>—</u>	No existe <u>X</u>	Cantidad <u>0</u>

\* Estado de deterioro: Faltan piezas al mobiliario ejm: tornillos, piezas completas, chapas; presenta deficiencias físicas como desoldado, con fillos o puntas oxidadas cortantes, fracturas o huecos, son inestables e inseguros.

5. CONSTRUCCIÓN NUEVA : El establecimiento evidencia la falta de instalaciones y ambientes escolares (Describe claramente la necesidad, indicando el motivo, el tipo y número de espacios requeridos)

La sede la forma requiere construcción de 3700 metros cuadrados para mejorar toda la Aula y el comedor estudiantil.

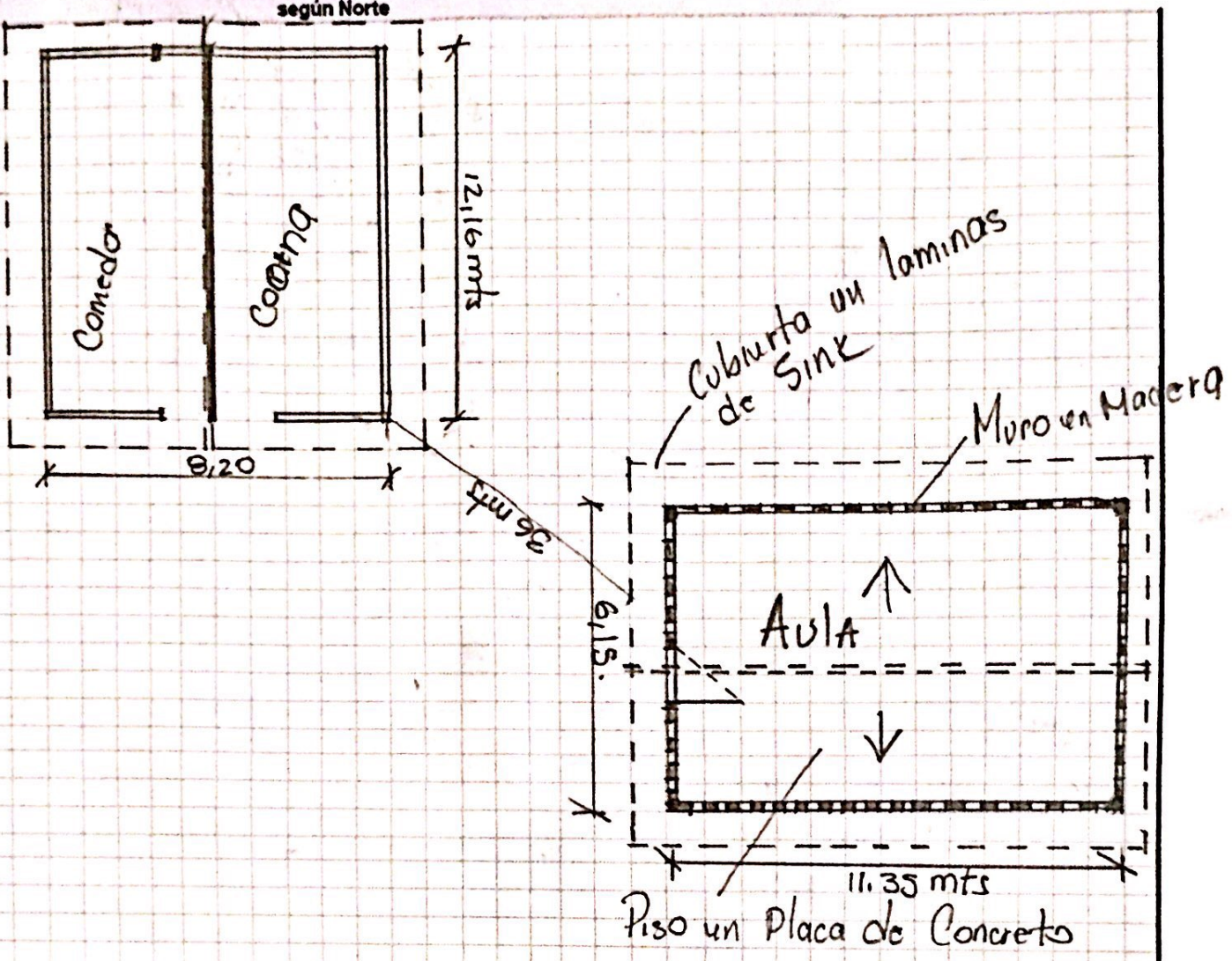

Debe tener en cuenta en el esquema los siguientes aspectos:  
 1. Ubicación de elementos hidráulicos y sanitarios: indicar: ubicación de acometida hidráulica y diámetro - tanques de reserva y su dimensión.  
 2. Ubicación de elementos eléctricos: indicar ubicación del transformador - contador - tablero eléctrico - planta eléctrica.

IV. CONTACTOS

Acompañamiento por parte del MEN  
 Nombre: Abraham Vela Garcia  
 Email: abraham@hotmail.com  
 Teléfono: 3218726444

Firma  
 C.C.

Acompañamiento de la OIM:  
 Nombre: Ange Quiñones  
 Email: anquidino2010@hotmail.com  
 Teléfono: 3104312300

Firma  
 Cargo:

Ange Quiñones  
Trabajadora Social

Acompañamiento de la Institución Educativa/Secretaría de Educación/Alcaldía Municipal.  
 Nombre: José Rafael  
 Email: x  
 Teléfono: 3102102503

Firma  
 Cargo:

José Rafael  
Director

Acompañamiento adicional por la Institución Educativa/Secretaría de Educación/Alcaldía Municipal.  
 Nombre: Andrés Canjines  
 Email: x  
 Teléfono: x

Firma

Andrés Canjines

1	2
3	4
5	6

**VI. CONDICIONES DEL PREDIO PARA TENER EN CUENTA EN EL PRESUPUESTO**

Acceso al predio

Vehicular   
  Peatonal   
  Fluvial   
  Marítima   
  Otro: \_\_\_\_\_

Distancia en km desde el casco urbano: 180 KM

El predio cuenta con servicios de:

Agua SI  NO    
 Luz SI  NO    
 Gas SI  NO    
 Alcantaril SI  NO    
 Tel. SI  NO

Se requiere realizar demoliciones SI  NO  M2 Material predominante \_\_\_\_\_

**OBSERVACIONES Y RECOMENDACIONES** (Relacione aquí todo lo que considere importante como parte del diagnóstico)

no se pudo realizar una buena toma del registro fotografico por la presencia de jopos al margen a la ley