

DIAGNÓSTICO CONSTRUCCIÓN DE INFRAESTRUCTURA EDUCATIVA

I. INFORMACIÓN GENERAL DEL ESTABLECIMIENTO EDUCATIVO

NOMBRE DE LA INSTITUCIÓN EDUCATIVA:		BOCA DE GUABAL														
CODIGO DANE INSTITUCIÓN EDUCATIVA:		252835004456-02														
NOMBRE DE LA SEDE EDUCATIVA:		BOCA DE GUABAL														
CODIGO DANE DE LA SEDE EDUCATIVA:		252835004456-02														
Dirección/ Municipio:		SAN ANDRES DE TUMACO			Departamento		NARIÑO									
FECHA DE VISITA	DIA	17	MES	8	AÑO	2018	JORNADAS	MAÑANA	X	TARDE		NOCHE				
COORDENADAS GEOGRAFICAS (GPS)				X:	1°36'20.5"N				Y:				78°59'13.3"W			

RECTOR:	CLAUDIA PATRICIA GRUESO			URBANA		RURAL	X
E-mail:	claudiagrueso01@hotmail.com			TELÉFONO:	3.154.294.069		

* La I.E. dispone de predio con certificado de libertad y tradición, escritura a nombre de la I.E. o del Municipio ó resolución de adjudicación de etnias indígenas o afrocolombianos.

SI NO Tipo de doc.: _____
No del doc.: _____

Anexa documento: SI NO

El predio o el inmueble donde se ubica el establecimiento educativo se encuentra en un terreno estable y no genera ningún tipo de riesgo para los estudiantes: SI NO

* En caso de que la respuesta sea **NO** indique a continuación porque:

<input type="checkbox"/>	Deslizamiento	<input type="checkbox"/>	Receptor de Deslizamiento	<input type="checkbox"/>	Zona Pantanosa	<input type="checkbox"/>	Problemas estructurales
<input type="checkbox"/>	Inundación	<input type="checkbox"/>	Relleno Sanitario	<input type="checkbox"/>	Zona de protección	<input type="checkbox"/>	otro, ¿Cuál?

Amplie si considera : _____

II. INFORMACIÓN BASE (DATOS DE MATRICULA DE LA MAYOR JORNADA)	GRADO	No. NIÑOS	No. NIÑAS	GRADO	No. NIÑOS	No. NIÑAS	GRADO	No. NIÑOS	No. NIÑAS	No. ADULTOS	
	PREJARDIN				PRIMERO	3	1	SEXTO	3		Adultos Mujeres
JARDIN				SEGUNDO		1	SÉPTIMO			Adultos hombres	
TRANSICIÓN	2	1		TERCERO	3	3	OCTAVO			TOTAL	0
				CUARTO	3	1	NOVENO			TOTAL ESTUDIANTES EN EL ESTABLECIMIENTO EDUCATIVO	
				QUINTO		1	DECIMO				
ESTUDIANTES							ONCE			22	
TOTAL	2	1		TOTAL	9	7	TOTAL	3	0		

No. DE AULAS	2	BIBLIOTECA		LABORATORIO		otro, Cual?
No. BATERIA SANITARIA	1	No. De aparatos	2	COMEDOR		
				INTERNADO		

III. NECESIDADES DE MEJORAMIENTO DE LA INFRAESTRUCTURA EXISTENTE

Nota: (De la siguiente relación de actividades, si el establecimiento lo requiere, relacione su Ubicación, cantidad, Unidad, Medidas y el Material estimado, de lo contrario indique /)

1. AGUA Y SANEAMIENTO BÁSICO : El establecimiento requiere:

A.	Ubicación	B. SANITARIA	Cant	UNC	UND	Medidas		Materia
A. TANQUE ALMACENAMIENTO AGUA			2	UNC	UND	1000LT		PLASTICO
B. TUBERIA HIDRÁULICA Y ACCESORIO:			44	UNC	ML	1/2"		PVC
C. POZO SÉPTICO:			1	UNC	UND	2X2X2,5		CONCRETO
D. TUBERIA SANITARIA Y ACCESORIOS:			28	UNC	ML	4"		PVC
E. CAJAS DE INSPECCIÓN:			1	UNC	UND			CONCRETO
F. CANAL Y BANTES AGUAS LLUVIAS:			6	UNC	ML			PVC
G. Otro	Ubicación:			UNC		Medidas		Materia

2. MANTENIMIENTO CORRECTIVO: El establecimiento requiere:

A. REPOSICIÓN DE TEJA:	Ubicació		Cant		UNC	UND	Medidas		Materia	
B. REPOSICIÓN ESTRUCTURA CUBIERTA:	Ubicació		Cant		UNC		Medidas		Materia	
C. REPOSICIÓN DE SANITARIO	Ubicació	B/SANITARIA	Cant	3	UNC	UND	Medidas		Materia	PORCELANA
D. REPOSICIÓN DE LAVAMOS	Ubicació	B/SANITARIA	Cant	2	UNC	UND	Medidas		Materia	PORCELANA
E. REPOSICIÓN DE ORINAL	Ubicació	B/SANITARIA	Cant	2	UNC	UND	Medidas		Materia	PORCELANA
F. REPOSICIÓN DE MESÓN	Ubicació	B/SANITARIA	Cant	1	UNC	UND	Medidas		Materia	CONCRERO
G. REPOSICIÓN DE MURO	Ubicació	B/SANITARIA	Cant	15	UNC	m2	Medidas		Materia	MAMPOSTERIA
H. REPOSICIÓN ENCHAPE PARED	Ubicació	B/SANITARIA	Cant	10	UNC	M2	Medidas		Materia	CERAMICA
I. REPOSICIÓN ENCHAPE PISO	Ubicació	B/SANITARIA	Cant	13.50	UNC	M2	Medidas		Materia	CERAMICA ANTIDESLIZANTE
J. REPOSICIÓN POSETA LAVATRAPERO:	Ubicació	B/SANITARIA	Cant	1	UNC	UND	Medidas		Materia	
K. REPOSICIÓN DE PUERTAS:	Ubicació	B/SANITARIA	Cant	2	UNC	UND	Medidas		Materia	
L. REPOSICIÓN DE VENTANAS:	Ubicació	B/SANITARIA	Cant	2	UNC	UND	Medidas	0.50*2.0	Materia	REJA EN ALUMINIO
M. REPOSICIÓN DE CIELO RASO:	Ubicació		Cant		UNC		Medidas		Materia	
N. REPOSICIÓN DE LÁMPARAS:	Ubicació	B/SANITARIA	Cant	3	UNC	UND	Medidas		Materia	
Ñ. REP. INTERRUPTORES Y O TOMAS:	Ubicació	B/SANITARIA	Cant	2	UNC	UND	Medidas		Materia	
O. REPOSICIÓN TABLERO ELÉCTRICO:	Ubicació		Cant		UNC		Medidas		Materia	
P. INSTALACIÓN TUBERIA MT:	Ubicació		Cant		UNC		Medidas		Materia	
Q. Otro	Ubicació		Cant		UNC		Medidas		Materia	

R. SUMINISTRO E INSTALACIÓN DE PANEL SOLAR: (SÓLO PARA ILUMINACIÓN, INDICAR NÚMERO DE BOMBILLOS A ABASTECER)

SUMINISTRO DE PANEL SOLAR DEBIDO A LA FALTA DEL SERVICIO ELECTRICO PARA 6 BOMBILLOS

3. MANTENIMIENTO PREVENTIVO : El establecimiento requiere:

A. PAÑETE MURO M2:	Ubicació	SALONES	Cant	24	UNC	M2	Medidas		Materia	
B. VINILO SOBRE MURO 2 MANOS:	Ubicació	SALONES	Cant	155	UNC	M2	Medidas		Materia	
C. KORAZA SOBRE MURO 2 MANOS:	Ubicació		Cant		UNC		Medidas		Materia	
D. IMPERMEABILIZACIÓN MUROS	Ubicació		Cant		UNC		Medidas		Materia	
E. IMPERMEABILIZACIÓN PLACAS:	Ubicació		Cant		UNC		Medidas		Materia	
F. CAMBIO DE GRIFERIA:	Ubicació		Cant		UNC		Medidas		Materia	
G. Otro: Cual?	Ubicació		Cant		UNC		Medidas		Materia	

4. DOTACIÓN DE MOBILIARIO: (Si no existe el elemento o esta en avanzado estado de deterioro*)El establecimiento requiere:

A. TABLERO:	Deterioro		No existe	x	Cantidad	2
B. PUESTO PARA DOCENTE (MESA Y SILLA):	Deterioro		No existe	X	Cantidad	2
C. PUESTO UNIPERSONAL ALUMNO (MESA Y SILLA):	Deterioro		No existe	X	Cantidad	
D. MUEBLE DE ALMACENAMIENTO:	Deterioro		No existe	X	Cantidad	
E. TANDEM DE CANECAS:	Deterioro		No existe	X	Cantidad	2

* Estado de deterioro: Faltan piezas al mobiliario ejm: tornillos, piezas completas, chapas; presenta deficiencias físicas como desoldado, con filos o puntas oxidadas cortantes, fracturas o huecos, son inestables e inseguros.

5. CONSTRUCCIÓN NUEVA :

Se requiere construccion de comedor ya que se encuentra en pesimas condiciones.

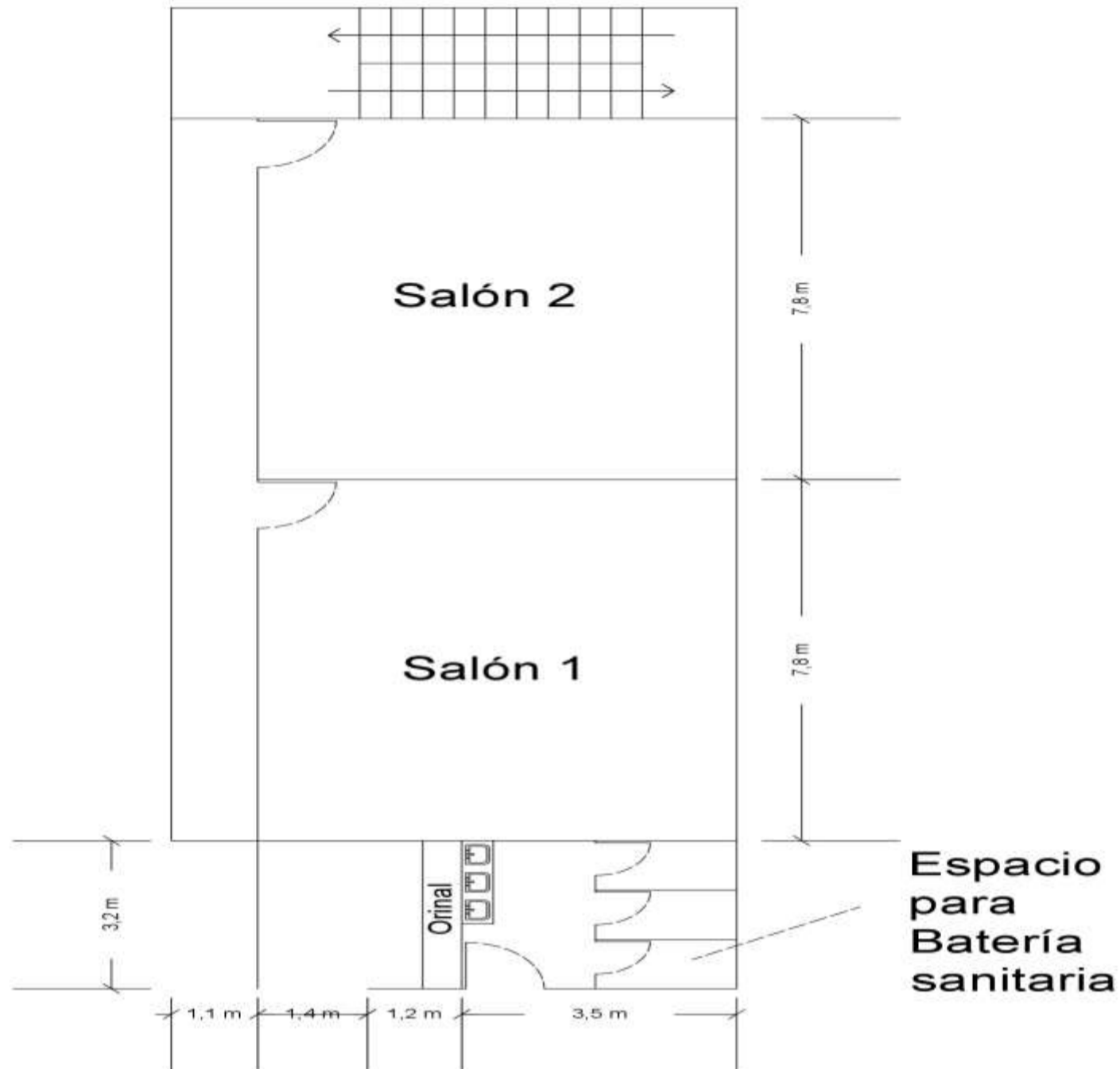

Debe tener en cuenta en el esquema los siguientes aspectos:

1. Ubicación de elementos hidráulicos y sanitarios :indicar: ubicación de acometida hidráulica y diámetro - tanques de reserva y su dimensión.
2. Ubicación de elementos eléctricos: indicar ubicación del transformador - contador - tablero eléctrico - planta eléctrica.

IV. CONTACTOS

Acompañamiento por parte del MEN

Nombre: ABRAHAM YELA GARCIA
 Email: abrahhan@hotmail.com
 Teléfono: 3218726444
 Firma: _____
 C.C. 1086724434

Acompañamiento de la OIM:

Nombre: _____ Firma: _____
 Email: _____ Cargo: _____
 Teléfono: _____

Acompañamiento de la Institución Educativa/Secretaria de Educación/Alcaldía Municipal.

Nombre: CLAUDIA PATRICIA GRUESO Firma: _____
 Email: _____ Cargo: DIRECTOR
 Teléfono: 3154294069

Acompañamiento adicional por la Institución Educativa/Secretaria de Educación/Alcaldía Municipal.

Nombre: _____ Firma: _____
 Email: _____ Cargo: _____
 Teléfono: _____

V. REGISTRO FOTOGRÁFICO : Identificar las áreas afectadas, cuando requiera demolición o reposición o mejoramiento

1 FACHADA PRINCIPAL	2 ANTIGUO COMEDOR
	
3 FACHADA LATERAL	4 AULA DE CLASE
	
5 AULA DE CLASE	6 AREA PARA LA BATERIA SANITARIA
	

VI. CONDICIONES DEL PREDIO PARA TENER EN CUENTA EN EL PRESUPUESTO

Acceso al predio

Vehicular
 Peatonal
 Fluvial
 Marítima
 Distancia en km desde el casco urbano: 80 km

El predio cuenta con servicios de: https://scontent.feoh3-1.fna.fbcdn.net/v/t1.15752-9/38864126_235082457518009

Agua SI NO
 Luz SI NO
 Gas SI NO
 Alcantari SI NO
 Tel SI NO

Se requiere realizar demoliciones SI NO M2 Material predominante _____

OBSERVACIONES Y RECOMENDACIONES (Relacione aquí todo lo que considere importante como parte del diagnóstico)

LA SEDE BOCA DE GUABAL NO POSEE COMEDOR ESCOLAR, IGUALMENTE LA BATERIA SANITARIA SE ENCUENTRA EL ESPACIO DESTINADO. SIN EMBARGO LE FALTA ADECUARLA , YA ESTA LA CIMENTACION Y LAS COLUMNAS

A la sede se encuentra a 25 KM por la via panamericana, más 15 km por via destapada y 2 horas por via fluvial