

DIAGNÓSTICO CONSTRUCCIÓN DE INFRAESTRUCTURA EDUCATIVA

I. INFORMACIÓN GENERAL DEL ESTABLECIMIENTO EDUCATIVO

NOMBRE DE LA INSTITUCIÓN EDUCATIVA:		I.E. UNION RIO CHAGUI												
CODIGO DANE INSTITUCIÓN EDUCATIVA:		252835000159												
NOMBRE DE LA SEDE EDUCATIVA:		SEDE # 10 CREACIÓN LA CHORRERA												
CODIGO DANE DE LA SEDE EDUCATIVA:		252835002259												
Dirección/ Municipio:		SAN ANDRES DE TUMACO					Departamento		NARIÑO					
FECHA DE VISITA	DIA	26	MES	8	AÑO	2018	JORNADAS	MAÑANA	<input checked="" type="checkbox"/>	TARDE	<input type="checkbox"/>	NOCHE	<input type="checkbox"/>	
COORDENADAS GEOGRAFICAS (GPS)					X:	2°29'26.5"N					Y:	78°27'50.7" W		
RECTOR:	JOSE ULDER BURBABO					URBANA	<input type="checkbox"/>	RURAL	<input checked="" type="checkbox"/>					
E-mail:						TELÉFONO:	3186358920							

* La I.E. dispone de predio con certificado de libertad y tradición, escritura a nombre de la I.E. o del Municipio ó resolución de adjudicación de etnias indígenas o afrocolombianos.

SI NO Tipo de doc.: No del doc.:

Anexa documento: SI NO

El predio o el inmueble donde se ubica el establecimiento educativo se encuentra en un terreno estable y no genera ningún tipo de riesgo para los estudiantes:

SI NO

* En caso de que la respuesta sea **NO** indique a continuación porque:

<input type="checkbox"/> Deslizamiento	<input type="checkbox"/> Receptor de Deslizamiento	<input type="checkbox"/> Zona Pantanosa	<input type="checkbox"/> Problemas estructurales
<input type="checkbox"/> Inundación	<input type="checkbox"/> Relleno Sanitario	<input type="checkbox"/> Zona de protección	<input type="checkbox"/> otro, ¿Cuál?

Amplie si considera : _____

II. INFORMACIÓN BASE (DATOS DE MATRICULA DE LA MAYOR JORNADA)	GRADO	No. NIÑOS	No. NIÑAS	GRADO	No. NIÑOS	No. NIÑAS	GRADO	No. NIÑOS	No. NIÑAS	No. ADULTOS	
	PREJARDIN				PRIMERO	2	2	SEXTO			Adultos Mujeres
JARDIN				SEGUNDO	2	3	SÉPTIMO			Adultos hombres	
TRANSICIÓN		2	1	TERCERO	1	3	OCTAVO			TOTAL	
				CUARTO	2	2	NOVENO			TOTAL ESTUDIANTES EN EL ESTABLECIMIENTO EDUCATIVO	
				QUINTO	4	0	DECIMO				
ESTUDIANTES							ONCE			24	
TOTAL		2	1	TOTAL	11	10	TOTAL	0	0		

No. DE AULAS BIBLIOTECA LABORATORIO otro, Cual? _____

No. BATERIA SANITARIA No. De aparatos COMEDOR INTERNADO

III. NECESIDADES DE MEJORAMIENTO DE LA INFRAESTRUCTURA EXISTENTE

Nota: (De la siguiente relación de actividades, si el establecimiento lo requiere, relacione su Ubicación, cantidad, Unidad, Medidas y el Material estimado, de lo contrario indique /)

1. AGUA Y SANEAMIENTO BÁSICO : El establecimiento requiere:

A. TANQUE ALMACENAMIENTO AGUA:	Ubicación:	B/SANITARIA	Cant:	3	UND:	UND	Medidas	1000LT	Material	PLASTICO
B. TUBERIA HIDRÁULICA Y ACCESORIOS:	Ubicación:	B. SANITARIA	Cant:	45	UND:	ML	Medidas	1/2"	Material	PVC
C. POZO SÉPTICO:	Ubicación:	B. SANITARIA	Cant:	1	UND:		Medidas		Material	
D. TUBERIA SANITARIA Y ACCESORIOS:	Ubicación:	B. SANITARIA	Cant:	15	UND:	ML	Medidas	4"	Material	PVC
E. CAJAS DE INSPECCIÓN:	Ubicación:	B. SANITARIA	Cant:	1	UND:		Medidas	1X1,50	Material	
F. CANAL Y BANTES AGUAS LLUVIAS:	Ubicación:	AULA	Cant:	4	UND:	ML	Medidas		Material	TIPO AMAZONAS EN PVC
G. Otro	Ubicación:		Cant:		UND:		Medidas		Material	

2. MANTENIMIENTO CORRECTIVO: El establecimiento requiere:

A. REPOSICIÓN DE TEJA:	Ubicación:	AULA	Cant:	45	UND:	m2	Medidas		Material	ETERNIT
B. REPOSICIÓN ESTRUCTURA CUBIERTA:	Ubicación:	AULA	Cant:	70	UND:	ML	Medidas		Material	
C. REPOSICIÓN DE SANITARIO	Ubicación:	B/SANITARIA	Cant:	2	UND:	UND	Medidas	ESTANDAR	Material	
D. REPOSICIÓN DE LAVAMOS	Ubicación:	B/SANITARIA	Cant:	2	UND:	UND	Medidas	ESTANDAR	Material	
E. REPOSICIÓN DE ORINAL	Ubicación:	B/SANITARIA	Cant:	1	UND:	UND	Medidas		Material	
F. REPOSICIÓN DE MESÓN	Ubicación:	B/SANITARIA	Cant:	1	UND:	UND	Medidas		Material	
G. REPOSICIÓN DE MURO	Ubicación:	B/SANITARIA	Cant:	102	UND:	M2	Medidas		Material	
H. REPOSICIÓN ENCHAPE PARED	Ubicación:	B/SANITARIA	Cant:	23	UND:	M2	Medidas		Material	
I. REPOSICIÓN ENCHAPE PISO	Ubicación:	AULA	Cant:	85	UND:	M2	Medidas	15X7	Material	
J. REPOSICIÓN POSETA LAVATRAPEROS	Ubicación:		Cant:		UND:		Medidas		Material	
K. REPOSICIÓN DE PUERTAS:	Ubicación:	AULA Y B/SANITARIA	Cant:	4	UND:	UND	Medidas	1X2,08	Material	ALUMINIO
L. REPOSICIÓN DE VENTANAS:	Ubicación:	AULA Y B/SANITARIA	Cant:	3	UND:	UND	Medidas	2X3,40	Material	ALUMINIO
M. REPOSICIÓN DE CIELO RASO:	Ubicación:		Cant:		UND:		Medidas		Material	
N. REPOSICIÓN DE LÁMPARAS:	Ubicación:	AULA Y B/SANITARIA	Cant:	7	UND:	UND	Medidas		Material	LAMPARA LED
Ñ. REP. INTERRUPTORES Y O TOMAS:	Ubicación:	AULA Y B/SANITARIA	Cant:	10	UND:	UND	Medidas		Material	
O. REPOSICIÓN TABLERO ELÉCTRICO:	Ubicación:	AULA Y B/SANITARIA	Cant:	15	UND:	UND	Medidas		Material	
P. INSTALACIÓN TUBERIA MT:	Ubicación:	AULA Y B/SANITARIA	Cant:	38	UND:	ML	Medidas		Material	
Q. Otro	Ubicación:		Cant:		UND:		Medidas		Material	

R. SUMNISTRO E INSTALACIÓN DE PANEL SOLAR: (SÓLO PARA ILUMINACIÓN, INDICAR NÚMERO DE BOMBILLOS A ABASTECER)

SUMNISTRO DE PANEL SOLAR DEBIDO A LA FALTA DEL SERVICIO ELECTRICO PARA 6 BOMBILLOS

3. MANTENIMIENTO PREVENTIVO : El establecimiento requiere:

A. PAÑETE MURO M2:	Ubicación:		Cant:		UND:		Medidas		Material	
B. VINILO SOBRE MURO 2 MANOS:	Ubicación:	SALON	Cant:	98	UND:	M2	Medidas		Material	PINTURA
C. KORAZA SOBRE MURO 2 MANOS:	Ubicación:		Cant:		UND:		Medidas		Material	
D. IMPERMEABILIZACIÓN MUROS	Ubicación:		Cant:		UND:		Medidas		Material	
E. IMPERMEABILIZACIÓN PLACAS:	Ubicación:		Cant:		UND:		Medidas		Material	
F. CAMBIO DE GRIFERIA:	Ubicación:	B/SANITARIA	Cant:	4	UND:	UND	Medidas		Material	
G. Otro: Cual?	Ubicación:		Cant:		UND:		Medidas		Material	

4. DOTACIÓN DE MOBILIARIO: (Si no existe el elemento o esta en avanzado estado de deterioro*)El establecimiento requiere:

A. TABLERO:	Deterioro	X	No existe		Cantidad	4
B. PUESTO PARA DOCENTE (MESA Y SILLA):	Deterioro	X	No existe		Cantidad	3
C. PUESTO UNIPERSONAL ALUMNO (MESA Y SILLA):	Deterioro	X	No existe		Cantidad	5
D. MUEBLE DE ALMACENAMIENTO:	Deterioro	X	No existe		Cantidad	1
E. TANDEM DE CANECAS:	Deterioro	X	No existe	X	Cantidad	1

* Estado de deterioro: Faltan piezas al mobiliario ejm: tornillos, piezas completas, chapas; presenta deficiencias físicas como desoldado, con filos o puntas oxidadas cortantes, fracturas o huecos, son inestables e inseguros.

5. CONSTRUCCIÓN NUEVA : El establecimiento evidencia la falta de instalaciones y ambientes escolares (Describe claramente la necesidad, indicando el motivo, el tipo y número de espacios requeridos)

LA SEDE CREACION CHORRERA REQUIERE CONSTRUCCION DE BATERIA SANITARIA

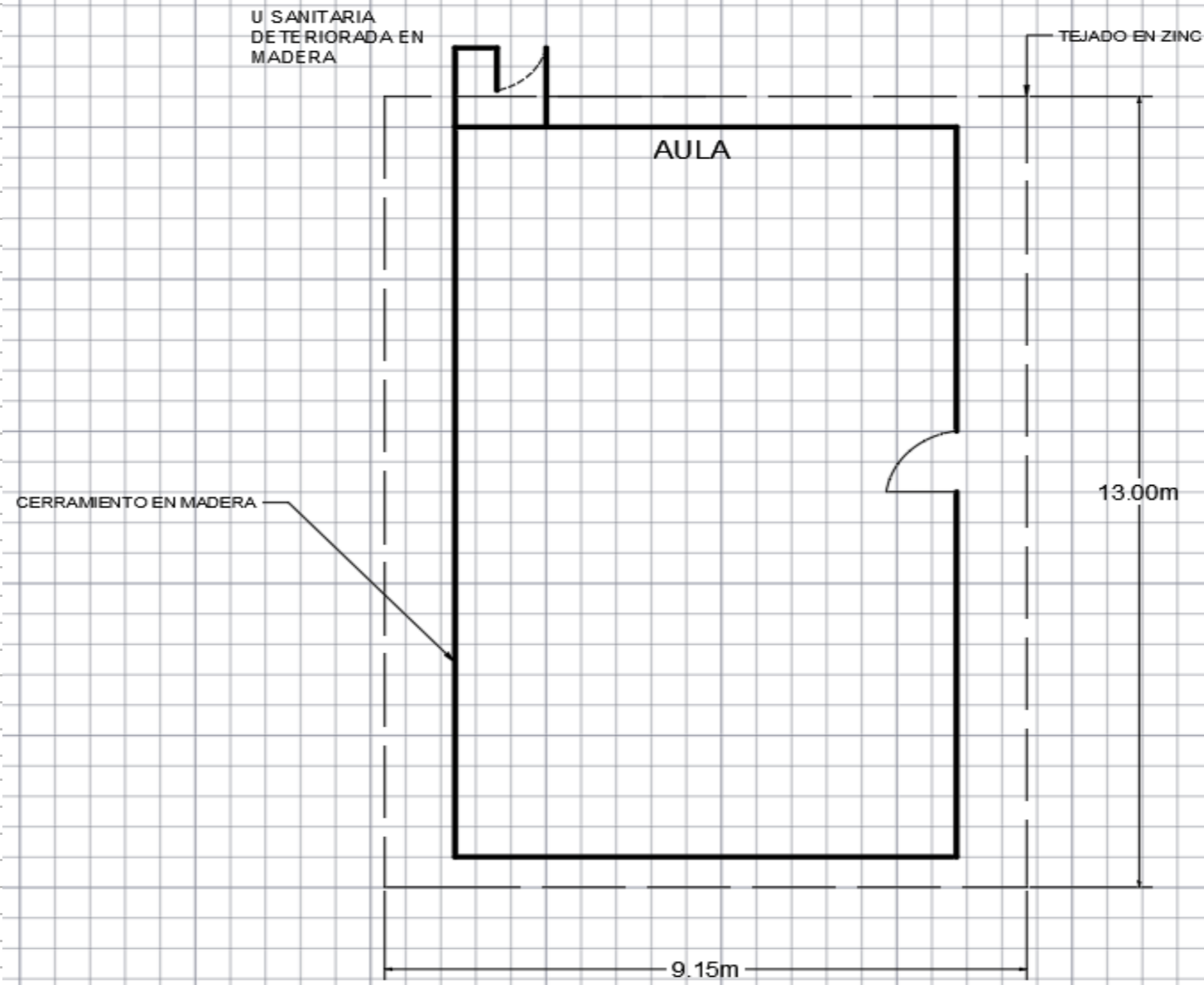

Debe tener en cuenta en el esquema los siguientes aspectos:

1. Ubicación de elementos hidráulicos y sanitarios :indicar: ubicación de acometida hidráulica y diámetro - tanques de reserva y su dimensión.
2. Ubicación de elementos eléctricos: indicar ubicación del transformador - contador - tablero eléctrico - planta eléctrica.

IV. CONTACTOS

Acompañamiento por parte del MEN

Nombre: ABRAHAM YELA GARCIA

Email: abrahhan@hotmail.com

Teléfono: 3218726444

Firma

C.C. 1086724434

Acompañamiento de la OIM:

Nombre: ANGELICA MARIA RUIZ

Email:

Teléfono:

Firma

Cargo:

Acompañamiento de la Institución Educativa/Secretaria de Educación/Alcaldía Municipal.

Nombre: JOSE ULDER BURBABO

Email:

Teléfono: 3186358920

Firma

Cargo: DIRECTOR

Acompañamiento adicional por la Institución Educativa/Secretaria de Educación/Alcaldía Municipal.

Nombre: LUISA RUIZ

Email:

Teléfono:

Firma

Cargo:

V. REGISTRO FOTOGRÁFICO : Identificar las áreas afectadas, cuando requiera demolición o reposición o mejoramiento Pág. 4 de 4

1	FACHADA PRINCIPAL	2	BATERIA SANITARIA
			
3	FACHADA POSTERIOR	4	SALONES DE CLASE DOBLES
			
5		6	

VI. CONDICIONES DEL PREDIO PARA TENER EN CUENTA EN EL PRESUPUESTO

Acceso al predio

Vehicular
 Peatonal
 Fluvial
 Marítima
 Otro: _____
 Distancia en km desde el casco urbano: **198KM**

El predio cuenta con servicios de: https://scontent.feoh3-1.fna.fbcdn.net/v/t1.15752-9/38864126_2350824575180098_6438440810345136128_n.jpg?_nc_cat=0&_nc

Agua SI NO
 Luz SI NO
 Gas SI NO
 Alcantarillado SI NO
 Tel. SI NO

Se requiere realizar demoliciones SI NO
 _____ M2
 Material predominante _____

OBSERVACIONES Y RECOMENDACIONES (Relacione aquí todo lo que considere importante como parte del diagnóstico)

La sede no cuenta con Bateria sanitaria, se hace necesario la construcción de una bateria sanitaria con urgencia.

Para llegar a la sede hay que recorrer el rio Chagui por mas o menos cuatro o cuatro horas y media, depende de la situación climatica.