

DIAGNÓSTICO CONSTRUCCIÓN DE INFRAESTRUCTURA EDUCATIVA

I. INFORMACIÓN GENERAL DEL ESTABLECIMIENTO EDUCATIVO

NOMBRE DE LA INSTITUCIÓN EDUCATIVA: INST. EDUCATIVA FRANCISCO JULIAN OCHOA

COIGO DANE INSTITUCIÓN EDUCATIVA: _____

NOMBRE DE LA SEDE EDUCATIVA: SEDE EL DANUBIO

COIGO DANE DE LA SEDE EDUCATIVA: _____

Dirección/ Municipio: _____ Departamento: _____

FECHA DE VISITA: DIA 30 MES 07 AÑO 2018 JORNADAS: MAÑANA TARDE NOCHE

COORDENADAS GEOGRAFICAS (GPS): X: _____ Y: _____

RECOR: DANILO ROBAYO BOTELLO URBANA RURAL

E-mail: daniolorobayobotello@gmail.com TELÉFONO: 3118128932

* La I.E. dispone de predio con certificado de libertad y tradición, escritura a nombre de la I.E. o del Municipio ó resolución de adjudicación de etnias indígenas o afrocolombianos. SI NO Tipo de doc.: ESCRITURA No 060 No del doc.: MZ. 55008

Anexa documento: SI NO

El predio o el inmueble donde se ubica el establecimiento educativo se encuentra en un terreno estable y no genera ningún tipo de riesgo para los estudiantes: SI NO

* En caso de que la respuesta sea NO indique a continuación porque:

Deslizamiento Receptor de Deslizamiento Zona Pantanosa Problemas estructurales
 Inundación Relleno Sanitario Zona de protección otro, ¿Cuál?

Ample si considera: _____

I. INFORMACIÓN BASE DATOS DE LA MAYOR JORNADA)	PREJARDIN	No. NIÑOS	No. NIÑAS	PRIMERO	No. NIÑOS	No. NIÑAS	SEXTO	Adultos Mujeres
		4	1		3	2		
JARDIN				SEGUNDO	3	2	SÉPTIMO	
TRANSICIÓN				TERCERO	3	1	OCTAVO	
				CUARTO	2	1	NOVENO	
				QUINTO	1	1	DECIMO	
ESTUDIANTES							ONCE	
TOTAL	4	1	TOTAL	12	7	TOTAL		No. <u>24</u>

II. INFORMACIÓN DE LA INFRAESTRUCTURA EXISTENTE

No. DE AULAS 2 BIBLIOTECA NO LABORATORIO NO otro, Cual?

No. BATERIA SANITARIA SI No. De aparatos 3 COMEDOR SI INTERNADO NO

III. NECESIDADES DE MEJORAMIENTO DE LA INFRAESTRUCTURA EXISTENTE

Nota: (De la siguiente relación de actividades, si el establecimiento lo requiere, relacione su Ubicación, cantidad, Unidad, Medidas y el Material estimado, de lo contrario indique /)

1. AGUA Y SANEAMIENTO BÁSICO : El establecimiento requiere:

A. TANQUE ALMACENAMIENTO AGUA: Ubicación: _____ Cant: 0 UND: 0 Medidas 0 Material _____

B. TUBERIA HIDRÁULICA Y ACCESORIOS Ubicación: _____ Cant: 0 UND: 0 Medidas 0 Material _____

C. POZO SÉPTICO: Ubicación: BAT. SANIT Cant: 1 UND: LITR Medidas 3000L Material PLASTICO

D. TUBERIA SANITARIA Y ACCESORIOS: Ubicación: BAT. SANIT Cant: 5 UND: NL Medidas 6.0 Material PUC 4"

E. CAJAS DE INSPECCIÓN: Ubicación: _____ Cant: 0 UND: 0 Medidas 0 Material _____

F. CANAL Y BANTES AGUAS LLUVIAS: Ubicación: _____ Cant: 0 UND: 0 Medidas 0 Material _____

G. Otro Ubicación: _____ Cant: 0 UND: 0 Medidas 0 Material _____

OK.

2. MANTENIMIENTO CORRECTIVO: El establecimiento requiere:

A. REPOSICIÓN DE TEJA:	Ubicación: <u>VARIOS</u>	Cant: <u>9039</u>	UND: <u>12</u>	Medidas: <u>VER ESC.</u>	Material: <u>TEJA FORTE</u>
B. REPOSICIÓN ESTRUCTURA CUBIERTA	Ubicación: _____	Cant: <u>0</u>	UND: <u>0</u>	Medidas: <u>0</u>	Material: _____
C. REPOSICIÓN DE SANITARIO	Ubicación: _____	Cant: <u>0</u>	UND: <u>0</u>	Medidas: <u>0</u>	Material: _____
D. REPOSICIÓN DE LAVAMOS	Ubicación: _____	Cant: <u>0</u>	UND: <u>0</u>	Medidas: <u>0</u>	Material: _____
E. REPOSICIÓN DE ORINAL	Ubicación: _____	Cant: <u>0</u>	UND: <u>0</u>	Medidas: <u>0</u>	Material: _____
F. REPOSICIÓN DE MESÓN	Ubicación: _____	Cant: <u>0</u>	UND: <u>0</u>	Medidas: <u>0</u>	Material: _____
G. REPOSICIÓN DE MURO	Ubicación: _____	Cant: <u>0</u>	UND: <u>0</u>	Medidas: <u>0</u>	Material: _____
H. REPOSICIÓN ENCHAPE PARED	Ubicación: <u>COCINA</u>	Cant: <u>28.6</u>	UND: <u>12</u>	Medidas: <u>1.6 x 1.6</u>	Material: <u>CERAMICA</u>
I. REPOSICIÓN ENCHAPE PISO	Ubicación: _____	Cant: <u>0</u>	UND: _____	Medidas: _____	Material: _____
J. REPOSICIÓN POSETA LAVATRAPEROS	Ubicación: <u>BAT. SANTI</u>	Cant: <u>1.0</u>	UND: <u>UN</u>	Medidas: <u>STAND.</u>	Material: <u>CONCRETO Y CERAMICA</u>
K. REPOSICIÓN DE PUERTAS:	Ubicación: _____	Cant: <u>0</u>	UND: <u>0</u>	Medidas: <u>0</u>	Material: _____
L. REPOSICIÓN DE VENTANAS:	Ubicación: _____	Cant: <u>0</u>	UND: <u>0</u>	Medidas: <u>0</u>	Material: _____
M. REPOSICIÓN DE CIELO RASO:	Ubicación: _____	Cant: <u>0</u>	UND: <u>0</u>	Medidas: <u>0</u>	Material: _____
N. REPOSICIÓN DE LÁMPARAS:	Ubicación: _____	Cant: <u>0</u>	UND: <u>0</u>	Medidas: <u>0</u>	Material: _____
Ñ. REP. INTERRUPTORES Y O TOMAS:	Ubicación: _____	Cant: <u>0</u>	UND: <u>0</u>	Medidas: <u>0</u>	Material: _____
O. REPOSICIÓN TABLERO ELÉCTRICO:	Ubicación: _____	Cant: <u>0</u>	UND: <u>0</u>	Medidas: <u>0</u>	Material: _____
P. INSTALACIÓN TUBERIA MT:	Ubicación: _____	Cant: <u>0</u>	UND: <u>0</u>	Medidas: <u>0</u>	Material: _____
Q. Otro	Ubicación: _____	Cant: _____	UND: _____	Medidas: _____	Material: _____
R. SUMINISTRO E INSTALACIÓN DE PANEL SOLAR: (SÓLO PARA ILUMINACIÓN, INDICAR NÚMERO DE BOMBILLOS A ABASTECER)	_____				

3. MANTENIMIENTO PREVENTIVO : El establecimiento requiere:

A. PAÑETE MURO M2:	Ubicación: <u>COCINA</u>	Cant: <u>38.40</u>	UND: <u>12</u>	Medidas: <u>VER ESC.</u>	Material: <u>MOYATEADO 0.4</u>
B. VINILO SOBRE MURO 2 MANOS:	Ubicación: <u>VARIOS</u>	Cant: <u>16.64</u>	UND: <u>12</u>	Medidas: <u>VER ESC.</u>	Material: <u>PINT. TIPO UNO</u>
C. KORAZA SOBRE MURO 2 MANOS:	Ubicación: <u>VARIOS</u>	Cant: <u>75.19</u>	UND: <u>12</u>	Medidas: <u>VER ESC.</u>	Material: <u>PINT. KORAZA</u>
D. IMPERMEABILIZACIÓN MUROS	Ubicación: _____	Cant: <u>0</u>	UND: <u>0</u>	Medidas: <u>0</u>	Material: _____
E. IMPERMEABILIZACIÓN PLACAS:	Ubicación: _____	Cant: <u>0</u>	UND: <u>0</u>	Medidas: <u>0</u>	Material: _____
F. CAMBIO DE GRIFERIA:	Ubicación: _____	Cant: <u>0</u>	UND: <u>0</u>	Medidas: <u>0</u>	Material: _____
G. Otro: Cual? <u>CEPILLAMIENTO</u>	Ubicación: <u>CANCHA</u>	Cant: <u>40.0</u>	UND: <u>16</u>	Medidas: <u>40.02</u>	Material: <u>WALLA Y TOZO 40' GALI.</u>

4. DOTACIÓN DE MOBILIARIO: (Si no existe el elemento o esta en avanzado estado de deterioro*)El establecimiento requiere:

A. TABLERO:	Deterioro	<u>0</u>	No existe	_____	Cantidad	<u>0</u>
B. PUESTO PARA DOCENTE (MESA Y SILLA):	Deterioro	<u>0</u>	No existe	_____	Cantidad	<u>0</u>
C. PUESTO UNIPERSONAL ALUMNO (MESA Y SILLA):	Deterioro	<u>0</u>	No existe	_____	Cantidad	<u>0</u>
D. MUEBLE DE ALMACENAMIENTO:	Deterioro	<u>0</u>	No existe	_____	Cantidad	<u>0</u>
E. TANDEM DE CANECAS:	Deterioro	<u>0</u>	No existe	_____	Cantidad	<u>0</u>

* Estado de deterioro: Faltan piezas al mobiliario ejm: tornillos, piezas completas, chapas; presenta deficiencias físicas como desoldado, con filos o puntas oxidadas cortantes, fracturas o huecos, son inestables e inseguros.

5. CONSTRUCCIÓN NUEVA : El establecimiento evidencia la falta de instalaciones y ambientes escolares (Describe claramente la necesidad, indicando el motivo, el tipo y número de espacios requeridos)

NECESIDAD URGENTE, LAS INSTALACIONES ELECTRICAS, Y ACOMETIDA A TRANSFORMADOR DE 25.00 METROS, MAS UN POSTE, (COMPROMISO DE LA ALCALDIA)

III. LEVANTAMIENTO DEL PREDIO Y UBICACION DE LOS ESPACIOS (INCLUIR METROS) según Norte

312 124

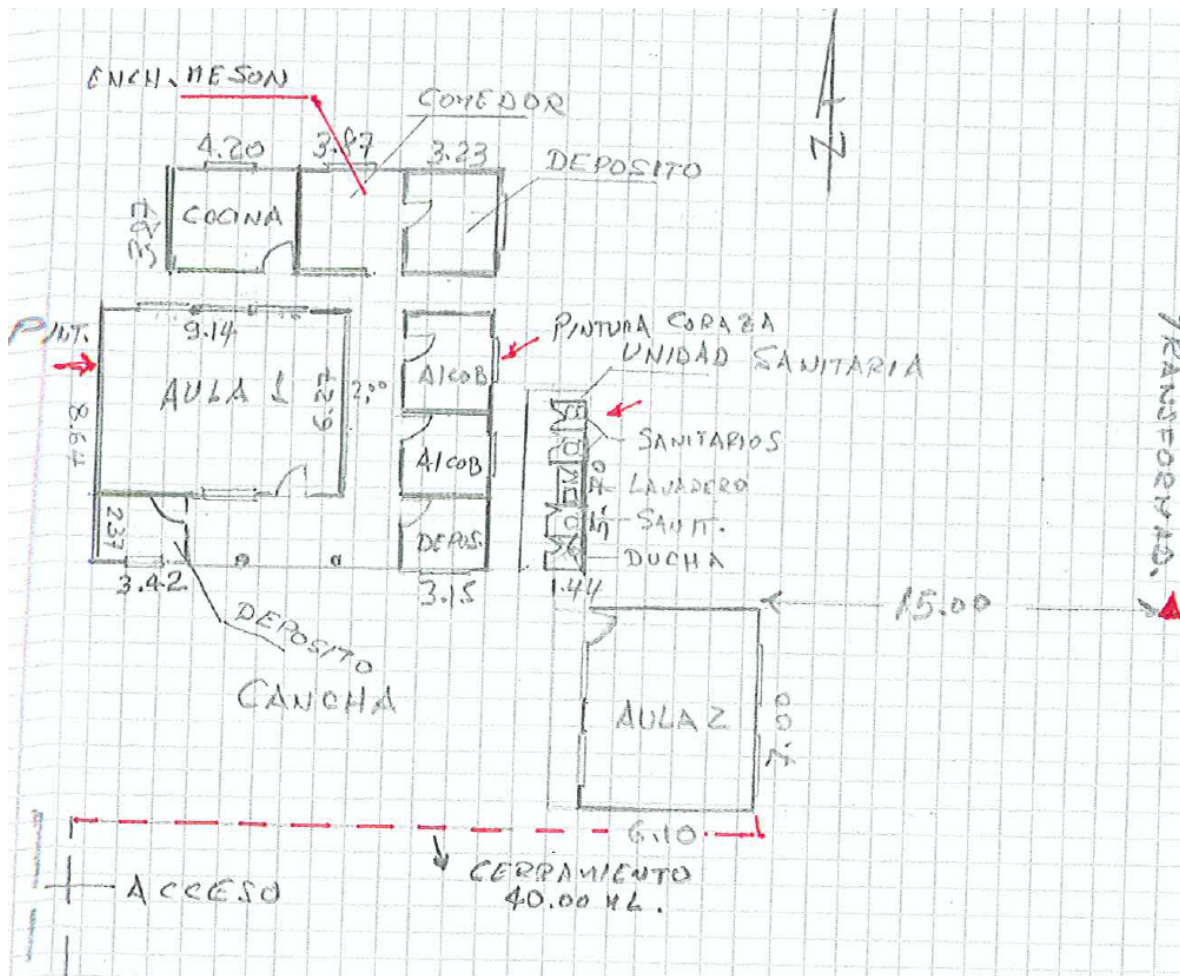

Debe tener en cuenta en el esquema los siguientes aspectos:

1. Ubicación de elementos hidráulicos y sanitarios. Indicar: ubicación de acometida hidráulica y diámetro - tanques de reserva y su dimensión.
2. Ubicación de elementos eléctricos: indicar ubicación del transformador - contador - tablero eléctrico - planta eléctrica.

IV. CONTACTOS

Acompañamiento por parte del MEN

Nombre: _____

Email: _____

Teléfono: _____

Firma _____

C.C. _____

Acompañamiento de la OIM:

Nombre: _____

Email: _____

Teléfono: _____

Firma _____

Cargo: _____

Acompañamiento de la Institución Educativa/Secretaría de Educación/Alcaldía Municipal.

Nombre: DANILO ROBAYO BOTELLO

Email: dani.robayo@sele.kolse.gov.co

Teléfono: 3118128932

Firma Dani Robayo Botello

Cargo: RECTOR

Acompañamiento adicional por la Institución Educativa/Secretaría de Educación/Alcaldía Municipal.

Nombre: _____

Email: _____

Teléfono: _____

Firma _____

Cargo: _____

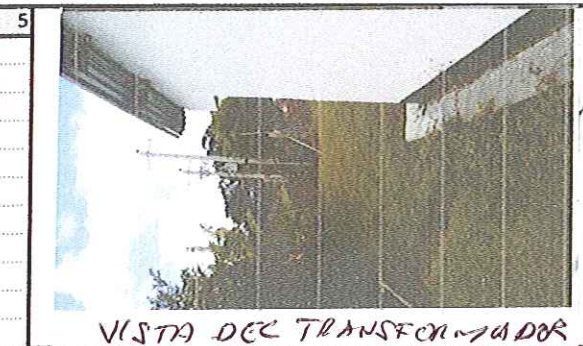
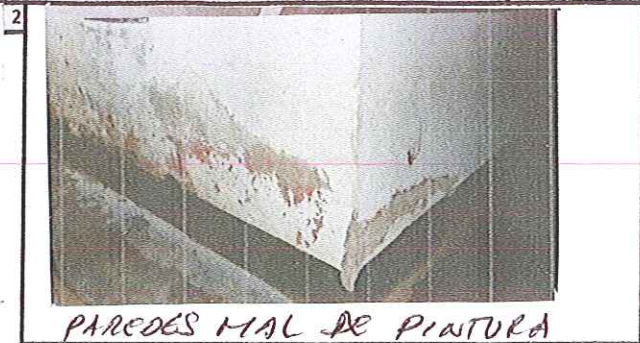
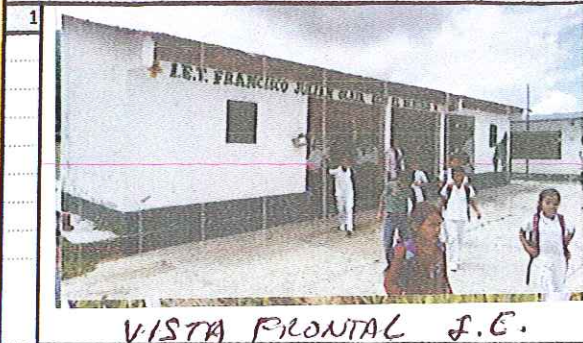

VI. CONDICIONES DEL PREDIO PARA TENER EN CUENTA EN EL PRESUPUESTO

Acceso al predio

Vehicular Peatonal Fluvial Marítima Otro: _____

Distancia en km desde el casco urbano **28KM**

El predio cuenta con servicios de:

Agua SI NO Luz SI NO Gas SI NO Alcantaril SI NO Tel. SI NO

Se requiere realizar demoliciones SI NO _____ M2 Material predominante _____

OBSERVACIONES Y RECOMENDACIONES (Relacione aquí todo lo que considere importante como parte del diagnóstico)

LA INSTITUCION NO TIENE ENERGIA ELECTRICA, HAY UN TRANSFORMADOR A 15.00 MTS DE LA ESQUINA DE UN AULA, TAMPOCO TIENE CERRAMIENTO, LO HAY EN POSTES DE MADERA Y CERCO DE ALAMBRE EN MAL ESTADO. NO TIENE LA RED ELECTRICA INTERNA, HAY QUE DISEÑARLA Y CONSTRUIRLA.

LA CANCHA DE LA IE SE ENCUENTRA UBICADA MUY CERCA A UNA LADERA, MOTIVO POR EL CUAL SE HA IDO DERRUMBANDO PARTE DE SU CERRAMIENTO, PERO ESTO NO IMPLICA NINGÚN RIESGO PARA LA INSTITUCION POR LO CUAL CONSIDERAMOS VIABLE REALIZAR LA INVERSIÓN EN ESTA SEDE

Acompañamiento del componente social:

Nombre: Jorge Alberto Fajal

Email: albertofajal@hotmail.com

Teléfono: 3013727710

Firma

Cargo:

Otros:

Nombre: Felix Alvaro Galeano L.

Email: felixgaleano1963@hotmail.com

Teléfono: 3204733965

Firma

Cargo:

Nombre:

Email:

Teléfono:

Firma

Cargo:

EX



OSCAR NOEL MAYOR POSSO
INGENIERO CIVIL

CONTRATO DE OBRA OIM
No. 462 De 2018 CM 374

ACTA DE REUNIÓN

REALIZAR LOS DIAGNÓSTICOS E EJECUTAR LOS MEJORAMIENTOS A LAS SEDES EDUCATIVAS UBICADAS EN EL MUNICIPIO DE RIO BLANCO, DEPARTAMENTO DEL TOLIMA, GRUPO - 4

Fecha: 30 JULIO DE 2018

Hora Inicio: 12:30 PM

Hora Termina: 2:15 PM.

Lugar de reunión: AULA DE CLASES

ASISTENTES A LA REUNIÓN:

CARGO / OFICIO	NOMBRE / DATOS / C.C.
DELEGADO ONB. LA RED	JORGE ALBERTO FLOREZ C.
DOCENTE INSTITUCION	NANCY JOCUARA.
PRESIDENTE S.A.C.	MARIA JUDITH DAZ.
PADRE DE FAMILIA	YEFREY GONZALEZ
PADRE DE FAMILIA	WILMAR CESPEDES LOPEZ
DELEGADO ON. CONSTRUCTORES	FELIX ALFONSO CALEANO L.

OBJETO DE LA REUNIÓN:

- 1.- DAR INFORMACION A LA COMUNIDAD, DEL ALCANCE Y COMPONENTES DEL CONVENIO.
- 2.-
- 3.- EVALUAR LAS NECESIDADES FISICAS DE LA INSTITUCION.
- 4.- INTERCAMBIAR CONCEPTOS E IDEAS.

DESARROLLO DE LA REUNIÓN:

- 1.- PRESENTACION PERSONAL DE CADA UNO DE LOS ASISTENTES.
- 2.- INFORMACION DE LA DOCENTE SOBRE ALUMNADO.
- 3.- MEDICION FISICA DE LA INSTITUCION EDUCATIVA.
- 4.-

CONCLUSIONES Y COMPROMISOS::

- 1.- LA DOCENTE Y COMUNIDAD, SOLICITAN URGENTEMENTE, PRIMERO LA REPARACION ELECTRICA, Y LAS INSTALACIONES ELECTRICAS DENTRO DE LA INSTITUCION, YA QUE ESTAS SE ENCUENTRAN AL AIRE. SEGUNDO, CERRAMIENTO POR EL BORDE DE LA CASITA, YA QUE LOS ALUMNOS CORREN PELIGRO DE CAER.
- 2.-
- 3.-
- 4.-
- 5.-

Para constancia de lo anterior, firman la presente acta los que en ella intervinieron:

Felix Alfonso Caleano

Nombre: FELIX ALFONSO CALEANO
Cargo: DELEGADO ON. CONSTRUCTORES

Jorge Alberto Florez C.

Nombre: JORGE ALBERTO FLOREZ C.
Cargo: ONB. LA RED



International Organization for Migration (IOM)
The IOM Migration Agency



OSCAR NOEL MAYOR POSSO
INGENIERO CIVIL

CONTRATO DE OBRA OIM
No. 462 De 2018 CM 374

ACTA DE REUNIÓN

Nancy DUCARA

Nombre: NANCY DUCARA
Cargo: DOCENTE

JEFRIS GONZALEZ GARCIA

Nombre: JEFREY GONZALEZ G.
Cargo: PADRE DE FAMILIA

Maria RUDITH DIAZ

Nombre: MARIA RUDITH DIAZ
Cargo: PRESIDENTE JAC.

Wimar Cespedes Lopez

Nombre: WIMAR CESPEDES LOPEZ
Cargo: PADRE DE FAMILIA

Nombre:
Cargo:

Nombre:
Cargo:

Nombre:
Cargo:

Nombre:
Cargo:

Nombre:
Cargo:

Nombre:
Cargo: