

67

DIAGNÓSTICO CONSTRUCCIÓN DE INFRAESTRUCTURA EDUCATIVA

1 de 6

I. INFORMACIÓN GENERAL DEL ESTABLECIMIENTO EDUCATIVO

NOMBRE DE LA INSTITUCIÓN EDUCATIVA: INSTITUCION EDUCATIVA ANTONIO NAPOJO
 CODIGO DANE INSTITUCIÓN EDUCATIVA: 273067001482
 NOMBRE DE LA SEDE EDUCATIVA: SEDE EL PARADO
 CODIGO DANE DE LA SEDE EDUCATIVA: 273067001709
 Dirección/ Municipio: ATACO Departamento: TOLIMA
 FECHA DE VISITA: 09 MES 08 AÑO 2018 JORNADAS: MAÑANA TARDE NOCHE
 COORDENADAS GEOGRAFICAS (GPS): X: 00822243 Y: 00860649
 RECTOR: OLIVERO AYOLA URBANA RURAL
 Email: TELÉFONO: 3202102518
 La I.E. dispone de predio con certificado de libertad y tradición, escritura a nombre de la I.E. o del Municipio ó resolución de adjudicación de etnías indígenas o afrocolombianos. SI NO Tipo de doc.: ESCRITURA PÚBLICA No del doc.:
 Anexa documento: SI NO

El predio o el inmueble donde se ubica el establecimiento educativo se encuentra en un terreno estable y no genera ningún tipo de riesgo para los estudiantes: SI NO

* En caso de que la respuesta sea NO indique a continuación porque:
 Deslizamiento Receptor de Deslizamiento Zona Pantanosa Problemas estructurales
 Inundación Relleno Sanitario Zona de protección otro, ¿Cuál?

Amplie si considera :

II. INFORMACIÓN BASE (DATOS DE MATRICULA DE LA MAYOR JORNADA)	GRADO	No. NIÑOS	No. NIÑAS	GRADO	No. NIÑOS	No. NIÑAS	GRADO	No. NIÑOS	No. NIÑAS	No. ADULTOS
	PREJARDIN				PRIMERO	2	4	SEXTO		
JARDIN				SEGUNDO	6	5	SÉPTIMO			Adultos hombres
TRANSICIÓN	1	1		TERCERO	5	5	OCTAVO			TOTAL
				CUARTO	3	3	NOVENO			TOTAL ESTUDIANTES EN EL ESTABLECIMIENTO EDUCATIVO
				QUINTO	3	4	DECIMO			
ESTUDIANTES							ONCE			No. 42
TOTAL	1	1		TOTAL	19	21	TOTAL			

II. INFORMACIÓN DE LA INFRAESTRUCTURA EXISTENTE
 No. DE AULAS: 2 BIBLIOTECA: NO LABORATORIO: NO otro, Cual?
 No. BATERIA SANITARIA: 1 No. De aparatos: NO COMEDOR: NO INTERNADO: NO

III. NECESIDADES DE MEJORAMIENTO DE LA INFRAESTRUCTURA EXISTENTE

Nota: (De la siguiente relación de actividades, si el establecimiento lo requiere, relacione su Ubicación, cantidad, Unidad, Medidas y el Material estimado, de lo contrario indique /)

1. AGUA Y SANEAMIENTO BÁSICO : El establecimiento requiere:

A. TANQUE ALMACENAMIENTO AGUA: Ubicación: BAÑOS Cant: 1 UND: UN Medidas: 500 Material: PVC + PLASTICO
 B. TUBERIA HIDRÁULICA Y ACCESORIOS Ubicación: BAÑOS Cant: 25 UND: m Medidas: 1/2" Material: PVC
 C. POZO SÉPTICO: Ubicación: BAÑOS Cant: 1 UND: UN Medidas: 200x115 Material: PVC
 D. TUBERIA SANITARIA Y ACCESORIOS: Ubicación: BAÑOS Cant: 45 UND: m Medidas: 4" Material: PVC
 E. CAJAS DE INSPECCIÓN: Ubicación: BAÑOS Cant: 1 UND: UN Medidas: 100x100 Material: CONCRETO
 F. CANAL Y BANTES AGUAS LLUVIAS: Ubicación: CALLES Cant: 35 UND: m Medidas: STANDARD Material: PVC
 G. Otro Ubicación: / Cant: / UND: / Medidas: / Material:

2. MANTENIMIENTO CORRECTIVO: El establecimiento requiere:

A. REPOSICIÓN DE TEJA:	Ubicación: <u>CORREDOR</u>	Cant: <u>3500</u>	UND: <u>M²</u>	Medidas: <u>ESTANDAR</u>	Material: <u>METAL</u>
B. REPOSICIÓN ESTRUCTURA CUBIERTA	Ubicación: <u>COCINA</u>	Cant: <u>35</u>	UND: <u>M²</u>	Medidas: <u>ESTANDAR</u>	Material: <u>METAL</u>
C. REPOSICIÓN DE SANITARIO	Ubicación: <u>BAÑOS</u>	Cant: <u>2</u>	UND: <u>UN</u>	Medidas: <u>INSTAL</u>	Material: <u>CERAMICA</u>
D. REPOSICIÓN DE LAVAMOS	Ubicación: <u>BAÑOS</u>	Cant: <u>2</u>	UND: <u>UN</u>	Medidas: <u>ESTANDAR</u>	Material: <u>CERAMICA</u>
E. REPOSICIÓN DE ORINAL	Ubicación: <u>BAÑOS</u>	Cant: <u>1</u>	UND: <u>UN</u>	Medidas: <u>ESTANDAR</u>	Material: <u>CERAMICA</u>
F. REPOSICIÓN DE MESÓN	Ubicación: <u>BAÑOS</u>	Cant: <u>1.20</u>	UND: <u>m</u>	Medidas: <u>0.60x1</u>	Material: <u>CONCRETO CERAMICA</u>
G. REPOSICIÓN DE MURO	Ubicación: <u>BAÑOS</u>	Cant: <u>35</u>	UND: <u>M²</u>	Medidas: <u>0.0</u>	Material: <u>LABORIO</u>
H. REPOSICIÓN ENCHAPE PARED	Ubicación: <u>BAÑOS</u>	Cant: <u>12</u>	UND: <u>M²</u>	Medidas: <u>0.0</u>	Material: <u>CERAMICA</u>
I. REPOSICIÓN ENCHAPE PISO	Ubicación: <u>AULAS BAÑOS</u>	Cant: <u>100</u>	UND: <u>M²</u>	Medidas: <u>0.0</u>	Material: <u>CERAMICA</u>
J. REPOSICIÓN POSETA LAVATRAPEROS	Ubicación: <u>BAÑOS</u>	Cant: <u>1</u>	UND: <u>UN</u>	Medidas: <u>ESTANDAR</u>	Material: <u>CONCRETO - CERAMICA</u>
K. REPOSICIÓN DE PUERTAS:	Ubicación: <u>COCINA BAÑOS</u>	Cant: <u>2</u>	UND: <u>UN</u>	Medidas: <u>1.0x2.0</u>	Material: <u>METAL</u>
L. REPOSICIÓN DE VENTANAS:	Ubicación: <u>COCINA</u>	Cant: <u>2</u>	UND: <u>UN</u>	Medidas: <u>1.50x1.20</u>	Material: <u>METAL</u>
M. REPOSICIÓN DE CIELO RASO:	Ubicación: <u>COCINA</u>	Cant: <u>32</u>	UND: <u>M²</u>	Medidas: <u>1.0</u>	Material: <u>PVC</u>
N. REPOSICIÓN DE LÁMPARAS:	Ubicación: <u>AULA COCINA</u>	Cant: <u>3</u>	UND: <u>UN</u>	Medidas: <u>ESTANDAR</u>	Material: <u>METAL - VIDRIO</u>
Ñ. REP. INTERRUPTORES Y O TOMAS:	Ubicación: <u>COCINA AULAS</u>	Cant: <u>12</u>	UND: <u>UN</u>	Medidas: <u>ESTANDAR</u>	Material: <u>PVC</u>
O. REPOSICIÓN TABLERO ELÉCTRICO:	Ubicación: <u>AULAS</u>	Cant: <u>1</u>	UND: <u>UN</u>	Medidas: <u>ESTANDAR</u>	Material: <u>METAL</u>
P. INSTALACIÓN TUBERIA MT:	Ubicación: <u>AULAS</u>	Cant: <u>55</u>	UND: <u>m</u>	Medidas: <u>1/2"</u>	Material: <u>METAL</u>
Q. Otro	Ubicación: <u>/</u>	Cant: <u>/</u>	UND: <u>/</u>	Medidas: <u>/</u>	Material: <u>/</u>
R. SUMINISTRO E INSTALACIÓN DE PANEL SOLAR: (SÓLO PARA ILUMINACIÓN, INDICAR NÚMERO DE BOMBILLOS A ABASTECER)					

3. MANTENIMIENTO PREVENTIVO : El establecimiento requiere:

A. PAÑETE MURO M2:	Ubicación: <u>COCINA</u>	Cant: <u>30</u>	UND: <u>M²</u>	Medidas: <u>0.7m</u>	Material: <u>CONCRETO</u>
B. VINILO SOBRE MURO 2 MANOS:	Ubicación: <u>AULAS</u>	Cant: <u>125</u>	UND: <u>M²</u>	Medidas: <u>1.0</u>	Material: <u>VINILO</u>
C. KORAZA SOBRE MURO 2 MANOS:	Ubicación: <u>AULAS</u>	Cant: <u>75</u>	UND: <u>M²</u>	Medidas: <u>1.0</u>	Material: <u>VINILO</u>
D. IMPERMEABILIZACIÓN MUROS	Ubicación: <u>/</u>	Cant: <u>/</u>	UND: <u>/</u>	Medidas: <u>/</u>	Material: <u>/</u>
E. IMPERMEABILIZACIÓN PLACAS:	Ubicación: <u>/</u>	Cant: <u>/</u>	UND: <u>/</u>	Medidas: <u>/</u>	Material: <u>/</u>
F. CAMBIO DE GRIFERIA:	Ubicación: <u>BAÑOS</u>	Cant: <u>2</u>	UND: <u>UN</u>	Medidas: <u>ESTANDAR</u>	Material: <u>METAL</u>
G. Otro: Cual?	Ubicación: <u>/</u>	Cant: <u>/</u>	UND: <u>/</u>	Medidas: <u>/</u>	Material: <u>/</u>

4. DOTACIÓN DE MOBILIARIO: (Si no existe el elemento o esta en avanzado estado de deterioro*)El establecimiento requiere:

A. TABLERO:	Deterioro <u>X</u>	No existe <u>—</u>	Cantidad <u>2</u>
B. PUESTO PARA DOCENTE (MESA Y SILLA):	Deterioro <u>X</u>	No existe <u>—</u>	Cantidad <u>2</u>
C. PUESTO UNIPERSONAL ALUMNO (MESA Y SILLA):	Deterioro <u>X</u>	No existe <u>—</u>	Cantidad <u>3</u>
D. MUEBLE DE ALMACENAMIENTO:	Deterioro <u>X</u>	No existe <u>—</u>	Cantidad <u>1</u>
E. TANDEM DE CANECAS:	Deterioro <u>—</u>	No existe <u>X</u>	Cantidad <u>1</u>

* Estado de deterioro: Faltan piezas al mobiliario ejm: tornillos, piezas completas, chapas; presenta deficiencias físicas como desoldado, con filos o puntas oxidadas cortantes, fracturas o huecos, son inestables e inseguros.

5. CONSTRUCCIÓN NUEVA : El establecimiento evidencia la falta de instalaciones y ambientes escolares (Describa claramente la necesidad, indicando el motivo, el tipo y número de espacios requeridos)

REQUIERE DE UN COMEDOR Y LA MUEBLA MULTIPLE PORQUE ESTA EN ARENA Y SIN CERRAMIENTO

III. LEVANTAMIENTO DEL PREDIO Y UBICACIÓN DE LOS ESPACIOS (INCLUIR MEDIDAS) Ubicar según Norte

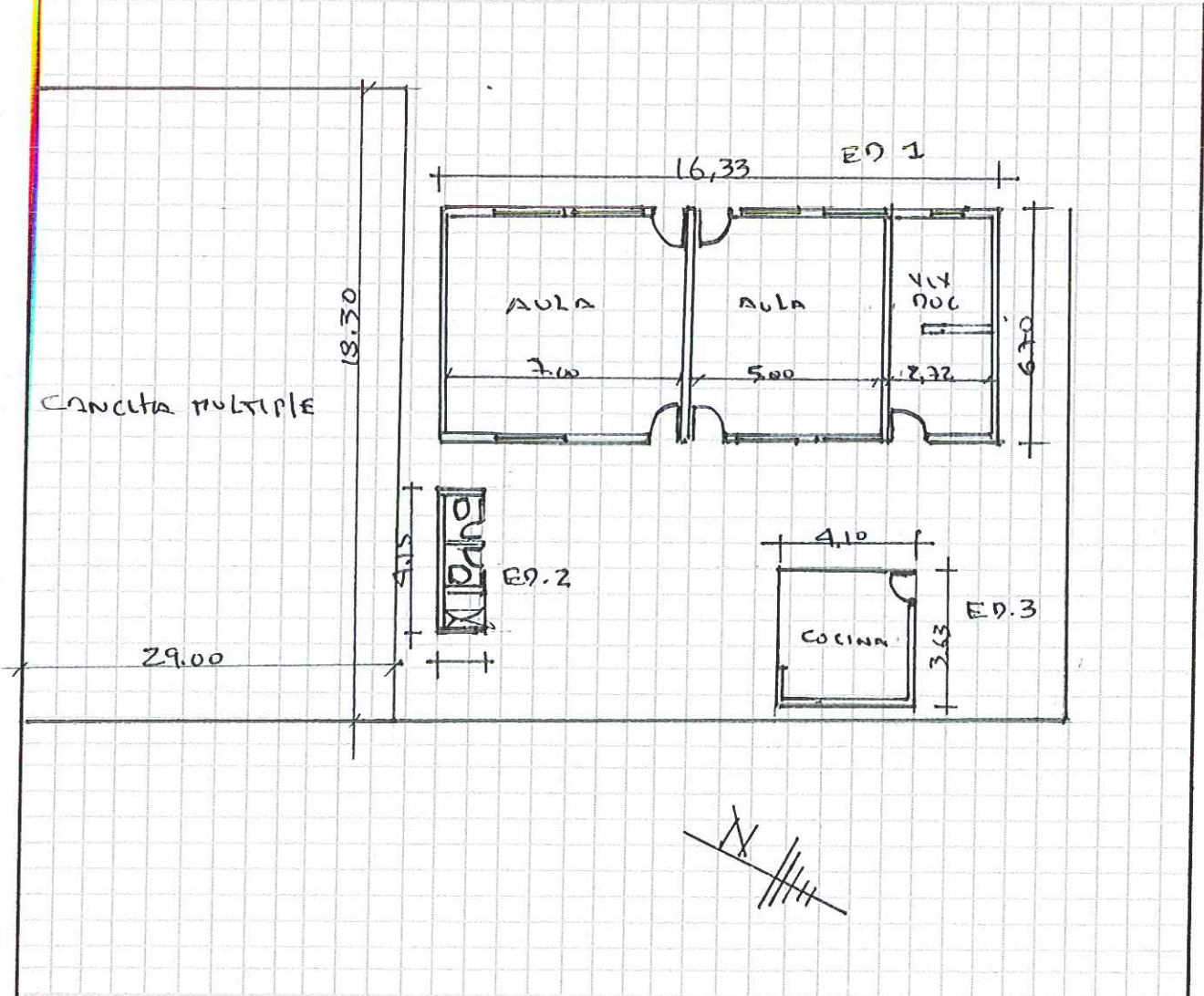

Debe tener en cuenta en el esquema los siguientes aspectos:

1. Ubicación de elementos hidráulicos y sanitarios :indicar: ubicación de acometida hidráulica y diámetro - tanques de reserva y su dimensión.
2. Ubicación de elementos eléctricos: indicar ubicación del transformador - contador - tablero eléctrico - planta eléctrica.

IV. CONTACTOS

Acompañamiento por parte del MEN

Nombre: _____
 Email: _____
 Teléfono: _____

Firma _____
 C.C. _____

Acompañamiento de la OIM:

Nombre: _____
 Email: _____
 Teléfono: _____

Firma _____
 Cargo: _____

Acompañamiento de la Institución Educativa/Secretaría de Educación/Alcaldía Municipal.

Nombre: Gennyfer D. Zengra V.
 Email: planificacion@tolo.gov.co
 Teléfono: 3044246799

Firma: Gennyfer D. Zengra V.
 Cargo: P.V. planeación

Acompañamiento adicional por la Institución Educativa/Secretaría de Educación/Alcaldía Municipal.

Nombre: _____
 Email: _____
 Teléfono: _____

Firma _____
 Cargo: _____

V. REGISTRO FOTOGRÁFICO: Identificar las áreas afectadas, cuando requiera demolición o reposición o mejoramiento

1	2
3	4
5	6

VI. CONDICIONES DEL PREDIO PARA TENER EN CUENTA EN EL PRESUPUESTO

Acceso al predio

Vehicular
 Peatonal
 Fluvial
 Marítima
 Otro: _____

Distancia en km desde el casco urbano: 35 km
 TIEMPO 2.5 Horas

El predio cuenta con servicios de:

Agua SI NO
 Luz SI NO
 Gas SI NO
 Alcantaril SI NO
 Tel. SI NO

Se requiere realizar demoliciones SI NO M2 Material predominante 1000.00 - CONCRETO

OBSERVACIONES Y RECOMENDACIONES (Relacione aquí todo lo que considere importante como parte del diagnóstico)

REMODELAR LA UNIDAD SANITARIA, FACHONES, APARATOS,
INSTALAR TANQUE DE ALMACENAMIENTO - POZO SEPTICO, EN LAS
AULAS INSTALAR LOS PISOS, COLOCAR LAS PUERTAS, INSTALAR
ALUMBRADO ELECTRICOS.

Acompañamiento del componente social:

Nombre: Jesús David Quintero R

Email: Davidquintero@gmail.com

Teléfono: 301 835 2926

Firma: 
Cargo: Social

Otros:

Nombre:

Email:

Teléfono:

Firma

Cargo:

Nombre:

Email:

Teléfono:

Firma

Cargo:

Large grid area for additional entries.



OSCAR NOEL MAYOR POSSO
INGENIERO CIVIL

CONTRATO DE OBRA OIM
No. 462 De 2018 CM 374

ACTA DE REUNIÓN

REALIZAR LOS DIAGNÓSTICOS E EJECUTAR LOS MEJORAMIENTOS A LAS SEDES EDUCATIVAS UBICADAS EN EL MUNICIPIO DE PLANADAS, DEPARTAMENTO DEL TOLIMA. GRUPO - 4

Fecha: AGOSTO 4-2018 Hora Inicio: 9.00 AM Hora Termina:
Lugar de reunión: INSTIT. EDUCATIVA ANTONIO NARIÑO SEDE EL AGRAADO

ASISTENTES A LA REUNIÓN:

CARGO / OFICIO	NOMBRE / DATOS / C.C.
Junta Acción comunal	Cristian Alexis Ramirez Bahamon 1030522814
Docente	Gloria Marie Molino - 57400192
Madre de familia	Mabel Ramirez Bahamon - 52093192
Estudiante	Laura Vanessa Cipitia 7710482400
madre de familia	Ofelidia Rosas 28673535

OBJETO DE LA REUNIÓN:

1. INFORMAR A LA COMUNIDAD COMO SE VA A REALIZAR EL DIA.
2. MOSTRAR A LA INSTRUCCION, LOS AVALLAZGOS SE
3. ENCUENTRAN PARA EL MEJORAMIENTO DE LAS INSTALACIONES.
4. ESCUCHAR LAS PETICIONES DE LA COMUNIDAD

DESARROLLO DE LA REUNIÓN:

1. SE REALIZA UNA DESCRIPCION DE LO ENCONTRADO
2. AVALLAZGOS Y AREAS DONDE SE DEBE INTERVENIR
3. SE ESCUCHA A LA COMUNIDAD
4. SE ACUERDA CON LA COMUNIDAD LOS REQUERIMIENTOS Y MEDIDAS

CONCLUSIONES Y COMPROMISOS:

1. UNIDAD SINDIACAL REQUIERE CAMBIO DE ENCLAVES, APUNTES, PUERTAS
2. INSTALAR ORINAL - LAVAFRÍO. - TABLÓN DE ALBA CAMUFELO.
3. PUZOS SEPTICO - EN LAS ALAS - REQUIERE CAMBIO DE PISOS, INSTA-
4. LAS CUBIERTAS ELECTRICAS,
- 5.

Para constancia de lo anterior, firman la presente acta los que en ella intervinieron:

Cristian Alexis Ramirez
Nombre:
Cargo: visipresidente

Nombre: HELMER FACAY HUMANO
Cargo: ENCUESTADOR



International Organization for Migration (IOM)
The IOM Migration Agency



OSCAR NOEL MAYOR POSSO
INGENIERO CIVIL

CONTRATO DE OBRA OIM
No. 462 De 2018 CM 374

ACTA DE REUNIÓN

Adriana Maria Londono Ibarra

Nombre:

Cargo: Madre de familia.

Cristian Alex Ramirez B.

Nombre:

Cargo: Vicepresidente

Nombre: Gladis Rosas

Cargo: madre de familia

Justiniano Chede.

Nombre:

Cargo: padre de familia

Mabel Ramirez Bohamon.

Nombre: 52093192.

Cargo: Madre de familia.

Jhaneida Luisa

Nombre:

Cargo: estudiante

Yerli Vanessa Correa Lo

Nombre:

Cargo: Estudiante.

Alvaro Cupitza Repiso

Nombre:

Cargo: docente

Gemyer D. Zúñiga V.

Nombre:

Cargo: P.U. Planeacion.

Nombre:

Cargo:

EL AGARRO

